



ΕΦΗΜΕΡΙΣ ΤΗΣ ΚΥΒΕΡΝΗΣΕΩΣ

ΤΗΣ ΕΛΛΗΝΙΚΗΣ ΔΗΜΟΚΡΑΤΙΑΣ

ΤΕΥΧΟΣ ΑΝΑΓΚΑΣΤΙΚΩΝ ΑΠΑΛΛΟΤΡΙΩΣΕΩΝ ΚΑΙ ΠΟΛΕΟΔΟΜΙΚΩΝ ΘΕΜΑΤΩΝ

Αρ. Φύλλου 99

31 Μαρτίου 2014

ΠΕΡΙΕΧΟΜΕΝΑ

ΔΙΑΤΑΓΜΑΤΑ

Τροποποίηση του εγκεκριμένου ρυμοτομικού σχεδίου της πόλης της Μυτιλήνης στην περιοχή Επάνω Σκάλα (Καρά Τεπέ), στο Ο.Τ.Γ503 και στο Ο.Τ.Γ500 επί της παραλιακής οδού Μυτιλήνης - Θερμής (Βόρεια Παράκαμψη Μυτιλήνης). 1

ΑΠΟΦΑΣΕΙΣ

Αναγνώριση της μοναδικής οδού, που συνδέει τον οικισμό «Ελληνοχωρίου» του Δήμου Βέλου - Βόχας με τον οικισμό Γονούσας του Δήμου Σικωνίων μέσω τεχνικών έργων του φράγματος Ασωπού, ως Πρωτεύουσας Δημοτικής. 2

ΔΙΑΤΑΓΜΑΤΑ

(1)
Τροποποίηση του εγκεκριμένου ρυμοτομικού σχεδίου της πόλης της Μυτιλήνης στην περιοχή Επάνω Σκάλα (Καρά Τεπέ), στο Ο.Τ.Γ503 και στο Ο.Τ.Γ500 επί της παραλιακής οδού Μυτιλήνης - Θερμής (Βόρεια Παράκαμψη Μυτιλήνης).

Ο ΠΡΟΕΔΡΟΣ ΤΗΣ ΕΛΛΗΝΙΚΗΣ ΔΗΜΟΚΡΑΤΙΑΣ

Έχοντας υπόψη:

1. Τις διατάξεις:

α) Του άρθρου 25, παρ. 9(β) του Ν. 2508/1997 «Βιώσιμη οικιστική ανάπτυξη πόλεων και οικισμών της χώρας και άλλες διατάξεις» (ΦΕΚ Α' 124).

β) Του άρθρου 90 του Κώδικα Νομοθεσίας για την Κυβέρνηση και τα κυβερνητικά όργανα, που κυρώθηκε με το Π.Δ. 63/2005 (ΦΕΚ Α' 98).

2. Την αριθμ. 1035935/3336/Β0010/2000 απόφαση του Υπουργού Οικονομικών (ΦΕΚ 312/Δ/1-6-2000) «καθορισμός των ορίων του αιγιαλού και δημιουργία ζώνης παραλίας στην περιοχή Επάνω Σκάλα, Καλαμάρι, Δήμου Μυτιλήνης, νήσου Λέσβου, Νομού Λέσβου, ενδιαφερόμενος Ηνωμένα Εργοστάσια «Ι.Καλαμάρης Α.Ε.».

3. Την αριθμ. 1068969/6888/Β0010/2000 απόφαση του Υπουργού Οικονομικών (ΦΕΚ 572/Δ/12-9-2000) «καθορισμός των ορίων αιγιαλού και δημιουργία ζώνης παραλίας στην περιοχή Κουρτζή, Δήμου Μυτιλήνης, νήσου Λέσβου, Νομού Λέσβου, ενδιαφερόμενη η ΔΕΥΑ Μυτιλήνης».

4. Την υπ' αριθμ. 26178/507/Α.Φ.5.6.1/26-7-2007 «Έγκριση Αναθεώρησης - Επέκτασης Γενικού Πολεοδομικού Σχεδίου (ΓΠΣ) του Δήμου Μυτιλήνης, Νομού Λέσβου» απόφαση Γενικού Γραμματέα Περιφέρειας Βορείου Αιγαίου (ΦΕΚ 328/ΑΑΠ/2007).

5. Το αριθμ. 108161/23-11-2006 έγγραφο της Ειδικής Υπηρεσίας Περιβάλλοντος της Γενικής Διεύθυνσης Περιβάλλοντος του Υ.Π.Ε.Χ.Ω.Δ.Ε.

6. Το αριθμ. 85/2012 Π.Δ. (Α'141) «Ίδρυση Υπουργείου Υποδομών, Μεταφορών και Δικτύων και Δικτύων και Υπουργείου Πολιτισμού και Αθλητισμού και μετονομασία των Υπουργείων Ανάπτυξης, Ανταγωνιστικότητας, Υποδομών, Μεταφορών και Δικτύων και Παιδείας και Θρησκευμάτων, Πολιτισμού και Αθλητισμού σε Υπουργείο Ανάπτυξης και Ανταγωνιστικότητας και σε Υπουργείο Παιδείας και Θρησκευμάτων αντιστοίχως», όπως τροποποιήθηκε με το αριθμ. 118/2013 Π.Δ. (ΦΕΚ Α' 152).

7. Το αριθμ. 119/2013 Π.Δ. «Διορισμός Αντιπροέδρου της Κυβέρνησης, Υπουργών, Αναπληρωτών Υπουργών και Υφυπουργών» (ΦΕΚ Α' 153).

8. Τις διατάξεις του Ν. 3028/2002 «Για την προστασία των Αρχαιοτήτων και εν γένει της Πολιτιστικής Κληρονομιάς» (ΦΕΚ 153/Α/28-6-2002).

9. Τις υπ' αριθμ. ΥΠΠΟ/ΑΡΧ/Α1/Φ43/13947/747/28-3-1991 (ΦΕΚ 273/Β/30-4-1991) και ΥΠΠΟ/ΓΔΑ/ΑΡΧ/Α1/Φ43/53285/3162/15-10-2001 (ΦΕΚ 907/Δ/26-10-2001) υπουργικές αποφάσεις, με τις οποίες κηρύχθηκε ως αρχαιολογικός χώρος η πόλη της Μυτιλήνης.

10. Το υπ' αριθμ. ΥΠΠΟ/ΓΔΑΠΚ/ΑΡΧ/Α1/Φ20/74138/12-9-2008 ανακοίνωση στο ορθό 20-10-2008 έγγραφο της Γενικής Διευθύντριας Αρχαιοτήτων και Πολιτιστικής Κληρονομιάς, το οποίο αφορά στη έγκριση μελέτης περιβαλλοντικών επιπτώσεων για την κατασκευή κόμβου (Κ2) στο έργο «Βόρεια Παράκαμψη Μυτιλήνης».

11. Την υπ' αριθμ. 631/2007 απόφαση του Δημοτικού Συμβουλίου Μυτιλήνης και την υπ' αριθμ. 61/2011 απόφαση της Επιτροπής Ποιότητας Ζωής του Δήμου Λέσβου.

12. Την από 24-9-2010 εισηγητική έκθεση του Τμήματος Παραδοσιακών Οικισμών της Δ/σης Περιβάλλοντος της Γενικής Γραμματείας Αιγαίου και Νησιωτικής Πολιτικής του Υπουργείου Υποδομών, Μεταφορών και Δικτύων προς το Συμβούλιο Χωροταξίας, Οικισμού και Περιβάλλοντος (κΣΧΟΠ) της Γενικής Γραμματείας Αιγαίου και Νησιωτικής Πολιτικής του Υπουργείου Υποδομών, Μεταφορών και Δικτύων.

13. Το υπ' αριθμ. 1/8-10-2010 (θέμα 4^ο) πρακτικό συνεδρίασης του Συμβουλίου Χωροταξίας, Οικισμού και Περιβάλλοντος (κΣΧΟΠ) της Γενικής Γραμματείας Αιγαίου και Νησιωτικής Πολιτικής του Υπουργείου Θαλασσιών Υποθέσεων, Νήσων και Αλιείας.

14. Το αριθμ. πρωτ. ΥΠΠΟΤ/ΓΔΑΠΚ/ΑΡΧ/Α1/Φ20/49474/2272/23-5-2011 έγγραφο της Γενικής Διευθύντριας Αρχαιοτήτων και Πολιτιστικής Κληρονομιάς.

15. Το γεγονός ότι από τις κανονιστικές διατάξεις του παρόντος διατάγματος δεν προκαλείται δαπάνη σε βάρος του κρατικού προϋπολογισμού και του οικείου Ο.Τ.Α.

16. Τις υπ' αριθμ. 210/2012 και 4/2014 γνωμοδοτήσεις του Συμβουλίου της Επικρατείας, μετά από πρόταση των Υπουργών Ναυτιλίας και Αιγαίου και Πολιτισμού και Αθλητισμού, αποφασίζουμε:

Άρθρο 1

Τροποποιούμε το εγκεκριμένο ρυμοτομικό σχέδιο της πόλης της Μυτιλήνης στην περιοχή Επάνω Σκάλα (Καρά Τεπέ) στα Ο.Τ. Γ503 και Γ500, επί της παραλιακής οδού

Μυτιλήνης - Θερμής, όπως φαίνεται στο σχετικό πρωτότυπο συνημμένο διάγραμμα σε κλίμακα 1:500, που θεωρήθηκε με την αριθμ. 460/24-1-2014 πράξη του Γενικού Γραμματέα Αιγαίου και Νησιωτικής Πολιτικής του Υπουργείου Ναυτιλίας και Αιγαίου, και που αντίτυπό του σε φωτοσμίκρυνση δημοσιεύεται με το παρόν διάταγμα.

Άρθρο 2

Η ισχύς του παρόντος διατάγματος αρχίζει από τη δημοσίευσή του στην Εφημερίδα της Κυβερνήσεως.

Στον Υπουργό Ναυτιλίας και Αιγαίου αναθέτουμε τη δημοσίευση και εκτέλεση του παρόντος διατάγματος.

Αθήνα, 11 Μαρτίου 2014

Ο ΠΡΟΕΔΡΟΣ ΤΗΣ ΔΗΜΟΚΡΑΤΙΑΣ

ΚΑΡΟΛΟΣ ΓΡ. ΠΑΠΟΥΛΙΑΣ

ΟΙ ΥΠΟΥΡΓΟΙ

ΠΟΛΙΤΙΣΜΟΥ ΚΑΙ ΑΘΛΗΤΙΣΜΟΥ

ΝΑΥΤΙΛΙΑΣ ΚΑΙ ΑΙΓΑΙΟΥ

ΠΑΝΟΣ ΠΑΝΑΓΙΩΤΟΠΟΥΛΟΣ ΜΙΛΤΙΑΔΗΣ ΒΑΡΒΙΤΣΙΩΤΗΣ

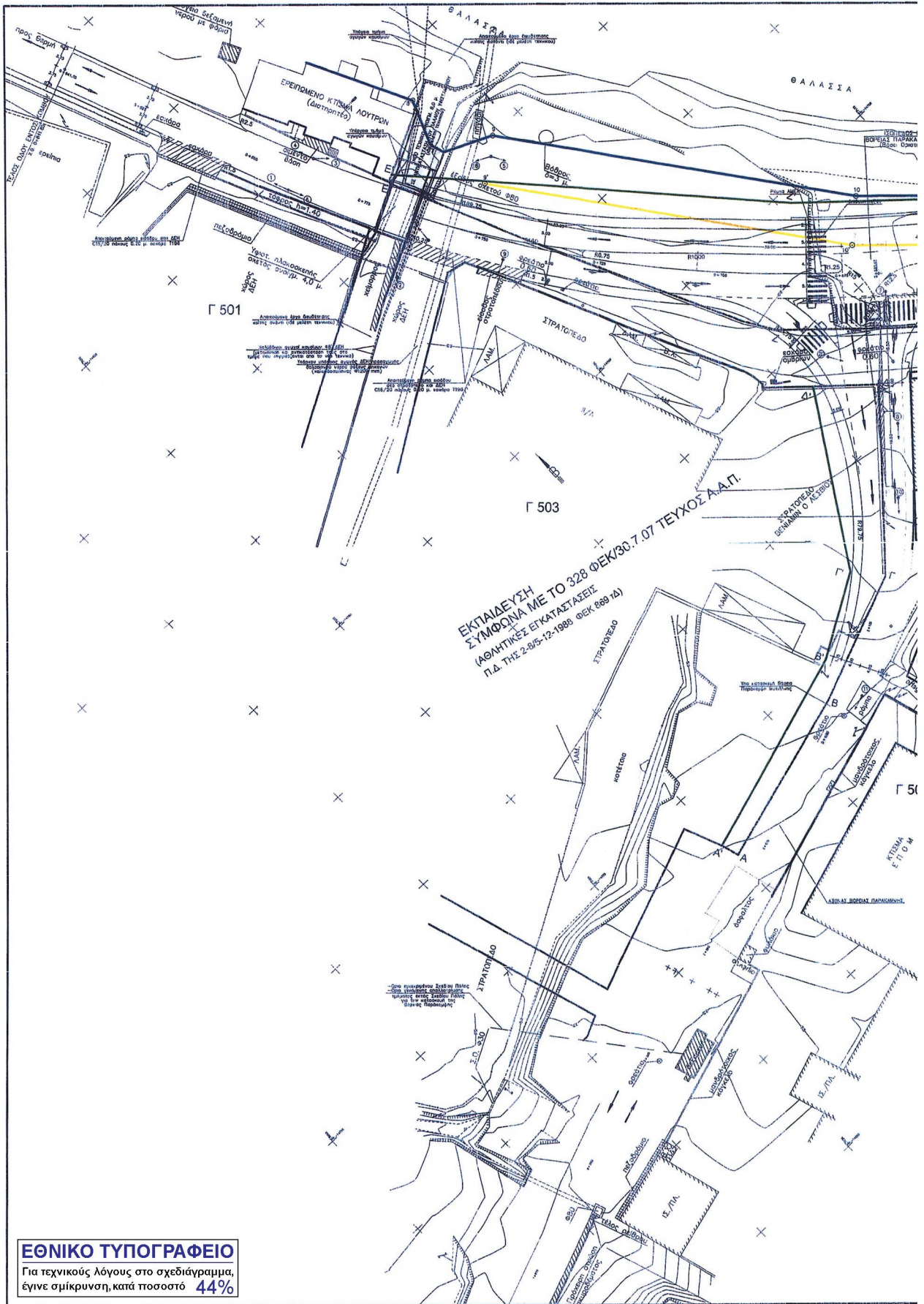

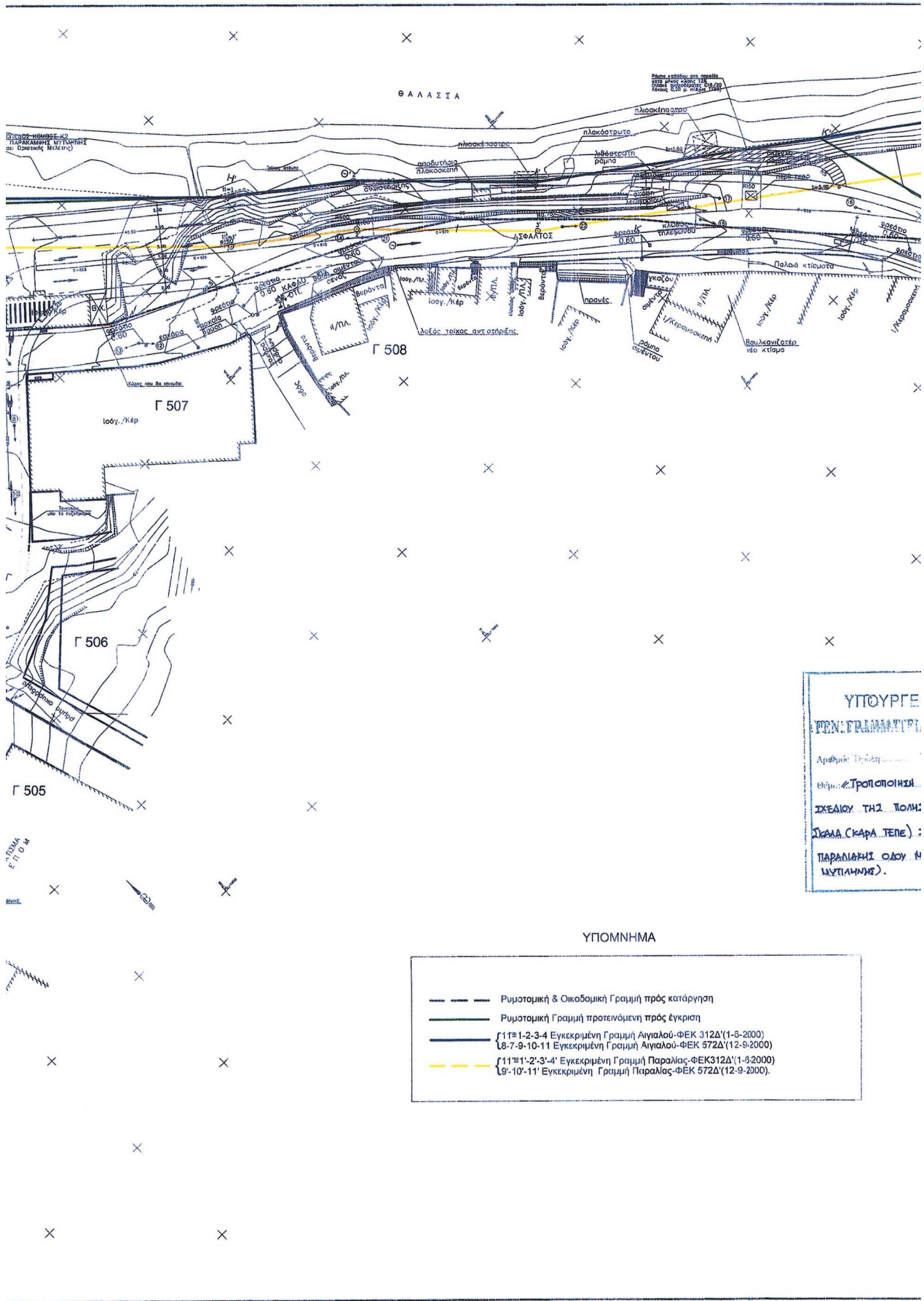

ΥΠΟΥΡΓΕΙΟ ΠΕΡΙΒΑΛΛΟΝΤΟΣ ΚΑΙ ΧΡΗΣΗΣ ΓΕΩΤΕΧΝΟΛΟΓΙΑΣ
 Αριθμός Πρωτοκόλλου:
 Θέμα: «Τροποποίηση ΣΧΕΔΙΟΥ ΤΗΣ ΠΟΛΗΣ ΣΚΑΛΑΣ (ΚΑΡΑ ΤΕΠΕ) : ΠΑΡΑΛΙΑΚΗΣ ΟΔΟΥ ΚΑΙ ΜΥΤΙΛΗΝΗΣ».

ΥΠΟΜΝΗΜΑ

- Ρυμοτομική & Οικοδομική Γραμμή προς κατάργηση
- Ρυμοτομική Γραμμή προτεινόμενη προς έγκριση
- Γ 1 Γ 1-2-3-4 Εγκεκριμένη Γραμμή Αιγαίου-ΦΕΚ 312Δ(1-6-2000)
- Γ 8-7-9-10-11 Εγκεκριμένη Γραμμή Αιγαίου-ΦΕΚ 572Δ(12-9-2000)
- Γ 11 Γ 11-1'-2'-3'-4' Εγκεκριμένη Γραμμή Παράλιας-ΦΕΚ312Δ(1-6-2000)
- Γ 9-10'-11' Εγκεκριμένη Γραμμή Παράλιας-ΦΕΚ 572Δ(12-9-2000).

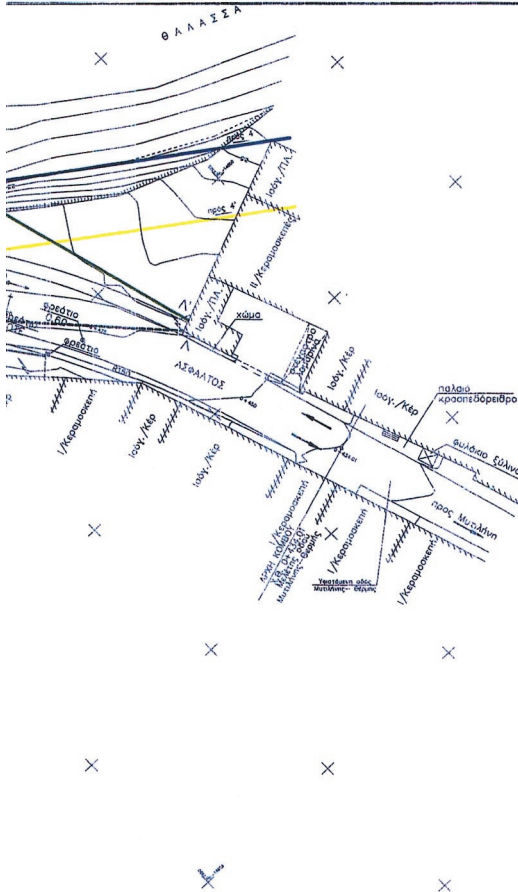

ΟΡΟΙ ΑΡΤΙΟΤΗΤΑΣ - ΔΟΜΗΣΗΣ ΒΟΡΕΙΟΥ ΤΜΗΜΑΤΟΣ ΜΥΤΙΛΗΝΗΣ
ΔΙΑΤΑΓΜΑΤΑ

Π.Δ. ΤΗΣ 2-8/5-12-1988 ΦΕΚ 869 τ.Δ
Π.Δ. ΤΗΣ 12-11-1985 ΦΕΚ 731 τ.Δ
N.1577 /1985 (ΓΟΚ) πλήρ αρθρ. 23 παρ. 5
ΤΟΜΕΑΣ III
Αρμόττητα Κανάνα E= 300 μ2 Π=10 μ
Αρμόττητα Παρέκκλισης : Άρτια και οικοδομήσιμα ως έχουν πρό της 5-12-88
Ποσοστό Κάλυψης 70%
Συντελεστής Δόμησης 1.20
Αριθμός Ορόφων 2
Μέγιστο Ύψος 7.50 μ
Απόσταση Δ = 3,0+0,10"Η

ΥΠΟΥΡΓΕΙΟ ΘΑΛΑΣΣΙΩΝ ΥΠΟΘΕΣΕΩΝ, ΝΗΣΩΝ & ΑΙΛΙΕΙΑΣ
ΓΕΝΙΚΗ ΓΡΑΜΜΑΤΕΙΑ ΛΙΓΕΙΩΝ & Ν.Π. ΣΥΜΒΟΥΛΙΟ ΧΩΡΩΝ, ΔΕΣ ΟΙΚΙΣΜΟΥ & ΠΕΡΙΒΑΛΛΟΝΤΟΣ
Το παρόν σχεδιάγραμμα μελετήθηκε από το ΣΧΟΠ την 8/10/2010 και εγκρίθηκε σύμφωνα με την υπ' αριθμ. 1/5044/Δ γνωμοδότηση του ΠΡΟΕΔΡΟΣ ΓΡΑΜΜΑΤΕΙΑΣ

Το παρόν τοπογραφικό διάγραμμα συνοδεύει την υπ' αριθμό 631/2007 Απόφαση του Δημοτικού Συμβουλίου Μυτιλήνης και αποτελεί αναπόσπαστο τμήμα αυτής.

Μυτιλήνη 21/7/08
Ο Αρχιτέκτονας Τ.Υ.Δ.Μ
Γεώργιος Πατεράλλης

ΤΑ ΜΕΛΗ
Ε. ΔΟΥΛΟΥΡΗΣ
Κ. ΠΡΑΞΕΛΑΣ
Π. ΘΕΟΔΩΡΙΔΗΣ
Ε. ΜΑΝΩΛΑ

ΣΥΝΤΑΚΤΗΣ	ΕΠΙΣΤΡΟΦΗ	ΕΠΙΣΤΡΟΦΗ	ΕΠΙΣΤΡΟΦΗ	ΕΠΙΣΤΡΟΦΗ
1/21/10				

ΠΟΥΡΓΕΙΟ ΝΑΥΤΙΛΙΑΣ & ΑΙΓΑΙΟΥ
ΕΛΛΗΝΙΚΗ ΔΗΜΟΚΡΑΤΙΑ
ΥΠΟΥΡΓΕΙΟ ΑΙΓΑΙΟΥ & ΝΗΣΙΩΤΙΚΗΣ ΠΟΛΙΤΙΚΗΣ
Πράξη: 460 / 24 - 1 - 2014
ΤΡΟΠΟΠΟΙΗΣΗ ΤΟΥ ΕΓΚΕΚΡΙΜΕΝΟΥ ΡΥΜΟΤΟΜΙΚΟΥ ΠΛΑΝΟΥ ΤΗΣ ΠΟΛΗΣ ΤΗΣ ΜΥΤΙΛΗΝΗΣ ΣΤΗΝ ΠΕΡΙΟΧΗ ΕΡΑΝΘ ΚΑΡΑ ΤΕΠΕ ΣΤΟ Ο.Τ.Γ.503 & ΣΤΟ Ο.Τ.Γ.500 ΕΠΙ ΤΗΣ ΚΗΝΙ ΟΔΟΥ ΜΥΤΙΛΗΝΗΣ-ΘΕΡΑΠΗΣ (ΒΟΡΕΙΑ ΠΑΡΑΚΑΜΨΗ ΤΗΣ).

Ο ΓΕΝΙΚΟΣ ΓΡΑΜΜΑΤΕΑΣ ΓΕΝΙΚΗΣ ΓΡΑΜΜΑΤΕΙΑΣ ΑΙΓΑΙΟΥ & ΝΗΣΙΩΤΙΚΗΣ ΠΟΛΙΤΙΚΗΣ
ΙΣΑΪΔΗΣ ΣΠΙΛΑΝΗΣ

ΕΛΛΗΝΙΚΗ ΔΗΜΟΚΡΑΤΙΑ
ΤΕΧΝΙΚΗ ΥΠΗΡΕΣΙΑ ΔΗΜΟΥ ΜΥΤΙΛΗΝΗΣ

ΤΡΟΠΟΠΟΙΗΣΗ ΣΧΕΔΙΟΥ ΒΟΡΕΙΟΥ ΤΜΗΜΑΤΟΣ ΜΥΤΙΛΗΝΗΣ

ΑΚΡΙΒΕΣ ΦΩΤΟΑΝΤΙΓΡΑΦΟ από το πρωτότυπο ή το αντίστοιχο πιστότυπο που εκδόθηκε από...
ΠΡΟΪΚΤΟ ΤΕΥΧΟΣ ΦΕΚ 43/Α/9-3-1999
Αριθμός: 200.14
Προϊκτικός Υπάρχων Οργανισμός

ΤΟΠΟΓΡΑΦΟΣ ΜΗΧ. ΤΕ ΤΥΔΜ: ΓΚΟΥΡΔΟΓΛΟΥ Δ.

ΘΕΜΑ ΣΧΕΔΙΟΥ :
ΤΟΠΟΓΡΑΦΙΚΟ ΔΙΑΓΡΑΜΜΑ ΙΣΟΠΕΔΟΥ ΚΟΜΒΟΥ Κ2 ΒΟΡΕΙΑΣ ΠΑΡΑΚΑΜΨΗΣ ΜΥΤΙΛΗΝΗΣ (συμπλήρωση αναρτίας Ο.Τ., αλλαγή χρώματος Εγκριμένου Γραμμής Αιγαίου)

ΑΡ. ΣΧΕΔΙΟΥ :
T1

ΚΛ 1:500
ΙΟΥΛΙΟΣ 2008

ΜΥΤΙΛΗΝΗ... 21-7-2008
Ο ΣΥΝΤΑΞΑΣ
ΓΚΟΥΡΔΟΓΛΟΥ ΔΗΜΗΤΡΙΟΣ
ΤΟΠΟΓΡΑΦΟΣ ΜΗΧ. ΤΕ ΤΥΔΜ

ΜΥΤΙΛΗΝΗ... 21-7-2008
ΘΕΟΦΡΩΝΚΕ
Η ΔΙΔΡΙΑ Τ.Υ.Δ.Μ
ΜΑΥΡΟΝΙΚΟΛΑ
ΤΟΠΟΓΡΑΦΟΣ ΜΗΧ. ΤΕ ΤΥΔΜ

ΑΠΟΦΑΣΕΙΣ

Αριθμ. 17490/1094/13

(2)

Αναγνώριση της μοναδικής οδού, που συνδέει τον οικισμό «Ελληνοχωρίου» του Δήμου Βέλου - Βόχας με τον οικισμό Γονούσας του Δήμου Σικυωνίων μέσω τεχνικών έργων του φράγματος Ασωπού, ως Πρωτεύουσας Δημοτικής.

Ο ΓΕΝΙΚΟΣ ΓΡΑΜΜΑΤΕΑΣ

ΑΠΟΚΕΝΤΡΩΜΕΝΗΣ ΔΙΟΙΚΗΣΗΣ

ΠΕΛΟΠΟΝΝΗΣΟΥ, ΔΥΤΙΚΗΣ ΕΛΛΑΔΑΣ ΚΑΙ ΙΟΝΙΟΥ

Έχοντας υπόψη:

1. Τις διατάξεις του Ν. 3852/2010 «Νέα Αρχιτεκτονική της Αυτοδιοίκησης και της Αποκεντρωμένης Διοίκησης - Πρόγραμμα Καλλικράτης» (ΦΕΚ 87 Α' /7-6-2010).

2. Το Π.Δ. 139/2010 «Οργανισμός της Αποκεντρωμένης Διοίκησης Πελοποννήσου, Δυτικής Ελλάδας και Ιονίου» (ΦΕΚ 232 Α' /27-12-2010).

3. Τις διατάξεις του Ν. 2503/1997 (ΦΕΚ 107 Α') «Διοίκηση, οργάνωση, στελέχωση της Περιφέρειας ρύθμιση θεμάτων για την τοπική αυτοδιοίκηση και άλλες διατάξεις» και ειδικότερα το άρθρο 6 (παρ. 6β), όπως έχει τροποποιηθεί και ισχύει μέχρι σήμερα.

4. Τις διατάξεις του άρθρου 33 παρ. 3 του Ν. 4014/2011 (ΦΕΚ Α' 209/2011) «Περιβαλλοντική αδειοδότηση έργων και δραστηριοτήτων, ρύθμιση αυθαιρέτων σε συνάρτηση με δημιουργία περιβαλλοντικού ισοζυγίου και άλλες διατάξεις αρμοδιότητας Υπουργείου Περιβάλλοντος».

5. Τα οριζόμενα στην υπ' αριθμ. 1200/101/10-1-2013 απόφαση Γενικού Γραμματέα Αποκεντρωμένης Διοίκησης Πελοποννήσου, Δυτικής Ελλάδας και Ιονίου για την ανασυγκρότηση του Συμβουλίου Πολεοδομικών θεμάτων και αμφισβητήσεων (ΣΥ.ΠΟ.Θ.Α.) στην έδρα της Περιφερειακής ενότητας Κορινθίας κατ' εφαρμογή του άρθρου 30 του Ν. 4030/2011.

6. Το Π.Δ/γμα 24.5.1985 (ΦΕΚ 270 Δ') περί τροποποίησης των όρων και περιορισμών δόμησης των γηπέδων των κείμενων εκτός σχεδίου και ειδικότερα την παρ. 2β του άρθρου 1.

7. Την Εγκύκλιο 43165/2355/33/89.

8. Το με αριθμ. 29656/28-7-06 έγγραφο της Δ/σης Νομοθετικού Έργου.

9. Το με αριθμ. 36479/9-11-06 έγγραφο της Δ/σης Νομοθετικού Έργου.

10. Την Εγκύκλιο 4490/5/29-1-04.

11. Την Εγκύκλιο 27610/6/21-6-11.

12. Την υπ' αριθμ. 292/2011 απόφαση του Δημοτικού Συμβουλίου του Δήμου Βέλου - Βόχας - Πρακτικό 21/21-12-2011 - Ομόφωνη θετική γνωμοδότηση.

13. Την υπ' αριθμ. 637/2011 απόφαση του Δημοτικού Συμβουλίου του Δήμου Σικυωνίων - Πρακτικό 30/21-12-2011 - Θετική γνωμοδότηση.

14. Την υπ' αριθμ. 2484/14-2-2012 εισήγηση της Δ/σης Τ.Υ. και περιβάλλοντος του Δ. Βέλου - Βόχας.

15. Την με αριθμ. 6156/12-12-1985 απόφαση Νομάρχη Κορινθίας περί καθορισμού ορίων και όρων και περιορισμών δόμησης στον οικισμό Γονούσα του Ν. Κορινθίας.

16. Την με αριθμ. 6399/12-12-1985 απόφαση Νομάρχη Κορινθίας περί καθορισμού ορίων και όρων και περιορισμών δόμησης στον οικισμό Ελληνοχώριο του Ν. Κορινθίας.

17. Το γεγονός ότι από τις κανονιστικές διατάξεις αυτής της απόφασης δεν προκαλείται δαπάνη σε βάρος του κρατικού προϋπολογισμού και του προϋπολογισμού του οικείου Ο.Τ.Α..

18. Την ομόφωνη, θετική ως η εισήγηση, γνωμοδότηση του ΣΥ.ΠΟ.Θ.Α. Πελοποννήσου, απόσπασμα Πρακτικού υπ' αριθμ. 1/26-3-2013 θέμα 9^ο, όπως αυτό διαβιβάστηκε στην Υπηρεσία με το α.π. 24/11-4-2013 έγγραφο (α.π. ΔΙ.ΠΕ.ΧΩ.ΣΧ. 17490/1094/15-4-2013).

Και κατόπιν της εξέτασης των υποβληθέντων στοιχείων, κατά τη συνεδρίαση της 26-3-2013 του ΣΥ.ΠΟ.Θ.Α. Κορινθίας, αποφασίζουμε:

Την Αναγνώριση της μοναδικής οδού, που συνδέει τον οικισμό «Ελληνοχωρίου» του Δήμου Βέλου - Βόχας με τον οικισμό Γονούσας του Δήμου Σικυωνίων μέσω τεχνικών έργων του φράγματος Ασωπού, όπως αυτή αναφέρεται στη με αριθμ. 292/2011 απόφαση του Δ.Σ. του Δ. Βέλου - Βόχας και 637/2011 απόφαση του Δ.Σ. του Δ. Σικυωνίων και αποτυπώνεται στο από Δεκέμβριο 2011 διάγραμμα της Δ/σης Τ.Υ. του Δ. Βέλου - Βόχας και συνοδεύει αναπόσπαστα την παρούσα, ως Πρωτεύουσας Δημοτικής.

Από τις κανονιστικές διατάξεις αυτής της απόφασης δεν προκαλείται δαπάνη σε βάρος του κρατικού προϋπολογισμού και του προϋπολογισμού του οικείου Ο.Τ.Α..

Η ισχύς της παρούσας αρχίζει από τη δημοσίευσή της στην Εφημερίδα της Κυβερνήσεως.



Η απόφαση αυτή, μαζί με το συνημμένο Διάγραμμα, να δημοσιευθεί στην Εφημερίδα της Κυβερνήσεως.

Τρίπολη, 5 Φεβρουαρίου 2014

Ο Γενικός Γραμματέας Αποκεντρωμένης Διοίκησης
ΓΕΩΡΓΙΟΣ ΔΙΔΑΣΚΑΛΟΥ

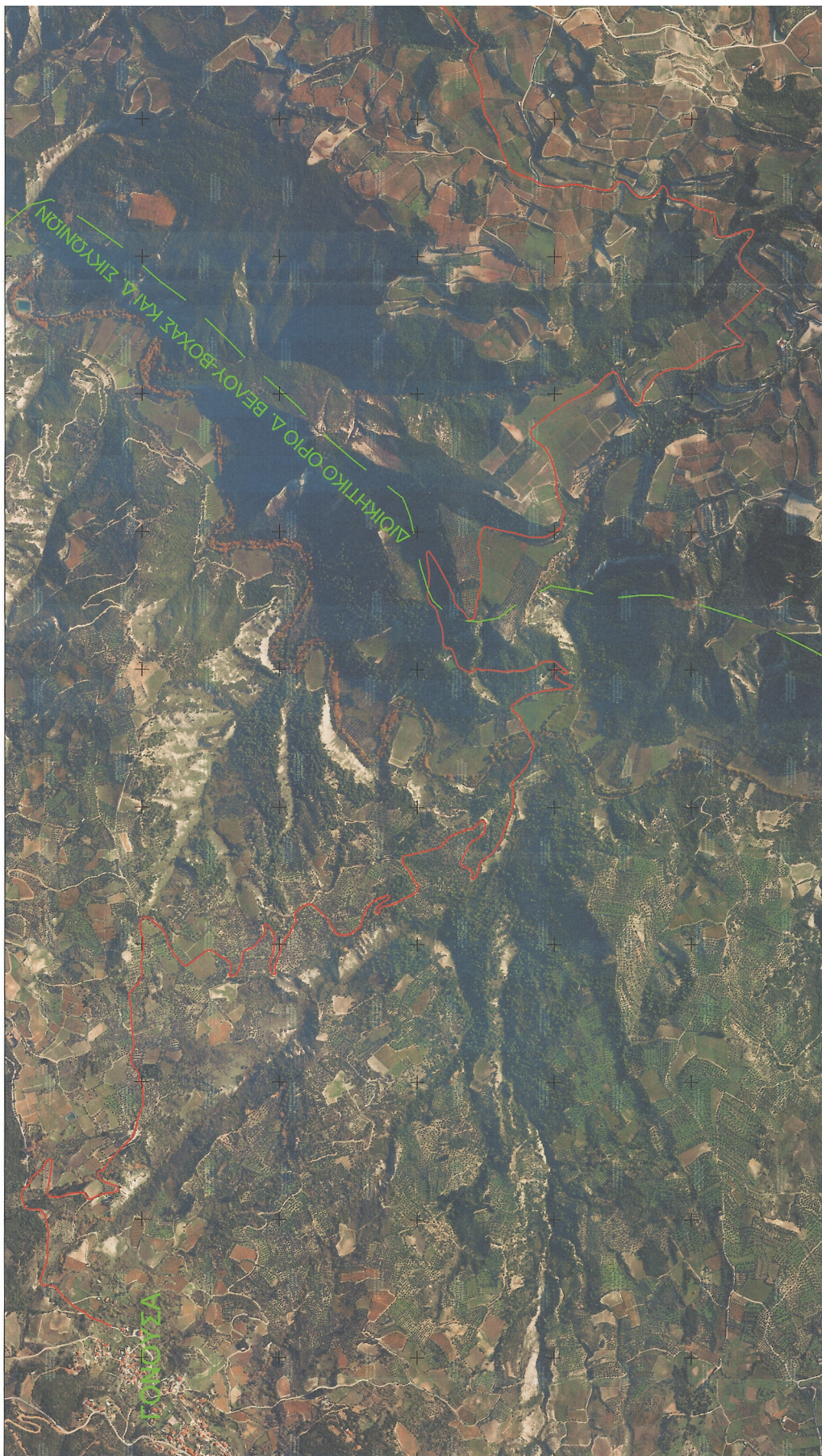
ΕΘΝΙΚΟ ΤΥΠΟΓΡΑΦΕΙΟ
Για τεχνικούς λόγους στο σχεδιάγραμμα,
έγινε σμίκρυνση, κατά ποσοστό **45%**



ΔΗΜΟΣ ΒΕΛΟΥ-ΒΟΧΑΣ Π.Ε. ΚΟΡΙΝΘΙΑΣ	
Έργο: ΑΠΟΤΥΠΩΣΗ ΔΡΟΜΟΥ ΠΟΥ ΣΥΝΔΕΙ ΤΟΥΣ ΟΙΚΙΣΜΟΥΣ ΕΛΛΗΝΟΧΩΡΙΟΥ Δ. ΒΕΛΟΥ-ΒΟΧΑΣ ΚΑΙ ΓΟΝΟΥΣΑΣ Δ. ΣΙΚΥΩΝΙΩΝ ΓΙΑ ΧΑΡΑΚΤΗΡΙΣΜΟ ΤΟΥ ΣΣ ΠΡΩΤΕΥΟΝΤΑ ΔΗΜΟΤΙΚΟΥ	
Θέση: <small>το παρόν κτηματοβιβλίο την αριθμ. 14490/1944, που αφορά την Εθνική Γραμμάτσα Ανεκμετολήσεως Διοικήσεως Πελοποννήσου, Δυτικής Ελλάδας & Ιονίου ΠΡΟΪΣΤΑΜΕΝΟΣ ΜΕΣΙΣ ΓΕΡΑΝΤΟΣ & ΧΩΡ ΣΧΕΔ. ΠΕΛΛΟΥ</small> ΔΗΜΟΣ ΒΕΛΟΥ-ΒΟΧΑΣ ΚΑΙ ΔΗΜΟΣ ΣΙΚΥΩΝΙΩΝ Ν. ΚΟΡΙΝΘΙΑΣ	
Μελετητής: ΤΜΗΜΑ ΤΕΧΝΙΚΩΝ ΥΠΗΡΕΣΙΩΝ ΚΑΙ ΠΕΡΙΒΑΛΛΟΝΤΟΣ	
ΑΠΟΤΥΠΩΣΗ	
A1	
Κλίμακα: 1:10000	Χρόνος μελέτης: ΔΕΚ 2011
Ο Συντάξας  Ανάργυρος Μαρτυρίδης Αγρονόμος Τοπογράφος Μηχανικός	Θεωρήθηκε 



ΑΠΟ ΤΟ ΕΘΝΙΚΟ ΤΥΠΟΓΡΑΦΕΙΟ

ΚΑΠΟΔΙΣΤΡΙΟΥ 34 * ΑΘΗΝΑ 104 32 * ΤΗΛ. 210 52 79 000 * FAX 210 52 21 004