



ΕΦΗΜΕΡΙΣ ΤΗΣ ΚΥΒΕΡΝΗΣΕΩΣ

ΤΗΣ ΕΛΛΗΝΙΚΗΣ ΔΗΜΟΚΡΑΤΙΑΣ

ΤΕΥΧΟΣ ΑΝΑΓΚΑΣΤΙΚΩΝ ΑΠΑΛΛΟΤΡΙΩΣΕΩΝ ΚΑΙ ΠΟΛΕΟΔΟΜΙΚΩΝ ΘΕΜΑΤΩΝ

Αρ. Φύλλου 97

28 Μαΐου 2015

ΠΕΡΙΕΧΟΜΕΝΑ

ΑΠΟΦΑΣΕΙΣ

Έγκριση κήρυξης-οριοθέτησης ως αρχαιολογικού χώρου του σπηλαίου «Νυμφών» Λέχοβας, Δήμου Σικυωνίων, Π.Ε. Κορινθίας, Περιφέρειας Πελοποννήσου.....	1
Αναγνώριση της οδού σύνδεσης των οικισμών Πολυλόφου -Λυκοστάνης Δήμου Ζίτσας Π.Ε. Ιωαννίνων ως μοναδική δημοτική.....	2

ΑΠΟΦΑΣΕΙΣ

Αριθμ. ΥΠ.ΠΟ.Α/ΓΔΑΠΚ/ΔΙΠΚΑ/ΤΠΚΑΧΜΑΕ/Φ57/73164/43766/3553/1048	(1)
Έγκριση κήρυξης-οριοθέτησης ως αρχαιολογικού χώρου του σπηλαίου «Νυμφών» Λέχοβας, Δήμου Σικυωνίων, Π.Ε. Κορινθίας, Περιφέρειας Πελοποννήσου.	

Ο ΑΝΑΠΛΗΡΩΤΗΣ ΥΠΟΥΡΓΟΣ ΠΟΛΙΤΙΣΜΟΥ, ΠΑΙΔΕΙΑΣ ΚΑΙ ΘΡΗΣΚΕΥΜΑΤΩΝ

Έχοντας υπόψη:

- Το άρθρο 90 του «Κώδικα Νομοθεσίας για την Κυβέρνηση και τα Κυβερνητικά Όργανα» που κυρώθηκε με το άρθρο πρώτο του Π.δ. 63/2005 (Φ.Ε.Κ 98/Α'/22.04.2005)
- Το Π.δ. 24/2015 (ΦΕΚ 20/Α'/27.01.2015) «Σύσταση και μετονομασία Υπουργείων, μεταφορά της Γενικής Γραμματείας Κοινωνικών Ασφαλίσεων».
- Το Π.δ. 25/2015 (ΦΕΚ 21/Α'/27.01.2015) «Διορισμός Αντιπροέδρου της Κυβέρνησης, Υπουργών, Αναπληρωτών Υπουργών και Υφυπουργών».
- Την Υ98/20.2.2015 (ΦΕΚ 299/Β'/2015) «Ανάθεση αρμοδιοτήτων στον Αναπληρωτή Υπουργό Πολιτισμού, Παιδείας και Θρησκευμάτων Νικόλαο Ξυδάκη».
- Την υπ' αριθμ. ΚΥΑ ΥΠΠΟ/ΓΝΟΣ/49610/28.11.1990 (ΦΕΚ 743/Β'/29.11.1990) «Εξαίρεση από τον περιορισμό των τριών υπογραφών».
- Τις διατάξεις του Ν.3028/2002 (ΦΕΚ 153/Α'/28-06-2002) «Για την προστασία των αρχαιοτήτων και εν γένει της πολιτιστικής κληρονομιάς» και συγκεκριμένα του άρθρου 13 αυτού.
- Τις διατάξεις του Ν.3378/2005 (Α'203) «Κύρωση της Ευρωπαϊκής Σύμβασης για την προστασία της αρχαιολογικής κληρονομιάς» αναθεωρημένη.

8. Τις διατάξεις του Π.δ. 104/2014 (ΦΕΚ 171/Α'/28.8.2014) «Οργανισμός Υπουργείου Πολιτισμού και Αθλητισμού», όπως αυτό τροποποιήθηκε και ισχύει με τον Ν. 4305/2014 (ΦΕΚ 237/Α'/31.10.2014), άρθρα 31 και 39.

9. Την υπ' αριθμ. ΥΠΠΟΑ/ΓΔΑΠΚ/ΕΠΣΝΕ/188997/111467/2622/21.7.2014 πρόταση της ΕΠΣΝΕ.

10. Τα υπ' αριθμ. 12197Ππ.ε./02.07.2014 και Φ1/6α/09068π.ε./07.07.2014 έγγραφα της τέως 25^{ης} ΕΒΑ και ΛΖ' ΕΠΚΑ αντίστοιχα.

11. Τα υπ' αριθμ. 1930/94/03.02.2014 και 29/10.02.2014 έγγραφα της Δασικής Υπηρεσίας και της Τεχνικής Υπηρεσίας του Δήμου Σικυωνίων αντίστοιχα.

12. Το υπ' αριθμ. ΥΠΠΟΑ/ΓΔΑΜΤΕ/ΔΑΑΜ/ΤΤΦΚ/301540/33463/2321/21/02.12.2014 έγγραφο της Δ/σης Τοπογραφίσεων, Φωτογραμμετρίας και Κτηματολογίου με το οποίο διαβιάστηκαν το σχετικό τοπογραφικό διάγραμμα και ο πίνακας ζευγών συντεταγμένων των κορυφών των πολυγώνων που συνοδεύουν την παρούσα.

13. Την ομόφωνη γνώμοδότηση του Κεντρικού Αρχαιολογικού Συμβουλίου, όπως διατυπώθηκε στην αρ. 37/11.11.2014 Συνεδρία του, αποφασίζουμε:

Την έγκριση της κήρυξης-οριοθέτησης ως αρχαιολογικού χώρου του σπηλαίου «Νυμφών» Λέχοβας, Δήμου Σικυωνίων, Π.Ε. Κορινθίας, Περιφέρειας Πελοποννήσου για λόγους προστασίας του σπηλαίου καθώς και του άμεσου περιβάλλοντος χώρου του. Το σπήλαιο χρησιμοποιήθηκε ως λατρευτικός χώρος από τα μέσα του 6^{ου} έως τον 4^ο π.Χ. αιώνα.

Ο αρχαιολογικός χώρος οριοθετείται από ενιαία πολυγωνική γραμμή που ορίζεται από τα σημεία 1, 2, 3, 4, 5, 6, 1 όπως παρουσιάζεται με ερυθρή συνεχόμενη γραμμή στο συνημμένο αποσπάσματα φύλλου χάρτη ΓΥΣ κλίμακας 1:5.000, σύμφωνα με τον συνημμένο πίνακα ζευγών συντεταγμένων των κορυφών του πολυγώνου.

Από τις διατάξεις της παρούσας απόφασης δεν προκύπτει δαπάνη σε βάρος του Κρατικού Προϋπολογισμού.



Η απόφαση αυτή να δημοσιευθεί στην Εφημερίδα της Κυβερνήσεως.

Αθήνα, 28 Απριλίου 2015

Ο ΑΝΑΠΛΗΡΩΤΗΣ ΥΠΟΥΡΓΟΣ
ΝΙΚΟΛΑΟΣ ΞΥΔΑΚΗΣ

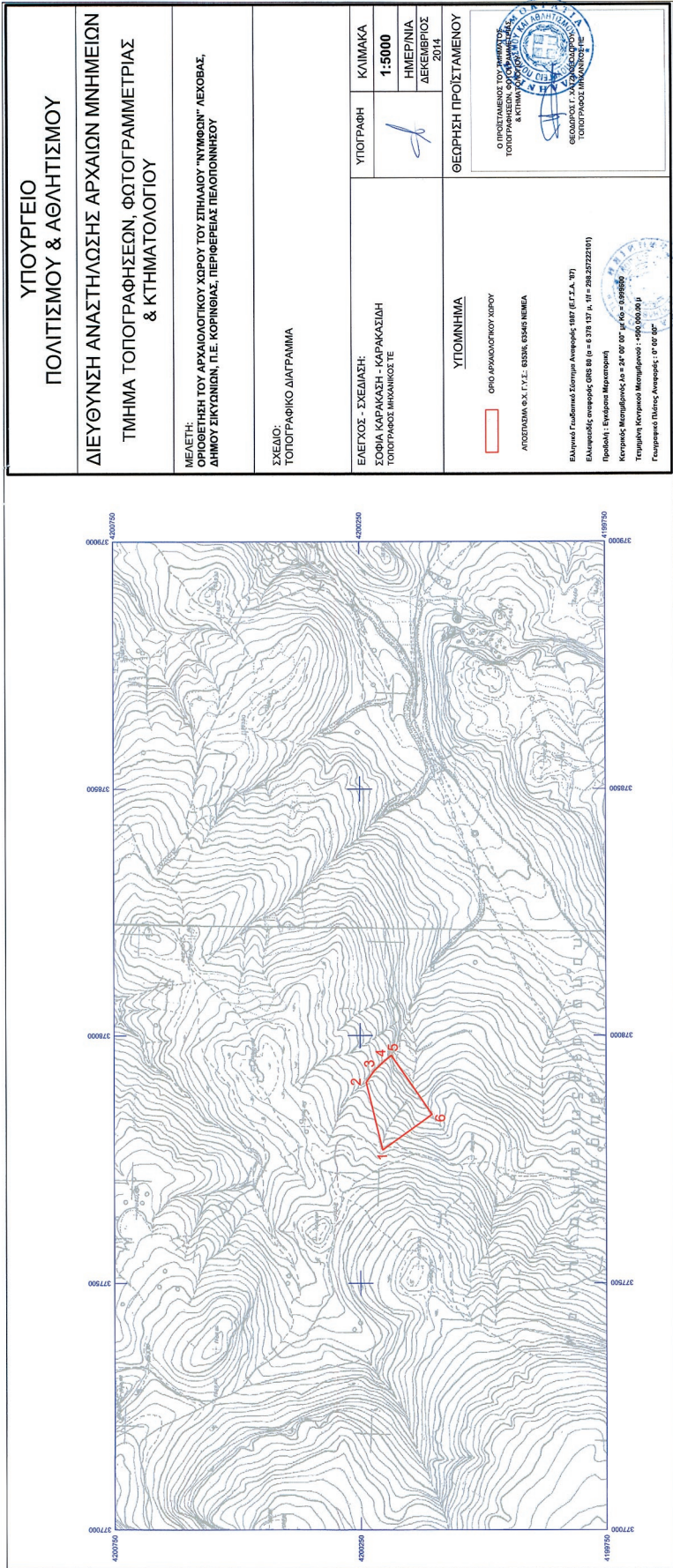
ΕΘΝΙΚΟ ΤΥΠΟΓΡΑΦΕΙΟ
 Για τεχνικούς λόγους στο σχεδιάγραμμα,
 έγινε σμίκρυνση κατά ποσοστό **37%**



ΥΠΟΥΡΓΕΙΟ ΠΟΛΙΤΙΣΜΟΥ & ΑΘΛΗΤΙΣΜΟΥ	
ΔΙΕΥΘΥΝΣΗ ΑΝΑΣΤΗΛΩΣΗΣ ΑΡΧΑΙΩΝ ΜΝΗΜΕΙΩΝ ΤΜΗΜΑ ΤΟΠΟΓΡΑΦΗΣΣΩΝ, ΦΩΤΟΓΡΑΜΜΕΤΡΙΑΣ & ΚΤΗΜΑΤΟΛΟΓΙΟΥ	
ΜΕΛΕΤΗ: ΟΡΙΘΜΕΤΗΤΗ ΤΟΥ ΑΡΧΑΙΟΛΟΓΙΚΟΥ ΧΩΡΟΥ ΤΟΥ ΣΤΗΛΑΙΟΥ "ΝΥΜΦΩΝ" ΛΕΧΩΒΑΣ, ΔΗΜΟΥ ΣΙΚΥΔΙΩΝ, Π.Ε. ΚΟΡΙΝΘΙΑΣ, ΠΕΡΙΦΕΡΕΙΑΣ ΠΕΛΟΠΟΝΝΗΣΟΥ	
ΣΧΕΔΙΟ: ΤΟΠΟΓΡΑΦΙΚΟ ΔΙΑΓΡΑΜΜΑ	
ΕΛΕΓΧΟΣ - ΣΧΕΔΙΑΣΗ: ΣΟΦΙΑ ΚΑΡΑΚΩΣΤΗ, ΚΑΡΑΚΩΣΤΙΔΗ ΤΟΠΟΓΡΑΦΟΣ ΜΗΧΑΝΙΚΟΣ Γ.Ε.	ΥΠΟΓΡΑΦΗ 
ΚΛΙΜΑΚΑ 1:5000	ΗΜΕΡΗΝΙΑ ΔΕΚΕΜΒΡΙΟΣ 2014
ΥΠΟΜΝΗΜΑ	
<p> ΟΡΙΣ ΑΡΧΑΙΟΛΟΓΙΚΟΥ ΧΩΡΟΥ</p> <p>ΛΙΟΣΤΡΩΜΑ Θ.Χ. Γ.Υ.Σ.: 6332/6, 6344/6 ΝΕΜΕΙΑ</p> <p>ΕΛΛΗΝΙΚΗ Γεωμετρική Σχολή Ανατολής: 1887 ΒΕ.Γ.Σ.Α. 371 Επαγγελματική αναφοράς: 095 62 (e = 6 218 237, κ. κ. = 264 23222104) Προσόντα: Επιδόματα Μεταπτυχιακή Κεντρικός Μεταπτυχιακός: 14 = 24 00' 00" μ. κ. = 0 39 00" Τετηνηκή Κεντρικού Μεταπτυχιακού: -1490 000.00 μ Γεωγραφικό Πλάτος Ανατολής: 37 00' 00" 00"</p>	
<p>Ο ΠΡΟΪΣΤΑΜΕΝΟΣ ΤΟΥ ΤΜΗΜΑΤΟΣ ΤΟΠΟΓΡΑΦΗΣΣΩΝ, ΦΩΤΟΓΡΑΜΜΕΤΡΙΑΣ & ΚΤΗΜΑΤΟΛΟΓΙΟΥ</p> <p></p> <p>ΘΕΩΡΟΥΣ Γ. ΛΑΖΑΡΙΔΗΣ ΤΟΠΟΓΡΑΦΟΣ ΜΗΧΑΝΙΚΟΣ Γ.Ε.</p>	

ΟΡΙΟΘΕΤΗΣΗ ΤΟΥ ΑΡΧΑΙΟΛΟΓΙΚΟΥ ΧΩΡΟΥ ΤΟΥ ΣΠΗΛΑΙΟΥ "ΝΥΜΦΩΝ" ΛΕΧΟΒΑΣ				
ΔΗΜΟΥ ΣΙΚΥΩΝΙΩΝ, Π.Ε. ΚΟΡΙΝΘΙΑΣ, ΠΕΡΙΦΕΡΕΙΑΣ ΠΕΛΟΠΟΝΝΗΣΟΥ				
ΕΦΟΡΕΙΑ ΠΑΛΑΙΟΑΝΘΡΩΠΟΛΟΓΙΑΣ - ΣΠΗΛΑΙΟΛΟΓΙΑΣ				
ΠΙΝΑΚΑΣ ΣΥΝΤΕΤΑΓΜΕΝΩΝ				
ΣΗΜΕΙΟ	ΔΙΑΓΡΑΜΜΑ 1:5000	Φ.Χ. 1:50000	ΣΥΝ/ΝΗ Χ [ΕΓΣΑ '87]	ΣΥΝ/ΝΗ Υ [ΕΓΣΑ '87]
1	6353/6	NEMEA	377769.36	4200205.10
2	6353/6	NEMEA	377905.33	4200238.35
3	6353/6	NEMEA	377928.31	4200222.75
4	6353/6	NEMEA	377946.44	4200203.80
5	6353/6	NEMEA	377960.18	4200187.44
6	6353/6	NEMEA	377840.91	4200104.68
1	6353/6	NEMEA	377769.36	4200205.10

ΠΑΡΑΤΗΡΗΣΗ: Οι συντεταγμένες προσδιορίστηκαν από τα διαγράμματα κλίμακας 1:5000 της ΓΥΣ και φέρουν την αντίστοιχη ακρίβεια.

ΥΠΟΥΡΓΕΙΟ ΠΟΛΙΤΙΣΜΟΥ
ΚΑΙ ΑΘΛΗΤΙΣΜΟΥ
ΔΙΕΥΘΥΝΣΗ ΑΝΑΣΤΗΛΩΣΗΣ
ΑΡΧΑΙΩΝ ΜΝΗΜΕΙΩΝ
ΤΜΗΜΑ ΤΟΠΟΓΡΑΦΗΣΕΩΝ,
ΦΩΤΟΓΡΑΜΜΕΤΡΙΑΣ & ΚΤΗΜΑΤΟΛΟΓΙΟΥ

Αριθμ. 9269/284

(2)

Αναγνώριση της οδού σύνδεσης των οικισμών Πολυλόφου -Λυκοστάνης Δήμου Ζίτσας Π.Ε. Ιωαννίνων ως μοναδική δημοτική.

Ο ΑΣΚΩΝ ΚΑΘΗΚΟΝΤΑ ΓΕΝΙΚΟΥ ΓΡΑΜΜΑΤΕΑ
ΑΠΟΚΕΝΤΡΩΜΕΝΗΣ ΔΙΟΙΚΗΣΗΣ ΗΠΕΙΡΟΥ -
ΔΥΤΙΚΗΣ ΜΑΚΕΔΟΝΙΑΣ

Έχοντας υπόψη:

1. Το Π.δ. αρ. 141 (ΦΕΚ 234/Α΄/27.12.2010): «Οργανισμός της Αποκεντρωμένης Διοίκησης Ηπείρου-Δυτ. Μακεδονίας».

2. Το Ν.3852/2010 (ΦΕΚ 87/Α΄/7-6-2010): «Νέα Αρχιτεκτονική της Αυτοδιοίκησης και της Αποκεντρωμένης Διοίκησης- Πρόγραμμα Καλλικράτης».

3. Τις διατάξεις του Ν.3861/2010 (ΦΕΚ 112/Α΄): «Ενίσχυση της διαφάνειας με την υποχρεωτική ανάρτηση νόμων και πράξεων και κυβερνητικών, διοικητικών και αυτοδιοικητικών οργάνων στο διαδίκτυο «Πρόγραμμα Διαύγεια» και άλλες διατάξεις».

4. Την αριθμ. 11405/3165/2011 (ΦΕΚ 1996/Β΄/2011) απόφαση Γενικής Γραμματέως Αποκ. Διοικ. Ηπείρου-Δυτ. Μακεδονίας: «Παροχή εξουσιοδότησης υπογραφής πράξεων και εγγράφων με εντολή Γενικής Γραμματέως Αποκεντρωμένης Διοίκησης Ηπείρου - Δυτικής Μακεδονίας στον Προϊστάμενο Γενικής Διεύθυνσης Χωροταξικής και Περιβαλλοντικής Πολιτικής, ...».

5. Τις διατάξεις του Ν. 4257/2014 (ΦΕΚ 93/Α΄/14-04-2014) «Επείγουσες ρυθμίσεις αρμοδιοτήτων Υπουργείου Εσωτερικών» και ειδικότερα το άρθρο 56.

6. Την πράξη 4 του Υπουργικού Συμβουλίου της 6-02-2015.

7. Το Π.δ. 24/31-05-1985 (ΦΕΚ 270/Δ΄) «Τροποποίηση των όρων και περιορισμών δόμησης των γηπέδων των κειμένων εκτός των ρυμοτομικών σχεδίων των πόλεων και εκτός των ορίων των νομίμως υφισταμένων προ του έτους 1923 οικισμών», όπως ισχύει και ειδικότερα το άρθρο 1, παραγρ. 2.

8. Την Εγκύκλιο 6/2011 της Δ/νσης Οικοδομικών και Κτιριοδομικών Κανονισμών του ΥΠΕΚΑ.

9. Το αριθμ. 6490/07-04-2014 έγγραφο της Δ/νσης Τεχνικών Υπηρεσιών Πολεοδομίας και Περιβάλλοντος του Δήμου Ζίτσας με το οποίο διαβιβάζεται η αριθμ. 43/2014 απόφαση του Δημοτικού Συμβουλίου Ζίτσας και η από 28-02-2014 τεχνική έκθεση της πολεοδόμου μηχανικού Χαρίκλειας Γούνη.

10. Το αριθμ. 23349/831/27-06-2014 έγγραφο της Υπηρεσίας μας με οποίο ζητήθηκε από το Δήμο Ζίτσας να αποστείλει συμπληρωματικά στοιχεία.

11. Το αριθμ. 13269/14-07-2014 έγγραφο της Δ/νσης Τεχνικών Υπηρεσιών, Πολεοδομίας και Περιβάλλοντος του Δήμου Ζίτσας με το οποίο μας υποβλήθηκαν η απεικόνιση της οδού σε υπόβαθρο χάρτη ΓΥΣ κλ. 1:5.000 και σε υπόβαθρο ορθοφωτοχάρτη κλ. 1:5.000, τα ΦΕΚ κατηγοριοποίησης, καθορισμού ορίων και όρων και περιορισμών δόμησης των οικισμών Λυκοστάνης και Πολυλόφου με τις αντίστοιχες τροποποιήσεις τους, καθώς και φωτογραφικό υλικό της οδού.

12. Την αριθμ. ΕΠΑ 392/13-06-1986 απόφαση Νομάρχη Ιωαννίνων: «Κατηγοριοποίηση, καθορισμός ορίων, όρων και περιορισμών δόμησης στους οικισμούς Ροδοτόπι, Κοσμηρά, Πολύλοφο, Ασβεστοχώρι και Λύγγο, Επαρχίας Δωδώνης, Νομού Ιωαννίνων» (ΦΕΚ 815/Δ΄/12-09-1986), με συν/νο το διάγραμμα οριοθέτησης.

13. Την αριθμ. 328/88/21-03-1991 απόφαση Νομάρχη Ιωαννίνων: «Τροποποίηση της υπ΄ αριθμ. 392/1986 απόφασης Νομάρχη Ιωαννίνων περί οριοθέτησης του οικισμού Πολυλόφου Ν. Ιωαννίνων» (ΦΕΚ 170/Δ΄/17-04-1991) με συν/νο διάγραμμα.

14. Την αριθμ. 307/25-04-1988 απόφαση Νομάρχη Ιωαννίνων: «Κατηγοριοποίηση, καθορισμός ορίων, όρων και περιορισμών δόμησης στους οικισμούς: Λυκοστάνη και Κόντσικα» (ΦΕΚ 394/Δ΄/6-06-1988), με συν/νο το διάγραμμα οριοθέτησης.

15. Την αριθμ. 8212/4-12-1997 απόφαση Νομάρχη Ιωαννίνων: «Τροποποίηση ορίων οικισμού Λυκοστάνης Κοινότητας Πολυλόφου Ιωαννίνων, με πληθυσμό κάτω των 2.000 κατοίκων» (ΦΕΚ 1139/Δ/30-12-1997) με συν/νο διάγραμμα.

16. Το αριθμ. 44805/1597/13-10-2014 έγγραφο της Υπηρεσίας μας με το οποίο ζητείται από τη Δ/ση Τεχνικών Υπηρεσιών, Πολεοδομίας και Περιβάλλοντος να προβεί σε τροποποίηση των διαγραμμάτων ως προς το τμήμα της οδού που θα αναγνωριστεί ως η μοναδική δημοτική, καθώς και της απόφασης του Δημοτικού Συμβουλίου.

17. Το αριθμ. 20245/28-11-2014 έγγραφο της Δ/νσης Τεχνικών Υπηρεσιών, Πολεοδομίας και Περιβάλλοντος του Δήμου Ζίτσας, με το οποίο μας αποστέλλεται: η αριθμ. 294/2014 απόφαση Δημοτικού Συμβουλίου, η οποία τροποποιεί την αριθμ. 43/2014 απόφαση του Δ.Σ. θέτοντας την αρχή της προς αναγνώριση οδού (σημείο Α) το σημείο τομής της με την παλαιά 13 Επαρχιακή Οδό, εντός του οικισμού Πολυλόφου, έως τα όρια του οικισμού Λυκοστάνης (σημείο Β), με συν/νο το διάγραμμα της οδού σε υπόβαθρο χάρτη ΓΥΣ και σε ορθοφωτοχάρτη κλίμακας 1:5.000 (Νοέμβριος 2014), την από 27-11-2014 τεχνική έκθεση της Πολ. Μηχανικού Έργων υποδομής Λύτη Μαρία-Έλενας και την από 14-10-2014 εισήγηση της Δ/νσης Τεχνικών Υπηρεσιών Πολεοδομίας και Περιβάλλοντος προς την Επιτροπή Ποιότητα Ζωής του Δήμου Ζίτσας.

18. Την από 02-01-2015 εισήγηση της Υπηρεσίας μας προς το ΣΥΠΟΘΑ Π.Ε. Ιωαννίνων, η οποία είναι σύμφωνη με την από 14-10-2014 εισήγηση της Δ/νσης Τεχνικών Υπηρεσιών Πολεοδομίας και Περιβάλλοντος προς την Επιτροπή Ποιότητας Ζωής του Δήμου Ζίτσας για αναγνώριση της οδού ως μοναδική δημοτική με αφετηρία το σημείο Α στο όριο του οικισμού Πολυλόφου και πέρας στο σημείο Β το όριο του οικισμού Λυκοστάνης.

19. Την από 28-01-2015 γνωμοδότηση του ΣΥΠΟΘΑ Π.Ε. Ιωαννίνων (Πρακτικό 2ης Συνεδρίασης/2015/ Θέμα 5^ο Η.Δ.), όπως αυτή διαβιβάστηκε στην Υπηρεσία μας με το αρ. πρωτ. 4/04-02-2015 έγγραφο και η οποία είναι σύμφωνη με την αριθμ. 294/2014 απόφαση Δημοτικού Συμβουλίου.

20. Τα αρ. πρωτ. οικ. 14970/472/18-03-2015 και οικ. 21936/719/22-04-2015 διαβιβαστικά έγγραφα της Υπηρεσίας μας προς το Γραφείο Γεν. Γραμματέα Αποκ. Διοικ. Ηπ. Δυτ. Μακεδονίας.

21. Το γεγονός ότι από τις διατάξεις της παρούσας διαπιστωτικής διοικητικής πράξης δεν προκαλείται δαπάνη εις βάρος του κρατικού προϋπολογισμού και του οικείου ΟΤΑ, αποφασίζουμε:

1. Την έγκριση χαρακτηρισμού και αναγνώρισης της οδού σύνδεσης των οικισμών Πολυλόφου - Λυκοστάνης του Δήμου Ζίτσας Π.Ε. Ιωαννίνων ως μοναδική δημοτική, σύμφωνα με την αριθμ. 294/2014 απόφαση Δημοτικού

Συμβουλίου του Δήμου Ζίτσας και τα σχέδια που τη συνοδεύουν, ήτοι:

Την αναγνώριση της οδού σύνδεσης των οικισμών Πολυλόφου - Λυκοστάνης του Δήμου Ζίτσας ως μοναδική δημοτική οδό, αρχής γενομένης από την παλαιά 13η Επαρχιακή Οδό (εντός οικισμού Πολυλόφου) έως και τα όρια οικισμού Λυκοστάνης, όπως αποτυπώνεται στο συν/νο διάγραμμα σε υπόβαθρο χάρτη ΓΥΣ και σε ορθοφωτοχάρτη κλίμακας 1:5.000.

2. Η ισχύς της παρούσας απόφασης αρχίζει από τη δημοσίευσή της στην Εφημερίδα της Κυβερνήσεως.

Η απόφαση αυτή, με τα συν/να, της να δημοσιευθεί στην Εφημερίδα της Κυβερνήσεως.

Ιωάννινα, 30 Απριλίου 2015

Ο Ασκών καθήκοντα Γενικού Γραμματέα
Αποκεντρωμένης Διοίκησης
ΒΑΣΙΛΕΙΟΣ ΜΙΧΕΛΑΚΗΣ

ΣΧΕΔΙΟ ΟΙΚΙΣΜΩΝ:
Τοπ. Κοινότητα ΠΟΛΥΛΟΦΟΥ & ΛΥΚΟΣΤΑΝΗΣ, Δημ. Ενότητα ΠΑΣΑΡΩΝΟΣ,
ΔΗΜΟΥ ΖΙΤΣΑΣ, ΝΟΜΟΥ ΙΩΑΝΝΙΝΩΝ
[κλίμακα 1:5000]

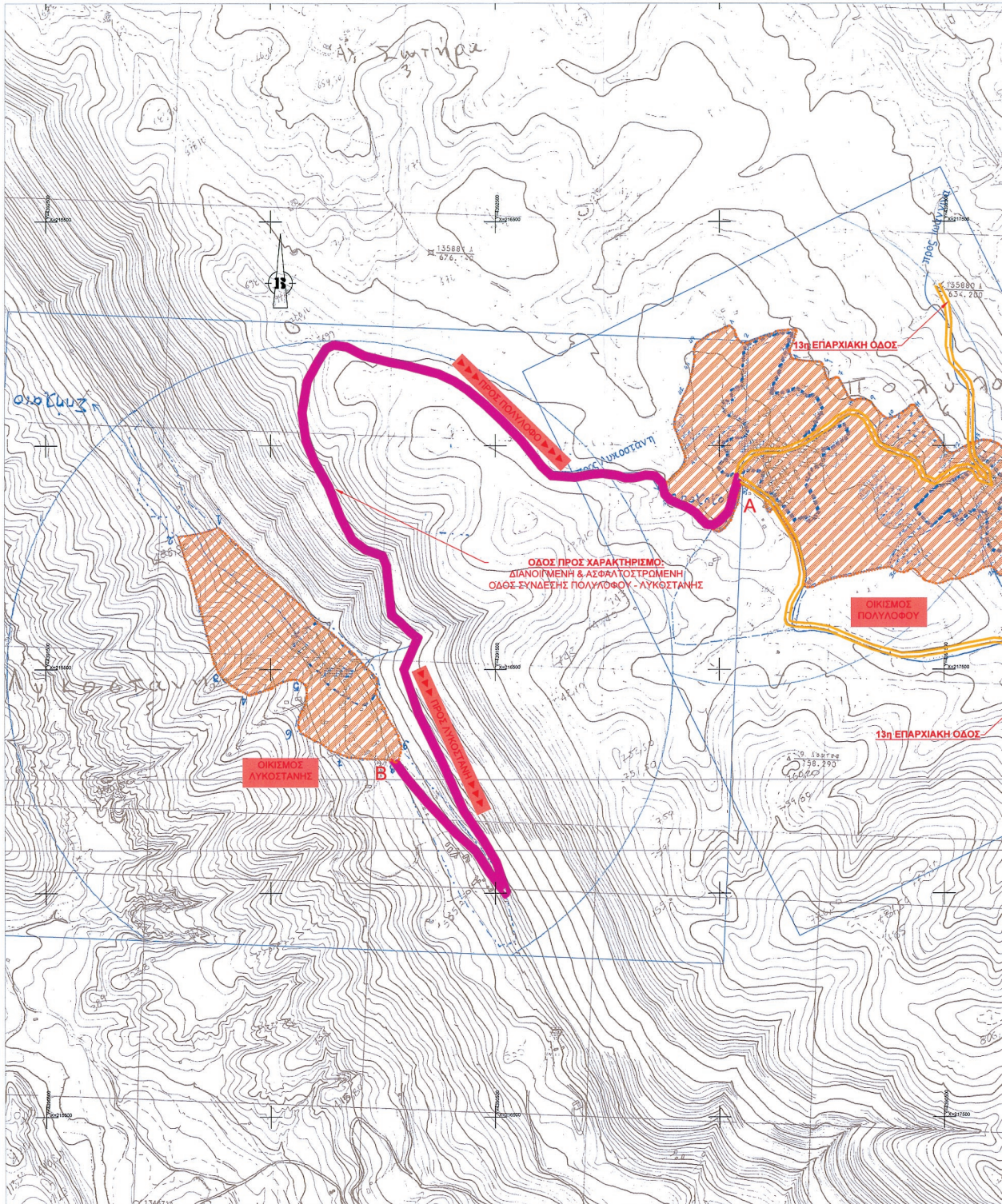

ΕΘΝΙΚΟ ΤΥΠΟΓΡΑΦΕΙΟ

Για τεχνικούς λόγους στο σχεδιάγραμμα,
 έγινε σμίκρυνση, κατά ποσοστό **37%**

ΥΠΟΜΝΗΜΑ ΥΠΟΒΑΘΡΩΝ:

1. Χάρτης 1:5000 ΓΥΣ 4184-6 [ανήκει στο Φ.Χ. 1:50000 Κλησιά, έτ
2. Χάρτης 1:5000 ΓΥΣ 4184-8 [ανήκει στο Φ.Χ. 1:50000 Κλησιά, έ
3. Ψηφιακές Ορθοφωτογραφίες Μεγάλης Κλίμακας (LSO) Ο.Κ.Χ.Ε. [περίοδ
4. Διάγραμμα οριοθέτησης οικισμού Πολυλάφου έτους 1991 [ΦΕΚ
5. Διάγραμμα οριοθέτησης οικισμού Λυκοστάνης έτους 1997 [ΦΕΚ

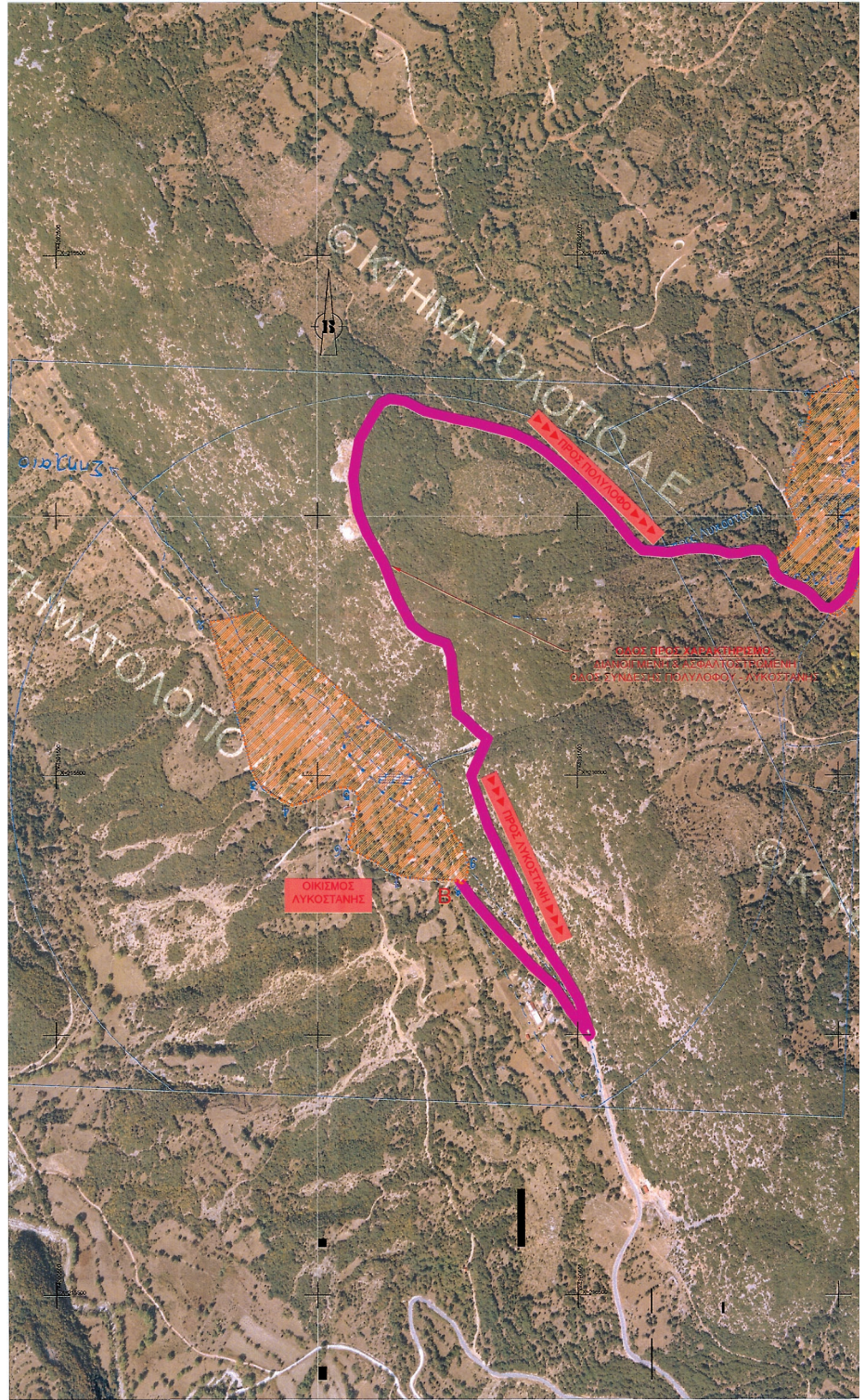
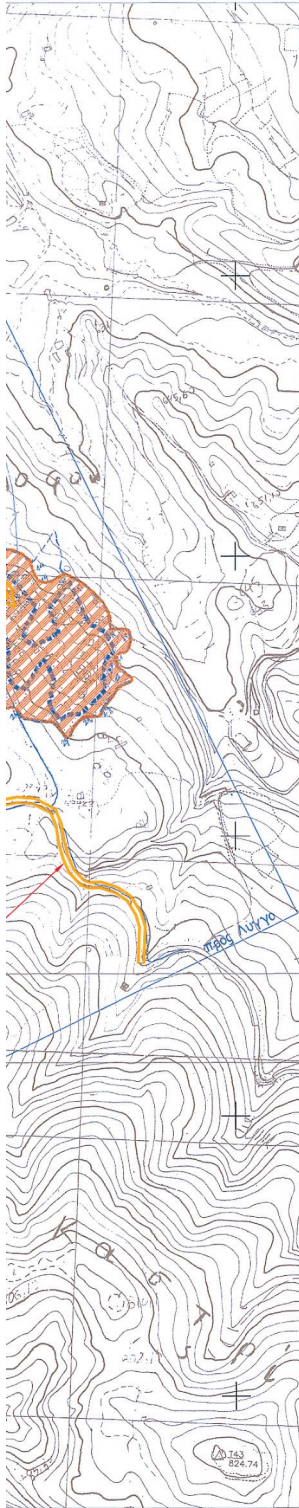

Π:
 Κληροιά, έτος λήξης Α.Φ. 1981
 Κληροιά, έτος λήξης Α.Φ. 1981
 :Ε. [περίοδος λήξης 03/2007 - 09/2008]
 1991 [ΦΕΚ Δ 170 - 17.04.1991]
 1997 [ΦΕΚ Δ 1139 - 30.12.1997]



ΕΛΛΗΝΙΚΗ ΔΗΜΟΚΡΑΤΙΑ ΠΕΡΙΦΕΡΕΙΑ ΗΠΕΙΡΟΥ ΔΗΜΟΣ ΖΙΤΣΑΣ Δ/ΝΣΗ ΤΕΧΝΙΚΩΝ ΥΠΗΡΕΣΙΩΝ ΠΟΛΕΟΔΟΜΙΑΣ ΚΑΙ ΠΕΡΙΒΑΛΛΟΝΤΟΣ		
ΣΥΝΤΑΞΗ Αρ. 224/2014/30 Απόφαση Γεν. Γραμματέως Δ/νσης Τεχνικών Υπηρεσιών Περιφέρειας Ηπείρου Μ.Ε.Ε.Ε.Γ. Η Αναπλ. Π.Κελεχ.		4-2015 ΧΑΡΑΚΤΗΡΙΣΜΟΣ ΚΑΙ ΑΝΑΓΩΡΪΣΗ ΔΡΟΜΟΥ ΣΥΝΔΕΣΗΣ ΟΙΚΙΣΜΩΝ ΠΟΥΛΟΥΦΟΥ - ΛΥΚΟΣΤΑΝΗΣ ΩΣ ΜΟΝΑΔΙΚΗ ΔΗΜΟΤΙΚΗ ΟΔΟ
Δ/ΝΣΗ ΤΕΧΝΙΚΩΝ ΥΠΗΡΕΣΙΩΝ ΠΟΛΕΟΔΟΜΙΑΣ ΚΑΙ ΠΕΡΙΒΑΛΛΟΝΤΟΣ		Αρ. 108/2014 Προϊστ. Δ/νση Ηπειρου
ΚΛΙΜΑΚΑ 1: 5000	ΘΕΜΑ ΣΧΕΔΙΟΥ: ΟΔΟΣ ΠΡΟΣ ΧΑΡΑΚΤΗΡΙΣΜΟ ΥΠΟΒΑΘΡΟ ΧΑΡΤΗ Γ.Υ.Σ. & ΟΡΘΟΦΩΤΟΧΑΡΤΗ	ΑΡΙΘΜΟΣ ΣΧΕΔΙΟΥ: 1
ΧΡΟΝΟΣ ΜΕΛΕΤΗΣ Ελευσίν, 28/11/2014	ΝΟΕΜΒΡΙΟΣ 2014	
Η ΣΥΝΤΑΞΑ ΛΥΤΗ ΜΑΡΙΑ - ΕΛΕΝΑ ΜΗΧΑΝΙΚΟΣ ΕΓΓΩΝ ΥΠΟΔΟΜΗΣ Ε.	Συνοδός του υπ. α.φ.δ. 294/2014 απόφαση Δ.Σ. Δήλου Ζίτσας.	Η ΠΡΟΣΤΑΜΕΝΗ ΤΗΣ ΔΕΥΤΕΡΟΒΟΥΛΕΥΣΗΣ ΥΠΗΡΕΣΙΑΣ ΣΥΓΚΡΟΤΗΜΑΤΟΣ ΣΥΛΛΟΓΗΣ ΔΕΣΠΟΙΝΑ ΑΓΡ. ΤΟΠΟΓΡΑΦΟΣ ΚΑΙ ΣΥΓΚΡΟΤΗΜΑΤΟΣ
ΛΟΓΙΣΤΕΣ ΘΕΩΡΗΣΕΙΣ	Συνοδός της 224/2014-2015 απόφασης του Δ.Π.Ο.Α. 9 ημερών Η Αναπλ. Π.Κελεχ.	

