



ΕΦΗΜΕΡΙΣ ΤΗΣ ΚΥΒΕΡΝΗΣΕΩΣ

ΤΗΣ ΕΛΛΗΝΙΚΗΣ ΔΗΜΟΚΡΑΤΙΑΣ

ΤΕΥΧΟΣ ΑΝΑΓΚΑΣΤΙΚΩΝ ΑΠΑΛΛΟΤΡΙΩΣΕΩΝ ΚΑΙ ΠΟΛΕΟΔΟΜΙΚΩΝ ΘΕΜΑΤΩΝ

Αρ. Φύλλου 92

18 Μαΐου 2015

ΠΕΡΙΕΧΟΜΕΝΑ

ΑΠΟΦΑΣΕΙΣ

- Κύρωση του δικτύου κοινοχρήστων χώρων σύμφωνα με το αρθ. 35 του Ν. 3937/2011, σε τμήμα του οικισμού «Πάτημα» της Δημοτικής Κοινότητας Εξαμιλίων Δήμου Κορινθίων 1
- Κύρωση του δικτύου κοινοχρήστων χώρων σύμφωνα με το αρθ. 35 του Ν. 3937/2011, σε τμήμα του οικισμού «Πάτημα» της Δημοτικής Κοινότητας Εξαμιλίων Δήμου Κορινθίων 2

ΑΠΟΦΑΣΕΙΣ

- Αριθμ. 13184/406 (1)
Κύρωση του δικτύου κοινοχρήστων χώρων σύμφωνα με το αρθ. 35 του Ν. 3937/2011, σε τμήμα του οικισμού «Πάτημα» της Δημοτικής Κοινότητας Εξαμιλίων Δήμου Κορινθίων.

Ο ΑΣΚΩΝ ΚΑΘΗΚΟΝΤΑ ΓΕΝΙΚΟΥ ΓΡΑΜΜΑΤΕΑ
ΑΠΟΚΕΝΤΡΩΜΕΝΗΣ ΔΙΟΙΚΗΣΗΣ ΠΕΛΟΠΟΝΝΗΣΟΥ,
ΔΥΤΙΚΗΣ ΕΛΛΑΔΑΣ ΚΑΙ ΙΟΝΙΟΥ

Έχοντας υπόψη:

1. Τις διατάξεις του Ν.Δ. 17-7-1923 «Περί σχεδίων πόλεων κ.λ.π» (ΦΕΚ 228/τ.Α΄/1923).
2. Τις διατάξεις του Ν. 3852/2010 «Νέα Αρχιτεκτονική της Αυτοδιοίκησης και της Αποκεντρωμένης Διοίκησης - Πρόγραμμα Καλλικράτης» (ΦΕΚ 87/τ.Α΄/2010).
3. Τις διατάξεις του Π.Δ. 139/2010 «Οργανισμός της Αποκεντρωμένης Διοίκησης Πελοποννήσου - Δυτικής Ελλάδας και Ιονίου (ΦΕΚ 232/τ.Α΄/27.12.2010)
4. Τις διατάξεις του άρθρου 42 παρ. 5, εδάφιο β του Ν. 1337/1983 «Επέκταση των πολεοδομικών σχεδίων Οικιστική Ανάπτυξη και σχετικές ρυθμίσεις» (ΦΕΚ 33/τ.Α΄/1983)
5. Τις διατάξεις του άρθρου 6 του Π.Δ./24-4-1985 «Τρόπος καθορισμού ορίων οικισμών της χώρας κ.λ.π.» (ΦΕΚ 181/τ.Δ΄/1985).
6. Τις διατάξεις του άρθρου 35 του Ν. 3937/2011 «Διατήρηση της βιοποικιλότητας και άλλες διατάξεις» (ΦΕΚ 60/τ.Α΄/31-3-2011).
7. Την με αρ. 1828/2008 απόφαση του ΣτΕ.
8. Την με αρ. πρωτ. 39608/14-9-2011 (ΦΕΚ 2200/τ.Β΄/30-9-2011), απόφαση του ΥΠΕΚΑ

9. Την με αρ. πρωτ. 31168/12/21-6-2012 εγκύκλιο ΥΠΕΚΑ
10. Τις διατάξεις του Ν. 4164/2013 «Συμπλήρωση των διατάξεων περί Εθνικού Κτηματολογίου και άλλες ρυθμίσεις» (ΦΕΚ 156/τ.Α΄/09-07-2013).

11. Τις διατάξεις του Ν. 4258/14-4-2014 «Διαδικασία οριοθέτησης και ρυθμίσεις θεμάτων για τα υδατορέματα - ρυθμίσεις Πολεοδομικής νομοθεσίας και άλλες διατάξεις» (ΦΕΚ 94/τ.Α΄/14-04-2014).

12. Τις διατάξεις του Ν. 4315/24-12-2014 «Πράξεις εισφοράς σε γη και σε χρήμα - Ρυμοτομικές απαλλοτριώσεις» (ΦΕΚ 269/τ.Α΄/24-12-2014).

13. Τις διατάξεις του Ν. 4257/2014 (ΦΕΚ 93/τ.Α΄/14-4-2014) και ειδικότερα το άρθρο 56.

14. Την πράξη 4 του Υπουργικού Συμβουλίου της 06.02.2015

15. Το με αρ. ΦΕΚ 1131/τ.Δ΄/24-12-1997 «Καθορισμός ορίων και περιορισμών δόμησης στον οικισμό «Πάτημα» Εξαμιλίων Νομού Κορινθίας»

16. Την υπ΄ αριθμ. 14571/20-3-2014 αίτηση του Ορέστη Καππάτου

17. Την υπ΄ αριθμ. 179/2014 αποφ. Δημοτικού Συμβουλίου Δήμου Κορινθίων.

18. Την υπ΄ αριθμ. 1231/20-3-2002 πράξης παραχώρησης Συμβ/φου Σοφικού Ευάγγελου Πρωτόπαππα η οποία έχει μεταγραφεί στο Α΄ Υποθηκοφυλακείου Κορίνθου στον τόμο 502 με αριθμό 461.

19. Την υπ΄ αριθμ. 1232/20-3-2002 πράξης παραχώρησης Συμβ/φου Σοφικού Ευάγγελου Πρωτόπαππα η οποία έχει μεταγραφεί στο Α΄ Υποθηκοφυλακείου Κορίνθου στον τόμο 502 με αριθμό 462.

20. Την υπ΄ αριθμ. 1277/26-2-2002 έγκριση παραχώρησης σε κοινή χρήση διεύθυνσης ΧΩ.ΠΟ.ΠΕ. Ν.Α. Κορινθίας.

21. Την υπ΄ αριθμ. 1238/25-2-2002 έγκριση παραχώρησης σε κοινή χρήση διεύθυνσης ΧΩ.ΠΟ.ΠΕ. Ν.Α. Κορινθίας.

22. Τα αναρτηθέντα στο Δημοτικό Κατάστημα του Δημοτικού Διαμερίσματος Κορίνθου, στον πίνακα ανακοινώσεων Πολεοδομίας, Αστικής Ανάπτυξης Περιβάλλοντος του Δήμου Κορινθίων, στην ιστοσελίδα του Δήμου Κορινθίων και του Κοινοτικού Καταστήματος της Δημοτικής Κοινότητας Εξαμιλίων φωτοαντίγραφα τοπογραφικού διαγράμματος συνοδευόμενο από τα αποδεικτικά θυροκόλλησης

23. Τα φύλλα των εφημερίδων «Κορινθιακή Ημέρα» και «Ημερησία Κορίνθου», στα οποία δημοσιεύτηκε η ανακοίνωση για την κύρωση

24. Το γεγονός ότι δεν υπεβλήθη καμία ένσταση σύμφωνα με την υπ' αριθμ. 54127/7-10-2014 βεβαίωση Δημάρχου.

25. Το απόσπασμα αεροφωτογραφίας ΓΥΣ αρ. 62786 έτους 1972 και κλίμακα 1:5.000.

26. Το από Μάρτιο 2014 και με κλίμακα 1:500 τοπογραφικό διάγραμμα του Τοπογράφου Μηχανικού Αλέξανδρου Ι. Κιουλέπογλου.

27. Την από Μάρτιο 2014 Τεχνική Έκθεση του Τοπογράφου Μηχανικού Αλέξανδρου Ι. Κιουλέπογλου.

28. Το με αρ. πρωτ. 54128/7-10-2014 έγγραφο της Διεύθυνσης Πολεοδομίας Αστικής Ανάπτυξης και Περιβάλλοντος του Δήμου Κορινθίων.

29. Το γεγονός ότι από τις κανονιστικές διατάξεις της παρούσας πράξης δεν προκαλείται δαπάνη εις βάρος του κρατικού προϋπολογισμού και του οικείου ΟΤΑ, αποφασίζουμε:

1. Την κύρωση του υφιστάμενου δικτύου κοινοχρήστων χώρων σύμφωνα με το αρθ. 35 του Ν. 3937/2011 (ΦΕΚ 60/τ.Α'/31 -3-2011), στο τμήμα του οικισμού «Πάτημα» Δημοτικής Ενότητας Εξαμιλίων Δήμου Κορινθίων, που

οριοθετείται Βόρεια (Β) από κοινοτική οδό προϋφιστάμενη του 1985, Ανατολικά (Α) από κοινοτική οδό προϋφιστάμενη του 1985, Νότια (Ν) από το δυτικό όριο του οικισμού «Πάτημα» και τη συμβολή του με κοινοτική οδό προϋφιστάμενη του 1985 και Δυτικά (Δ) από το όριο του οικισμού, όπως αυτό αποτυπώνεται στο με χρονολογία Μάρτιος 2014 και κλίμακα 1:500 τοπογραφικό διάγραμμα του Τοπογράφου Μηχανικού Αλέξανδρου Ι. Κιουλέπογλου, το οποίο θεωρείται από τον Προϊστάμενο της Δ/νσης ΠΕ.ΧΩ.ΣΧ. Πελ/σου και αποτελεί αναπόσπαστο τμήμα της παρούσας απόφασης.

2. Η ισχύς της παρούσας αρχίζει από τη δημοσίευσή της στην Εφημερίδα της Κυβερνήσεως.

Η απόφαση αυτή μαζί με το συνημμένο Διάγραμμα να δημοσιευθεί στην Εφημερίδα της Κυβερνήσεως.

Τρίπολη, 30 Μαρτίου 2015

Ο Ασκών καθήκοντα Γενικού Γραμματέα
Αποκεντρωμένης Διοίκησης
ΔΙΟΝΥΣΙΟΣ ΠΑΝΑΓΙΩΤΟΠΟΥΛΟΣ

ΑΠΟΣΠΑΣΜΑ ΧΑΡΤΗ ΓΥΣ Αρ. 6366/2 (Κλίμακα 1:5000)

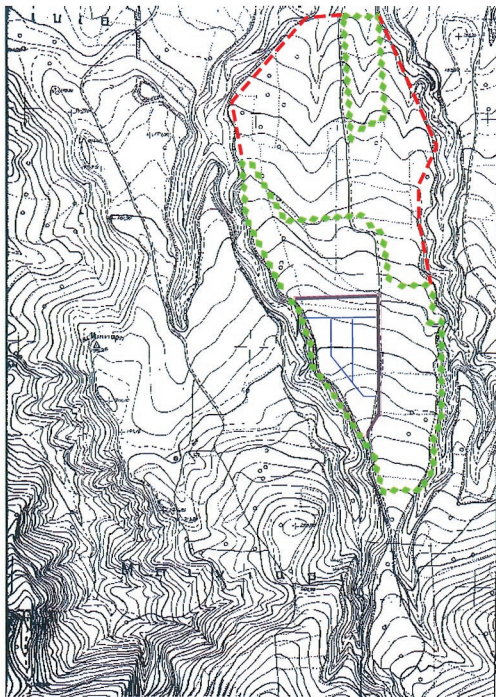

Απόσπασμα Α/Φ ΓΥΣ Αρ. 62786 έτους 1972 Κλίμακα 1:5000

ΥΠΟΜΝΗΜΑ

- Κοινοτική Οδός προϋφιστάμενη του 1985
- Τμήμα προς κύρωση
- Συνεκτικό τμήμα οικισμού
- Μη συνεκτικό τμήμα οικισμού
- Όριο τμήματος οικισμού προς κύρωση κοινόχρηστων χώρων

ΠΙΝΑΚΑΣ ΙΔΙΟΚΤΗΣΗΣ

ΙΔΙΟΚΤΗΣΗ	ΙΔΙΟΚΤΗΣΗΣ	ΕΜΒΑΔΟΝ (m ²)	ΠΟΣΟΣΤΟ ΙΔΙΟΚΤΗΣΙΑΣ (%)	ΑΡΙΘΜΟΣ ΑΓΡΟΓΡΑΦΟΥ	ΣΥΜΒΟΛΑΙΟ ΓΡΑΦΩΝ ΔΕΙΞΗΣ	ΣΥΣΤΗΜΑ ΚΑΘΕΤΗΣ	ΣΥΜΒΟΛΑΙΟ Ο ΓΡΑΦΩΝ ΔΕΙΞΗΣ	ΣΥΜΒΟΛΑΙΟ ΠΑΡΑΚΟΡΗΣΗΣ ΟΔΟΥ	ΕΓΚΡΙΣΗ ΠΑΡΑΚΟΡΗΣΗΣ ΝΑΚ ΚΟ.Π.Σ.
1	Λιμνοτροπέλι Κωνίνα του Χαρίτου	1085.41	100	4048/76-5-2009	Βαθμική Διάρθρωση Λιμνοτροπέλι	-	-	1232/2002	1277/26-2-2002
2	Καπέλλος Ορέστης του Παναγιώτη	1113.78	50	8462/18-6-2002	Σελήνη Γεωμετρικών Αξόνων	-	-	1232/2002	1277/26-2-2002
3	Αρμάκης Γεώργιος του Γεωργίου	1071.15	100	8505/27-2-2002		-	-	1232/2002	1277/26-2-2002
4	Σταυροπούλου Φαίδρας του Πέτρου	1102.30	100	8512/6-7-2002, 11391/16-1-2012		-	-	1232/2002	1277/26-2-2002
5	Κάκας Γεώργιος του Παπαγιάννη	1134.15	100	8517/17-7-2002		-	-	1232/2002	1277/26-2-2002
6	Παπαδόπουλος Πέτρος του Ροδόλφου	1260.70	50	8504/27-7-2002		-	-	1231/2002	1277/26-2-2002
7	Λιμνοτροπέλι Δέσποινα του Ιωάννη Παναγιώτου Δάφνης του Ιωάννη	1139.55	50	8471/20-6-2002		-	-	1232/2002	1238/25-2-2002
8	Καρούλιας Ευστάθιος του Σπυρίδωνα	1068.37	100	8516/24-7-2002		-	-	1231/2002	1238/25-2-2002
A01	Παπαδόπουλος Νικόλαος του Κωνσταντίνου Καρκαρτζή Ευτύχη του Μιχαήλ	500.00	100	8476/20-6-2002		Σελήνη Φοιτών, Δικαστικά, Κοινωνία, Κοινωνία	8467/26-6-2002 ΟΙΚΟΠΕΔΟΥ Νο 11 ΠΟΥ ΣΥΝΕΤΑΙΤΑ ΑΠΟ ΙΔΙΟΚΤΗΣΕΙΣ Νο A01, A06	1232/2002	1276/26-2-2002
A06	Μίση Ψαράνη του Σταύρου-Βασίλειου Κορρακίδη Γεωργίου-Σίμου του Ευσταθίου	500.00	100	1266/6-6-2005, 16773/14-4-2008			8503/27-7-2002 ΟΙΚΟΠΕΔΟΥ Νο 10 ΠΟΥ ΣΥΝΕΤΑΙΤΑ ΑΠΟ ΙΔΙΟΚΤΗΣΕΙΣ Νο A02, A05	1231/2002	1277/26-2-2002
A02	Καρούλιας Αθανάσιος του Κωνσταντίνου	500.00	100	8502/27-2-2002			8515/4-7-2002 ΟΙΚΟΠΕΔΟΥ Νο 9 ΠΟΥ ΣΥΝΕΤΑΙΤΑ ΑΠΟ ΙΔΙΟΚΤΗΣΕΙΣ Νο A03, A04	1232/2002	1276/26-2-2002
A07	Δημητριάδης Ελευθέριος του Δημητρίου	500.59	100	8514/4-7-2002	8456/14-6-2002 ΟΙΚΟΠΕΔΟΥ Νο 18 ΠΟΥ ΑΡΧΙΤΕΚΤΟΝΕΙΤΑΙ ΑΠΟ ΙΔΙΟΚΤΗΣΕΙΣ Νο A07, A16		1232/2002	1276/26-2-2002	
A04	Δημητριάδης Γεώργιος του Σπυρίδωνα	500.50	100	8514/4-7-2002	8495/27-6-2002 ΟΙΚΟΠΕΔΟΥ Νο 37 ΠΟΥ ΣΥΝΕΤΑΙΤΑ ΑΠΟ ΙΔΙΟΚΤΗΣΕΙΣ Νο A08, A13		1232/2002	1276/26-2-2002	
A05	Καρούλιας Αθανάσιος του Κωνσταντίνου	500.00	100	8492/27-6-2002	8469/26-6-2002 ΟΙΚΟΠΕΔΟΥ Νο 16 ΠΟΥ ΣΥΝΕΤΑΙΤΑ ΑΠΟ ΙΔΙΟΚΤΗΣΕΙΣ Νο A09, A14		1232/2002	Κοινοτική Οδός π.θ. 8.00 μ.	
A03	Καρούλιας Αθανάσιος του Κωνσταντίνου	500.00	100	8492/27-6-2002	8457/24-6-2002 ΟΙΚΟΠΕΔΟΥ Νο 15 ΠΟΥ ΣΥΝΕΤΑΙΤΑ ΑΠΟ ΙΔΙΟΚΤΗΣΕΙΣ Νο A10, A13		1232/2002	Κοινοτική Οδός π.θ. 8.00 μ.	
A08	Γεωργιάδης Κωνσταντίνος του Δημητρίου	500.00	100	8478/20-6-2002	8468/20-6-2002 ΟΙΚΟΠΕΔΟΥ Νο 34 ΠΟΥ ΣΥΝΕΤΑΙΤΑ ΑΠΟ ΙΔΙΟΚΤΗΣΕΙΣ Νο A11, A12		1232/2002	Κοινοτική Οδός π.θ. 8.00 μ.	
A14	Παπαδοπούλου Μαρτίνα του Νικόλαου	500.00	100	8488/25-6-2002	8465/26-6-2003 ΟΙΚΟΠΕΔΟΥ Νο 12 ΠΟΥ ΣΥΝΕΤΑΙΤΑ ΑΠΟ ΙΔΙΟΚΤΗΣΕΙΣ Νο B01, B02, B03		1232/2002	Κοινοτική Οδός π.θ. 8.00 μ.	
A10	Σταθής Αθανάσιος του Γεωργίου	500.00	100	8474/20-6-2002	8468/20-6-2002 ΟΙΚΟΠΕΔΟΥ Νο 33 ΠΟΥ ΣΥΝΕΤΑΙΤΑ ΑΠΟ ΙΔΙΟΚΤΗΣΕΙΣ Νο B04, B05, B06		1232/2002	Κοινοτική Οδός π.θ. 8.00 μ.	
A11	Αρμάκης Ορέστης του Παναγιώτη	500.00	100	8473/20-6-2002					
A12	Μανώλης Γεώργιος του Κωνσταντίνου	500.00	100	8495/27-6-2002					
B01	Τσακιδάκης Κρ.	342.96	100	8493/27-6-2002					
B02	Μίσης Νικόλαος του Δημητρίου	352.11	50	8507/7-7-2002					
B03	Καρούλιας Αθανάσιος του Κωνσταντίνου	357.00	100	8472/20-6-2002					
B04	Τσακιδάκης Γεώργιος του Κωνσταντίνου	363.68	50	8486/25-6-2002					
B05	Παναγιώτης Βασίλειος του Δημητρίου	363.96	50	8494/27-6-2002					
B06	Παναγιώτης Πέτρος του Γεωργίου	363.68	50	8474/20-6-2002					
B07	Καρούλιας Αθανάσιος του Κωνσταντίνου	470.00	-	-					
B08	Παύλος Γ. Παπαδόπουλος και υιοί	1040.00	-	-					
B09	Παύλος Γ. Παπαδόπουλος και υιοί	1070.00	-	-					
B10	Παύλος Κριστεφόπουλος και υιοί	1850.00	-	-					
B11	Αρμάκης Ορέστης του Παναγιώτη	573.59	100	8716/19-12-2002	Σελήνη Γεωμετρικών Αξόνων	8679/26-11-2002 ΟΙΚΟΠΕΔΟΥ Νο 31 ΠΟΥ ΣΥΝΕΤΑΙΤΑ ΑΠΟ ΙΔΙΟΚΤΗΣΕΙΣ Νο Σ1Α, Σ1Β	1232/2002	Κοινοτική Οδός π.θ. 8.00 μ.	
B12	Μαυροπούλου Κωνίνα του Γεωργίου	563.4	50	8714/19-12-2002		8680/26-11-2002 ΟΙΚΟΠΕΔΟΥ Νο 25 ΠΟΥ ΣΥΝΕΤΑΙΤΑ ΑΠΟ ΙΔΙΟΚΤΗΣΕΙΣ Νο Σ1Α, Σ1Β, Σ1Γ	1232/2002	Κοινοτική Οδός π.θ. 8.00 μ.	
B13	Καρούλιας Αθανάσιος του Κωνσταντίνου	342.68	100	8683/26-11-2002		8682/26-11-2002 ΟΙΚΟΠΕΔΟΥ Νο 26 ΠΟΥ ΣΥΝΕΤΑΙΤΑ ΑΠΟ ΙΔΙΟΚΤΗΣΕΙΣ Νο Σ1Α, Σ1Β, Σ1Γ	1232/2002	Κοινοτική Οδός π.θ. 8.00 μ.	
B14	Παναγιώτης Χρήστος του Φοδάρη	347.68	100	8724/23-12-2002					
B15	Σταθής Τελεμάχος του Δημητρίου	351.17	50	8723/24-12-2002					
B16	Καρούλιας Ευστάθιος του Παναγιώτη	513.64	100	8682/26-11-2002		8682/26-11-2002 ΟΙΚΟΠΕΔΟΥ Νο 26 ΠΟΥ ΣΥΝΕΤΑΙΤΑ ΑΠΟ ΙΔΙΟΚΤΗΣΕΙΣ Νο Σ1Α, Σ1Β, Σ1Γ	1232/2002	Κοινοτική Οδός π.θ. 8.00 μ.	
B17	Λάκας Νίκος του Νικόλαου	505.73	100	9575/6-4-2006					
B18	ΠΡΟΜΗΘΕΥΤΙΚΟΣ & ΠΡΩΤΟΤΥΠΟΣ ΣΥΝΕΤΑΙΤΗΣ ΕΡΓΑΖΟΜΕΝΩΝ ΕΠΙΧΕΙΡΗΣΕΩΝ ΤΗΣ ΕΣΔΑΔΟΣ	1158.54	100	2105/09-7-2002					
B19	ΠΡΟΜΗΘΕΥΤΙΚΟΣ & ΠΡΩΤΟΤΥΠΟΣ ΣΥΝΕΤΑΙΤΗΣ ΕΡΓΑΖΟΜΕΝΩΝ ΕΠΙΧΕΙΡΗΣΕΩΝ ΤΗΣ ΕΣΔΑΔΟΣ	1330.96	100	2303/09-12-2006					
B20	ΠΡΟΜΗΘΕΥΤΙΚΟΣ & ΠΡΩΤΟΤΥΠΟΣ ΣΥΝΕΤΑΙΤΗΣ ΕΡΓΑΖΟΜΕΝΩΝ ΕΠΙΧΕΙΡΗΣΕΩΝ ΤΗΣ ΕΣΔΑΔΟΣ	1213.93	100	2303/09-12-2006					

ΟΙΚΙΣΜΟΣ ΠΑΤΗΜΑ ΕΞΑΜΙΛΙΩΝ
Απόφαση Νομάρχη Κορινθίας Νο. 8468/1997 (ΦΕΚ 1131Δ/24-12-1997)

ΕΡΓΟ: ΚΥΡΩΣΗ ΔΙΚΤΥΟΥ ΚΟΙΝΟΧΡΗΣΤΩΝ ΧΩΡΩΝ

ΕΡΓΟΔΟΤΗΣ: ΟΙΚΟΠΕΔΟΥΧΟΙ ΟΙΚΟΔΟΜΙΚΟΥ ΣΥΝΕΤΑΙΡΙΣΜΟΥ ΜΟΝΙΜΩΝ ΑΞΙΩΜΑΤΙΚΩΝ ΑΕΡΟΠΟΡΙΑΣ "Ο ΙΚΑΡΟΣ"

ΘΕΣΗ: Δ.Δ. ΕΞΑΜΙΛΙΩΝ, ΔΗΜΟΣ ΚΟΡΙΝΘΙΩΝ, ΠΕΡΙΦΕΡΕΙΑΚΗ ΕΝΟΤΗΤΑ ΚΟΡΙΝΘΙΑΣ, ΠΕΡΙΦΕΡΕΙΑ ΠΕΛΟΠΟΝΝΗΣΟΥ

ΜΕΛΕΤΗΤΗΣ: ΚΙΟΥΛΕΠΟΓΛΟΥ ΑΛΕΞΑΝΔΡΟΣ ΤΟΠΟΓΡΑΦΟΣ ΜΗΧΑΝΙΚΟΣ ΕΜΠ

ΠΕΡΙΟΔΟΣ ΕΚΠΟΝΗΣΗΣ: ΜΑΡΤΙΟΣ 2014

ΘΕΜΑ ΣΧΕΔΙΟΥ: ΤΟΠΟΓΡΑΦΙΚΟ ΔΙΑΓΡΑΜΜΑ

Κλίμακα: 1:500

ΕΛΕΓΧΟΣ Κορινθίας 29.1.2015

ΣΦΡΑΓΙΔΑ ΣΠΟΡΤΙΣΤΗ

ΑΡΙΘΜΟΣ ΣΧΕΔΙΟΥ: A1

Το παρόν έργο έφτιαξε και ελέγξε ο Κ.Π.Σ. σύμφωνα με τον Γενικό Γραμματέα Αποκεντρωμένης Διοίκησης, Πελοποννήσου, Φθιώτιδας, Ελλάδας & Ιονίων Νήσων

ΑΛΕΞΑΝΔΡΟΣ Ι. ΚΙΟΥΛΕΠΟΓΛΟΥ ΔΙΠΛ. ΑΓΡΟΝΟΜΟΣ ΤΟΠΟΓΡΑΦΟΣ ΜΗΧΑΝΙΚΟΣ Ε.Μ.Π. ΜΕΛΟΣ Τ.Ε.Ε. ΑΡΙΘΜΟΣ ΜΗΤΡΩΟΥ 122501 ΠΡΩΤΟΤΥΠΟΣ 39-Φ. ΦΑΙΝΩΡ 175-02-ΤΗΛ. 270 808833 Α.Φ.Μ.: 131588275-Δ.Ο.Υ.: Φ.ΦΑΙΝΩΡ

Αριθμ. 33627/1092/14

(2)

Κύρωση του δικτύου κοινοχρήστων χώρων σύμφωνα με το αρθ. 35 του Ν. 3937/2011, σε τμήμα του οικισμού «Πάτημα» της Δημοτικής Κοινότητας Εξαμιλίων Δήμου Κορινθίων.

Ο ΑΣΚΩΝ ΚΑΘΗΚΟΝΤΑ ΓΕΝΙΚΟΥ ΓΡΑΜΜΑΤΕΑ
ΑΠΟΚΕΝΤΡΩΜΕΝΗΣ ΔΙΟΙΚΗΣΗΣ ΠΕΛΟΠΟΝΝΗΣΟΥ,
ΔΥΤΙΚΗΣ ΕΛΛΑΔΑΣ ΚΑΙ ΙΟΝΙΟΥ

Έχοντας υπόψη:

1. Τις διατάξεις του Ν.Δ. 17-7-1923 «Περί σχεδίων πόλεων κ.λ.π» (ΦΕΚ 228/τ.Α'/1923).

2. Τις διατάξεις του Ν. 3852/2010 «Νέα Αρχιτεκτονική της Αυτοδιοίκησης και της Αποκεντρωμένης Διοίκησης - Πρόγραμμα Καλλικράτης» (ΦΕΚ 87/τ.Α'/2010).

3. Τις διατάξεις του Π.Δ. 139/2010 «Οργανισμός της Αποκεντρωμένης Διοίκησης Πελοποννήσου - Δυτικής Ελλάδας και Ιονίου» (ΦΕΚ 232/τ.Α'/27.12.2010).

4. Τις διατάξεις του άρθρου 42 παρ. 5, εδάφιο β του Ν. 1337/1983 «Επέκταση των πολεοδομικών σχεδίων Οικιστική, Ανάπτυξη και σχετικές ρυθμίσεις» (ΦΕΚ 33/τ.Α'/1983).

5. Τις διατάξεις του άρθρου 6 του Π.Δ. 24-4-1985 «Τρόπος καθορισμού ορίων οικισμών της χώρας κ.λ.π» (ΦΕΚ 181/τ.Δ'/1985)

6. Τις διατάξεις του άρθρου 35 του Ν. 3937/2011 «Διατήρηση της βιοποικιλότητας και άλλες διατάξεις» (ΦΕΚ 60/τ.Α'/31-3-2011).

7. Την με αριθ. 1828/2008 απόφαση του ΣτΕ

8. Την με αριθ. πρωτ. 39608/14-9-2011 (ΦΕΚ 2200/τ.Β'/30-9-2011), απόφαση του ΥΠΕΚΑ.

9. Την με αριθ. πρωτ. 31168/12/21-6-2012 εγκύκλιο ΥΠΕΚΑ

10. Τις διατάξεις του Ν. 4164/2013 «Συμπλήρωση των διατάξεων περί Εθνικού Κτηματολογίου και άλλες ρυθμίσεις» (ΦΕΚ 156/τ.Α'/09-07-2013).

11. Τις διατάξεις του Ν. 4258/14-4-2014 «Διαδικασία οριοθέτησης και ρυθμίσεις θεμάτων για τα υδατορέματα - ρυθμίσεις Πολεοδομικής νομοθεσίας και άλλες διατάξεις» (ΦΕΚ 94/τ.Α'/14-04-2014).

12. Τις διατάξεις του Ν. 4315/24-12-2014 «Πράξεις εισφοράς σε γη και σε χρήμα - Ρυμοτομικές απαλλοτριώσεις» (ΦΕΚ 269/τ.Α'/24-12-2014).

13. Τις διατάξεις του Ν. 4257/2014 (ΦΕΚ 93/τ.Α'/14-4-2014) και ειδικότερα το άρθρο 56.

14. Την πράξη 4 του Υπουργικού Συμβουλίου της 06.02.2015.

15. Το με αρ. ΦΕΚ 1131Δ/ 24-12-1997 «Καθορισμός ορίων και περιορισμών δόμησης στον οικισμό «Πάτημα» Εξαμιλίων Νομού Κορινθίας».

16. Την υπ' αριθμ. 16367/03-05-2012 αίτηση του Προμηθευτικού Συνεταιρισμού Υπαλλήλων Εμπορικής Τράπεζας.

17. Την υπ' αριθμ. 66/2013 Απόφαση Δημοτικού Συμβουλίου Δήμου Κορινθίων

18. Την υπ' αριθμ. 8437/18-05-1999 πράξης παραχώρησης εδαφικής λωρίδας σε κοινή χρήση Συμβ/φου Κορινθίου Ειρήνης Λαού - Καρπούζη η οποία έχει μεταγραφεί στο Α' Υποθηκοφυλακείου Κορινθίου στον τόμο 480 με αριθμό 288.

19. Την υπ' αριθμ. 8438/18-05-1999 πράξης παραχώρησης εδαφικής λωρίδας σε κοινή χρήση Συμβ/φου Κορινθίου Ειρήνης Λαού - Καρπούζη η οποία έχει μεταγραφεί

στο Α' Υποθηκοφυλακείου Κορινθίου στον τόμο 480 με αριθμό 289.

20. Την υπ' αριθμ. 8439/18-05-1999 πράξης παραχώρησης εδαφικής λωρίδας σε κοινή χρήση Συμβ/φου Κορινθίου Ειρήνης Λαού - Καρπούζη η οποία έχει μεταγραφεί στο Α' Υποθηκοφυλακείου Κορινθίου στον τόμο 480 με αριθμό 290.

21. Την υπ' αριθμ. 8440/18-05-1999 πράξης παραχώρησης εδαφικής λωρίδας σε κοινή χρήση Συμβ/φου Κορινθίου Ειρήνης Λαού - Καρπούζη η οποία έχει μεταγραφεί στο Α' Υποθηκοφυλακείου Κορινθίου στον τόμο 480 με αριθμό 291.

22. Την υπ' αριθμ. 8447/13-06-2002 πράξη καταθέσεως σχεδιαγραμμάτων Συμβ/φου Αθηνών Ζαφείρας Ανδρέου Σιμπούλου. Το παραχωρηθέν αυτό τμήμα, συνδέεται με υφιστάμενο κοινόχρηστο δίκτυο.

23. Την υπ' αριθμ. 1213/07-02-2002 πράξη παραχώρησης εδαφικής λωρίδας σε κοινή χρήση Συμβ/φου Σοφικού Ευάγγελου Πρωτόπαπα η οποία έχει μεταγραφεί στο Α' Υποθηκοφυλακείου Κορινθίου στον τόμο 501 με αριθμό 497

24. Την υπ' αριθμ. 2567/4-5-99 έγκριση παραχώρησης σε κοινή χρήση διεύθυνσης ΧΩ.ΠΟ.ΠΕ. Ν.Α. Κορινθίας.

25. Την υπ' αριθμ. 1277/26-2-02 έγκριση παραχώρησης σε κοινή χρήση διεύθυνσης ΧΩ.ΠΟ.ΠΕ. Μ.Α. Κορινθίας.

26. Την υπ' αριθμ. 1276/25-2-02 έγκριση παραχώρησης σε κοινή χρήση διεύθυνσης ΧΩ.ΠΟ.ΠΕ. Ν.Α. Κορινθίας.

27. Την υπ' αριθμ. 1238/25-2-02 έγκριση παραχώρησης σε κοινή χρήση διεύθυνσης ΧΩ.ΠΟ.ΠΕ. Ν.Α. Κορινθίας.

28. Την υπ' αριθμ. 3029/19-4-02 έγκριση παραχώρησης σε κοινή χρήση διεύθυνσης ΧΩ.ΠΟ.ΠΕ. Ν.Α. Κορινθίας.

29. Τα αναρτηθέντα, στο Δημοτικό Κατάστημα του Δημοτικού Διαμερίσματος Κορινθίου, στον πίνακα ανακοινώσεων Πολεοδομίας, Αστικής Ανάπτυξης Περιβάλλοντος του Δήμου Κορινθίων, στην ιστοσελίδα του Δήμου Κορινθίων και του Κοινοτικού Καταστήματος της Δημοτικής Κοινότητας. Εξαμιλίων, φωτοαντίγραφα τοπογραφικού διαγράμματος συνοδευόμενο από τα αποδεικτικά θυροκόλλησης

30. Τα φύλλα των εφημερίδων «Κορινθιακή Ημέρα» και «Ημερησία Κορινθίου», στα οποία δημοσιεύτηκε η ανακοίνωση για την κύρωση

31. Το γεγονός ότι δεν υπεβλήθη καμία ένσταση, σύμφωνα με την υπ' αριθμ. 25305/23-5-13 βεβαίωση Δημάρχου

32. Την αρ. 181147/2-9-2013 αεροφωτογραφία ΓΥΣ έτους 1987 και κλίμακας 1:30.000.

33. Την αρ. 62786/24-8-2013 αεροφωτογραφία ΓΥΣ έτους 1972 και κλίμακας 1:40.000.

34. Το από Απρίλιο 2012 και με κλίμακα 1:500 τοπογραφικό διάγραμμα του Τοπογράφου Μηχανικού Χρήστου Καπετανάκη.

35. Την από Απρίλιο 2012 Τεχνική Έκθεση του Τοπογράφου Μηχανικού Χρήστου Καπετανάκη

36. Τα με αρ. πρωτ. 16367/3-5-2012 και 19992/17-4-2014 έγγραφα της Διεύθυνσης Πολεοδομίας Αστικής Ανάπτυξης και Περιβάλλοντος του Δήμου Κορινθίων.

37. Το γεγονός ότι από τις κανονιστικές διατάξεις της παρούσας πράξης δεν προκαλείται δαπάνη εις βάρος του κρατικού προϋπολογισμού και του οικείου ΟΤΑ, αποφασίζουμε:

1. Την κύρωση του υφιστάμενου δικτύου κοινοχρήστων χώρων σύμφωνα με το αρθ. 35 του Ν. 3937/2011

(ΦΕΚ 60/Α/31-3-2011), στο τμήμα του οικισμού «Πάτημα» Δημοτικής Ενότητας Εξαμιλίων Δήμου Κορινθίων, που οριοθετείται Βόρεια (Β) από δημοτική οδό προϋφιστάμενη του 1985, Ανατολικά (Α) από το όριο του οικισμού «Πάτημα», Νότια (Ν) από το όριο του οικισμού «Πάτημα» και Δυτικά (Δ) από δημοτική οδό προϋφιστάμενη του 1985, όπως αυτό αποτυπώνεται στο με χρονολογία Απρίλιος 2014 και κλίμακα 1:500 τοπογραφικό διάγραμμα του Τοπογράφου Μηχανικού Χρήστου Καπετανάκη, το οποίο θεωρείται από τον Προϊστάμενο της Διεύθυνσης

ΠΕ.ΧΩ.ΣΧ. Πελ/σου και αποτελεί αναπόσπαστο τμήμα της παρούσας απόφασης.

2. Η ισχύς της παρούσας αρχίζει από τη δημοσίευσή της στην Εφημερίδα της Κυβερνήσεως.

Η απόφαση αυτή μαζί με το συνημμένο Διάγραμμα να δημοσιευθεί στην Εφημερίδα της Κυβερνήσεως.

Τρίπολη, 30 Μαρτίου 2015

Ο Ασκών καθήκοντα Γενικού Γραμματέα
Αποκεντρωμένης Διοίκησης
ΔΙΟΝΥΣΙΟΣ ΠΑΝΑΓΙΩΤΟΠΟΥΛΟΣ

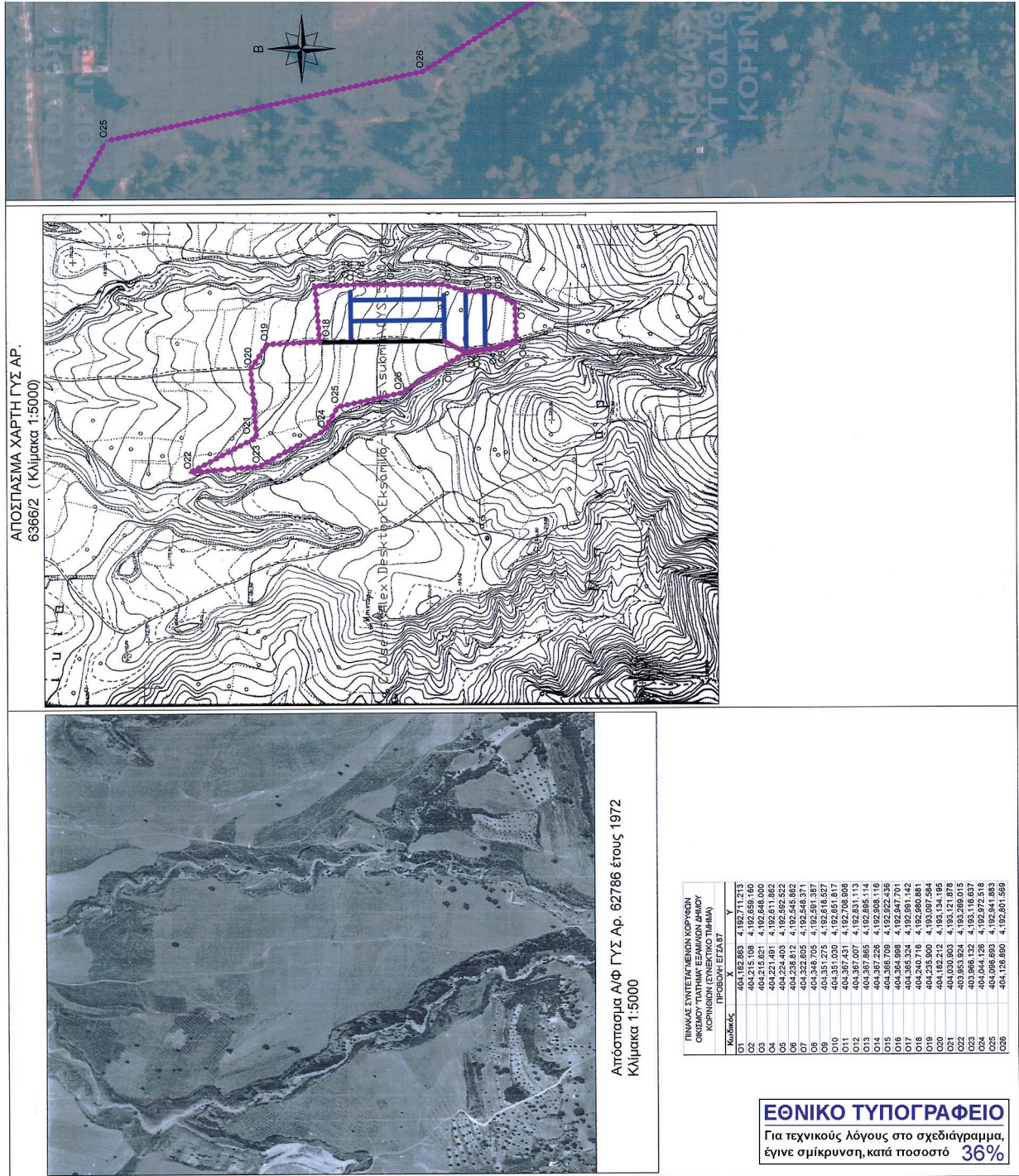

ΑΠΟΣΤΑΣΙΑ ΧΑΡΤΗ ΓΥΣ ΑΡ.
6366/2 (Κλίμακα 1:5000)

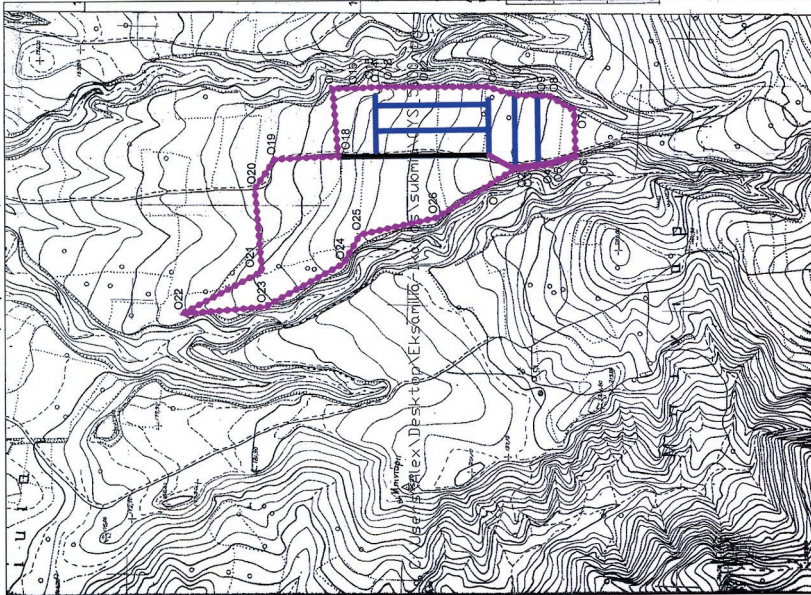

Απόσταση Α/Φ ΓΥΣ Αρ. 62786 έτους 1972
Κλίμακα 1:5000

ΠΙΝΑΚΑΣ ΣΥΝΤΕΤΑΓΜΕΝΩΝ ΚΟΡΥΦΩΝ
ΟΡΙΣΜΟΥ ΠΛΑΝΟΥ ΚΑΙ ΔΕΙΧΤΗ
ΚΟΡΥΦΩΝ ΠΡΟΦΩΝ ΕΓΣΑΦ

Κορυφές	X	Y
O1	404.182.863	4.192.711.213
O2	404.218.821	4.192.646.000
O3	404.218.821	4.192.646.000
O4	404.221.481	4.192.611.862
O5	404.224.403	4.192.552.522
O6	404.238.612	4.192.546.862
O7	404.248.205	4.192.546.862
O8	404.348.205	4.192.351.367
O9	404.351.275	4.192.616.527
O10	404.351.020	4.192.654.817
O11	404.397.431	4.192.708.908
O12	404.397.431	4.192.708.908
O13	404.397.866	4.192.895.114
O14	404.397.228	4.192.608.116
O15	404.386.708	4.192.222.336
O16	404.384.998	4.192.947.701
O17	404.384.998	4.192.947.701
O18	404.387.228	4.192.608.116
O19	404.235.900	4.193.097.584
O20	404.182.212	4.193.134.185
O21	404.030.902	4.193.121.078
O22	404.030.902	4.193.121.078
O23	403.968.132	4.193.116.937
O24	404.044.128	4.192.972.518
O25	404.096.863	4.192.941.863
O26	404.126.890	4.192.851.589

ΕΘΝΙΚΟ ΤΥΠΟΓΡΑΦΕΙΟ
Για τεχνικούς λόγους στο σχεδιάγραμμα,
έγινε σμίκρυνση, κατά ποσοστό **36%**

ΟΙΚΙΣΜΟΣ «ΠΛΑΤΗΜΑ»
Δημοτικής Κοινότητας Εξερμίων, Δημοτικής Ενότητας Κορινθίων, Δήμου Κορινθίων

Απόφαση Νομάρχη 8468/4-12-1997 Φ.Ε.Κ 1131/24-12-1997 τ.Α

ΥΠΟΜΗΝΙΑ

ΔΙΟΡΙΣΜΟΣ ΤΩΝ 186
ΔΙΟΡΙΣΜΟΣ ΤΩΝ 186
ΔΙΟΡΙΣΜΟΣ ΤΩΝ 186

ΟΔΟΣ (1-1) (Α) πλ. 6.00 μ. Αρ.Π. 2587/4-5-1989 Παράκληση 12137-2-2002 Εισαγγελίας Πρωτοδικού
ΟΔΟΣ (2-5) (Β) πλ. 6.00 μ. Αρ.Π. 2585/4-5-1989 Παράκληση 8435/18-5-1989 Εισηγητή Λαού-Κορνηού
ΟΔΟΣ (3-6) (Γ) πλ. 6.00 μ. Αρ.Π. 2584/4-5-1989 Παράκληση 8440/18-5-1989 Εισηγητή Λαού-Κορνηού
ΟΔΟΣ (7-8) (Δ) πλ. 6.00 μ. Αρ.Π. 5930/1988 Παράκληση 8438/18-5-1989 Εισηγητή Λαού-Κορνηού
ΟΔΟΣ (8-10) (Ε) πλ. 6.00 μ. Αρ.Π. 5930/1988 Παράκληση 8438/18-5-1989 Εισηγητή Λαού-Κορνηού
ΟΔΟΣ (11-12) (Ζ) πλ. 6.00 μ. Αρ.Π. 5928/1988 Παράκληση 8437/18-5-1989 Εισηγητή Λαού-Κορνηού

Κολοσσίου 20 Κορίνθος 201 00
Τηλ. 2710 220816
FAX 2741 02 20818
atlon@atlon.gr



ATPRION
ΜΕΛΕΤΕΣ ΕΡΓΩΝ ΥΠΟΔΟΜΗΣ
ΣΥΜΒΟΥΛΟΙ ΑΚΙΝΗΤΩΝ

Ιδιοκτήτης	ΠΡΟΜΗΘΕΥΤΙΚΟΣ ΣΥΝΕΤΑΙΡΙΣΜΟΣ ΥΠΑΛΛΗΛΩΝ ΕΜΠΟΡΙΚΗΣ ΤΡΑΠΕΖΑΣ (ΣΥΝ.Π.Ε)
Θέση	Οικισμός "Πλατμα" Τ.Κ.Εξερμίων Δ.Ε. Κορινθίων Δ.Π. Κορινθίων
Μελετητής	ΧΡΗΣΤΟΣ ΚΑΠΕΤΑΝΑΚΗΣ - τοπογράφος μηχανικός
Εμβάδο	
ΤΟΠΟΓΡΑΦΙΚΟ ΔΙΑΓΡΑΜΜΑ	
ΓΙΑ ΚΥΡΩΣΗ ΚΟΙΝΟΧΡΗΣΤΩΝ ΧΩΡΩΝ	
Κλίμακα	1 : 1000
Χρονος μελέτης	ΙΑΝΟΥΑΡΙΟΣ 2015
Υπογραφή	σφραγίδα

ΑΡΧΙΤΕΚΤΟΝΙΚΗ ΣΦΡΑΓΙΔΑ
ΑΡΧΙΤΕΚΤΟΝΟΣ
ΧΡΗΣΤΟΣ ΚΑΠΕΤΑΝΑΚΗΣ
ΑΔΕΛΦΟΙ ΤΣΕΛΕΚΗ
ΚΑΛΑΜΑΤΑ 38
Α.Μ.Α. 0803041027

ΕΙΣ ΠΡΟΣ ΤΟ 186
Αρ.Π. 13-3-2015
Αρ.Π. 13-3-2015
Αρ.Π. 13-3-2015

ΕΙΣ ΠΡΟΣ ΤΟ 186
Αρ.Π. 13-3-2015
Αρ.Π. 13-3-2015
Αρ.Π. 13-3-2015

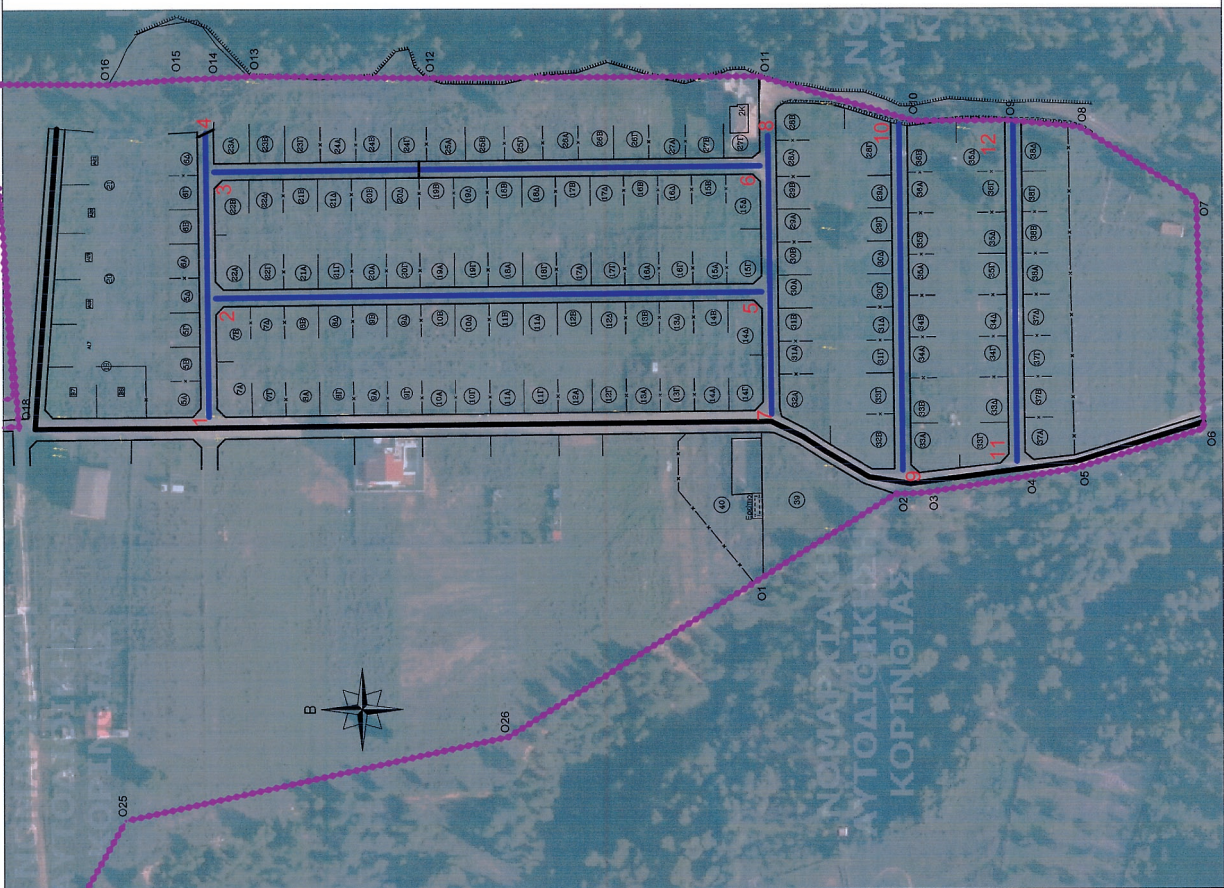

ΑΠΟ ΤΟ ΕΘΝΙΚΟ ΤΥΠΟΓΡΑΦΕΙΟ

ΚΑΠΟΔΙΣΤΡΙΟΥ 34 * ΑΘΗΝΑ 104 32 * ΤΗΛ. 210 52 79 000 * FAX 210 52 21 004