



ΕΦΗΜΕΡΙΔΑ ΤΗΣ ΚΥΒΕΡΝΗΣΕΩΣ ΤΗΣ ΕΛΛΗΝΙΚΗΣ ΔΗΜΟΚΡΑΤΙΑΣ

31 Ιανουαρίου 2017

ΤΕΥΧΟΣ ΤΕΤΑΡΤΟ

Αρ. Φύλλου 8

ΠΕΡΙΕΧΟΜΕΝΑ

ΑΠΟΦΑΣΕΙΣ

- 1 Μερική Ανάκληση της υπ' αριθμ. 1310/23-7-1990 (ΦΕΚ Δ' 424/17-8-1990) απόφασης κήρυξης αναδασωτέας για έκταση συνολικού εμβαδού 6.836,43 τετραγωνικών μέτρων.
- 2 Κήρυξη έκτασης ως αναδασωτέας εμβαδού 121,91 τ.μ. στη θέση «Κοτρώνια ή Πλατανάκια» δημοτικού δάσους Ανθοχωρίου, Τ.Κ. Ανθοχωρίου, Δ.Ε. Μουζακίου, του Δήμου Μουζακίου, Π.Ε. Καρδίτσας.
- 3 Μερική ανάκληση της υπ' αριθμ. 1473/27-8-1998 (ΦΕΚ 694/Δ'/1998) απόφασης Γενικού Γραμματέα Περιφέρειας Πελοποννήσου, σύμφωνα με την οποία κηρύχθηκε ως «αναδασωτέα» λόγω πυρκαγιάς, έκταση συνολικού εμβαδού 7.211,00 στρεμμάτων, στη θέση «Ποντά» στην περιφέρεια των Κοινοτήτων Καλλιθέας, Γελληνιατικών, Πύργου και Χελυδορίου Νομού Κορινθίας, ως προς επιφάνεια συνολικού εμβαδού 2.680,40 τετρ. μέτρων, στη θέση «Δραγατσούλα» της Τ.Κ. Πύργου Δ.Ε. Ευρωστίνης του Δήμου Ξυλοκάστρου - Ευρωστίνης Π.Ε. Κορινθίας.

ΑΠΟΦΑΣΕΙΣ

Αριθμ. 2120 (1)

Μερική Ανάκληση της υπ' αριθμ. 1310/23-7-1990 (ΦΕΚ Δ' 424/17-8-1990) απόφασης κήρυξης αναδασωτέας για έκταση συνολικού εμβαδού 6.836,43 τετραγωνικών μέτρων.

Ο ΓΕΝΙΚΟΣ ΓΡΑΜΜΑΤΕΑΣ
ΑΠΟΚΕΝΤΡΩΜΕΝΗΣ ΔΙΟΙΚΗΣΗΣ ΑΙΓΑΙΟΥ

Έχοντας υπόψη:

1. Τις διατάξεις:

- των άρθρων 24, παραγράφου 1 και 117, παραγράφου 3 του Συντάγματος,
- του άρθρου 6 του ν. 3200/1955 «περί διοικητικής αποκέντρωσης», όπως τροποποιήθηκε και συμπληρώθηκε μεταγενέστερα με το ν.δ. 532/1970,

- του άρθρου 44, παρ. 4 του ν. 998/1979 «Περί προστασίας των δασών και δασικών εν γένει εκτάσεων της Χώρας», όπως προστέθηκε με το άρθρο 36, παράγραφο 3 του νόμου 3698/2008, όπως αντικαταστάθηκε με το άρθρο 35, παράγραφο 3 του νόμου 4280/2014 (ΦΕΚ 159/Α'/8-8-2014),

- του ν. 3852/2010 «Νέα Αρχιτεκτονική της Αυτοδιοίκησης και Αποκεντρωμένης Διοίκησης - Πρόγραμμα Καλλικράτης» και ιδίως τα άρθρα 6 και 280, σε συνδυασμό με τις διατάξεις του π.δ. 143/2010 «Οργανισμός της Αποκεντρωμένης Διοίκησης Αιγαίου»,

- του ν. 3861/2010 (ΦΕΚ 112/Α'/13-7-2010) «Ενίσχυση της διαφάνειας με την υποχρεωτική ανάρτηση νόμων και πράξεων των κυβερνητικών, διοικητικών και αυτοδιοικητικών οργάνων στο διαδίκτυο «Πρόγραμμα Διαύγεια» και άλλες διατάξεις»,

- του ν. 4325/11-5-2015 «Εκδημοκρατισμός της Διοίκησης - Καταπολέμηση Γραφειοκρατίας και Ηλεκτρονική Διακυβέρνηση, Αποκατάσταση αδικιών και άλλες διατάξεις».

2. Τις υπ' αριθμ. 182447/3049/24-9-1980 και 160417/1180/8-7-1980 Διαταγές του Υπουργείου Γεωργίας, με τις οποίες δίνονται οδηγίες για την κήρυξη και άρση αναδασωτέων εκτάσεων.

3. Την υπ' αριθμ. 4/6-2-2015 Πράξη του Υπουργικού Συμβουλίου περί «Αποδοχής Παραιτήσεων των Γενικών Γραμματέων των Αποκεντρωμένων Διοικήσεων της Χώρας» (ΦΕΚ 24 Α'/6-2-2015) καθώς και το άρθρο 56 του ν. 4257/2014.

4. Την υπ' αριθμ. 1310/23-7-1990 (ΦΕΚ Δ' 424/17-8-1990) απόφαση του Νομάρχη Σάμου «περί κήρυξης αναδασωτέας έκτασης 2.500 στρ. στη θέση (Αγία Τριάδα, Σιδερένιο Γεφύρι κ.λπ.) Κοινότητας Πυθαγορείου και Μυτιληνίων Ν. Σάμου».

5. Τις από 14-12-2016 εκθέσεις αυτοψίας της δασολόγου Ελένης Καραπατσούδη και τις από 4-1-2017 και 5-1-2017 εκθέσεις φωτοερμηνείας της δασολόγου Ελένης Καραπατσούδη καθώς και τις Δ.Υ./4-1-2017 και Δ.Υ./5-1-2017 θετικές εισηγήσεις της Προϊσταμένης της Διεύθυνσης Δασών Ν. Σάμου, αποφασίζουμε:

Ανακαλούμε μερικώς την υπ' αριθμ. 1310/23-7-1990 (ΦΕΚ Δ' 424/17-8-1990) απόφαση κήρυξης αναδασωτέας έκτασης εμβαδού 2.500 στρ. του Νομάρχη Σάμου, ως προς τα τμήματα με στοιχεία κορυφών

α) (Α1,Α2,Α3,...,Α6,Α7,Α) εμβαδού 3.224,70 τετραγωνικών μέτρων, β) (Β1,Β2,Β3,...,Β14,Β15,Β1) εμβαδού 3.037,34 τετραγωνικών μέτρων και γ) (Γ1,Γ2,Γ3,..., Γ7,Γ8,Γ1) εμβαδού 574,39 τετραγωνικών μέτρων και συνολικού εμβαδού έξι χιλιάδων οχτακοσίων τριάντα έξι τετραγωνικών μέτρων και σαράντα τριών τετραγωνικών εκατοστών (6.836,43

τ.μ.), που κείνται στις θέσεις «Πούντες» δημοτικής κοινότητας Πυθαγορείου και «Μεσόκαμπος» δημοτικής κοινότητας Μυτιληνίων, δημοτικής ενότητας Πυθαγορείου, δήμου Σάμου και απεικονίζονται στο συνημμένο τοπογραφικό διάγραμμα κλίμακας 1:2.000, το οποίο θεωρημένο, επισυνάπτεται και συνοδεύει την απόφαση αυτή και έχει όρια:

	Τμήμα (α)	Τμήμα (β)	Τμήμα (γ)
Βόρεια:	Δάσος	Δάσος	Μη δασικές, δάσος
Νότια:	Μη δασικές	Μη δασικές	Δάσος
Ανατολικά:	Μη δασικές, δάσος	Μη δασικές, δάσος	Μη δασικές, δάσος
Δυτικά:	Μη δασικές, δάσος	Μη δασικές, δάσος	Δάσος

καθώς πριν από την πυρκαγιά του 1990 και διαχρονικά ήταν εκτάσεις γεωργικής μορφής.

Κατά τα λοιπά ισχύει η 1310/23-7-1990 (ΦΕΚ Δ' 424/17-8-1990) απόφαση Κήρυξης Αναδασωτέας του Νομάρχη Σάμου, όπως αυτή μέχρι σήμερα έχει τροποποιηθεί.

Από την παρούσα απόφαση δεν προκύπτει δαπάνη για τον κρατικό προϋπολογισμό.

Η απόφαση αυτή να δημοσιευθεί στην Εφημερίδα της Κυβερνήσεως.

Πειραιάς, 13 Ιανουαρίου 2017

Ο Ασκών καθήκοντα Γενικού Γραμματέα

Αποκεντρωμένης Διοίκησης

ΝΙΚΟΛΑΟΣ ΘΕΟΔΩΡΙΔΗΣ

ΤΟΠΟΓΡΑΦΙΚΟ ΔΙΑΓΡΑΜΜΑ

Μερικής ανάκλισης της υπ. αρ. 1310/23-07-1990 (ΦΕΚ Δ' 424/17-08-1990) απόφασης κήρυξης αναδασωτέας έκτασης για έκταση με στοιχεία κορυφών (Α1, Α2, Α3, ..., Α6, Α7, Α1) , (Β1, Β2, Β3, ..., Β14, Β15, Β1) και (Γ1, Γ2, Γ3, ..., Γ7, Γ8, Γ1) συνολικού εμβαδού 6.836,43 τετραγωνικών μέτρων, που κείται στη θέση "Πούνες" δημοτική κοινότητα Πυθαγορείου και "Μεσόκαμπος" δημοτικής κοινότητας Μυτιληνίων, Δημοτικής ενότητας Πυθαγορείου, Δήμου Σάμου.

Απόσπασμα σε χάρτη ΓΥΣ

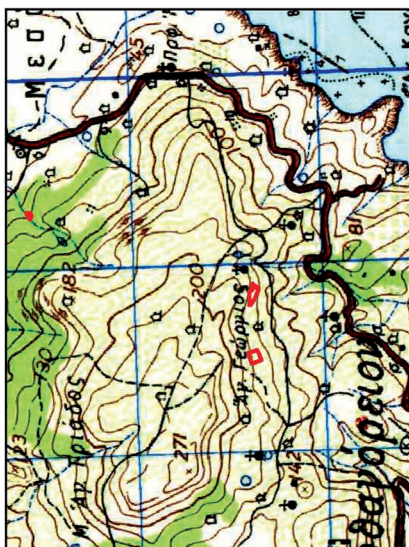

Ανάπτυγμα σε κλίμακα 1:2.000

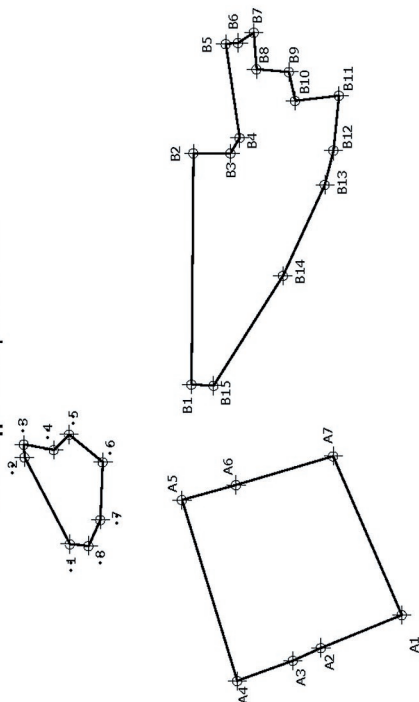

Ε.Γ.Σ.Α.'87					
A1	X=760006.9400	Y=4176329.6400	B9	X=760400.5443	Y=4176363.9238
A2	X=759996.1400	Y=4176355.9500	B10	X=760391.0824	Y=4176361.8290
A3	X=759992.0000	Y=4176365.1400	B11	X=760392.7356	Y=4176347.5252
A4	X=759985.3970	Y=4176383.2893	B12	X=760374.8787	Y=4176349.3816
A5	X=760044.4233	Y=4176401.2242	B13	X=760363.7747	Y=4176352.1510
A6	X=760049.4000	Y=4176383.7100	B14	X=760333.9684	Y=4176365.8864
A7	X=760058.8100	Y=4176351.9700	B15	X=760298.1052	Y=4176388.5230
B1	X=760298.5713	Y=4176395.6891	Γ1	X=760757.2720	Y=4177565.6550
B2	X=760374.0000	Y=4176395.0000	Γ2	X=760785.6000	Y=4177580.5520
B3	X=760374.0000	Y=4176383.0000	Γ3	X=760789.7460	Y=4177580.7740
B4	X=760379.0000	Y=4176380.0000	Γ4	X=760788.0000	Y=4177571.0000
B5	X=760409.5865	Y=4176384.5473	Γ5	X=760793.0000	Y=4177566.0000
B6	X=760410.0457	Y=4176380.4532	Γ6	X=760784.0000	Y=4177555.0000
B7	X=760413.3171	Y=4176375.3643	Γ7	X=760765.1016	Y=4177555.8337
B8	X=760401.3397	Y=4176374.5111	Γ8	X=760756.6560	Y=4177553.6650

ΕΘΝΙΚΟ ΤΥΠΟΓΡΑΦΕΙΟ
 Για τεχνικούς λόγους στο σχεδιάγραμμα, από το ηλεκτρονικό αρχείο, έγινε σμίκρυνση κατά ποσοστό **82%**

Πειραιάς 13-01-2017
 Ο Ασκών Καθήκοντα
 Γενικού Γραμματέα Αποκεντρωμένης
 Διοίκησης Αιγαίου

Νικόλαος Θεοδορίδης

Θεωρήθηκε
 Σάμος 09-01-2017
 Η Προϊσταμένη
 της Διεύθυνσης Δασών Ν. Σάμου

Ζωή Α. Κινιαζοπούλου
 Δασολόγος

Σάμος 09-01-2017
 Η συντάκτρια

Ελένη Καρατασούδη
 Δασολόγος

Αριθμ. 2820/212968 (2)

Κήρυξη έκτασης ως αναδασωτέας εμβαδού 121,91 τ.μ. στη θέση «Κοτρώνια ή Πλατανάκια» δημοτικού δάσους Ανθοχωρίου, Τ.Κ. Ανθοχωρίου, Δ.Ε. Μουζακίου, του Δήμου Μουζακίου, Π.Ε. Καρδίτσας.

Ο ΓΕΝΙΚΟΣ ΓΡΑΜΜΑΤΕΑΣ
ΑΠΟΚΕΝΤΡΩΜΕΝΗΣ ΔΙΟΙΚΗΣΗΣ
ΘΕΣΣΑΛΙΑΣ ΚΑΙ ΣΤΕΡΕΑΣ ΕΛΛΑΔΑΣ

Έχοντας υπόψη:

1. Τις διατάξεις των άρθρων 24 παρ. 1 και 117 παρ. 3 του Συντάγματος της Ελλάδας.
2. Τις διατάξεις του ν. 998/1979 «Περί προστασίας των Δασών και των Δασικών εν γένει εκτάσεων της Χώρας και ειδικότερα, α) του άρθρου 41 παρ. 1 και β) του άρθρου 38 παρ. 1, όπως τροποποιήθηκαν ή αντικαταστάθηκαν από το άρθρο 35 του ν. 4280/2014 (ΦΕΚ 159/Α' /9-11-2015).
3. Τις διατάξεις του ν. 3208/2003 «Προστασία των δασικών οικοσυστημάτων κ.λπ.» άρθρο 1 παρ. 15.
4. Τις αριθμ. 160417/1180/8-7-1980 και 18244/3049/24-9-1980 διαταγές του Υπ. Γεωργίας.
5. Το π.δ. 138/2010 (ΦΕΚ 231/Α' /27-12-2010) «Οργανισμός της Αποκεντρωμένης Διοίκησης Θεσσαλίας και Στερεάς Ελλάδας».
6. Την υπ' αριθμ. 1669/33104/31-3-2011 (ΦΕΚ 648/τ.Β' /19-4-2011) απόφαση της Γενικής Γραμματέως Αποκεντρωμένης Διοίκησης Θεσσαλίας και Στερεάς Ελλάδας «Μεταβίβαση δικαιώματος υπογραφής ...».
7. Τις διατάξεις των άρθρων 6 και 280 του ν. 3852/2010 (ΦΕΚ 87/τ.Α' /7-6-2010) περί «Νέας Αρχιτεκτονικής της Αυτοδιοίκησης και της Αποκεντρωμένης Διοίκησης Πρόγραμμα Καλλικράτης».

8. Την αριθμ. πρωτ. 4173/201511/28-11-2016 πρόταση του Δασαρχείου Μουζακίου, περί κηρύξεως έκτασης ως αναδασωτέας, αποφασίζουμε:

Κηρύσσουμε ως αναδασωτέα λόγω εκχέρσωσης, δημοτική δασική έκταση εμβαδού 121,91 τ.μ., η οποία βρίσκεται στη θέση «Κοτρώνια ή Πλατανάκια» του δημοτικού δάσους Ανθοχωρίου, της Τ.Κ. Ανθοχωρίου, της Δ.Ε. Μουζακίου, του Δήμου Μουζακίου, της Π.Ε. Καρδίτσας.

Η έκταση απεικονίζεται με τα στοιχεία (1,2,3,4,5,6,7,8,9,10,1) στο προσαρτημένο στην παρούσα απόφασή μας τοπογραφικό διάγραμμα κλίμακας 1:500 και έχει όρια ως εξής:

Βόρεια: ιδιοκτησία

Νότια: δασική έκταση

Ανατολικά: δάσος

Δυτικά: ιδιοκτησία

Σκοπός της κήρυξης της ανωτέρω έκτασης ως αναδασωτέας είναι η αποκατάσταση της δασικής βλάστησης (δάσος ελάτης) και η προστασία της από την αλλαγή της μορφής της.

Από τις διατάξεις της παρούσας, δεν προκαλείται δαπάνη σε βάρος του κρατικού προϋπολογισμού.

Η απόφαση αυτή να δημοσιευθεί στην Εφημερίδα της Κυβερνήσεως.

Καρδίτσα, 16 Ιανουαρίου 2017

Με εντολή Γενικού Γραμματέα
Αποκεντρωμένης Διοίκησης
Η Διευθύντρια Δασών Καρδίτσας
ΧΡΥΣΗ ΠΑΠΑΒΑΪΟΥ

ΤΟΠΟΓΡΑΦΙΚΟ ΔΙΑΓΡΑΜΜΑ ΕΚΧΕΡΣΩΘΕΙΣΑΣ ΕΚΤΑΣΗΣ ΣΤΗ ΘΕΣΗ "ΠΛΑΤΑΝΑΚΙΑ Ή ΚΟΤΡΩΝΙΑ" ΤΗΣ Τ.Κ. ΑΝΘΟΧΩΡΙΟΥ ΤΟΥ ΔΗΜΟΥ ΜΟΥΖΑΚΙΟΥ

Κλίμακα 1:500

Ε=121,91 ΣΤ.Μ.		
Δ/Δ	Χ	Ψ
1	297761,73	4357324,40
2	297758,30	4357336,92
3	297755,00	4357344,71
4	297751,05	4357353,16
5	297748,87	4357359,07
6	297752,61	4357359,07
7	297753,47	4357355,45
8	297756,99	4357348,60
9	297761,49	4357338,79
10	297764,48	4357326,25

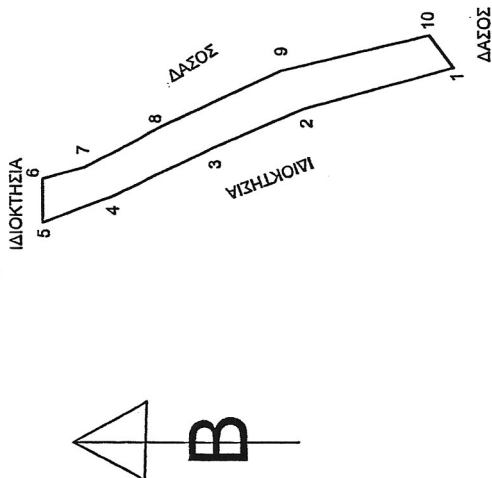

ΑΠΟΣΤΑΣΜΑ ΧΑΡΤΗ ΚΛΙΜΑΚΑ 1:50.000

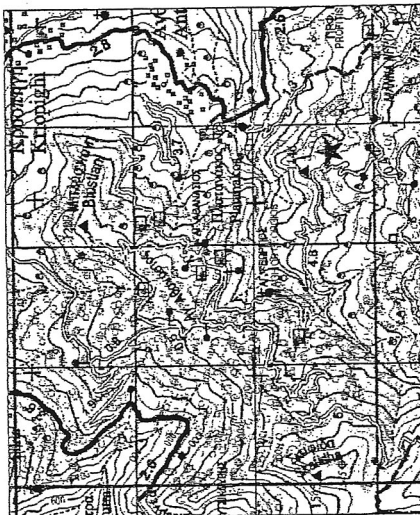

★ ΘΕΣΗ ΕΚΧΕΡΣΩΘΕΙΣΑΣ ΕΚΤΑΣΗΣ



Μουζάκι 14-11-2016
Ο ΣΥΝΤΑΚΤΗΣ

ΚΩΝΣΤΟΣ ΜΠΑΛΑΣ
ΔΑΣΟΛΟΓΟΣ ΜΕ Α' ΒΑΘΜΟ

ΕΘΝΙΚΟ ΤΥΠΟΓΡΑΦΕΙΟ
Για τεχνικούς λόγους στο σχεδιάγραμμα, από το ηλεκτρονικό αρχείο, έγινε σμίκρυνση κατά ποσοστό **79%**

Αριθμ. 139426 (3)

Μερική ανάκληση της υπ' αριθμ. 1473/27-8-1998 (ΦΕΚ 694/Δ'/1998) απόφασης Γενικού Γραμματέα Περιφέρειας Πελοποννήσου, σύμφωνα με την οποία κηρύχθηκε ως «αναδασωτέα» λόγω πυρκαγιάς, έκταση συνολικού εμβαδού 7.211,00 στρεμμάτων, στη θέση «Ποντά» στην περιφέρεια των Κοινοτήτων Καλλιθέας, Γελληνιατικών, Πύργου και Χελυδορίου Νομού Κορινθίας, ως προς επιφάνεια συνολικού εμβαδού 2.680,40 τετρ. μέτρων, στη θέση «Δραγατσούλα» της Τ.Κ. Πύργου Δ.Ε. Ευρωστίνης του Δήμου Ξυλοκάστρου - Ευρωστίνης Π.Ε. Κορινθίας.

Ο ΓΕΝΙΚΟΣ ΓΡΑΜΜΑΤΕΑΣ
ΑΠΟΚΕΝΤΡΩΜΕΝΗΣ ΔΙΟΙΚΗΣΗΣ
ΠΕΛΟΠΟΝΝΗΣΟΥ, ΔΥΤΙΚΗΣ ΕΛΛΑΔΑΣ
ΚΑΙ ΙΟΝΙΟΥ

Έχοντας υπόψη

1. Τις διατάξεις:

α) Του ν. 2503/1997 «Διοίκηση, οργάνωση, στελέχωση της Περιφέρειας, ρύθμιση θεμάτων για την Τοπική Αυτοδιοίκηση και άλλες διατάξεις».

β) Του ν. 3200/1955 «Περί διοικητικής αποκέντρωσης» όπως τροποποιήθηκε και συμπληρώθηκε με το ν.δ. 532/1970 και μεταγενέστερες διατάξεις.

γ) Των άρθρων 6 και 280 του ν. 3852/2010 (ΦΕΚ 87/7-6-2010 τ.Α') «Νέα αρχιτεκτονική της Αυτοδιοίκησης και της Αποκεντρωμένης Διοίκησης - Πρόγραμμα Καλλικράτης».

δ) Του π.δ. 139/2010 (ΦΕΚ 232/27-12-2010 τ.Α') «Οργανισμός της Αποκεντρωμένης Διοίκησης Πελοποννήσου, Δυτικής Ελλάδας και Ιονίου».

2. Την υπ' αριθμ. 40/29-12-2010 (ΦΕΚ 247/31-12-2010 τ.Α') Πράξη του Υπουργικού Συμβουλίου περί διαπίστωσης της παύσης εκ του Νόμου των Γενικών Γραμματέων των Περιφερειών και διορισμού Γενικών Γραμματέων στις Αποκεντρωμένες Διοικήσεις του Κράτους.

3. Την υπ' αριθμ. 4 της 6-2-2015 (ΦΕΚ 24/Α'/2015) Πράξη του Υπουργικού Συμβουλίου, περί αποδοχής παραιτήσεων των Γενικών Γραμματέων των Αποκεντρωμένων Διοικήσεων της Χώρας και το άρθρο 56 του ν. 4257/2014 (ΦΕΚ 93/Α'/14-4-2014).

4. Τις διατάξεις του ν. 998/1979 (ΦΕΚ 289/Α'/1979) «Περί προστασίας των δασών και των δασικών εν γένει εκτάσεων της χώρας», όπως έχουν τροποποιηθεί και ισχύουν σήμερα και συγκεκριμένα της παρ. 4 άρθρου 44, όπως προστέθηκε με το άρθρο 36 του ν. 3698/2008 και αντικαταστάθηκε με την παρ. 3 άρθρου 35 του ν. 4280/2014 (ΦΕΚ 159/Α'/2014) «Περιβαλλοντική αναβάθμιση και ιδιωτική πολεοδόμηση - Βιώσιμη ανάπτυξη οικισμών - Ρυθμίσεις δασικής νομοθεσίας και άλλες διατάξεις».

5. Την υπ' αριθμ. 105545/534/1-9-2014 Δ/γή του Υ.Π.Ε.Κ.Α. «Εφαρμογή άρθρου 35 ν. 4280/2014 - ΦΕΚ 159/Α'/2014».

6. Την υπ' αριθμ. 117080/6353/13-11-2014 (ΑΔΑ: 77ΣΕ0-ΙΒ3) Δ/γή Υ.Π.Ε.Κ.Α. «Περί της διαδικασίας άρσης ή ανάκλησης αποφάσεων αναδάσωσης».

7. Την υπ' αριθμ. 160417/1180/8-7-1980 βασική Εγκύκλιο Δ/γή του Υπουργείου Γεωργίας, με την οποία παρέχονται οδηγίες για τις αναδασωτέες εκτάσεις.

8. Την υπ' αριθμ. 124581/2774/26-5-2015 Δ/γή Υ.Π.Α.Π.ΕΝ. «Περί της διαδικασίας άρσης ή ανάκλησης αποφάσεων αναδάσωσης - Διευκρινήσεις».

9. Την υπ' αριθμ. 1473/27-8-1998 (ΦΕΚ 694/Δ'/1998) απόφαση Γενικού Γραμματέα Περιφέρειας Πελοποννήσου, με την οποία κηρύχθηκε ως «αναδασωτέα» λόγω πυρκαγιάς, έκταση συνολικού εμβαδού 7.211,00 στρεμμάτων, στη θέση «Ποντά» στην περιφέρεια των Κοινοτήτων Καλλιθέας, Γελληνιατικών, Πύργου και Χελυδορίου Νομού Κορινθίας.

10. Την υπ' αριθμ. 46733/1486/8-6-2015 Πρόταση του Δασαρχείου Ξυλοκάστρου, μετά την από 8-6-2015 Έκθεση Φωτοερμηνείας του Δασολόγου Περικλή Μενούνου, για μερική ανάκληση της υπ' αριθμ. 1473/27-8-1998 (ΦΕΚ 694/Δ'/1998) ανωτέρω απόφασης Γ.Γ.Π.Π., σύμφωνα με την οποία κηρύχθηκε ως «αναδασωτέα» λόγω πυρκαγιάς, έκταση συνολικού εμβαδού 7.211,00 στρεμμάτων, στη θέση «Ποντά» στην περιφέρεια των Κοινοτήτων Καλλιθέας, Γελληνιατικών, Πύργου και Χελυδορίου Νομού Κορινθίας, ως προς επιφάνεια συνολικού εμβαδού 2.680,40 τετρ. μέτρων, στη θέση «Δραγατσούλα» της Τ.Κ. Πύργου Δ.Ε. Ευρωστίνης του Δήμου Ξυλοκάστρου - Ευρωστίνης Π.Ε. Κορινθίας, αποτελούμενη από τρία (3) τμήματα, το τμήμα επιφάνειας (Α) που περιγράφεται με τα στοιχεία Κ1, Κ2, Κ3, Κ4, Κ5, Κ6, Κ7, Κ8, Κ38, Κ39, Κ40, Κ35, Κ36, Κ37, Κ1 εμβαδού 1.152,61 τετρ. μέτρων, το τμήμα επιφάνειας (Β) που περιγράφεται με τα στοιχεία Κ29, Κ30, Κ41, Κ42, Κ21, Κ22, Κ23, Κ24, Κ25, Κ26, Κ43, Κ44, Κ45, Κ46, Κ47, Κ29 εμβαδού 877,19 τετρ. μέτρων και το τμήμα επιφάνειας (Γ) που περιγράφεται με τα στοιχεία Λ1, Λ2, Λ3, Λ4, Λ5, Λ6, Λ7, Λ8, Λ9, Λ10, Λ11, Λ12, Λ13, Λ14, Λ15, Λ16, Λ1 εμβαδού 650,60 τετρ. μέτρων, με το αιτιολογικό ότι η συγκεκριμένη επιφάνεια είχε ανέκαθεν, όπως και σήμερα, μη δασικό χαρακτήρα (παρ. 6α άρθρο 3 του ν. 998/1979, ως ισχύει), δεν υπάγεται στις διατάξεις της Δασικής Νομοθεσίας και συμπεριλήφθηκε εκ πλάνης στην αναδασωτέα έκταση.

11. Τις υπ' αριθμ. 102105/6045/19-8-2015, 147894/7941/5-11-2015 και 147927/7942/5-11-2015 Διαταγές Δ/νσης Συντονισμού και Επιθεώρησης Δασών Α.Δ. Π.Δ.Ε. και Ι, αποφασίζουμε:

Τη Μερική ανάκληση της υπ' αριθμ. 1473/27-8-1998 (ΦΕΚ 694/Δ'/1998) απόφασης Γενικού Γραμματέα Περιφέρειας Πελοποννήσου, σύμφωνα με την οποία κηρύχθηκε ως «αναδασωτέα» λόγω πυρκαγιάς, έκταση συνολικού εμβαδού 7.211,00 στρεμμάτων, στη θέση «Ποντά» στην περιφέρεια των Κοινοτήτων Καλλιθέας, Γελληνιατικών, Πύργου και Χελυδορίου Νομού Κορινθίας, ως προς επιφάνεια συνολικού εμβαδού 2.680,40 τετρ. μέτρων, στη θέση «Δραγατσούλα» της Τ.Κ. Πύργου Δ.Ε. Ευρωστίνης του Δήμου Ξυλοκάστρου - Ευρωστίνης Π.Ε. Κορινθίας, όπως αποτυπώνεται στο από 9-6-2015 συνημμένο Τοπογραφικό Διάγραμμα κλίμακας 1:1.000, που συνέταξε ο Δασολόγος Περικλής Μενούνος, αποτελούμενη από τρία (3) τμήματα επιφάνειας, το τμήμα (Α) εμβαδού 1.152,61 τετρ. μέτρων, το τμήμα (Β) εμβαδού

877,19 τετρ. μέτρων και το τμήμα (Γ) εμβαδού 650,60 τετρ. μέτρων και οριοθετείται με χρήση συντεταγμένων του Ε.Γ.Σ.Α. '87 ως εξής:

Τμήμα Α

Σημείο	K 1 :	X=362621.5741	Y=4215192.1015
«	K 2 :	X=362631.7403	Y=4215192.1218
«	K 3 :	X=362643.9659	Y=4215191.7859
«	K 4 :	X=362650.1961	Y=4215191.0202
«	K 5 :	X=362656.2773	Y=4215192.0777
«	K 6 :	X=362659.5143	Y=4215194.1939
«	K 7 :	X=362673.0964	Y=4215199.3031
«	K 8 :	X=362684.5522	Y=4215192.9694
«	K 38 :	X=362686.6790	Y=4215167.2196
«	K 39 :	X=362652.8326	Y=4215180.1166
«	K 40 :	X=362644.4867	Y=4215172.9425
«	K 35 :	X=362632.6407	Y=4215171.7627
«	K 36 :	X=362632.0160	Y=4215181.9174
«	K 37 :	X=362622.4330	Y=4215186.5995

Τμήμα Β

Σημείο	K 29 :	X=362577.0889	Y=4215126.9763
«	K 30 :	X=362592.3619	Y=4215127.0082
«	K 41 :	X=362609.5542	Y=4215132.7527
«	K 42 :	X=362615.7303	Y=4215128.9404
«	K 21 :	X=362614.1900	Y=4215122.5909
«	K 22 :	X=362613.1017	Y=4215116.5421
«	K 23 :	X=362621.7773	Y=4215107.7090
«	K 24 :	X=362625.5399	Y=4215101.1926
«	K 25 :	X=362607.7283	Y=4215095.3861
«	K 26 :	X=362598.8510	Y=4215106.1660
«	K 43 :	X=362603.2469	Y=4215112.0523
«	K 44 :	X=362596.5670	Y=4215116.1989
«	K 45 :	X=362580.2035	Y=4215117.0675
«	K 46 :	X=362574.0206	Y=4215114.6062
«	K 47 :	X=362568.0198	Y=4215114.3941

Τμήμα Γ

Σημείο	Λ 1 :	X=362636.0909	Y=4215236.7254
«	Λ 2 :	X=362638.1943	Y=4215237.7988

«	Λ 3 :	X=362641.5791	Y=4215238.2659
«	Λ 4 :	X=362645.3408	Y=4215237.9163
«	Λ 5 :	X=362651.1801	Y=4215236.2871
«	Λ 6 :	X=362655.4520	Y=4215207.1748
«	Λ 7 :	X=362649.2660	Y=4215206.5654
«	Λ 8 :	X=362645.1326	Y=4215205.5206
«	Λ 9 :	X=362640.2699	Y=4215205.0978
«	Λ 10 :	X=362636.6405	Y=4215205.2252
«	Λ 11 :	X=362633.4697	Y=4215207.4809
«	Λ 12 :	X=362631.0060	Y=4215210.7983
«	Λ 13 :	X=362631.0116	Y=4215214.4222
«	Λ 14 :	X=362632.0813	Y=4215220.9780
«	Λ 15 :	X=362633.1040	Y=4215228.2711
«	Λ 16 :	X=362634.3302	Y=4215234.5252

δεδομένου ότι η εν λόγω έκταση έχει διαχρονικά μη δασικό χαρακτήρα (παρ. 6α άρθρου 3 του ν. 998/1979, ως ισχύει), δεν υπάγεται στις διατάξεις της Δασικής Νομοθεσίας και συμπεριλήφθηκε στην απόφαση κήρυξης αναδασωτέας έκτασης, λόγω πλάνης περί τα πραγματικά δεδομένα.

Από τις διατάξεις της απόφασης αυτής δεν προκαλείται δαπάνη σε βάρος του Κρατικού Προϋπολογισμού.

Κατά της παρούσας απόφασης, σύμφωνα με τις διατάξεις της παρ. 1 άρθρου 47 του ν. 3900/2010, όπως τροποποίησε το άρθρο 1 του ν. 702/1977, επιτρέπεται προσφυγή από οποιονδήποτε έχει έννομο συμφέρον, ενώπιον του (αρμοδίου) τριμελούς Διοικητικού Εφετείου, εντός εξήντα ημερών από την επομένη της δημοσίευσής ή κοινοποίησής αυτής.

Η απόφαση αυτή να δημοσιευθεί στην Εφημερίδα της Κυβερνήσεως.

Πάτρα, 13 Δεκεμβρίου 2016

Ο Ασκών καθήκοντα Γενικού Γραμματέα
Αποκεντρωμένης Διοίκησης

ΔΙΟΝΥΣΙΟΣ ΠΑΝΑΓΙΩΤΟΠΟΥΛΟΣ

Αντίκει στην υπ αριθμ. 139486/Δ3-19-3016
απόφαση του αρμόδιου κλιμακίου Γενικού Γραφείου της ΑΔΑΠΕΣΥ

ΑΝΗΚΕΙ στο υπ' αριθμ. 46733/1486/08-06-2015 έγγραφο του Διασφαλιστικού Έυλοκάστρου
ΤΟΠΟΓΡΑΦΙΚΟ ΔΙΑΓΡΑΜΜΑ ΚΛΙΜΑΚΑΣ 1:1000
ΣΤΟ ΟΠΟΙΟ ΦΑΙΝΟΝΤΑΙ ΟΙ ΕΚΤΑΣΕΙΣ ΣΤΗ ΘΕΣΗ "ΑΡΑΓΑΤΣΟΥΛΑ", ΠΥΡΓΟΥ ΚΟΡΙΝΘΙΑΣ,
ΓΙΑ ΤΙΣ ΟΠΟΙΕΣ ΠΡΟΤΕΙΝΕΤΑΙ ΝΑ ΑΡΘΕΙ Ο ΑΝΑΔΑΣΩΤΕΟΣ ΧΑΡΑΚΤΗΡΑΣ ΤΟΥΣ

Το Γεωδαιτικό Σύστημα Συντεταγμένων
είναι το ΕΓ.Σ.Α. 87

ΠΙΝΑΚΑΣ ΣΥΝΤΕΤΑΓΜΕΝΩΝ ΚΟΡΥΦΩΝ

Table with 3 columns: Πύλη (Gate), Αριθμ. (Number), and Στεν. (Width). It lists various gates and their coordinates and widths.

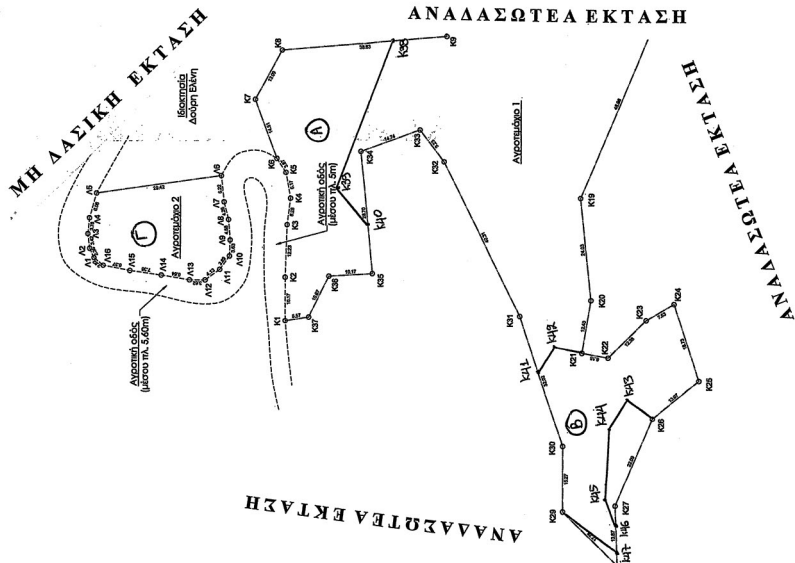

ΕΘΝΙΚΟ ΤΥΠΟΓΡΑΦΕΙΟ
Για τεχνικούς λόγους στο σχεδιάγραμμα,
από το ηλεκτρονικό αρχείο, έγινε
σμίκρυνση κατά ποσοστό **56%**

ΤΟΠΟΓΡΑΦΙΚΟ ΔΙΑΓΡΑΜΜΑ ΚΑ. 1-40000 ΣΤΟ ΟΠΟΙΟ ΦΑΙΝΕΤΑΙ Η ΕΚΤΑΣΗ ΠΟΥ ΚΗΡΥΧΘΗΚΕ
ΑΝΑΔΑΣΩΤΕΑ ΜΕ ΤΗΝ ΑΡΙΘΜ. 1473/27-08-1998 ΑΠΟΦΑΣΗ ΤΟΥ Ν. ΚΟΡΙΝΘΙΑΣ
(ΜΕ ΚΟΚΚΙΝΟ ΧΡΩΜΑ ΕΠΙΣΗΜΑΙΝΟΝΤΑΙ ΟΙ ΠΡΟΤΕΙΝΟΜΕΝΕΣ ΕΚΤΑΣΕΙΣ)

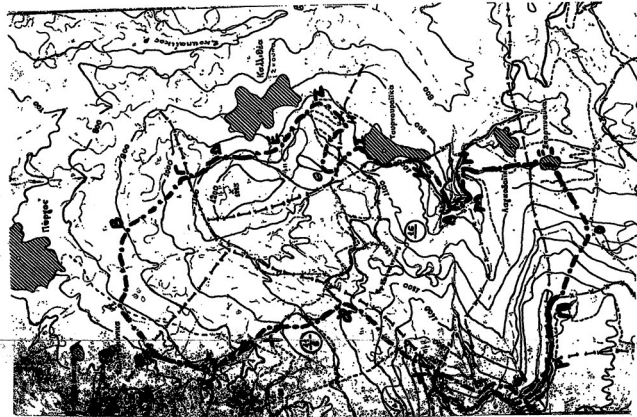

Official stamps and signatures. Includes the stamp of the Ministry of Environment and Energy, the stamp of the Ministry of Agriculture, and the signature of the Director of the National Topographic Institute.

