



ΕΦΗΜΕΡΙΣ ΤΗΣ ΚΥΒΕΡΝΗΣΕΩΣ

ΤΗΣ ΕΛΛΗΝΙΚΗΣ ΔΗΜΟΚΡΑΤΙΑΣ

ΤΕΥΧΟΣ ΑΝΑΓΚΑΣΤΙΚΩΝ ΑΠΑΛΛΟΤΡΙΩΣΕΩΝ ΚΑΙ ΠΟΛΕΟΔΟΜΙΚΩΝ ΘΕΜΑΤΩΝ

Αρ. Φύλλου 67

8 Μαρτίου 2013

ΠΕΡΙΕΧΟΜΕΝΑ

ΑΠΟΦΑΣΕΙΣ

- Κύρωση του δικτύου κοινοχρήστων χώρων σύμφωνα με το άρθρο 35 του Ν. 3937/2011, σε τμήμα του οικισμού Περιγιαλίου Δήμου Κορινθίων..... 1
- Κύρωση του δικτύου κοινοχρήστων χώρων σύμφωνα με το άρθρο 35 του Ν. 3937/2011, σε τμήμα του οικισμού Βραχατίου Δήμου Βέλου, στη θέση «Κρήνες» 2

ΑΠΟΦΑΣΕΙΣ

- Αριθμ. 22991/510/12 (1)
Κύρωση του δικτύου κοινοχρήστων χώρων σύμφωνα με το άρθρο 35 του Ν. 3937/2011, σε τμήμα του οικισμού Περιγιαλίου Δήμου Κορινθίων.

Ο ΓΕΝΙΚΟΣ ΓΡΑΜΜΑΤΕΑΣ
ΑΠΟΚΕΝΤΡΩΜΕΝΗΣ ΔΙΟΙΚΗΣΗΣ
ΠΕΛΟΠΟΝΝΗΣΟΥ, ΔΥΤΙΚΗΣ ΕΛΛΑΔΑΣ ΚΑΙ ΙΟΝΙΟΥ

Έχοντας υπόψη:

1. Τις διατάξεις του Ν.Δ. 17.7.1923 «Περί σχεδίων πόλεων κ.λπ.» (ΦΕΚ 228/Α'/1923).
2. Τις διατάξεις του Ν. 3852/2010 «Νέα Αρχιτεκτονική της Αυτοδιοίκησης και της Αποκεντρωμένης Διοίκησης - Πρόγραμμα Καλλικράτης» (ΦΕΚ 87/Α'/2010).
3. Τις διατάξεις του Π.Δ. 139/2010 «Οργανισμός της Αποκεντρωμένης Διοίκησης Πελοποννήσου - Δυτικής Ελλάδας και Ιονίου» (ΦΕΚ 232/Α'/27.12.2010).
4. Τις διατάξεις του άρθρου 42 παρ. 5, εδάφιο β' του Ν. 1337/1983 «Επέκταση των πολεοδομικών σχεδίων Οικιστική Ανάπτυξη και σχετικές ρυθμίσεις» (ΦΕΚ 33/Α'/1983).
5. Τις διατάξεις του άρθρου 6 του Π.Δ. 24.4.1985 «Τρόπος καθορισμού ορίων οικισμών της χώρας κ.λπ.» (ΦΕΚ 181/Δ'/1985).
6. Τις διατάξεις του άρθρου 35 του Ν. 3937/2011 «Διατήρηση της βιοποικιλότητας και άλλες διατάξεις» (ΦΕΚ 60/Α'/31.3.2011).
7. Την υπ' αριθμ. 1828/2008 απόφαση του ΣτΕ.
8. Την υπ' αριθμ. 39608/14.9.2011 (ΦΕΚ 2200/Β'/30.9.2011) απόφαση του Υ.Π.Ε.Κ.Α.
9. Την υπ' αριθμ. 31168/12/21.6.2012 εγκύκλιο Υ.Π.Ε.Κ.Α.

10. Την υπ' αριθμ. 2569/97 απόφαση Νομάρχη Κορινθίας «Καθορισμός ορίων και περιορισμών δόμησης στον οικισμό Περιγιαλίου Νομού Κορινθίας» (ΦΕΚ 458/Δ'/4.6.1987).

11. Την υπ' αριθμ. 3125/27.1.2012 αίτηση του Κωνσταντίνου Μπόκολα.

12. Την υπ' αριθμ. 177/2012 απόφαση Δημοτικού Συμβουλίου Δήμου Κορινθίων.

13. Την υπ' αριθμ. 3206/15.2.2008 πράξης παραχώρησης τμήματος οικοπέδου σε κοινή χρήση Συμβολαιογράφου Παναγιώτη Πούλλου, η οποία έχει καταχωρηθεί στο κτηματολογικό με το υπ' αριθμ. 395/19.2.2008 πιστοποιητικό καταχώρισης εγγραπτέας πράξης κτηματολογικού γραφείου Α' Κορίνθου. Το παραχωρηθέν αυτό τμήμα, συνδέεται με υφιστάμενο κοινόχρηστο δίκτυο.

14. Το αναρτηθέν στο Δημοτικό Κατάστημα Κορίνθου, στα γραφεία της Διεύθυνσης Πολεοδομίας, Αστικής Ανάπτυξης και Περιβάλλοντος και στο Κοινοτικό Κατάστημα Περιγιαλίου φωτοαντίγραφο τοπογραφικού διαγράμματος συνοδευόμενο από το αποδεικτικό θυροκόλλησης.

15. Τα φύλλα των εφημερίδων «Κορινθιακή Ημέρα» και «Ημερησία Κορίνθου», στα οποία δημοσιεύθηκε η ανακοίνωση για την κύρωση.

16. Το γεγονός ότι σύμφωνα με την υπ' αριθμ. 5004/5.11.2012 βεβαίωση Δήμου Κορινθίων, δεν υπεβλήθη καμία ένσταση.

17. Την από 1979 ληφθείσα αεροφωτογραφία Γ.Υ.Σ.

18. Αντίγραφο ορθοφωτοχάρτη κλίμακας 1:10.000 Τ.Κ. Περιγιαλίου.

19. Αντίγραφο χάρτη οικισμού Περιγιαλίου κλίμακας 1:10.000.

20. Το από Νοέμβριο 2012 και με κλίμακα 1:500 τοπογραφικό διάγραμμα του πολιτικού μηχανικού Άγγελου Γιάκη.

21. Την από Νοέμβριο 2012 τεχνική έκθεση του πολιτικού μηχανικού Αγγέλου Γιάκη.

22. Το υπ' αριθμ. 23648/13.6.2012 έγγραφο της Διεύθυνσης Πολεοδομίας και Πολεοδομικών Εφαρμογών του Δήμου Κορινθίων.

23. Το υπ' αριθμ. 1353/18.9.2012 έγγραφο της Διεύθυνσης Π.Ε.Χ.Ω.Σ.Χ. Αποκεντρωμένης Διοίκησης Πελοποννήσου, Δυτικής Ελλάδας και Ιονίου.

24. Το υπ' αριθμ. 45744/30.10.2012 έγγραφο της Διεύθυνσης Πολεοδομίας και Πολεοδομικών Εφαρμογών του Δήμου Κορινθίων.

25. Το γεγονός ότι από τις κανονιστικές διατάξεις της παρούσας πράξης δεν προκαλείται δαπάνη εις βάρος του κρατικού προϋπολογισμού και του οικείου Ο.Τ.Α., αποφασίζουμε:

1. Την κύρωση του υφιστάμενου δικτύου κοινοχρήστων χώρων σύμφωνα με το άρθρο 35 του Ν. 3937/2011 (ΦΕΚ 60/Α'/31.3.2011), στο τμήμα του οικισμού Περιγιαλίου Δήμου Κορινθίων, που οριοθετείται βόρεια (Β) από τη σιδηροδρομική γραμμή του Ο.Σ.Ε., ανατολικά (Α) από το όριο του οικισμού Περιγιαλίου, νότια (Ν) και δυτικά (Δ) από τη δημοτική οδό «Μητροπολίτου Δαμασκηνού» πλάτους 6,00μ. προϋφιστάμενη του 1923, όπως αυτό αποτυπώνε-

ται στο με χρονολογία Νοέμβριος 2012 και κλίμακα 1:500 τοπογραφικό διάγραμμα του πολιτικού μηχανικού Άγγελου Γιάκη, το οποίο θεωρείται από τον Προϊστάμενο της Διεύθυνσης ΠΕ.ΧΩ.ΣΧ. Πελοποννήσου και αποτελεί αναπόσπαστο τμήμα της παρούσας απόφασης.

2. Η ισχύς της παρούσας αρχίζει από τη δημοσίευσή της στην Εφημερίδα της Κυβερνήσεως.

Η απόφαση αυτή μαζί με το συνημμένο διάγραμμα να δημοσιευθεί στην Εφημερίδα της Κυβερνήσεως.

Τρίπολη, 16 Ιανουαρίου 2013

Ο Γενικός Γραμματέας
Αποκεντρωμένης Διοίκησης
ΕΜΜΑΝΟΥΗΛ ΑΓΓΕΛΑΚΑΣ

Πίνακας Οικοπέδων 1

α/α	Ιδιοκτήτης	Κ.Α.Ε.Κ.	ΔΙΕΥΘΥΝΣΗ ΙΔΙΟΚΤΗΤΩΝ	ΑΡΧΙΚΟ ΟΙΚΟΠΕΔΟ	Εμβαδόν	ΑΡΙΘΜΟΣ ΣΥΜΒΟΛΑΙΟΥ	ΕΓΚΡΙΣΗ ΑΠΟ ΠΟΛΕΟΔΟΜΙΑ
1	2	3	4	5	6	7	8
①	111 ΙΩΑΝΝΗΣ ΡΟΥΣΤΕΜΗΣ 112 ΕΥΣΤΡΑΤΙΑ ΣΜΥΡΝΑΙΟΥ 12 ΟΥΡΑΝΙΑ ΒΑΒΑΡΗ	Κ.Α.Ε.Κ. 280900104012	Αίτη 10 - ΚΟΡΙΝΘΟΣ Δ.Κ. ΛΕΧΑΙΟΥ - ΔΗΜΟΣ ΚΟΡΙΝΘΩΝ	(Β-Α-Π-Ξ-Ο-Μ-Λ-Κ-Ε-Δ-Γ-Β)	1080,31 m ²	3206 / 15-2-08	10735 / 27-1-05
②	ΚΩΝΣΤΑΝΤΙΝΟΣ ΜΠΟΚΟΛΑΣ	Κ.Α.Ε.Κ. 280900104013	ΚΑΠΟΔΙΣΤΡΙΟΥ 52, ΜΑΡΟΥΣΙ - ΑΤΤΙΚΗΣ	(Δ-Ε-Ζ-Γ-Δ)	509,68 m ²	-----	-----
③	ΠΑΝΑΓΙΩΤΗΣ ΚΟΡΩΝΙΩΤΗΣ	Κ.Α.Ε.Κ. 280900104010	Τ.Κ. ΠΕΡΙΓΛΑΪΟΥ - ΔΗΜΟΣ ΚΟΡΙΝΘΩΝ	(Ε-Κ-Ι-Θ-Η-Ζ-Ε)	512,24 m ²	-----	-----
④	ΠΑΝΑΓΙΩΤΗΣ ΚΟΡΩΝΙΩΤΗΣ	Κ.Α.Ε.Κ. 280900104011	Τ.Κ. ΠΕΡΙΓΛΑΪΟΥ - ΔΗΜΟΣ ΚΟΡΙΝΘΩΝ	(Ε-Ρ-Σ-Ν-Μ-Ο-Ξ)	1036,43 m ²	3206 / 15-2-08	10735 / 27-1-05

ΑΠΟΣΠΑΣΜΑ ΟΡΘΟΦΩΤΟΧΑΡΤΗ (Κλίμακ 1:5000)

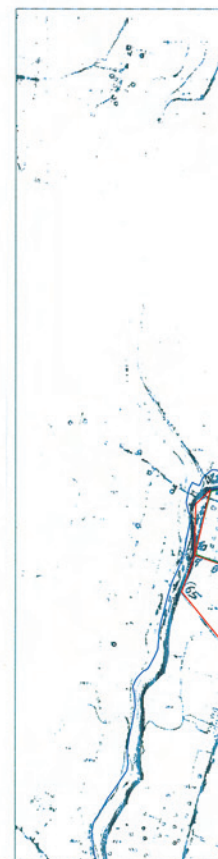

ΕΘΝΙΚΟ ΤΥΠΟΓΡΑΦΕΙΟ
 Για τεχνικούς λόγους στο σχεδιάγραμμα,
 έγινε σμίκρυνση, κατά ποσοστό **34%**

ΠΑΡΑΧΩΡΟΥΜΕΝΑ ΤΜΗΜΑΤΑ	Εμβαδόν	ΤΕΛΙΚΟ	Εμβαδόν
9	10	11	12
(Α-Π-Ξ-Ο-Μ-Λ-Κ-Ε-Δ-Α)	442.13 m ²	(Β-Α-Δ-Γ-Θ)	638.18 m ²
-----	-----	(Δ-Ε-Ζ-Γ-Δ)	509.96 m ²
-----	-----	(Ε-Κ-Ι-Θ-Η-Ζ-Ε)	512.24 m ²
(Ε-Ν-Μ-Ο-Ξ)	32.51 m ²	(Ξ-Ρ-Σ-Ν-Ξ)	1003.92 m ²

- Δημοτική Οδός προφισιτάμενη του έτους 1985
- Δημοτική Οδός που παραχωρήθηκε σε κοινή χρήση (τμήμα προς κύρωση)
- Όριο απαλλοτρίωσης ΕΡΓΟΣΕ
- Συνεκτικό τμήμα Οικισμού
- Μη συνεκτικό τμήμα οικισμού
- Διοικητικό Όριο Περιγιάλιου
- Ρέμμα



Ελληνικό Γεωδαιτικό Σύστημα Αναφοράς 1987 (Ε.Γ.Σ.Α. '87)
 Ελλειμματός αναφοράς GRS 80 (α = 6 378 137 m, 1f = 298 257 222 101)
 Προβολή : Εγκάρσια Μεταφορική
 Κεντρικός Μεσημβρινός Ιο = 24° 00' 00" με Κο = 0.999 600
 Τετμημένη Κεντρική Μεσημβρινού : +500.000
 Γεωγραφικό Πλάτος Αναφοράς : 0° 00' 00"

Όροι Δόμησης
 Διάγραμμα 3.5.85 ΦΕΚ 181Δ
 (όπως τροποποιήθηκε με το από 4-11-2011 ΦΕΚ Α.Α.Π. 289)
 Απόφαση Νομάρχη Κορινθίας: 2567/97-Φ.Ε.Κ. 458Δ/4-6-97
 Εμβαδόν: Στο συνολικό τμήμα 500τμ.
 β. Στο μη συνολικό 1000τμ.
 Πρόστυπο σε Κοντόγγραφο
 Κάλυψη: 60%
 Δόμηση:
 - Για τα οικοπέδα με επιβόλο μεγαλύτερο των 200 τ.μ. ορίζεται α. δ. 1,0 (μ. μέγιστη κάλυψη 70%)
 - Για τα οικοπέδα με επιβόλο μικρότερο των 700 τ.μ. ορίζεται μέγιστη δόμηση 240τ.μ.
 - Για τα οικοπέδα με επιβόλο μεγαλύτερο των 700 τ.μ. ορίζεται μέγιστη δόμηση 400τ.μ.
 Δ.0 η 2.5η
 Εξίσωση: Ημιμαθηματικός 40% της Δόμησης
 Ημιμαθηματικός: 20% της Δόμησης
 Υψος: 7.50μ. (με μέτρηση αερατμής από το φυσικό έδαφος)

ΕΜΒΑΔΟΜΕΤΡΙΣΗ ΠΑΡΑΧΩΡΟΥΜΕΝΟΥ ΤΜΗΜΑΤΟΣ 1

Με τη βοήθεια των ορθογωνικών συντεταγμένων των κορυφών του

ΣΗΜΕΙΟ	X	Y	ΜΗΚΟΣ
Α	398042.433	4199273.900	
Π	398044.690	4199279.490	6.00
Ξ	398074.454	4199267.620	32.03
Ο	398074.195	4199266.970	0.70
Μ	398117.365	4199249.797	46.46
Λ	398117.978	4199249.553	0.66
Κ	398116.047	4199244.618	5.30
Ε	398083.031	4199257.751	35.53
Δ	398062.713	4199265.833	21.87
Α	398042.433	4199273.900	21.83
E=1/2 Σ(Xi + Xi+1)(Yi - Yi+1)			
E = 442.13 μ2			

ΕΜΒΑΔΟΜΕΤΡΙΣΗ ΠΑΡΑΧΩΡΟΥΜΕΝΟΥ ΤΜΗΜΑΤΟΣ 2

Με τη βοήθεια των ορθογωνικών συντεταγμένων των κορυφών του

ΣΗΜΕΙΟ	X	Y	ΜΗΚΟΣ
Ξ	398074.454	4199267.620	46.46
N	398117.624	4199250.447	0.70
M	398117.365	4199249.797	46.46
O	398074.195	4199266.970	0.70
Ξ	398074.454	4199267.620	0.70
E=1/2 Σ(Xi + Xi+1)(Yi - Yi+1)			
E = 32.51 μ2			

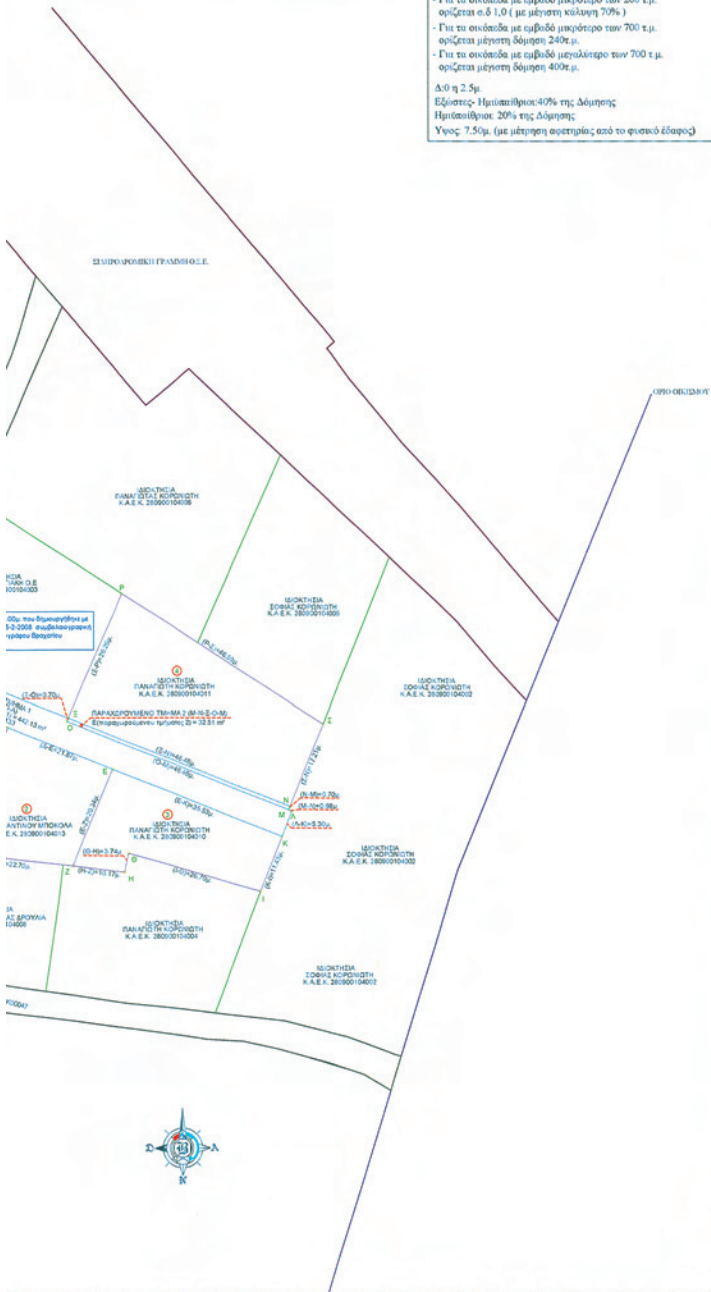

Σημείωση

- Δεν υπάρχει στις διατάξεις του Ν. 1337/83 και δεν οφείλει εισφορά σε γη και χρήσιμ.
- Δεν διέχεται μέριμνα & μέριμνα Υ.Τ. Δ.Ε.Η εντός ή πληθύν του οικοπέδου.
- Το οικοπέδο απέχει από την θάλασσα απόσταση μακρότερη από 800.00 m.
- Τα όρια του οικοπέδου υποδείχθηκαν από τους ιδιοκτήτες.

ΔΗΛΩΣΗ ΥΠΟΓΡΑΦΗΣ ΟΡΙΩΝ

Οι κάτωθι υπογεγραμμένοι ΠΑΝΑΓΙΩΤΗΣ ΚΟΡΙΝΘΙΩΤΗΣ, ΙΩΑΝΝΗΣ ΡΟΥΣΤΕΜΗΣ, ΕΥΣΤΡΑΤΙΑ ΣΜΥΡΝΑΙΟΥ, ΟΥΡΑΝΙΑ ΒΑΒΑΡΗ, ΚΩΝΣΤΑΝΤΙΝΟΣ ΜΠΟΚΟΛΑΣ υπαίτιοι τα όσα περιεγράφηκαν μετ., που περιγράφονται στο παρόν πολεοδομικό σχέδιο, ορίζουν, ορίζουν:

ΠΑΝΑΓΙΩΤΗΣ ΚΟΡΙΝΘΙΩΤΗΣ
 ΙΩΑΝΝΗΣ ΡΟΥΣΤΕΜΗΣ
 ΕΥΣΤΡΑΤΙΑ ΣΜΥΡΝΑΙΟΥ
 ΟΥΡΑΝΙΑ ΒΑΒΑΡΗ
 ΚΩΝΣΤΑΝΤΙΝΟΣ ΜΠΟΚΟΛΑΣ



ΤΕΧΝΙΚΟ ΓΡΑΦΕΙΟ
ΑΓΓΕΛΟΣ Γ. ΓΙΑΚΗΣ
 ΠΤΥΧ. ΠΟΛΙΤΙΚΟΣ ΜΗΧΑΝΙΚΟΣ

Τ.Ε.Ο.Π.Π. ΠΕΡΙΓΕΛΑΣ τηλ. - fax 27410 58065, m. 6976146939, giakhs@hotmail.com

- μελέτη
 - κατασκευή
 - ανακαίνιση

ΕΡΓΟΔΟΤΗΣ: ΠΑΝΑΓΙΩΤΗΣ ΚΟΡΙΝΘΙΩΤΗΣ, ΟΥΡΑΝΙΑ ΒΑΒΑΡΗ, ΕΥΣΤΡΑΤΙΑ ΣΜΥΡΝΑΙΟΥ, ΙΩΑΝΝΗΣ ΡΟΥΣΤΕΜΗΣ, ΚΩΝΣΤΑΝΤΙΝΟΣ ΜΠΟΚΟΛΑΣ

ΕΡΓΟ: Κύρωση δικτύου Κοινοχρήστων χώρων Οικισμών στερουμένων ρυμοτομικού σχεδίου

ΘΕΣΗ: Τ.Κ. ΠΕΡΙΓΕΛΙΟΥ, Δ.Ε. ΑΣΣΟΥ - ΛΕΧΑΙΟΥ ΔΗΜΟΣ ΚΟΡΙΝΘΙΩΝ

ΜΕΛΕΤΗΤΗΣ: ΑΓΓΕΛΟΣ ΓΙΑΚΗΣ

ΠΕΡΙΟΔΟΣ ΕΚΠΟΝΗΣΗΣ: ΣΕΠΤΕΜΒΡΙΟΣ 2012

ΘΕΜΑ ΣΧΕΔΙΟΥ: ΤΟΠΟΓΡΑΦΙΚΟ ΔΙΑΓΡΑΜΜΑ

ΑΡΙΘΜΟΣ ΣΧΕΔΙΟΥ

A1

κλίμακα 1:500

Το παρόν συντάσσεται την αριθμ. 231/13/13 απόφαση Γενικού Γραμείου Κοινοχρήστων Σχολής Πελοποννήσου, Ελλάδας & Ιονίου

ΠΡΟΪΚΤΑΜΕΝΟΣ ΔΙΟΙΚΗΤΗΣ ΤΕΧΝΙΚΗΣ ΥΠΟΓΡΑΦΗΣ

Α. Ν. Ν. ΚΟΛΛΑΣ - ΣΤΑΥΡΟΣ Μικρατσάνης Μικράς με Α. 3.

ΣΦΡΑΓΙΔΑ - ΥΠΟΓΡΑΦΗ

ΑΓΓΕΛΟΣ Γ. ΓΙΑΚΗΣ
 ΠΤΥΧ. ΠΟΛΙΤΙΚΟΣ ΜΗΧΑΝΙΚΟΣ Τ.Ε.
 ΑΡΙΘ. ΜΗΤΡΩΟΥ ΕΣ.Μ.Μ. 43609
 ΠΕΡΙΓΕΛΙΟΥ ΠΕΡΙΦΕΡΕΙΑΣ
 ΤΗΛ. 2741058065, ΚΙΝ. 6976146939
 ΑΒΑΝΤΕΣΣΟΛΟΣ, ΔΟΥ ΚΟΡΙΝΘΙΟΥ

Αριθμ. 22547/482/12

(2)

Κύρωση του δικτύου κοινοχρήστων χώρων σύμφωνα με το άρθρο 35 του Ν. 3937/2011, σε τμήμα του οικισμού Βραχατίου Δήμου Βέλου, στη θέση «Κρήνες».

Ο ΓΕΝΙΚΟΣ ΓΡΑΜΜΑΤΕΑΣ
ΑΠΟΚΕΝΤΡΩΜΕΝΗΣ ΔΙΟΙΚΗΣΗΣ
ΠΕΛΟΠΟΝΝΗΣΟΥ, ΔΥΤΙΚΗΣ ΕΛΛΑΔΑΣ ΚΑΙ ΙΟΝΙΟΥ

Έχοντας υπόψη:

1. Τις διατάξεις του Ν.Δ. 17.7.1923 «Περί σχεδίων πόλεων κ.λπ.» (ΦΕΚ 228/Α'/1923).

2. Τις διατάξεις του Ν. 3852/2010 «Νέα Αρχιτεκτονική της Αυτοδιοίκησης και της Αποκεντρωμένης Διοίκησης - Πρόγραμμα Καλλικράτης» (ΦΕΚ 87/Α'/2010).

3. Τις διατάξεις του Π.Δ. 139/2010 «Οργανισμός της Αποκεντρωμένης Διοίκησης Πελοποννήσου - Δυτικής Ελλάδας και Ιονίου» (ΦΕΚ 232/Α'/27.12.2010).

4. Τις διατάξεις του άρθρου 42 παρ. 5, εδάφιο β' του Ν. 1337/1983 «Επέκταση των πολεοδομικών σχεδίων Οικιστική Ανάπτυξη και σχετικές ρυθμίσεις» (ΦΕΚ 33/Α'/1983).

5. Τις διατάξεις του άρθρου 6 του Π.Δ. 24.4.1985 «Τρόπος καθορισμού ορίων οικισμών της χώρας κ.λπ.» (ΦΕΚ 181/Δ'/1985).

6. Τις διατάξεις του άρθρου 35 του Ν. 3937/2011 «Διατήρηση της βιοποικιλότητας και άλλες διατάξεις» (ΦΕΚ 60/Α'/31.3.2011).

7. Την υπ' αριθμ. 1828/2008 απόφαση του ΣτΕ.

8. Την υπ' αριθμ. 39608/14.9.2011 (ΦΕΚ 2200/Β'/30.9.2011) απόφαση του Υ.Π.Ε.Κ.Α.

9. Την υπ' αριθμ. 31168/12/21.6.2012 εγκύκλιο Υ.Π.Ε.Κ.Α.

10. Τις υπ' αριθμ. 8226/12.12.1985 «Καθορισμός ορίων και όρων και περιορισμών δόμησης στον οικισμό Κρήνη του Νομού Κορινθίας» (ΦΕΚ 243/Δ'/26.3.1986) και 2430/26.4.1990 «Τροποποίηση των ορίων του οικισμού Κρήνες του Ν. Κορινθίας» (ΦΕΚ 271/Δ'/14.5.1990) αποφάσεις Νομάρχη Κορινθίας.

11. Την υπ' αριθμ. 3305/23.12.2002 απόφαση του Γενικού Γραμματέα Περιφέρειας Πελοποννήσου με θέμα «Καθορισμός πλάτους οδών εντός των οικισμών του Δήμου Βέλου» (ΦΕΚ 26/Δ'/24.1.2003).

12. Την υπ' αριθμ. 14292/19.4.2012 αίτηση της Έλενας Κράγκουρα.

13. Την ορθή επανάληψη της υπ' αριθμ. 51/2012 απόφασης Δημοτικού Συμβουλίου Δήμου Βέλου - Βόχας, με θέμα την «Εναρξη διαδικασίας σύνταξης τοπογραφικού διαγράμματος κύρωσης δικτύου κοινόχρηστων χώρων, άρθρο 35 Ν. 3937/2011 και το άρθρο 2 του ΦΕΚ 2200/30.9.2011 κατόπιν αιτήσεως Κράγκουρα Έλενας».

14. Την υπ' αριθμ. 2456/17.1.2008 πράξης παραχώρησης τμημάτων οικοπέδου σε κοινή χρήση Συμβολαιογράφου Σικυώνος Δημητρίου Πετρόπουλου, η οποία έχει μεταγραφεί στο Α' Υποθηκοφυλακείου Κορίνθου στον τόμο 550 με αριθμό μεταγραφής 354. Τα παραχωρηθέντα αυτά τμήματα, συνδέονται με υφιστάμενο κοινόχρηστο δίκτυο.

15. Το αναρτηθέν στο Δημοτικό Κατάστημα Ζευγολατιού και στο Κοινοτικό Κατάστημα Κρηνών φωτοαντίγραφο τοπογραφικού διαγράμματος συνοδευόμενο από τα αποδεικτικά θυροκόλλησης.

16. Τα φύλλα των εφημερίδων «Κορινθιακή Ημέρα» και «Ημερησία Κορίνθου», στα οποία δημοσιεύθηκε η ανακοίνωση για την κύρωση.

17. Το γεγονός ότι σύμφωνα με την υπ' αριθμ. 15939/25.9.2012 βεβαίωση Δήμου Βέλου - Βόχας, δεν υπεβλήθη καμία ένσταση.

18. Τις αεροφωτογραφίες του ΟΚΧΕ με χρόνο φωτοληψίας τα έτη 1985 και 2000.

19. Το από Μάρτιο 2012 και με κλίμακα 1:2.000 τοπογραφικό διάγραμμα του τοπογράφου μηχανικού Αναστασίου Μαγκαφώση.

20. Την από Μάρτιο 2012 τεχνική έκθεση του τοπογράφου μηχανικού Αναστασίου Μαγκαφώση.

21. Το υπ' αριθμ. 15371/25.4.2012 έγγραφο της Διεύθυνσης Πολεοδομίας και Πολεοδομικών Εφαρμογών του Δήμου Κορινθίων.

22. Το υπ' αριθμ. 1008/6.9.2012 έγγραφο της Διεύθυνσης Π.Ε.Χ.Ω.Σ.Χ. Αποκεντρωμένης Διοίκησης Πελοποννήσου, Δυτικής Ελλάδας και Ιονίου.

23. Το υπ' αριθμ. 45745/30.10.2012 έγγραφο της Διεύθυνσης Πολεοδομίας και Πολεοδομικών Εφαρμογών του Δήμου Κορινθίων.

24. Το γεγονός ότι από τις κανονιστικές διατάξεις της παρούσας πράξης δεν προκαλείται δαπάνη εις βάρος του κρατικού προϋπολογισμού και του οικείου Ο.Τ.Α., αποφασίζουμε:

1. Την κύρωση του υφιστάμενου δικτύου κοινοχρήστων χώρων σύμφωνα με το άρθρο 35 του Ν. 3937/2011 (ΦΕΚ 60/Α'/31.3.2011), στο τμήμα του οικισμού Βραχατίου Δήμου Βέλου - Βόχας, στη θέση «Κρήνες», που οριοθετείται βορειοανατολικά (ΒΑ) από τη δημοτική οδό Σικυώνος, νοτιοανατολικά (ΝΑ) από τη δημοτική οδό που οδηγεί στο Δημοτικό Σχολείο, νότια (Ν) και νοτιοδυτικά (ΝΔ) από τη δημοτική οδό Μεσογείων, όπως αυτό αποτυπώνεται στο με χρονολογία Μάρτιος 2012 και κλίμακα 1:2.000 τοπογραφικό διάγραμμα του αγρονόμου τοπογράφου μηχανικού Αναστασίου Μαγκαφώση, το οποίο θεωρείται από τον Προϊστάμενο της Διεύθυνσης Π.Ε.Χ.Ω.Σ.Χ. Πελοποννήσου και αποτελεί αναπόσπαστο τμήμα της παρούσας απόφασης.

2. Η ισχύς της παρούσας αρχίζει από τη δημοσίευσή της στην Εφημερίδα της Κυβερνήσεως.

Η απόφαση αυτή μαζί με το συνημμένο διάγραμμα να δημοσιευθεί στην Εφημερίδα της Κυβερνήσεως.

Τρίπολη, 16 Ιανουαρίου 2013

Ο Γενικός Γραμματέας
Αποκεντρωμένης Διοίκησης
ΕΜΜΑΝΟΥΗΛ ΑΓΓΕΛΑΚΑΣ



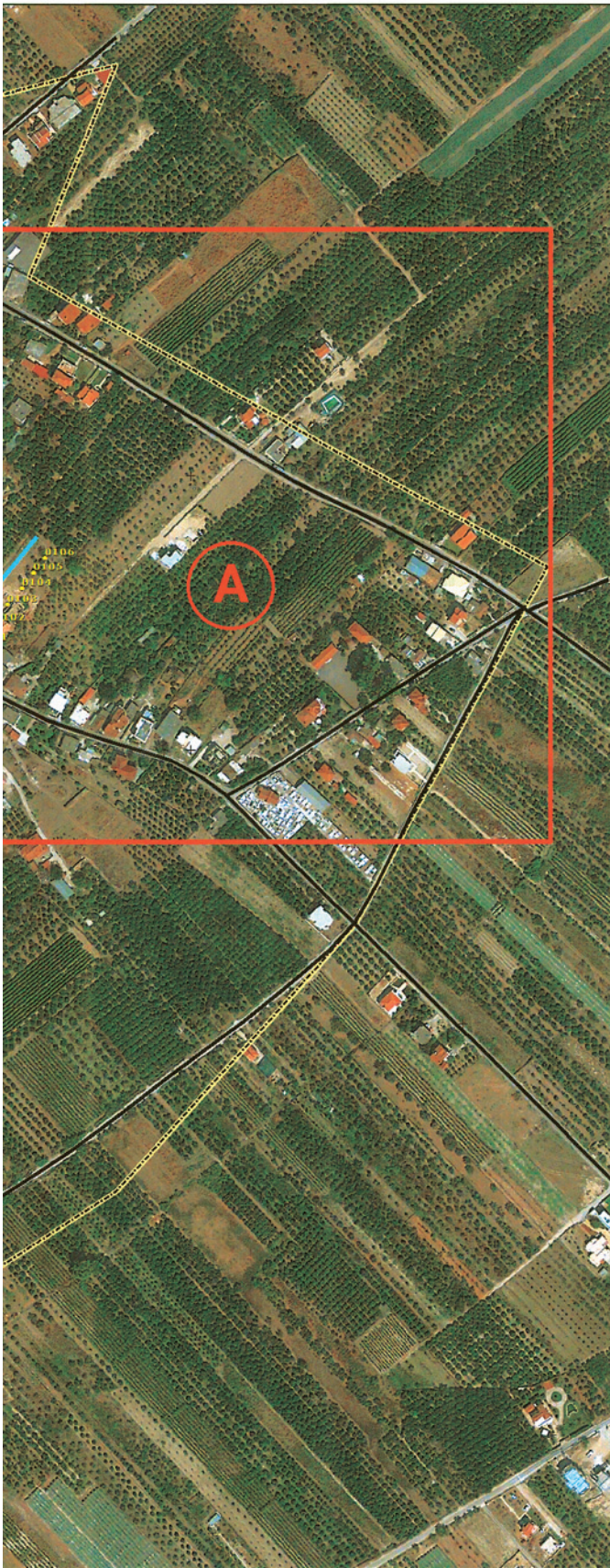

Υπόμνημα

XXXX Ιδιοκτησίες & κωδικός

ΔΡΟΜΟΙ προ του 1985

— Πλάτος > 4 μ.

ΔΡΟΜΟΙ μετά το 1985

— Μεταγραφή & Διαμόρφωση

□ Όρια Οικισμού

▨ Πλατείες

Συμβολισμός σύμφωνα με την 39608/2011
Απόφαση Υπουργού Π.Ε.Κ.Α. (Φ.Ε.Κ. 2200 Β' / 2011)

Τεχνικό Γραφείο Μελετών ΤΑΣΟΣ Β. ΜΑΓΚΑΦΩΣΗΣ Τοπογράφος Μηχανικός ΕΜΠ Περίοδου 45 & 25ης Μαρτίου, 202 00 Κιάτο τηλ. 27420-26706, fax 27420-27436, email: barmag@otenet.gr	
εργοδότης ΕΛΕΝΑ ΚΡΑΓΚΟΥΡΑ	
έργο ΤΟΠΟΓΡΑΦΙΚΟ ΔΙΑΓΡΑΜΜΑ ΚΥΡΩΣΗΣ ΔΙΚΤΥΟΥ Κ.Χ. ΑΡΘΡΟΥ 35, Ν.3937/2011 ΙΔΙΟΚΤΗΣΙΑΣ Ε. ΚΡΑΓΚΟΥΡΑ	
θέση ΤΟΠΙΚΗ ΚΟΙΝΟΤΗΤΑ ΚΡΗΝΩΝ ΔΗΜΟΥ ΒΕΛΟΥ - ΒΟΧΑΣ	
θέμα σχεδίου ΤΟΠΟΓΡΑΦΙΚΟ ΔΙΑΓΡΑΜΜΑ Κ.Χ. ΨΗΦΙΑΚΗ ΕΙΚΟΝΑ ΟΙΚΙΣΜΟΥ ΚΡΗΝΩΝ	ΚΛΙΜΑΚΑ 1 : 2.000 προβολικό σύστημα ΕΓΣΑ '87
Χρόνος μελέτης: ΜΑΡΤΙΟΣ 2012	
ΠΡΟΣΤΑΞΙΣ Β. ΜΑΓΚΑΦΩΣΗΣ ΟΡΘΟΓΩΝΙΑΣ ΤΟΠΟΓΡΑΦΙΑΣ ΜΕΤΡΗΣΕΩΣ ΕΣΤΗΚΟΥ ΚΑΙ ΟΒΟΙΟΥ ΠΡΑΓΜΑΤΕΚΤΕΝΟΥ (Α.Ν.Μ.Σ. ΑΡΧΑΙΟΛΟΓΙΚΩΝ ΜΗΤΡΩΟΥ: 36322) ΠΕΡΙΟΔΟΥ 45, ΚΙΑΤΟ - ΤΗΛ: 26706 27436 Α.Ν.Μ.: 026632460 - Α.Ο.Υ.: ΚΙΤ/ΠΡΟΤΥΠΟ Το παρόν συνοδεύει την αριθμ. 2201/461905 απόφαση Γενικού Γραμματέα Διακεντρικής Διοίκησης Πελοποννήσου, Περιφέρειας Ελλάδας & Ιονίου Ο ΠΡΟΪΣΤΑΝΤΗΣ ΚΩΣΤΑΣ ΓΙΑΝΝΟΣ Μηχανολόγος Ηλεκτρολόγος, π.Ε.Κ.Α.	



ΑΠΟ ΤΟ ΕΘΝΙΚΟ ΤΥΠΟΓΡΑΦΕΙΟ

ΚΑΠΟΔΙΣΤΡΙΟΥ 34 * ΑΘΗΝΑ 104 32 * ΤΗΛ. 210 52 79 000 * FAX 210 52 21 004