



ΕΦΗΜΕΡΙΔΑ ΤΗΣ ΚΥΒΕΡΝΗΣΕΩΣ

ΤΗΣ ΕΛΛΗΝΙΚΗΣ ΔΗΜΟΚΡΑΤΙΑΣ

ΤΕΥΧΟΣ ΑΝΑΓΚΑΣΤΙΚΩΝ ΑΠΑΛΛΟΤΡΙΩΣΕΩΝ ΚΑΙ ΠΟΛΕΟΔΟΜΙΚΩΝ ΘΕΜΑΤΩΝ

Αρ. Φύλλου 64

14 Απριλίου 2016

ΠΕΡΙΕΧΟΜΕΝΑ

ΑΠΟΦΑΣΕΙΣ

- Οριοθέτηση του αρχαιολογικού χώρου « Μαγούλα Συκεών», Τ.Κ. Συκεώνα, Δήμου Παλαμά, Π.Ε. Καρδίτσας, Περιφέρειας Θεσσαλίας. 1
- Τροποποίηση της υπ' αριθμ. 1084528/9288/0010/6-11-2002 (ΦΕΚ 1001/2002 Δ) κοινής υπουργικής απόφασης. 2
- Αναγνώριση οδού προϋφιστάμενης του 1923 στην Τ.Κ. Λυγιάς του Δήμου Ξυλοκάστρου-Ευρωστίνης της Π.Ε. Κορινθίας της Περιφέρειας Πελοποννήσου. 3

ΑΠΟΦΑΣΕΙΣ

- Αριθμ. ΥΠΠΟΑ/ΓΔΑΠΚ/ΔΙΠΚΑ/ΤΠΚΑΧΜΑΕ/Φ57/68609/38618/3291/805 (1)
- Οριοθέτηση του αρχαιολογικού χώρου « Μαγούλα Συκεών», Τ.Κ. Συκεώνα, Δήμου Παλαμά, Π.Ε. Καρδίτσας, Περιφέρειας Θεσσαλίας.

Ο ΥΠΟΥΡΓΟΣ ΠΟΛΙΤΙΣΜΟΥ ΚΑΙ ΑΘΛΗΤΙΣΜΟΥ

Έχοντας υπόψη:

1. Το Π.δ. 63/2005 (ΦΕΚ 98/Α'/22-4-2005) «Κωδικοποίηση της νομοθεσίας για την Κυβέρνηση και τα Κυβερνητικά Όργανα».
2. Το Π.δ. 70/2015 "Ανασύσταση των Υπουργείων Πολιτισμού και Αθλητισμού, Υποδομών, Μεταφορών... Ανάπτυξης και Τουρισμού"(ΦΕΚ 114/Α'/22-9-2015).
3. Το Π.δ. 73/2015 (ΦΕΚ 116/Α/23.09.2015) «Διορισμός Αντιπροέδρου της Κυβέρνησης, Υπουργών, Αναπληρωτών Υπουργών και Υφυπουργών».
4. Την υπ' αριθμ. ΥΠΠΟΑ/ΓΔΔΥΗΔ/ΔΔΑΑΔ/ΤΔΑΔΤΠ/Α1/272598/33659/30330/23405/6-10-2015 κοινή απόφαση του Πρωθυπουργού και του Υπουργού Πολιτισμού και Αθλητισμού για το διορισμό Μετακλητού Γενικού Γραμματέα του Υπουργείου Πολιτισμού και Αθλητισμού (ΦΕΚ 706/ΥΟΔΔ/6-10-2015).

5. Την κοινή υπουργική απόφαση ΥΠΠΟ/ΓΝΟΣ/49610/28-11-1990 (ΦΕΚ 743/Β/29-11-1990) «Εξαίρεση από τον περιορισμό των τριών υπογραφών».

6. Τις διατάξεις του Ν. 3028/2002 (ΦΕΚ 153/Α'/28-6-2002) «Για την προστασία των Αρχαιοτήτων και εν γένει της Πολιτιστικής Κληρονομιάς» και ειδικότερα το άρθρο 12.

7. Το Π.δ. 104/2014 (ΦΕΚ 171/Α'/28-8-2014) «Οργανισμός Υπουργείου Πολιτισμού και Αθλητισμού», όπως τροποποιήθηκε και ισχύει με τα άρθρα 31 & 39 του Ν. 4305/2014 (ΦΕΚ 237/Α'/31-10-2014).

8. Το με αρ. πρωτ. 1924/89624/15.05.2014 έγγραφο της Διεύθυνσης Δασών Καρδίτσας

9. Το με αρ. πρωτ. ΥΠΠΟΑ/ΓΔΑΜΤΕ/ΔΑΑΜ/ΤΤΦΚ/2923/208/15/1/19.01/2016 έγγραφο του Τμήματος Τοπογραφίσεων, Φωτογραμμετρίας και Κτηματολογίου της Δ.Α.Α.Μ.

10. Την ομόφωνη γνωμοδότηση του Κεντρικού Αρχαιολογικού Συμβουλίου, όπως διατυπώθηκε στην αριθμ. 31/10-11-2015 συνεδρία του, αποφασίζουμε:

Εγκρίνουμε την οριοθέτηση του αρχαιολογικού χώρου «Μαγούλα Συκεών», Τ.Ε. Συκεώνας, Δήμου Παλαμά, Π.Ε. Καρδίτσας, Περιφέρειας Θεσσαλίας για την προστασία του νεολιθικού οικισμού στη θέση αυτή.

Ο αρχαιολογικός χώρος οριοθετείται από την πολυγωνική γραμμή που ορίζεται από τα σημεία 1, 2, 3, 4, 5, .., 27, 28, και 1 στο τοπογραφικό διάγραμμα (ορθοφωτοχάρτης της Κτηματολόγιο Α.Ε), κλίμακας 1:5.000 της ΓΥΣ, μετά από γεωαναφορά τους σε ΕΓΣΑ '87 και τον αντίστοιχο πίνακα συντεταγμένων των κορυφών του πολυγώνου που συνοδεύουν την παρούσα Απόφαση.

Από τις διατάξεις της παρούσας απόφασης δεν προκαλείται δαπάνη σε βάρος του κρατικού προϋπολογισμού.

Η απόφαση αυτή να δημοσιευθεί στην Εφημερίδα της Κυβερνήσεως.

Αθήνα, 4 Μαρτίου 2016

Ο ΥΠΟΥΡΓΟΣ

ΑΡΙΣΤΕΙΔΗΣ ΜΠΑΛΤΑΣ

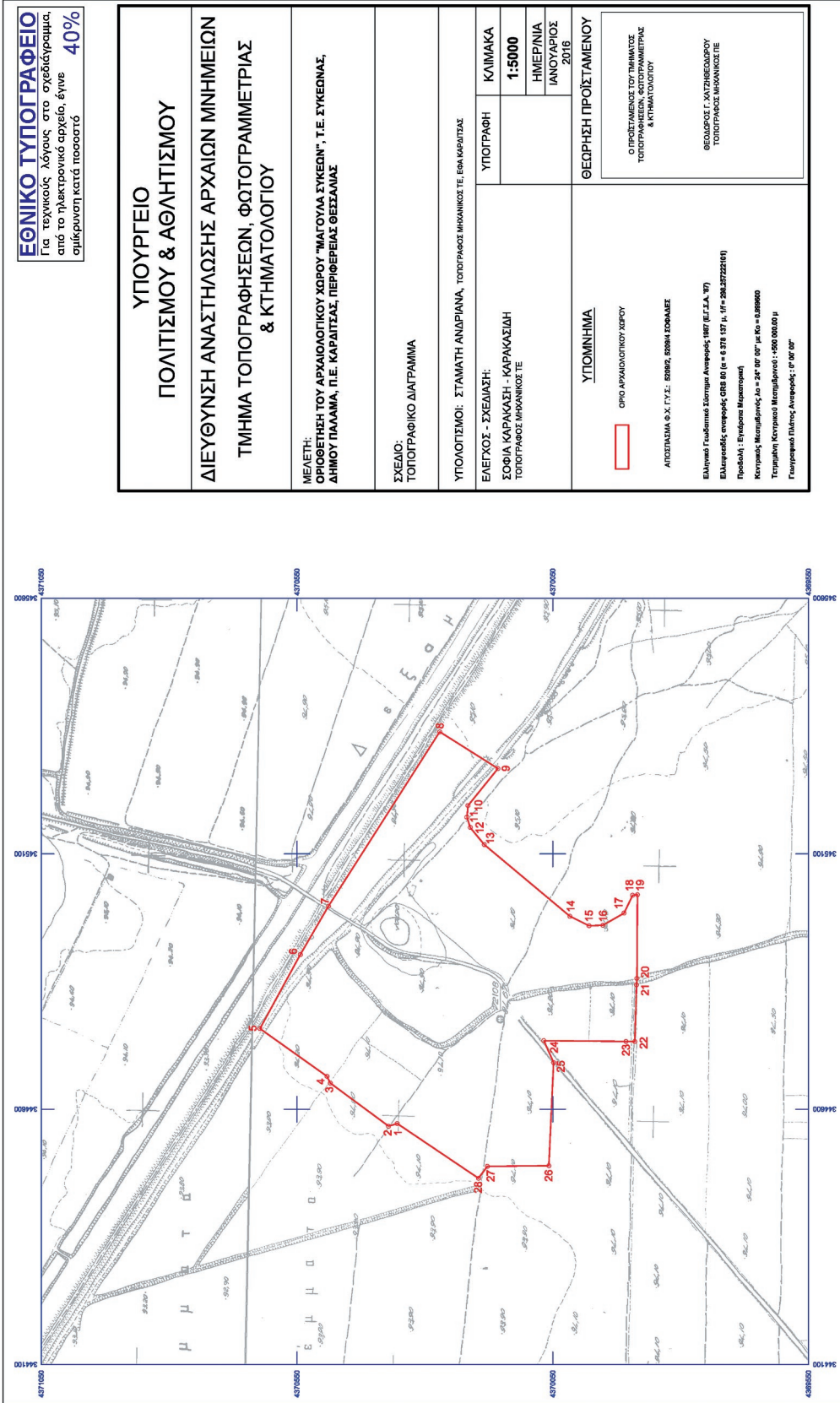

ΕΘΝΙΚΟ ΤΥΠΟΓΡΑΦΕΙΟ
 Για τεχνικούς λόγους στο σχεδιάγραμμα
 από το ηλεκτρονικό αρχείο, έγινε
 σμίκρυνση κατά ποσοστό **40%**

ΥΠΟΥΡΓΕΙΟ ΠΟΛΙΤΙΣΜΟΥ & ΑΘΛΗΤΙΣΜΟΥ	
ΔΙΕΥΘΥΝΣΗ ΑΝΑΣΤΗΛΩΣΗΣ ΑΡΧΑΙΩΝ ΜΝΗΜΕΙΩΝ ΤΜΗΜΑ ΤΟΠΟΓΡΑΦΗΣΕΩΝ, ΦΩΤΟΓΡΑΜΜΕΤΡΙΑΣ & ΚΤΗΜΑΤΟΛΟΓΙΟΥ	
ΜΕΛΕΤΗ: ΟΡΘΟΓΕΤΗ ΤΟΥ ΑΡΧΑΙΟΛΟΓΙΚΟΥ ΧΩΡΟΥ "ΜΑΓΟΥΛΑ ΣΥΚΕΩΝ", Τ.Ε. ΣΥΚΕΩΝΑΣ, ΔΗΜΟΥ ΠΑΛΑΜΑ, Π.Ε. ΚΑΡΔΙΤΣΑΣ, ΠΕΡΙΦΕΡΕΙΑΣ ΘΕΣΣΑΛΙΑΣ	
ΣΧΕΔΙΟ: ΤΟΠΟΓΡΑΦΙΚΟ ΔΙΑΓΡΑΜΜΑ	
ΥΠΟΛΟΙΣΤΟΙ: ΣΤΑΜΑΤΗ ΑΝΔΡΙΑΝΑ, ΤΟΠΟΓΡΑΦΟΣ ΜΗΧΑΝΙΚΟΣ Τ.Ε. Ε.Μ. ΚΑΡΔΙΤΣΑΣ	
ΕΛΕΓΧΟΣ - ΣΧΕΔΙΑΣΗ: ΣΟΦΙΑ ΚΑΡΑΚΑΣΙΗ - ΚΑΡΑΚΑΣΙΩΗ ΤΟΠΟΓΡΑΦΟΣ ΜΗΧΑΝΙΚΟΣ Τ.Ε.	ΥΠΟΓΡΑΦΗ ΚΥΜΑΚΑ 1:5000 ΗΜΕΡΑ/ΝΙΑ ΙΑΝΟΥΑΡΙΟΣ 2016
ΥΠΟΜΝΗΜΑ	
<div style="border: 1px solid red; width: 20px; height: 10px; display: inline-block; margin-right: 5px;"></div> ΟΡΘΟ ΑΡΧΑΙΟΛΟΓΙΚΟΥ ΧΩΡΟΥ ΑΠΟΣΤΑΣΜΑ Ο.Χ. Γ.Υ.Σ. : 82962, 82964, 82966ΜΕΤ	
Εθνικό Γεωμετρικό Σύστημα Αναφοράς 1987 (Ε.Γ.Σ. 87) Ελλειπτικές αναφοράς ΟΒ8 (b) (a = 6.378 137 μ, f1 = 298.25722161) Προβολή : Ευκλείδεια Μετατόπιση Κεντρικός Μετασχηματισμός : a = 247 000 μ, b = 0, c = 0, d = 0 Τριγωνική Κορυφαία Μεταμόρφωση : + 500 000,00 μ Γωνιομετρικός Πλάτος Αναφοράς : 0° 00' 00"	
Ο ΠΡΟΣΤΑΞΕΙΣ ΤΟΥ ΠΛΗΜΑΤΟΣ ΤΟΠΟΓΡΑΦΙΚΕΣ, ΦΩΤΟΓΡΑΜΜΕΤΡΙΚΕΣ & ΚΤΗΜΑΤΟΛΟΓΙΚΕΣ	
ΘΕΣΣΑΛΙΑΣ - ΥΠΟΥΡΓΕΙΟΥ ΤΟΠΟΓΡΑΦΟΣ ΜΗΧΑΝΙΚΟΣ Τ.Ε.	

ΣΥΝΗΜΜΕΝΟ 2. ΜΑΓΟΥΛΑ ΣΥΚΕΩΝ, ΠΙΝΑΚΑΣ ΣΥΝΤΕΤΑΓΜΕΝΩΝ

ΠΙΝΑΚΑΣ ΣΥΝΤΕΤΑΓΜΕΝΩΝ ΠΡΟΣ ΕΠΑΝΑΚΗΡΥΞΗ ΚΑΙ ΟΡΙΟΘΕΤΗΣΗ ΜΑΓΟΥΛΑ ΣΥΚΕΩΝΑ ΑΝΑΔΑΣΜΟΣ ΦΥΛΛΟΥ ΕΤΟΥΣ 2004		
A/A	X	Y
1	344758.0698	4370622.4083
2	344902.8684	4370543.4350
3	344997.4129	4370488.5136
4	345338.9525	4370270.8218
5	345277.3940	4370175.7283
6	345267.1928	4370157.2128
7	345252.8641	4370168.5865
8	345238.1138	4370183.3301
9	345215.7778	4370199.3374
10	345194.7061	4370215.7660
11	345171.9487	4370217.8723
12	345151.7199	4370211.1323
13	345118.2804	4370183.9121
14	345087.1262	4370143.9347
15	345028.9480	4370074.7965
16	344999.8988	4370044.0770
17	344977.8290	4370016.5975
18	344967.5671	4370000.0279
19	344959.4101	4369979.2502
20	344960.1995	4369952.1602
21	344966.7777	4369939.7988
22	344974.9346	4369924.5442
23	344984.1440	4369910.8677
24	345019.1398	4369894.0351
25	345020.1924	4369884.5668
26	344856.2646	4369885.6188
27	344843.6742	4369886.3761
28	344732.7070	4369889.6773
29	344732.9093	4369907.1220
30	344734.4077	43.700.675.723
31	344691.4802	4370048.4427
32	344489.5025	4370057.5833
33	344488.3899	4370177.8352
34	344572.0634	4370354.1562
35	344566.8551	4370371.0309
36	344651.3318	4370484.6905
37	344664.7075	4370491.3754

Αριθμ. ΔΔΠ0005923/0485Β' /ΕΞ2016 (2)
Τροποποίηση της υπ' αριθμ. 1084528/9288/0010/6-11-2002
(ΦΕΚ 1001/2002 Δ) κοινής υπουργικής απόφασης.

**ΟΙ ΥΠΟΥΡΓΟΙ
ΠΟΛΙΤΙΣΜΟΥ ΚΑΙ ΑΘΛΗΤΙΣΜΟΥ - ΟΙΚΟΝΟΜΙΚΩΝ**

Έχοντας υπόψη:

1. Τις διατάξεις του Ν. 2882/2001 (ΦΕΚ 17 Α') «Κώδικας Αναγκαστικών Απαλλοτριώσεων Ακινήτων», όπως ισχύει.
2. Την 1084528/9288/0010/6-11-2002 (ΦΕΚ 1001/2002Δ) κοινή υπουργική απόφαση των Υπουργών Οικονομικών και Πολιτισμού με την οποία κηρύχθηκε αναγκαστική απαλλοτρίωση για αρχαιολογικούς σκοπούς στην Πέλλα Ν. Πέλλας.

3. Τις διατάξεις του Ν. 3028/2002 (ΦΕΚ153/2002Α) «Περί αναγκαστικής απαλλοτρίωσης Ακινήτων για την προστασία των αρχαιοτήτων και εν γένει της Πολιτιστικής Κληρονομιάς».

4. Το ΥΠΠΟΤ/ΔΑΑΠ/Φ45/98656/1628Π.Ε./03-01-12 έγγραφο του Υπουργείου Πολιτισμού και Τουρισμού.

5. Το Α.Π.7209/30-11-2010 έγγραφο της Περιφέρειας Θεσσαλίας, Ενδιάμεση Διαχειριστική Αρχή.

6. Την ΥΠΠΟ/ΑΠΑΛΛ/Φ45/37710/444/13-05-2005(ΦΕΚ 541/2005Δ) απόφαση του Υπουργείου Πολιτισμού με θέμα Ειδοποίηση για παρακατάθεση αποζημίωσης από αναγκαστική απαλλοτρίωση ακινήτων για αρχαιολογικούς σκοπούς στον αρχαιολογικό χώρο Πέλλας.

7. Την Δ6Α 1104503 ΕΞ 2011/21-7-2011 (ΦΕΚ 1670/2011 Β') απόφαση των Υπουργών Διοικητικής Μεταρρύθμισης και Ηλεκτρονικής Διακυβέρνησης και Οικονομικών για την έναρξη λειτουργίας της Γενικής Γραμματείας Δημόσιας Περιουσίας, με τις διατάξεις του άρθρου 20 του Ν. 3965/2011 (ΦΕΚ 113 Α').

8. Το Π.δ. 185/6-10-2009 ΦΕΚ 213/7-1-2009/τ.Α' περί ανασύστασης του Υπουργείου Οικονομικών» και το Π.δ. 189/2009 ΦΕΚ 221/5-11-2009/τ.Α' περί καθορισμού και ανακατανομής αρμοδιοτήτων του Υπουργείου Οικονομικών».

9. Το Π.δ. 85/2012 ΦΕΚ 141 Α' «Περί ίδρυσης και μετονομασίας Υπουργείων, μεταφορά και κατάργηση υπηρεσιών», όπως τροποποιήθηκε με το Π.δ. 118/2013 ΦΕΚ 152 Α'.

10. Το Π.δ. 111/2014 ΦΕΚ 178Α'/29-8-2014 «Οργανισμός του Υπουργείου Οικονομικών».

11. Το Π.δ. 70/2015(ΦΕΚ 114/2015Α') «Ανασύσταση των Υπουργείων κ.λ.π.

12. Το Π.δ. 73/2015(ΦΕΚ 116/2015Α') «Διορισμός Αντιπροέδρου της Κυβέρνησης, Υπουργών, Αναπληρωτών Υπουργών και Υφυπουργών».

13. Την Υ14 (ΦΕΚ Β' 2144/2015) «Απόφαση του Πρωθυπουργού περί ανάθεσης αρμοδιοτήτων στον Αναπληρωτή Υπουργό Οικονομικών Τρύφωνα Αλεξιάδη».

14. Την με αριθ. ΥΠΠΟΑ/ΓΔΔΥΗΔ/ΔΔΥΟΝΕ/ΤΝΕ/295593/35974691/74/26-10-2015 απόφαση του Υπουργού Πολιτισμού και Αθλητισμού (ΦΕΚ 2343/Β/30-10-2015) περί μεταβίβασης δικαιώματος υπογραφής με εντολή Υπουργού, αποφασίζουμε:

1. Τροποποιούμε την 1084528/9288/0010/6-11-2002 (ΦΕΚ 1001/2002Δ) κοινή υπουργική απόφαση των Υπουργών Οικονομικών και Πολιτισμού Παιδείας και Θρησκευμάτων ως προς το βαρυνόμενο με την δαπάνη της απαλλοτρίωσης και αντί του αναγραφέντος « Η απαλλοτρίωση κηρύσσεται υπέρ του Δημοσίου και με δαπάνη του Προγράμματος Δημ. Επενδύσεων του ΥΠ.Π.Ο. (αριθ. Έργου 2002ΣΕ01430030) μέσω του Τ.Α.ΔΙ.Π.Ε.Α.Ε.» τίθεται

«Η απαλλοτρίωση κηρύσσεται υπέρ του Δημοσίου και με δαπάνη του Προγράμματος Δημ. Επενδύσεων του ΥΠ.Π.Ο.(αριθ. Έργου 2002ΣΕ01430030) μέσω του Τ.Α.ΔΙ.Π.Ε.Α.Ε. και του Ταμείου Αρχαιολογικών Πόρων και Απαλλοτριώσεων»

2. Η απόφαση αυτή ισχύει από τη δημοσίευσή της στην Εφημερίδα της Κυβερνήσεως.

Η απόφαση αυτή να δημοσιευθεί στην Εφημερίδα της Κυβερνήσεως.

Αθήνα, 4 Απριλίου 2016

ΟΙ ΥΠΟΥΡΓΟΙ

ΠΟΛΙΤΙΣΜΟΥ
ΚΑΙ ΑΘΛΗΤΙΣΜΟΥ

ΑΝΑΠΛΗΡΩΤΗΣ ΥΠΟΥΡΓΟΣ
ΟΙΚΟΝΟΜΙΚΩΝ

ΑΡΙΣΤΕΙΔΗΣ ΜΠΑΛΤΑΣ

ΤΡΥΦΩΝΑΣ ΑΛΕΞΙΑΔΗΣ

Αριθμ. 153496/56869/2015 (3)

Αναγνώριση οδού προϋφιστάμενης του 1923 στην Τ.Κ. Λυγιάς του Δήμου Ξυλοκάστρου-Ευρωστίνης της Π.Ε. Κορινθίας της Περιφέρειας Πελοποννήσου.

Ο ΠΕΡΙΦΕΡΕΙΑΡΧΗΣ ΠΕΛΟΠΟΝΝΗΣΟΥ

Έχοντας υπόψη:

1. Το άρθρο 283 του Ν. 3852/2010 (ΦΕΚ 87/Α'/7-6-2010) «Νέα αρχιτεκτονική της Αυτοδιοίκησης και της Αποκεντρωμένης Διοίκησης - Πρόγραμμα Καλλικράτης» όπως αυτός τροποποιηθεί και ισχύει σήμερα.

2. Το Π.δ. 131/2010 (ΦΕΚ 224/Α'/27-12-2010) «Οργανισμός της Περιφέρειας Πελοποννήσου».

3. Τις διατάξεις του Ν.δ. 17-7-1923 (ΦΕΚ 228/Α'/16-08-1923), όπως τροποποιήθηκε και ισχύει σήμερα.

4. Το Ν.δ. 690/7-5-48 (ΦΕΚ 133/Α'/8-5-48) όπως τροποποιήθηκε και ισχύει σήμερα.

5. Την Εγκύκλιο 6/11 με αριθμ. πρωτ. 27610/21-6-2011 του ΥΠΕΚΑ.

6. Το Β. δ/γμα της 19-1-1906 ΦΕΚ 22Α'/23-1-1906 «περί εγκρίσεως διαγράμματος ρυμοτομίας του προαστείου της κωμοπόλεως Δερβενιών (Λυγιάς) του Δήμου Ευρωστίνης».

7. Το Β. δ/γμα της 7-2-1928 ΦΕΚ 25/Α'/29-2-1928 «περί τροποποίησης και επεκτάσεως του εγκεκριμένου σχεδίου της κώμης Λυγιάς Ν. Κορινθίας».

8. Το Β. δ/γμα της 25-8-1969 ΦΕΚ 164/Δ/1-9-1969 που αφορά «τον καθορισμό των όρων και περιορισμών δόμησης των οικοπέδων των κειμένων εντός των ορίων οικισμών εχόντων εγκεκριμένο ρυμοτομικό σχέδιο».

9. Το ΦΕΚ 105Δ'/20-02-79, ΦΕΚ 131 Δ/26-02-1980 - Συμπλήρωση του Β. δ/γματος της 25-8-1969 ΦΕΚ 164/Δ'/1-9-1969.

10. Την απόφαση Νομάρχη με αριθμό πρωτ. 299/10-7-1986 ΦΕΚ 868/Δ/23-9-1986 με την οποία έχει ήδη αναγνωρισθεί ως προϋφιστάμενη οδός του 1923 η συνέχεια της προς αναγνώριση οδού.

11. Την Τεχνική έκθεση του Πολιτικού Μηχανικού Τ.Ε. Πουλή Ιωάννη - Μάριου.

12. Τον τίτλο ιδιοκτησίας (πωλητήριο συμβόλαιο) 993/12-11-1921 Συμβολαιογράφου Ζαχόλης Κωνσταντίνου Τσουτσάνη, που αφορά την ιδιοκτησία (110) ιδιοκτησίας Γεωργίου Μαγγανιά, το οποίο έχει μεταγραφεί στον τόμο 102 με αριθμ. 3191 στις 17-11-1921 σύμφωνα με την Υποθηκοφύλακα Δερβενίου.

13. Τους μεταγενέστερους τίτλους ιδιοκτησίας: α) (δήλωση αποδοχής κληρονομιάς) 5234/5-2-1990 Συμβολαιογράφου Δερβενίου Αθανασίου Κολοκυθά, που αφορά την ιδιοκτησία (110) Παντελή Μαγγανιά του Γεωργίου το οποίο έχει μεταγραφεί στον τόμο 59 με αριθμ. 52 στις 30-3-1990 σύμφωνα με την Υποθηκοφύλακα Δερβενίου και (πράξη διόρθωσης συμβολαίου αποδοχής κληρονομιάς) 5705/7-12-1990 Συμβολαιογράφου Δερβενίου Αθανασίου Κολοκυθά, που αφορά την ιδιοκτησία (110) ιδιοκτησίας Παντελή Μαγγανιά του Γεωργίου, που έχει μεταγραφεί στον τόμο 65 με αύξων αριθμό 34 στις 9-12-1991 σύμφωνα με τον Υποθηκοφύλακα Δερβενίου, (αγοραπωλησία οικοπέδου) 5710/8-12-1990 Συμβολαιογράφου Δερβενίου Αθανασίου Κολοκυθά, που αφορά την ιδιοκτησία (110) ιδιοκτησίας Δίκαλφα Αφροδίτης του Ιωάννη, που έχει μεταγραφεί στον τόμο 66 με αύξων αριθμό 73 στις 28-2-1991, (γονική παροχή ακινήτου) 5348/4-7-2001 Συμβολαιογράφου Αθηνών Δημητρίου Κωφόπουλου, που αφορά την ιδιοκτησία (110) ιδιοκτησίας Ζαραβίνου Σεβαστιανού του Δημητρίου και Ζαραβίνου Θεόδωρου του Δημητρίου, (αγοραπωλησία οικοπέδου) 1622/9-4-2008 Συμβολαιογράφου Δερβενίου Διαμαντοπούλου Μαρία, που αφορά την ιδιοκτησία (110) ιδιοκτησίας Κανελλόπουλου Παναγιώτη του Νικολάου, το οποίο έχει μεταγραφεί στον τόμο 190 με αύξων αριθμό 96 σύμφωνα με την υποθηκοφύλακα Δερβενίου, στις 16-4-2008

14. Τα έγγραφα με αριθμ. πρωτ. 1315/12458/24-7-2014, 1733/16528/8-10-2014 και 12/129/4-2-2015 έγγραφα της Υπηρεσίας Δόμησης του Δήμου Ξυλοκάστρου - Ευρωστίνης.

15. Το από Ιούλιο 2014 Τοπογραφικό διάγραμμα του Αγρονόμου Τοπογράφου Μηχανικού Κανελλόπουλου Ιωάννη και του Πολιτικού Μηχανικού ΤΕ Πουλή Ιωάννη-Μάριου κλίμακας 1:500 το οποίο έχει ελεγχθεί και θεωρηθεί από την αρμόδια Υπηρεσία του Δήμου Ξυλοκάστρου - Ευρωστίνης, (όπως αυτό συμπληρώθηκε μετά από υποδείξεις που αναφέρονται στο με αρ. πρωτ. 75366/18-12-2014 έγγραφο) στο οποίο απεικονίζονται οι ιδιοκτησίες οι οποίες έχουν πρόσωπο στην προς αναγνώριση σαν προ του 1923 οδό η οποία περιγράφεται με στοιχεία 1, 2, 3, 4, 5, 6, 7, 8, 9, 10, 11, 12, 13, 14, 15, 16, 17, 18, 19, 1.

16. Την εισήγηση με αριθμ. πρωτ. 25071/8897/30-9-2015 της Προϊσταμένης Τμήματος Χωρικού σχεδιασμού που διαβιβάστηκε μαζί με συνημμένα δικαιολογητικά στο ΣΥΠΟΘΑ Π.Ε. Κορινθίας με το υπ' αριθμ. πρωτ. οικ. 125816/47129/5-10-2015 έγγραφο του Τμήματος Χωρικού Σχεδιασμού της Διεύθυνσης Περιβάλλοντος και Χωρικού Σχεδιασμού της Περιφέρειας Πελοποννήσου

17. Την ομόφωνα θετική γνωμοδότηση του ΣΥΠΟΘΑ Π.Ε. Κορινθίας με αριθμό 25 του πρακτικού 9/30-10-2015 της συνεδρίασης η οποία διαβιβάστηκε με το υπ' αριθμ. 122/27-11-2015 έγγραφο.

18. Το γεγονός ότι τεκμηριώνεται ο χρόνος δημιουργίας της σαν προϋφιστάμενη του έτους 1923, έχει και σήμερα τα χαρακτηριστικά κοινόχρηστης οδού, εξυπηρετεί ιδιοκτησίες οι οποίες είναι περικλειστές - αποκλεισμένες και περιγράφεται ως κοινόχρηστος δρόμος στον τίτλο του 1921 και στους μεταγενέστερους του 1923 τίτλους ιδιοκτησίας των ιδιοκτησιών που έχουν πρόσωπο σε αυτή.

19. Το γεγονός ότι από τις κανονιστικές διατάξεις της παρούσας δεν προκαλείται δαπάνη σε βάρος του προϋπολογισμού της Περιφέρειας Πελοποννήσου και του Δήμου Ξυλοκάστρου - Ευρωστίνης, αποφασίζει:

Την αναγνώριση της οδού που αποτυπώνεται στο από Ιούλιο 2014 τοπογραφικό διάγραμμα του Διπλωματούχου Αγρονόμου Τοπογράφου Μηχανικού Κανελλόπουλου Ιωάννη και του Πολιτικού Μηχανικού Τ.Ε. Πουλή Ιωάννη - Μάριου, κλίμακας 1:500 και περιγράφεται με στοιχεία 1, 2, 3, 4, 5, 6, 7, 8, 9, 10, 11, 12, 13, 14, 15, 16, 17, 18, 19, 1 μεταβλητού πλάτους και βρίσκεται στο ρυμοτομικό σχέδιο της Τ.Κ. Λυγιάς του Δήμου Ξυλοκάστρου - Ευρωστίνης ως προϋφιστάμενη του έτους 1923.

Η παρούσα απόφαση ισχύει από τη δημοσίευσή της στην Εφημερίδα της Κυβερνήσεως.

Η απόφαση αυτή να δημοσιευθεί στην Εφημερίδα της Κυβερνήσεως.

Τρίπολη, 24 Μαρτίου 2016

Ο Περιφερειάρχης
ΠΕΤΡΟΣ ΤΑΤΟΥΛΗΣ

ΚΑΘΟΡΙΣΜΟΣ Ρ.Γ. - Ο.Γ. ΟΤ
ΕΓΚΕΚΡΙΜΕΝΟΥ ΡΥΜΟΤΟΜΙΚΟΥ ΣΧΕΔΙΟΥ ΠΛΗΤΗΣ ΛΥΤΙΑΣ ΦΕΚ 25 Α / 28-02-1928
ΟΙ ΚΟΡΥΦΕΣ ΤΟΥ ΟΤ ΕΛΑΣΘΑΛΙΖΟΝΤΑΙ ΜΕ ΟΡΘΟΓΩΝΙΚΕΣ ΣΥΝΤΕΤΑΓΜΕΝΕΣ ΤΟΥ ΚΡΑΤΙΚΟΥ
ΤΡΙΓΩΝΟΜΕΤΡΙΚΟΥ ΔΙΚΤΥΟΥ ΣΤΟ ΓΕΩΔΑΙΤΙΚΟ ΣΥΣΤΗΜΑ Ε.Γ.Σ.Α. 87

ΠΙΝΑΚΑΣ ΣΥΝΤΕΤΑΓΜΕΝΩΝ			
Κορυφές	X	Y	
T1	363182.097	4221480.743	
T2	363288.747	4221425.477	
T3	363244.223	4221316.876	
T4	363135.020	4221353.720	

Οι ρυμοτομικές και οικοδομικές γραμμές εφαρμόστηκαν με αποτύπωση υφιστάμενων κτισμάτων και κατασκευών οι οποίες εμφανίζονται και στο εγκεκριμένο σχέδιο πώλης Λυγιάς ΦΕΚ 25/Α/1928
Τα σταθερά που επιλέχθηκαν είναι:
1: ΔΙΩΡΟΦΟ ΚΕΡΑΜΟΣΚΕΠΕΣ ΙΔΙΟΚΤ. ΜΑΡΙΑΣ ΛΑΜΠΡΙΝΟΥ
2: Ι.Ν. ΑΓΙΟΥ ΣΠΥΡΙΔΩΝΟΣ
3: ΔΙΩΡΟΦΟ ΚΕΡΑΜΟΣΚΕΠΕΣ ΙΔΙΟΚΤ. ΑΡΙΣΤΟΤΕΛΗ ΜΕΛΙΣΣΑΡΟΠΟΥΛΟΥ
4: Ι.Ν. ΑΓΙΑΣ ΒΑΡΒΑΡΑΣ

ΣΥΝΤΕΤΑΓΜΕΝΕΣ ΣΗΜΕΙΩΝ ΟΔΟΥ ΣΤΟ Ε.Γ.Σ.Α. - 87
ΣΥΣΤΗΜΑ ΑΝΑΦΟΡΑΣ ΣΥΝ / ΝΟΝ Χ, Υ, ΚΡΑΤΙΚΟ ΔΙΚΤΥΟ Ε.Γ.Σ.Α. 87
Συντεταγμένες δρόμου προϋφιστάμενου του 1923

ΠΙΝΑΚΑΣ ΣΥΝΤΕΤΑΓΜΕΝΩΝ			
Κορυφές	X	Y	
1	363188.605	4221395.819	
2	363183.428	4221396.371	
3	363175.067	4221398.555	
4	363157.957	4221407.188	
5	363155.341	4221408.551	
6	363157.013	4221413.062	
7	363167.066	4221408.023	
8	363179.983	4221401.664	
9	363189.858	4221399.817	
10	363198.515	4221397.395	
11	363210.437	4221392.797	
12	363226.959	4221387.346	
13	363236.364	4221384.259	
14	363267.387	4221373.378	
15	363265.790	4221369.481	
16	363252.315	4221374.345	
17	363214.190	4221387.400	
18	363202.300	4221391.544	
19	363193.994	4221394.762	

ΠΡΟΣΛΗ ΧΑΡΑΚΤΗΡΙΣΜΟΥ ΤΗΣ ΟΔΟΥ 1,2,3...18,19,1 ΠΡΟΥΨΗΤΑΜΕΝΗΣ ΤΟΥ 1923
Η ΟΔΟΣ ΠΟΥ ΠΡΟΤΙΝΕΤΑΙ ΝΑ ΧΑΡΑΚΤΗΡΙΣΘΕΙ ΠΡΟΥΨΗΤΑΜΕΝΗ ΤΟΥ 1923 ΜΕ ΤΑ ΣΤΟΙΧΕΙΑ ΟΡΕΣΜΟΥ: 1,2,3...18,19,1 ΕΜΒΛΗΜΑΤΑΙ
1. ΣΤΟ ΕΓΚΕΚΡΙΜΕΝΟ ΣΧΕΔΙΟ ΤΟΥ 1928 ΔΕ ΔΡΟΜΟΣ
2. ΥΠΑΡΧΕΙ ΣΥΝΑΦΗ ΜΕ ΤΗΝ ΑΓΙΩΝ ΣΥΜΒΟΛΑΙΟ ΙΔΙΟΚΤΗΤΙΑΣ (ΕΝΤΟΣ ΤΟΥ ΟΙΚΟΔΟΜΙΚΟΥ ΤΕΤΡΑΓΩΝΟΥ) ΤΟΥ ΣΤΟΙΧ. 181 ΣΤΟ ΣΠΟΔΟΑΚΕΦΕΤΑΙ Ο ΣΥΓΚΕΚΡΙΜΕΝΟΣ ΔΡΟΜΟΣ ΔΕ ΜΕΛΕΣΕ ΔΡΟΜΟΣ
3. Η ΕΠΙΣΚΕΥΗ ΤΟΥ ΣΥΓΚΕΚΡΙΜΕΝΟΥ ΔΡΟΜΟΥ ΑΝΑΤΟΛΙΚΑ ΕΧΕΙ ΧΑΡΑΚΤΗΡΙΣΘΕΙ ΠΡΟΥΨΗΤΑΜΕΝΗΣ ΤΟΥ 1923 ΜΕ ΤΟ ΦΕΚ 88 Δ 22-09-214.
4. ΕΣΤΗΡΜΕΤΕΙ ΤΥΠΙΚΕΣ ΙΔΙΟΚΤΗΤΕΣ (178,181) ΟΙ ΟΡΕΣΕΣ ΕΧΟΥΝ ΠΡΟΣΕΓΙΟ ΜΟΝΟ ΣΕ ΑΥΤΗ ΤΗΝ ΟΔΟ.

ΣΤΟΙΧΕΙΑ ΙΔΙΟΚΤΗΤΩΝ	
ΙΔΙΟΚΤΗΤΗ 108	ΚΩΝΣΤ. ΚΑΡΑΒΑΝΙ
ΙΔΙΟΚΤΗΤΗ 109	ΜΑΚΑΜΑ ΠΑΝΑΠΤΑ
ΙΔΙΟΚΤΗΤΗ 110	ΚΑΚΑΡΑΚΤΟΠΟΥΛΟΣ ΠΑΝΑΓΙΩΤΗΣ
ΙΔΙΟΚΤΗΤΗ 111	ΑΓΟΣ ΦΙΛΙΠΠΟΥ
ΙΔΙΟΚΤΗΤΗ 112	ΙΩΑΝΝΟΥ ΑΝΔΡΕΑΣ
ΙΔΙΟΚΤΗΤΗ 113	ΑΔΑΜΟΠΟΥΛΟΥ ΠΑΡΡΑ
ΙΔΙΟΚΤΗΤΗ 114	ΕΣΤΗΡΜΕΤΕΙ ΦΑΝΙΤΣΟΣ
ΙΔΙΟΚΤΗΤΗ 115	ΕΣΤΗΡΜΕΤΕΙ ΦΑΝΙΤΣΟΣ
ΙΔΙΟΚΤΗΤΗ 116	ΒΑΣΙΛΕΥΣΤΡΟΦΑΔΕΣ
ΙΔΙΟΚΤΗΤΗ 117	ΜΑΝΩΛΙΔΟΥ ΕΛΕΝΗ
ΙΔΙΟΚΤΗΤΗ 118	ΜΑΝΩΛΙΔΟΥ ΕΛΕΝΗ
ΙΔΙΟΚΤΗΤΗ 119	ΜΑΝΩΛΙΔΟΥ ΕΛΕΝΗ
ΙΔΙΟΚΤΗΤΗ 120	ΜΑΝΩΛΙΔΟΥ ΕΛΕΝΗ
ΙΔΙΟΚΤΗΤΗ 121	ΜΑΝΩΛΙΔΟΥ ΕΛΕΝΗ
ΙΔΙΟΚΤΗΤΗ 122	ΜΑΝΩΛΙΔΟΥ ΕΛΕΝΗ
ΙΔΙΟΚΤΗΤΗ 123	ΜΑΝΩΛΙΔΟΥ ΕΛΕΝΗ
ΙΔΙΟΚΤΗΤΗ 124	ΜΑΝΩΛΙΔΟΥ ΕΛΕΝΗ
ΙΔΙΟΚΤΗΤΗ 125	ΜΑΝΩΛΙΔΟΥ ΕΛΕΝΗ
ΙΔΙΟΚΤΗΤΗ 126	ΜΑΝΩΛΙΔΟΥ ΕΛΕΝΗ
ΙΔΙΟΚΤΗΤΗ 127	ΜΑΝΩΛΙΔΟΥ ΕΛΕΝΗ
ΙΔΙΟΚΤΗΤΗ 128	ΜΑΝΩΛΙΔΟΥ ΕΛΕΝΗ
ΙΔΙΟΚΤΗΤΗ 129	ΜΑΝΩΛΙΔΟΥ ΕΛΕΝΗ
ΙΔΙΟΚΤΗΤΗ 130	ΜΑΝΩΛΙΔΟΥ ΕΛΕΝΗ
ΙΔΙΟΚΤΗΤΗ 131	ΜΑΝΩΛΙΔΟΥ ΕΛΕΝΗ
ΙΔΙΟΚΤΗΤΗ 132	ΜΑΝΩΛΙΔΟΥ ΕΛΕΝΗ
ΙΔΙΟΚΤΗΤΗ 133	ΜΑΝΩΛΙΔΟΥ ΕΛΕΝΗ
ΙΔΙΟΚΤΗΤΗ 134	ΜΑΝΩΛΙΔΟΥ ΕΛΕΝΗ
ΙΔΙΟΚΤΗΤΗ 135	ΜΑΝΩΛΙΔΟΥ ΕΛΕΝΗ
ΙΔΙΟΚΤΗΤΗ 136	ΜΑΝΩΛΙΔΟΥ ΕΛΕΝΗ
ΙΔΙΟΚΤΗΤΗ 137	ΜΑΝΩΛΙΔΟΥ ΕΛΕΝΗ
ΙΔΙΟΚΤΗΤΗ 138	ΜΑΝΩΛΙΔΟΥ ΕΛΕΝΗ
ΙΔΙΟΚΤΗΤΗ 139	ΜΑΝΩΛΙΔΟΥ ΕΛΕΝΗ
ΙΔΙΟΚΤΗΤΗ 140	ΜΑΝΩΛΙΔΟΥ ΕΛΕΝΗ
ΙΔΙΟΚΤΗΤΗ 141	ΜΑΝΩΛΙΔΟΥ ΕΛΕΝΗ
ΙΔΙΟΚΤΗΤΗ 142	ΜΑΝΩΛΙΔΟΥ ΕΛΕΝΗ
ΙΔΙΟΚΤΗΤΗ 143	ΜΑΝΩΛΙΔΟΥ ΕΛΕΝΗ
ΙΔΙΟΚΤΗΤΗ 144	ΜΑΝΩΛΙΔΟΥ ΕΛΕΝΗ
ΙΔΙΟΚΤΗΤΗ 145	ΜΑΝΩΛΙΔΟΥ ΕΛΕΝΗ
ΙΔΙΟΚΤΗΤΗ 146	ΜΑΝΩΛΙΔΟΥ ΕΛΕΝΗ
ΙΔΙΟΚΤΗΤΗ 147	ΜΑΝΩΛΙΔΟΥ ΕΛΕΝΗ
ΙΔΙΟΚΤΗΤΗ 148	ΜΑΝΩΛΙΔΟΥ ΕΛΕΝΗ
ΙΔΙΟΚΤΗΤΗ 149	ΜΑΝΩΛΙΔΟΥ ΕΛΕΝΗ
ΙΔΙΟΚΤΗΤΗ 150	ΜΑΝΩΛΙΔΟΥ ΕΛΕΝΗ
ΙΔΙΟΚΤΗΤΗ 151	ΜΑΝΩΛΙΔΟΥ ΕΛΕΝΗ
ΙΔΙΟΚΤΗΤΗ 152	ΜΑΝΩΛΙΔΟΥ ΕΛΕΝΗ
ΙΔΙΟΚΤΗΤΗ 153	ΜΑΝΩΛΙΔΟΥ ΕΛΕΝΗ
ΙΔΙΟΚΤΗΤΗ 154	ΜΑΝΩΛΙΔΟΥ ΕΛΕΝΗ
ΙΔΙΟΚΤΗΤΗ 155	ΜΑΝΩΛΙΔΟΥ ΕΛΕΝΗ
ΙΔΙΟΚΤΗΤΗ 156	ΜΑΝΩΛΙΔΟΥ ΕΛΕΝΗ
ΙΔΙΟΚΤΗΤΗ 157	ΜΑΝΩΛΙΔΟΥ ΕΛΕΝΗ
ΙΔΙΟΚΤΗΤΗ 158	ΜΑΝΩΛΙΔΟΥ ΕΛΕΝΗ
ΙΔΙΟΚΤΗΤΗ 159	ΜΑΝΩΛΙΔΟΥ ΕΛΕΝΗ
ΙΔΙΟΚΤΗΤΗ 160	ΜΑΝΩΛΙΔΟΥ ΕΛΕΝΗ
ΙΔΙΟΚΤΗΤΗ 161	ΜΑΝΩΛΙΔΟΥ ΕΛΕΝΗ
ΙΔΙΟΚΤΗΤΗ 162	ΜΑΝΩΛΙΔΟΥ ΕΛΕΝΗ
ΙΔΙΟΚΤΗΤΗ 163	ΜΑΝΩΛΙΔΟΥ ΕΛΕΝΗ
ΙΔΙΟΚΤΗΤΗ 164	ΜΑΝΩΛΙΔΟΥ ΕΛΕΝΗ
ΙΔΙΟΚΤΗΤΗ 165	ΜΑΝΩΛΙΔΟΥ ΕΛΕΝΗ
ΙΔΙΟΚΤΗΤΗ 166	ΜΑΝΩΛΙΔΟΥ ΕΛΕΝΗ
ΙΔΙΟΚΤΗΤΗ 167	ΜΑΝΩΛΙΔΟΥ ΕΛΕΝΗ
ΙΔΙΟΚΤΗΤΗ 168	ΜΑΝΩΛΙΔΟΥ ΕΛΕΝΗ
ΙΔΙΟΚΤΗΤΗ 169	ΜΑΝΩΛΙΔΟΥ ΕΛΕΝΗ
ΙΔΙΟΚΤΗΤΗ 170	ΜΑΝΩΛΙΔΟΥ ΕΛΕΝΗ
ΙΔΙΟΚΤΗΤΗ 171	ΜΑΝΩΛΙΔΟΥ ΕΛΕΝΗ
ΙΔΙΟΚΤΗΤΗ 172	ΜΑΝΩΛΙΔΟΥ ΕΛΕΝΗ
ΙΔΙΟΚΤΗΤΗ 173	ΜΑΝΩΛΙΔΟΥ ΕΛΕΝΗ
ΙΔΙΟΚΤΗΤΗ 174	ΜΑΝΩΛΙΔΟΥ ΕΛΕΝΗ
ΙΔΙΟΚΤΗΤΗ 175	ΜΑΝΩΛΙΔΟΥ ΕΛΕΝΗ
ΙΔΙΟΚΤΗΤΗ 176	ΜΑΝΩΛΙΔΟΥ ΕΛΕΝΗ
ΙΔΙΟΚΤΗΤΗ 177	ΜΑΝΩΛΙΔΟΥ ΕΛΕΝΗ
ΙΔΙΟΚΤΗΤΗ 178	ΜΑΝΩΛΙΔΟΥ ΕΛΕΝΗ
ΙΔΙΟΚΤΗΤΗ 179	ΜΑΝΩΛΙΔΟΥ ΕΛΕΝΗ
ΙΔΙΟΚΤΗΤΗ 180	ΜΑΝΩΛΙΔΟΥ ΕΛΕΝΗ
ΙΔΙΟΚΤΗΤΗ 181	ΜΑΝΩΛΙΔΟΥ ΕΛΕΝΗ
ΙΔΙΟΚΤΗΤΗ 182	ΜΑΝΩΛΙΔΟΥ ΕΛΕΝΗ
ΙΔΙΟΚΤΗΤΗ 183	ΜΑΝΩΛΙΔΟΥ ΕΛΕΝΗ
ΙΔΙΟΚΤΗΤΗ 184	ΜΑΝΩΛΙΔΟΥ ΕΛΕΝΗ
ΙΔΙΟΚΤΗΤΗ 185	ΜΑΝΩΛΙΔΟΥ ΕΛΕΝΗ
ΙΔΙΟΚΤΗΤΗ 186	ΜΑΝΩΛΙΔΟΥ ΕΛΕΝΗ
ΙΔΙΟΚΤΗΤΗ 187	ΜΑΝΩΛΙΔΟΥ ΕΛΕΝΗ
ΙΔΙΟΚΤΗΤΗ 188	ΜΑΝΩΛΙΔΟΥ ΕΛΕΝΗ
ΙΔΙΟΚΤΗΤΗ 189	ΜΑΝΩΛΙΔΟΥ ΕΛΕΝΗ
ΙΔΙΟΚΤΗΤΗ 190	ΜΑΝΩΛΙΔΟΥ ΕΛΕΝΗ
ΙΔΙΟΚΤΗΤΗ 191	ΜΑΝΩΛΙΔΟΥ ΕΛΕΝΗ
ΙΔΙΟΚΤΗΤΗ 192	ΜΑΝΩΛΙΔΟΥ ΕΛΕΝΗ
ΙΔΙΟΚΤΗΤΗ 193	ΜΑΝΩΛΙΔΟΥ ΕΛΕΝΗ
ΙΔΙΟΚΤΗΤΗ 194	ΜΑΝΩΛΙΔΟΥ ΕΛΕΝΗ
ΙΔΙΟΚΤΗΤΗ 195	ΜΑΝΩΛΙΔΟΥ ΕΛΕΝΗ
ΙΔΙΟΚΤΗΤΗ 196	ΜΑΝΩΛΙΔΟΥ ΕΛΕΝΗ
ΙΔΙΟΚΤΗΤΗ 197	ΜΑΝΩΛΙΔΟΥ ΕΛΕΝΗ
ΙΔΙΟΚΤΗΤΗ 198	ΜΑΝΩΛΙΔΟΥ ΕΛΕΝΗ
ΙΔΙΟΚΤΗΤΗ 199	ΜΑΝΩΛΙΔΟΥ ΕΛΕΝΗ
ΙΔΙΟΚΤΗΤΗ 200	ΜΑΝΩΛΙΔΟΥ ΕΛΕΝΗ

ΕΘΝΙΚΟ ΤΥΠΟΓΡΑΦΕΙΟ
Για τεχνικούς λόγους στο σχεδιάγραμμα,
από το ηλεκτρονικό αρχείο, έγινε
σμίκρυνση κατά ποσοστό **35%**



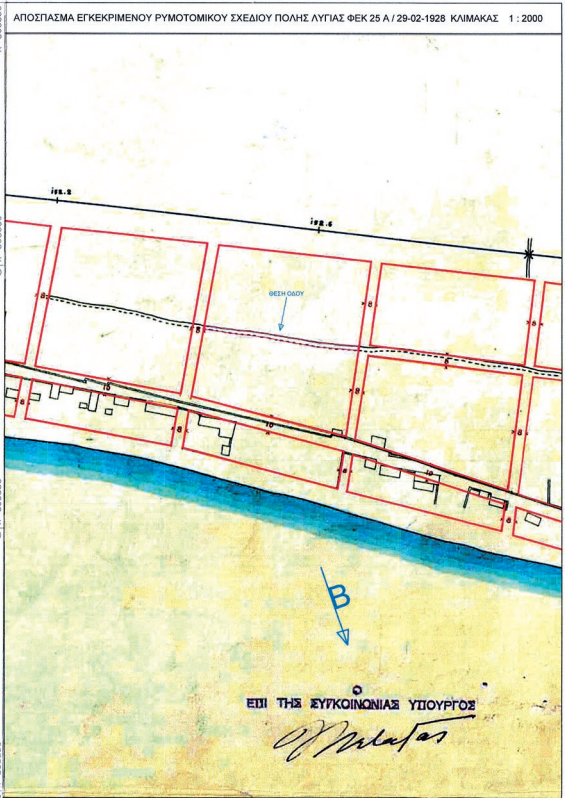

ΕΡΓΟΔΟΤΗΣ	ΚΑΝΕΛΟΠΟΥΛΟΣ ΠΑΝΑΓΙΩΤΗΣ
έργο	ΤΟΠΟΓΡΑΦΙΚΗ ΑΠΟΤΥΠΩΣΗ ΟΔΟΥ ΠΡΟΥΦΙΣΤΑΜΕΝΗΣ ΤΟΥ 1923
θέση	Νομός : ΚΟΡΙΝΘΙΑΣ Δήμος : ΞΥΛΟΚΑΣΤΡΟΥ - ΕΥΡΩΣΤΙΝΗΣ Θέση : Δ. Δ. ΛΥΓΙΑ ΚΟΡΙΝΘΙΑΣ
ΤΙΤΛΟΣ ΣΧΕΔΙΟΥ :	ΔΙΑΓΡΑΜΜΑ ΑΠΟΤΥΠΩΣΗΣ ΟΔΟΥ ΓΙΑ ΤΟΝ ΧΑΡΑΚΤΗΡΙΣΜΟ ΤΗΣ ΩΣ ΠΡΟΥΦΙΣΤΑΜΕΝΗ ΤΟΥ ΕΤΟΥΣ 1923 ΣΤΟ ΣΧΕΔΙΟ ΠΩΝΗΣ ΛΥΓΙΑΣ ΤΟΥ ΔΗΜΟΥ ΞΥΛΟΚΑΣΤΡΟΥ ΕΥΡΩΣΤΙΝΗΣ ΚΟΡΙΝΘΙΑΣ
ΚΛΙΜΑΚΑ	1 : 500
χρόνος μελέτης	08-07-2014
ΜΕΛΕΤΗΤΕΣ	ΙΩΑΝΝΗΣ Ν. ΚΑΝΕΛΟΠΟΥΛΟΣ ΑΓΡΟΝΟΜΟΣ ΤΟΠΟΓΡΑΦΟΣ ΜΗΧΑΝΙΚΟΣ ΕΘΝΙΚΟΥ ΜΕΤΣΟΒΙΟΥ ΠΟΛΥΤΕΧΝΕΙΟΥ ΜΕΛΟΣ ΤΕΕ ΑΡΙΘΜ. ΜΗΤΡΩΟΥ 73139 ΔΕΡΒΕΝΙ ΚΟΡΙΝΘΙΑΣ ΤΗΛ. 6945778333
ΕΛΕΓΧΘΗΚΕ	ΘΕΩΡΗΘΗΚΕ
ΜΕΝΕΛΑΟΣ ΚΑΛΟΘΗΣ ΑΓΡΟΝΟΜΟΣ ΤΟΠΟΓΡΑΦΟΣ ΜΗΧΑΝΙΚΟΣ Π.Ε. ΞΥΛΟΚΑΣΤΡΟ	ΧΡΟΝΗΣ ΚΑΡΑΓΙΑΝΝΗΣ ΑΓΡΟΝΟΜΟΣ ΤΟΠΟΓΡΑΦΟΣ ΜΗΧΑΝΙΚΟΣ Π.Ε. ΞΥΛΟΚΑΣΤΡΟ

RIGOULIA SOULTANA

ΣΥΝΔΕΥΕΙ ΤΗΝ ΥΠ ΑΡΙΘΜ. ΠΡΩΤ. 153496/56869/24-3-2016 ΤΟΠΙΑΝ ΠΕΡΙΦΕΡΕΙΑΡΧΗ ΠΕΛΟΠΟΝΝΗΣΟΥ

ΤΡΙΤΟΝ 26.1.2016 Η ΠΡΟΣΤΑΘΕΝΗ ΤΜΗΜΑΤΟΣ ΚΟΡΩΝ ΣΧΕΔΙΑΣΤΟΥ ΓΕΩΡΓΙΟΣ ΠΕΛΤΟΠΟΝΝΗΣΟΥ

ΣΟΥΛΤΑΝΑ ΡΙΓΟΥΛΙΑ ΑΓΡ. ΤΟΠ. ΜΕΤΡΩΣΕ Γ.Γ.Β.

Officially signed by RIGOULIA SOULTANA DE on Hellenic Public Administration Certification Services serialNumber: ΕΠΩΣ 27705343, ou=ΠΕΡΙΦΕΡΕΙΑ ΠΕΛΟΠΟΝΝΗΣΟΥ, ou=ΣΕΙΡΑ ΦΕΛΟΠΟΝΝΗΣΟΥ, ou=ΕΠΙΧΕΙΡΗΣΙΑΚΟ ΣΥΣΤΗΜΑ ΠΡΩΤΟΤΥΠΩΝ ΚΑΙ ΠΡΟΥΦΙΣΤΑΜΕΝΩΝ ΣΧΕΔΙΩΝ ΣΟΥΛΤΑΝΑ, ou=RIGOULIA SOULTANA Date: 2016.04.07 13:32:51 +0300'

ΕΘΝΙΚΟ ΤΥΠΟΓΡΑΦΕΙΟ

ΕΦΗΜΕΡΙΔΑ ΤΗΣ ΚΥΒΕΡΝΗΣΕΩΣ

Το **Εθνικό Τυπογραφείο** είναι δημόσια υπηρεσία η οποία υπάγεται στο Υπουργείο Εσωτερικών και Διοικητικής Ανασυγκρότησης, με κύρια αποστολή την έντυπη και ηλεκτρονική έκδοση, εκτύπωση, διαχείριση και κυκλοφορία των φύλλων της Εφημερίδας της Κυβερνήσεως (ΦΕΚ) και την κάλυψη των εκτυπωτικών αναγκών του Δημοσίου. (ν. 3469/2006, Α' 131).

ΥΠΗΡΕΣΙΕΣ ΠΟΥ ΠΑΡΕΧΕΙ ΤΟ ΕΘΝΙΚΟ ΤΥΠΟΓΡΑΦΕΙΟ**1. ΕΦΗΜΕΡΙΔΑ ΤΗΣ ΚΥΒΕΡΝΗΣΕΩΣ (ΦΕΚ)**

Η **ηλεκτρονική μορφή των τευχών ΦΕΚ** καθώς και διάφορες πληροφορίες που σχετίζονται με τα δημοσιεύματα σε αυτά, **διατίθενται δωρεάν από την ιστοσελίδα www.et.gr**. Για τα ΦΕΚ που δεν έχουν καταχωρισθεί στην ιστοσελίδα του Εθνικού Τυπογραφείου δίνεται η δυνατότητα δωρεάν αποστολής με ηλεκτρονικό ταχυδρομείο κατόπιν αίτησης που υποβάλλεται με τη συμπλήρωση ειδικής φόρμας στην ιστοσελίδα του Εθνικού Τυπογραφείου.

Η **έντυπη μορφή των τευχών ΦΕΚ** διατίθεται για μεμονωμένα φύλλα με το ανάλογο κόστος από το τμήμα Πωλήσεων απευθείας ή με ταχυδρομική αποστολή μέσω αίτησης παραγγελίας στα ΚΕΠ ενώ για ετήσια κυκλοφορία τευχών ΦΕΚ η διάθεση γίνεται υπό μορφή συνδρομής από το τμήμα Συνδρομητών.

Πληροφορίες σχετικά με την αποστολή/κατάθεση εγγράφων προς δημοσίευση, την διαθεσιμότητα των τευχών και τους ισχύοντες τιμοκαταλόγους για όλες τις υπηρεσίες θα βρείτε στην ιστοσελίδα. Επίσης στην ιστοσελίδα μπορείτε να αναζητήσετε πληροφορίες σχετικά με την πορεία δημοσίευσης των εγγράφων, εφόσον γνωρίζετε τον Κωδικό Αριθμό Δημοσιεύματος (ΚΑΔ).

Περισσότερες πληροφορίες για δημοσιεύματα και λοιπά θέματα, μπορείτε να αναζητήσετε από το Τμήμα Πληροφοριών καθώς και από το τηλεφωνικό κέντρο του Εθνικού Τυπογραφείου.

2. ΚΑΛΥΨΗ ΕΚΤΥΠΩΤΙΚΩΝ ΑΝΑΓΚΩΝ του Δημοσίου και των φορέων του

Το Εθνικό Τυπογραφείο μετά από σχετικό αίτημα φορέα του Δημοσίου αναλαμβάνει να σχεδιάσει και να εκτυπώσει κάρτες, βιβλία, αφίσες, μπλοκ, μηχανογραφικά έντυπα, φακέλους, φακέλους αλληλογραφίας, κ.ά. Επίσης σχεδιάζει και κατασκευάζει σφραγίδες.

ΕΠΙΚΟΙΝΩΝΙΑ ΜΕ ΤΟ ΕΘΝΙΚΟ ΤΥΠΟΓΡΑΦΕΙΟ**1. ΜΕ ΤΟ ΤΑΧΥΔΡΟΜΕΙΟ, ΤΟ ΤΗΛΕΦΩΝΟ κ.λπ.**

Ταχυδρομική Διεύθυνση: Καποδιστρίου 34, τ.κ. 10432, Αθήνα.

ΤΗΛΕΦΩΝΙΚΟ ΚΕΝΤΡΟ: 210 5279000 - fax: 210 5279054

Ωράριο λειτουργίας για το κοινό: Δευτέρα ως Παρασκευή: 8:00 - 13:30

ΤΜΗΜΑΤΑ ΕΞΥΠΗΡΕΤΗΣΗΣ ΚΟΙΝΟΥ

Τμήμα Πωλήσεων: (Ισόγειο, τηλ. 210 5279178 - 180)

Τμήμα Συνδρομητών: (Ημιόροφος, τηλ. 210 5279136)

Τμήμα Πληροφοριών: (Ισόγειο, Γραφείο 3 και τηλεφωνικό κέντρο 210 5279000)

Τμήμα Α1 Παραλαβής Δημοσιευτέας Ύλης: (Ισόγειο, τηλ. 210 5279167, 210 5279139)

2. ΜΕ ΗΛΕΚΤΡΟΝΙΚΟ ΤΡΟΠΟ

Ιστοσελίδα: www.et.gr

Πληροφορίες σχετικά με την λειτουργία της ιστοσελίδας: helpdesk.et@et.gr

Αποστολή ψηφιακά υπογεγραμμένων εγγράφων προς δημοσίευση στο ΦΕΚ: webmaster.et@et.gr

Πληροφορίες για γενικό πρωτόκολλο και αλληλογραφία: grammateia@et.gr



* 1 5 0 0 0 6 4 1 4 0 4 1 6 0 0 0 8 *

ΑΠΟ ΤΟ ΕΘΝΙΚΟ ΤΥΠΟΓΡΑΦΕΙΟ

ΚΑΠΟΔΙΣΤΡΙΟΥ 34 * ΑΘΗΝΑ 104 32 * ΤΗΛ. 210 52 79 000 * FAX 210 52 79 054
ΗΛΕΚΤΡΟΝΙΚΗ ΔΙΕΥΘΥΝΣΗ: <http://www.et.gr> - e-mail: webmaster.et@et.gr