



ΕΦΗΜΕΡΙΣ ΤΗΣ ΚΥΒΕΡΝΗΣΕΩΣ

ΤΗΣ ΕΛΛΗΝΙΚΗΣ ΔΗΜΟΚΡΑΤΙΑΣ

ΑΘΗΝΑ
24 ΙΟΥΝΙΟΥ 1986

ΤΕΥΧΟΣ ΤΕΤΑΡΤΟ

ΑΡΙΘΜΟΣ ΦΥΛΛΟΥ
550

ΠΕΡΙΕΧΟΜΕΝΑ

ΠΟΛΕΟΔΟΜΙΑ

ΔΙΑΤΑΓΜΑΤΑ

Αναθεώρηση του ρυμοτομικού σχεδίου Κορίνθου στην Περιοχή Αγίου Γεωργίου και των όρων και περιορισμών δόμησης αυτού. 1

ΑΠΟΦΑΣΕΙΣ

Καθορισμός ορίων και όρων δόμησης των οικισμών με πληθυσμό μέχρι 2.000 κατοίκους, Καραίικα, Γομοστό, Καραμεσινείικα, Ράχη και Βαχέικα, Επαρχίας Πατρών του Ν. Αχαΐας. 2

ΠΟΛΕΟΔΟΜΙΑ

ΔΙΑΤΑΓΜΑΤΑ

Αναθεώρηση του ρυμοτομικού σχεδίου Κορίνθου στην Περιοχή Αγίου Γεωργίου και των όρων και περιορισμών δόμησης αυτού. (1)

Ο ΠΡΟΕΔΡΟΣ

ΤΗΣ ΕΛΛΗΝΙΚΗΣ ΔΗΜΟΚΡΑΤΙΑΣ

Έχοντας υπόψη:

1. Τις διατάξεις του Ν. Δ/τος της 17 Ιουλίου 1923, όπως μεταγενέστερα τροποποιήθηκαν και ειδικότερα τα άρθρα 3, 9, 11, 29 και 70.
2. Τις διατάξεις του Ν. 947/1979 (ΦΕΚ 169/Α) και ειδικότερα το άρθρο 62 (παρ. 1).
3. Τις διατάξεις του Ν. 1032/1980 (ΦΕΚ 57/Α) και ειδικότερα τα άρθρα 2, 3 και 7.
4. Τις διατάξεις του Ν. 1558/1985 (ΦΕΚ 137/Α) και ειδικότερα το άρθρο 23 παρ. 1.
5. Τις διατάξεις του Ν. 1577/1985 (ΦΕΚ 210/Α) και ειδικότερα τα άρθρα 6, 7, 8, 9 (παρ. 1, 2, 7 και 8).
6. Την υπ' αριθ. 26409/1986 απόφαση του Υπουργού Περιβάλλοντος, χωροταξίας και Δημοσίων Έργων «περί χαρακτηρισμού ως πυκνοδοτημένου τμήματος της περιοχής Αγίου Γεωργίου του δήμου Κορίνθου».
7. Τις υπ' αριθ. 75/1985 και 132/1985 γνωμοδοτήσεις του Δημοτικού Συμβουλίου Κορίνθου.
8. Την υπ' αριθ. 438/1985 γνωμοδότηση του Κεντρικού Συμβουλίου Χωροταξίας, Οικισμού και Περιβάλλοντος.
9. Τις υπ' αριθ. 940/1985 και 214/1986 γνωμοδοτήσεις του Συμβουλίου της Επικρατείας, με πρόταση του Υπουργού Περιβάλλοντος, Χωροταξίας και Δημοσίων Έργων, αποφασίζουμε:

Άρθρο 1.

Εγκρίνεται η αναθεώρηση του ρυμοτομικού σχεδίου Κορίνθου στην

περιοχή Αγίου Γεωργίου της οποίας το σχέδιο εγκρίθηκε με το από 14.12.1979 Π.Δ. (ΦΕΚ 15/Δ/1980) και για την οποία έχουν εφαρμογή οι διατάξεις των άρθρων 8, 9 και 12 του Ν. 1337/1983 σύμφωνα με την υπ' αριθ. 74080/3082/1984 απόφαση του Υπουργού Χωροταξίας, Οικισμού και Περιβάλλοντος (ΦΕΚ 641/Δ), με τον καθορισμό οικοδομησίμων χώρων, πεζοδρόμων, κοινοχρήστων χώρων, χώρων στάθμευσης αυτοκινήτων και χώρων κοινωφελών κτιρίων όπως φαίνεται στα τέσσερα (4) σχετικά πρωτότυπα διαγράμματα σε κλίμακα 1:1000 που έχουν θεωρηθεί από τον Προϊστάμενο της Δ/νσης Πολεοδομικών Εφαρμογών με την υπ' αριθ. 32007/1986 πράξη του και που συνοπτικά τους αντίτυπα δημοσιεύονται με το παρόν διάταγμα.

Άρθρο 2.

1. Στους οικοδομήσιμους χώρους που χαρακτηρίζονται με στοιχεία ΟΤ επιτρέπεται η ανέγερση κατοικιών και καταστημάτων για την εξυπηρέτηση καθημερινών αναγκών της περιοχής, καταστημάτων αναφυχής και παρεμφερών εγκαταστάσεων που δεν οχλούν.

2. Στους οικοδομήσιμους χώρους που χαρακτηρίζονται στα διαγράμματα με στοιχεία ΟΤΚ επιτρέπονται οι χρήσεις της παραπάνω παραγράφου και επιπλέον η ανέγερση καταστημάτων λιανικού εμπορίου και γραφείων.

Επιβάλλεται η διαμόρφωση του ισογείου αυτών σε κατάσταση.

Άρθρο 3.

Στην πρόσοψη των οικοπέδων οικοδομημένων ή μη που βρίσκονται στους οικοδομήσιμους χώρους των οποίων αναθεωρείται το σχέδιο με το άρθρο 1 του παρόντος επιβάλλεται προκήπιο πλάτους 4 τεσσάρων και έξι (6) μέτρων όπως φαίνεται στα ίδια διαγράμματα.

Άρθρο 4.

Τα ελάχιστα όρια εμβαδού και διαστάσεων και οι λοιποί όροι και περιορισμοί δόμησης των οικοπέδων της ως άνω περιοχής ορίζονται κατά τομέα Α και Β.

Στον τομέα Α υπάγονται τα οικοδομικά τετράγωνα με στοιχεία ΟΤ, στον τομέα Β τα οικοδομικά τετράγωνα με στοιχεία ΟΤΚ, όπως φαίνεται στα ίδια διαγράμματα.

Τομέας Α

1. Ελάχιστο πρόσωπο: δεκαπέντε (15) μέτρα

Ελάχιστο εμβαδόν: τετρακόσια (400) τ.μ.

2. Κατά παρέκκλιση από τις διατάξεις της προηγούμενης παραγράφου θεωρούνται άρτια και οικοδομήσιμα τα οικόπεδα που κατά την ημέρα δημοσίευσης του παρόντος Δ/τος έχουν:

-Ελάχιστο πρόσωπο: οκτώ (8) μέτρα

Ελάχιστο εμβαδόν: εκατόν πενήντα (150) τ.μ.

3. Επίσης θεωρούνται άρτια και οικοδομήσιμα τα οικόπεδα που δημιουργούνται μετά την οριστική πράξη εφαρμογής της πολεοδομικής μελέτης και προέρχονται από τις εισφορές σε γη σύμφωνα με το

άρθρο 8 του Ν. 1337/1983 εφόσον έχουν τα ελάχιστα όρια εμβαδού και διαστάσεων που προβλέπονται στην παραπάνω παράγραφο 2.

4. Επιπλέον των διατάξεων των παρ. 1, 2 και 3 τα οικοπέδα θεωρούνται άρτια και οικοδομήσιμα εφόσον εγγράφεται μέσα σ' αυτά κάτοψη κτιρίου με ελάχιστη επιφάνεια 50 τ.μ. και ελάχιστες διαστάσεις 5 μέτρα.

5. Μέγιστο ποσοστό κάλυψης 40% της επιφάνειας του οικοπέδου.

6. Συντελεστής δόμησης οκτώ δέκατα (0,8).

7. Μέγιστο ύψος των κτιρίων επτάμισυ (7,50) μέτρα.

Τομέας Β.

1. Ελάχιστο πρόσωπο: δεκαπέντε (15) μέτρα

Ελάχιστο εμβαδόν: τριακόσια (300) τ.μ.

2. Κατά παρέκκλιση από τις διατάξεις της προηγούμενης παραγράφου θεωρούνται άρτια και οικοδομήσιμα τα οικοπέδα που κατά την ημέρα δημοσίευσης του παρόντος Δ/τος έχουν:

-Ελάχιστο πρόσωπο: οκτώ (8) μέτρα

Ελάχιστο εμβαδόν: εκατόν πενήντα (150) τ.μ.

3. Επίσης θεωρούνται άρτια και οικοδομήσιμα τα οικοπέδα που δημιουργούνται μετά την οριστική πράξη εφαρμογής της πολεοδομικής μελέτης και προέρχονται από τις εισφορές σε γη σύμφωνα με το άρθρο 8 του Ν. 1337/83 εφόσον έχουν τα ελάχιστα όρια εμβαδού και διαστάσεων που προβλέπονται στην παραπάνω παράγραφο 2.

4. Επιπλέον των διατάξεων των παρ. 1, 2 και 3 τα οικοπέδα θεωρούνται άρτια και οικοδομήσιμα εφόσον εγγράφεται μέσα σ' αυτά κάτοψη κτιρίου με ελάχιστη επιφάνεια 50 τ.μ. και ελάχιστες διαστάσεις 5 μέτρα.

5. Μέγιστο ποσοστό κάλυψης 60% της επιφάνειας του οικοπέδου.

6. Συντελεστής δόμησης 1,2

7. Μέγιστο ύψος των κτιρίων οκτώμισυ (8,50) μέτρα.

Άρθρο 5.

Οι όροι και περιορισμοί δόμησης των κοινωφελών κτιρίων ορίζονται ως εξής:

Α. Χώροι Σχολείων - Χώρος Πνευματικού Κέντρου

1. Μέγιστο ποσοστό κάλυψης σαράντα τοις εκατό (40%) της επιφάνειας του χώρου.

2. Μέγιστο ύψος κτιρίων εννέα (9) μέτρα.

3. Συντελεστής δόμησης έξι δέκατα (0,6).

4. Ελάχιστη απόσταση των κτιρίων από τις ρυμοτομικές γραμμές δύο (2) μέτρα.

Β. Χώρος Βρεφονηπιακού σταθμού.

1. Μέγιστο ποσοστό κάλυψης σαράντα τοις εκατό (40%) της επιφάνειας του χώρου.

2. Μέγιστο ύψος κτιρίων επτάμισυ (7,50) μέτρα.

Συντελεστής δόμησης 0,6

4. Ελάχιστη απόσταση των κτιρίων από τις ρυμοτομικές γραμμές δύο (2) μέτρα.

Γ. Χώρος αθλητικών εγκαταστάσεων.

1. Μέγιστο ποσοστό κάλυψης σαράντα τοις εκατό (40%) της επιφάνειας του χώρου.

2. Ελάχιστη απόσταση των κτιρίων από τις ρυμοτομικές γραμμές δύο (2) μέτρα.

Άρθρο 6.

Η ισχύς του παραπάνω διατάγματος αρχίζει από τη δημοσίευση του στην Εφημερίδα της Κυβερνήσεως.

Στον Υπουργό Περιβάλλοντος, Χωροταξίας και Δημοσίων Έργων αναθέτουμε τη δημοσίευση και εκτέλεση του παρόντος διατάγματος.

Αθήνα, 19 Μαΐου 1986

Ο ΠΡΟΕΔΡΟΣ ΤΗΣ ΔΗΜΟΚΡΑΤΙΑΣ
ΧΡΗΣΤΟΣ Α. ΣΑΡΤΖΕΤΑΚΗΣ

Ο ΥΠΟΥΡΓΟΣ

ΠΕΡΙΒΑΛΛΟΝΤΟΣ, ΧΩΡΟΤΑΞΙΑΣ ΚΑΙ ΔΗΜ. ΕΡΓΩΝ
ΕΥΑΓΓΕΛΟΣ ΚΟΥΛΟΥΜΠΗΣ

ΜΕΛΕΤΗ ΕΔΑΦΟΛΟΓΗΣ ΚΑΙ ΚΤΗΜΑΤΟΓΡΑΦΗΣΗΣ ΡΥΘΜΙΣΤΙΚΟΥ ΣΧΕΔΙΟΥ ΑΓΙΟΥ ΓΕΩΡΓΙΟΥ ΚΟΡΙΝΘΟΥ
ΚΤΗΜΑΤΟΛΟΓΙΚΟ ΔΙΑΓΡΑΜΜΑ
Κλίμακας 1:1000

ΔΗΜΟΣ ΚΟΡΙΝΘΟΥ

ΥΠΟΥΡΓΕΙΟ ΧΩΡΟΤΑΞΙΑΣ ΟΙΚΙΣΜΟΥ ΚΑΙ ΠΕΡΙΣΤΑΣΕΩΣ
Δ. ΕΥΡΩΠΑΪΚΗ ΧΑΡΤΟΓΡΑΦΕΙΑ



ΔΗΜΟΣ ΚΟΡΙΝΘΟΥ

ΥΠΟΥΡΓΕΙΟ ΧΩΡΕΙΑΣ ΟΙΚΟΝΟΜΙΑΣ ΚΑΙ ΠΡΟΓΡΑΜΜΑΤΩΝ
ΔΙΕΥΘΥΝΣΗ ΧΑΡΤΟΓΡΑΦΙΩΝ

ΜΕΛΕΤΗ ΕΔΑΦΟΜΕΤΡΗΣ ΚΑΙ ΚΤΗΜΑΤΟΓΡΑΦΗΣΗΣ ΡΥΘΙΣΤΙΚΟΥ ΣΧΕΔΙΟΥ ΑΓΟΥ ΓΕΩΡΓΙΟΥ ΚΟΡΙΝΘΟΥ
ΚΤΗΜΑΤΟΛΟΓΙΚΟ ΔΙΑΓΡΑΜΜΑ
Κλίμακx 1:1000

1	2
3	X

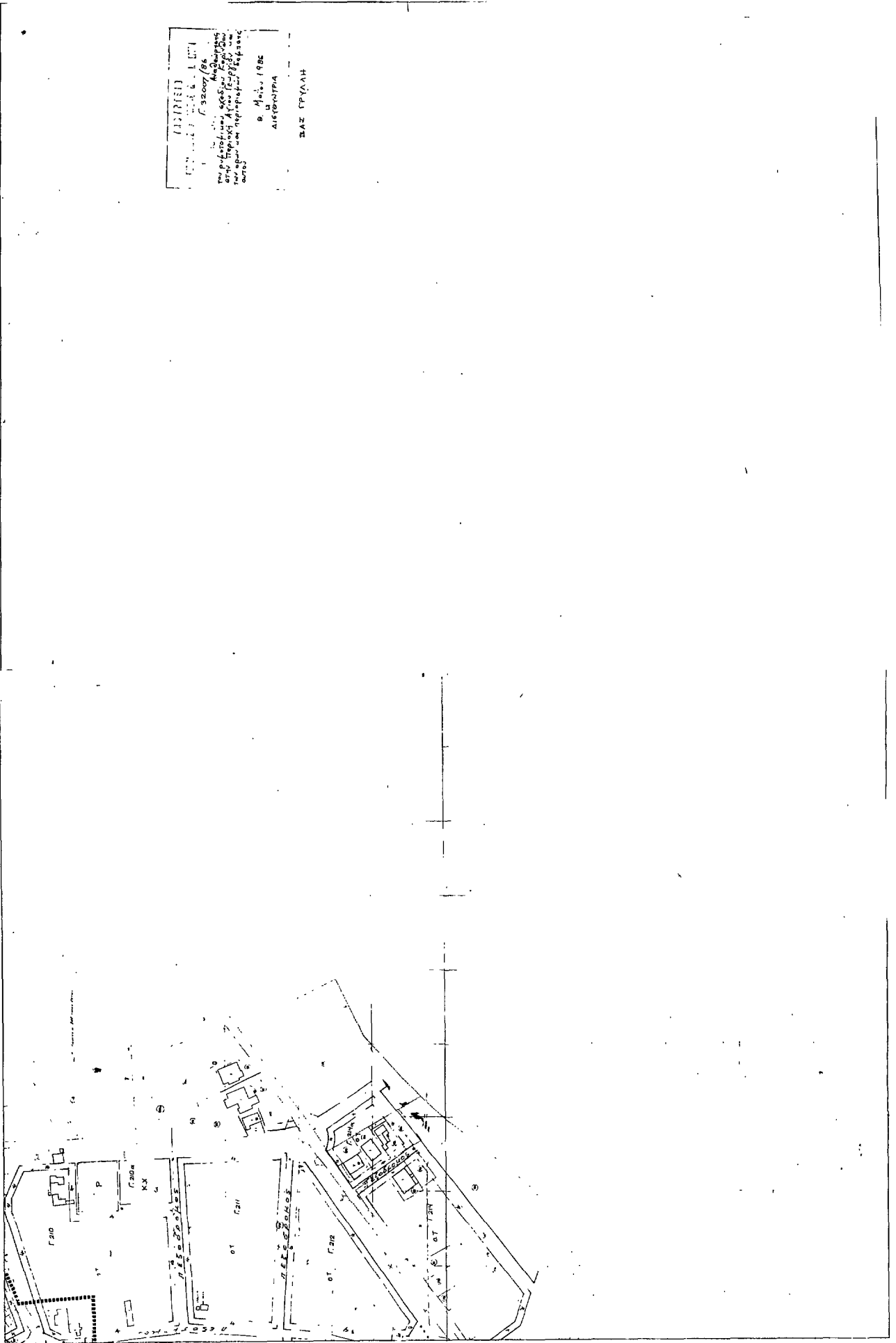

ΠΡΩΤΟΦΟΡΩΤΗ ΜΕΤΡΗΣΗ ΚΑΙ ΔΙΑΓΡΑΜΜΑ
 Γ. 21007/86
 ΤΟΥ ΠΕΡΙΦΕΡΕΙΑΚΟΥ ΕΓΚΛΗΜΑΤΟΣ ΑΓΟΥ ΓΕΩΡΓΙΟΥ ΚΟΡΙΝΘΟΥ
 ΣΥΜΦΩΝΑ ΜΕ ΤΗΝ ΑΠΟΦΑΣΗ ΤΗΣ ΕΠΙΤΡΟΠΗΣ ΑΝΤΙΣΤΡΟΦΗΣ ΤΗΣ
 19/12/1986
 Β. ΜΑΤΣΟΥΡΑ
 ΔΙΕΥΘΥΝΤΡΙΑ
 ΒΑΣ. ΓΡΑΦΕΙΑ

ΥΠΟΥΡΓΕΙΟ Π.Ε.Χ. ΔΙΑΧΕΙΡΙΣΕΩΣ ΚΑΙ ΠΕΡΙΣΤΡΟΦΗΣ
ΔΙΕΥΘΥΝΣΗ ΧΑΡΤΟΓΡΑΦΙΚΩΝ ΥΠΗΡΕΣΙΩΝ

ΔΗΜΟΣ ΚΟΡΙΝΘΟΥ

ΜΕΛΕΤΗ ΕΞΑΡΜΩΣΗΣ ΚΑΙ ΚΤΗΜΑΤΟΓΡΑΦΗΣ ΡΥΘΜΟΤΟΜΙΚΟΥ ΣΧΕΔΙΟΥ ΑΓΙΟΥ ΓΕΩΡΓΙΟΥ ΚΟΡΙΝΘΟΥ
ΚΤΗΜΑΤΟΛΟΓΙΚΟ ΔΙΑΓΡΑΜΜΑ
Κλίμαξ 1:1000

2	4
3	

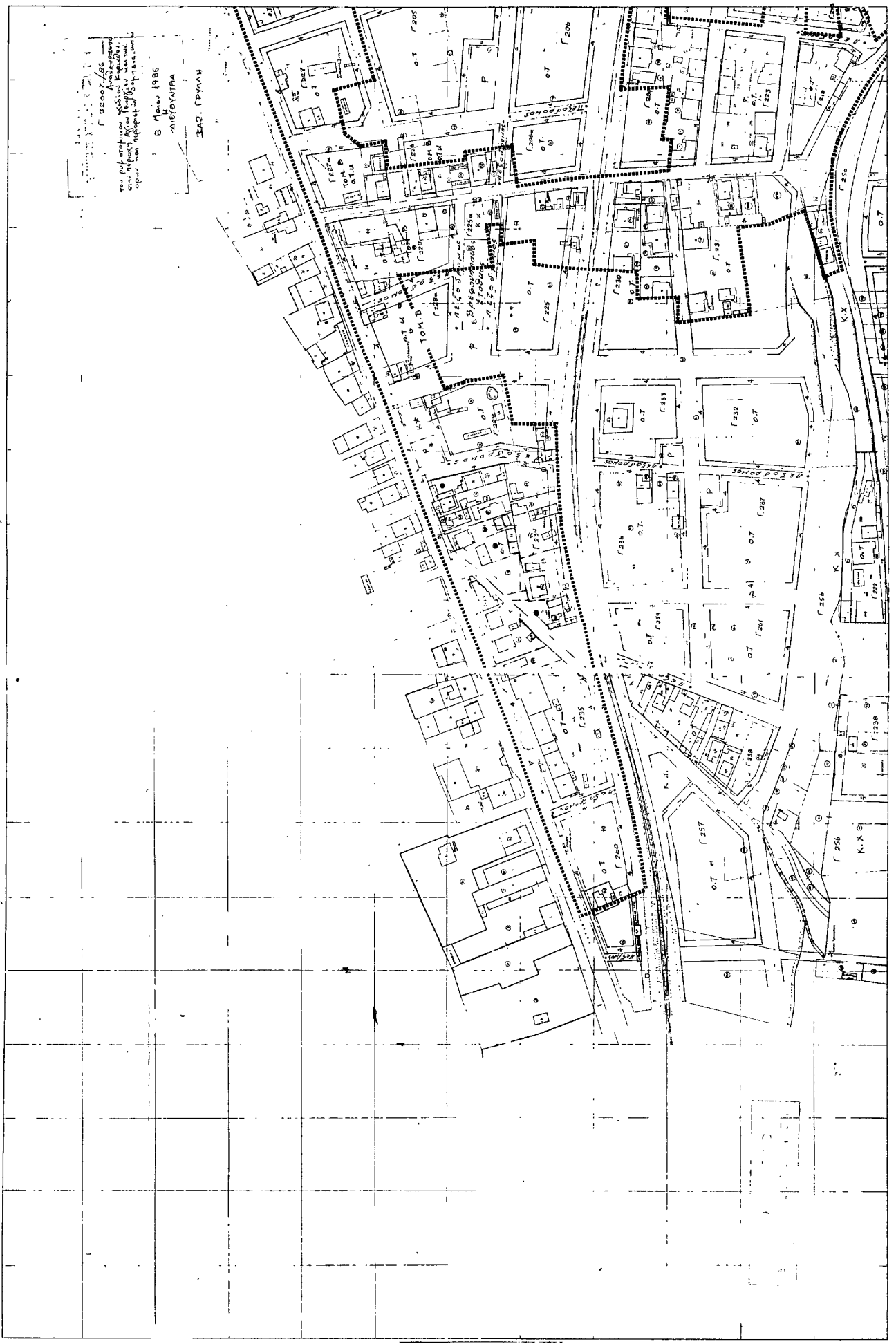

ΜΕΛΕΤΗ ΕΦΑΡΜΟΣΗΣ ΚΑΙ ΚΤΗΜΑΤΟΓΡΑΦΗΣΗΣ ΡΥΘΜΟΤΟΜΙΚΟΥ ΣΧΕΔΙΟΥ ΑΓΙΟΥ ΓΕΩΡΓΙΟΥ ΚΟΡΙΝΘΟΥ
 ΚΤΗΜΑΤΟΛΟΓΙΚΟ ΔΙΑΓΡΑΜΜΑ Α
 Κλίμαξ 1:1000

ΔΗΜΟΣ ΚΟΡΙΝΘΟΥ

ΥΠΟΥΡΓΕΙΟ ΧΡΗΣΗΣ ΟΙΚΙΣΜΟΥ & ΠΕΡΙΒΑΤΟΥ
 ΔΙΕΥΘΥΝΣΗ ΧΑΡΤΟΓΡΑΦΕΙΩΝ

1	2	3	4
X			

Γ. 2007/196
 Τον εφευρισμένο σχέδιο καταρτίσαντες στην περιοχή Αγίου Γεωργίου Κορίνθου, τα οποία και περιλαμβάνονται στην παρούσα μελέτη.
 Β. Ημερ. 1986
 ΔΙΕΥΘΥΝΤΡΙΑ
 ΣΑΖ. ΓΡΥΛΛΗ

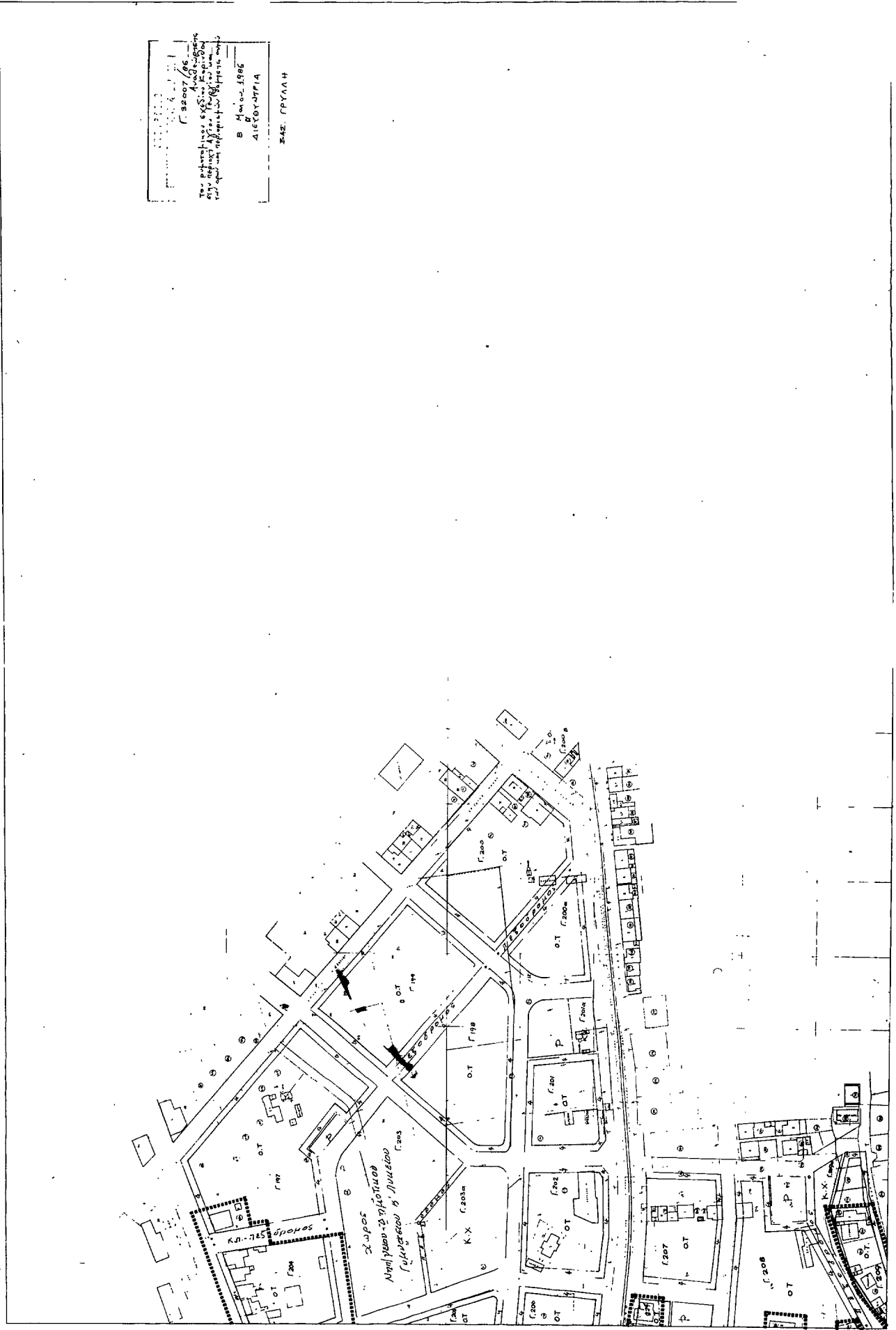

ΑΠΟΦΑΣΕΙΣ

(2)

Καθορισμός ορίων και όρων δόμησης των οικισμών με πληθυσμό μέχρι 2.000 κατοίκους, Καραίικα, Γομοστό, Καραμεισινάικα, Ράχη και Βαχέικα, Επαρχίας Πατρών του Ν. Αχαΐας.

Ο ΝΟΜΑΡΧΗΣ ΑΧΑΪΑΣ

Έχοντας υπόψη:

1. Τις διατάξεις του από 24.4.85 Π.Δ. (ΦΕΚ 181Δ/3.5.1985) «περί τρόπου καθορισμού ορίων οικισμού της χώρας, κατηγορίες αυτών και καθορισμού όρων και περιορισμών δόμησης».

2. Τις προτάσεις των ιδιωτών μελετητών Μηγ/κών, στους οποίους ανατέθηκε σχετική μελέτη στα πλαίσια του προγράμματος των ανοιχτών πόλεων, που αφορούν τον προσδιορισμό των ορίων των υπόψη οικισμών.

3. Τα δελτία αρχιτεκτονικής αναγνώρισης των οικισμών που συμπληρώθηκαν από τους προαναφερόμενους μελετητές κατά τις υποδείξεις των σχετικών προδιαγραφών του ΥΧΟΠ.

4. Τα πληθυσμιακά στοιχεία της τελευταίας απογραφής του Κράτους της ΕΣΥΕ.

5. Την υπ' αρ. 5/22.4.86 γνωμοδότηση τους Συμβουλίου Χ.Ο.Π. του Νομού.

6. Την υπ' αριθμ. 10/27.3.86 απόφαση του Κοινοτικού Συμβουλίου Καραϊικών Πάτρας, αποφασίζουμε:

1. Κατατάσσουμε τους οικισμούς Καραίικα, Γομοστό, Καραμεισινάικα, Ράχη και Βαχέικα Πατρών του Ν. Αχαΐας στις παρακάτω κατηγορίες.

α) Μη περιαστικοί, μη παραλιακοί, μη τουριστικοί (Α3)

β) Αδιάφοροι (Β3)

γ) Συνεκτικοί (Δ1)

δ) Στάσιμοι (Γ2) Γομοστό - Ράχη

ε) Φθίνοντες (Γ3) Καραμεισινάικα - Καραίικα

στ) Μικροί (Ε1) Ράχη, Καραμεισινάικα, Καραίικα

ζ) Μεσαίος (Ε2) Γομοστό

2. Καθορίζουμε τα όρια των οικισμών Καραϊικών, Γομοστό, Καραμεισινάικων, Ράχης και Βαχέικων Πατρών του Ν. Αχαΐας με στοιχεία όπως αυτά φαίνονται στα συνοδευτικά της παρούσας σχεδιαγράμματα σε κλ. 1:5.000 που αποτελούν αναπόσπαστα μέρη της απόφασης αυτής και συντάχθηκαν βάσει στοιχείων χαρτών και επί τόπου ελέγχου.

3. Καθορίζουμε τους ακόλουθους Γενικούς και Ειδικούς όρους και περιορισμούς δόμησης.

Α. Γενικοί όροι Δόμησης.

1. Εντός των ορίων των οικισμών ισχύουν οι γενικοί όροι δόμησης που προβλέπονται από το Π.Δ. ΦΕΚ 181 Δ/3.5.1985 και για τους οικισμούς Καραίικα-Καραμεισινάικα, αρτιότητα γηπέδου 600 μ². για τον οικισμό Ράχη, αρτιότητα γηπέδου 800 μ², για το Γομοστό 500 μ² και τα Βαχέικα 300 μ².

2. Κατά παρέκκλιση εντός των ορίων των οικισμών θεωρούνται άρτια τα οικοπέδα με όποιο εμβαδόν είχαν στις 3.5.1985 ημέρα Δημοσίευσης του από 24.4.1985 Δ/τος.

Β. Ειδικοί όροι δόμησης.

Για τους οικισμούς αυτούς επιβάλλονται υποχρεωτικά ειδικοί όροι δόμησης που αναγράφονται στην καρτέλλα που συνοδεύει την παρούσα και που είναι οι εξής:

α) Επικάλυψη με στέγη τετράρριχτη με κεραμίδια γαλλικά χρώματος ώχρας (ή κόκκινη εν ελλείψει ώχρας).

β) Όλες οι όψεις του κτιρίου πέτρινες.

γ) Ανοιχτοί εξώστες σιδερένιοι σε θέση που φαίνονται στο συνυμμένο δελτίο αναγνώρισης των οικισμών.

δ) Στηθαία σιδερένια

ε) Εξωτερικά ανοίγματα σε αναλογία όψεων ισόγειο 25%. όψεων ορόφου 30% με πρέκι ξύλινο στις μορφές που φαίνονται στο δελτίο αναγνώρισης

στ) Εξωτερικά κουφώματα ξύλινα με κάπια.

3.α) Πριν από οποιαδήποτε κατάτμηση οικοπέδων εντός των ορίων του οικισμού θα πρέπει να θεωρείται το σχετικό τοπογραφικό διάγραμμα από το τμήμα Πολεοδομίας και Π.Ε. της Νομαρχίας ώστε να εξασφαλίζεται η συνέχεια των υπαρχόντων Κοινοχρήστων χώρων και η δημιουργία νέων κοινοχρήστων χώρων σύμφωνα με τα οριζόμενα στις διατάξεις της παρ. 1 του άρθρου 6 του από 24.4.85 Δ/τος.

β) Να εξασφαλίζεται οπωσδήποτε η συνέχεια των υφισταμένων ή εγχεκρμένων δρόμων του οικισμού.

Κατά τα λοιπά ισχύουν τα οριζόμενα στο Δ/γμα της 24.4.1985 (ΦΕΚ 181 Δ/3.5.85).

Η απόφαση αυτή με το σχεδιάγραμμα οριοθέτησης του οικισμού που την συνοδεύει να δημοσιευθεί στην Εφημερίδα της Κυβερνήσεως.

Πάτρα, 22 Μαΐου 1986

Ο Νομάρχης
Δ. ΠΑΝΤΑΖΗΣ

ΑΡ. ΧΑΡΤΩΝ : 6232-8

ΟΙΚΙΣΜΟΣ	ΓΟΝΙΣΤΟ.
ΕΠΙΣΤΗΤΗ ΚΟΙΝΩΝΙΑ	ΚΑΡΑΤΙΚΩΝ.
ΝΟΜΟΣ	ΑΧΑΪΑΣ.
ΑΡ. ΕΞΥΓ. : 43315002.	

ΠΙΝΑΚΑΣ Α-1.1 ΚΑΤΗΓΟΡΙΟΠΟΙΗΣΗ ΟΙΚΙΣΜΟΥ

Κ Α Τ Η Γ Ο Ρ Ι Ο Π Ο Ι Η Σ Η					
Κ	Α	Τ	Η	Γ	Ο
1	2	3	4	5	6
Α. Βάση στο χώρο	<input type="checkbox"/> Πραγματικός	<input type="checkbox"/> Παραλλολελός ή τετραγωνικός	<input checked="" type="checkbox"/> Άλλη τετραγωνική, ούχι παραλληλική, ούχι τριγωνική		
Β. Βαθμός προστασίας	<input type="checkbox"/> Αβίαστος	<input type="checkbox"/> Ενδιαφερών	<input checked="" type="checkbox"/> Αβίαστος		
Γ. Ανεπιτηδεύτητα	<input type="checkbox"/> Ανεπιτηδεύτος	<input checked="" type="checkbox"/> Σίσιμος	<input type="checkbox"/> Φθίνων		
Δ. Βαθμός διασποράς	<input checked="" type="checkbox"/> Συγκεντρωτός	<input type="checkbox"/> Διασπαρτός			
Ε. Μέγεθος	<input type="checkbox"/> Μικρός	<input checked="" type="checkbox"/> Μεσαίος	<input type="checkbox"/> Μεγάλος		

Πληθυσμός 1977	Πληθυσμός 1981	Αύξηση 1977-1981 %	Σύνολο οπ. πλ. 1984	Νέα σπίτια τελευταίας τριετίας	Αύξηση επιπέδου %
298	247	-17%	53	5	9,4%

Επιπλέον μέγεθος οικοπέδου στο συνηθισμένο κτίσμα **30τ-60τ** Επιπλέον μέγεθος οικοπέδου στο διώροφο κτίσμα **> 120τ**

ΠΙΝΑΚΑΣ Α.2.1.

ΔΕΛΤΙΟ ΑΡΧΙΤΕΚΤΟΝΙΚΗΣ ΑΝΑΓΝΩΡΙΣΗΣ

ΟΙΚΙΣΜΟΣ :	
ΔΙΕΥΣ/ΚΟΙΝ. :	7
ΑΡ. ΕΞΥΓ. :	
ΝΟΜΟΣ :	

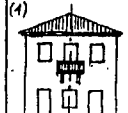
Α/Α	ΣΤΟΙΧΕΙΑ ΤΟΥ ΚΤΙΡΙΟΥ	ΙΣΟΓΕΙΟ		Α' ΟΡΟΦΟΣ		Β' ΟΡΟΦΟΣ		ΠΑΡΑΤΗΡΗΣΕΙΣ
		ΥΛΙΚ.	ΧΡΩΜ.	ΥΛΙΚ.	ΧΡΩΜ.	ΥΛΙΚ.	ΧΡΩΜ.	
Α	ΚΥΡΙΑΡΧΟΣ ΤΥΠΟΣ							
	1. ανέγερ μονόρριχης							%
	2. ανέγερ δίρριχης							%
	3. ανέγερ τετράρριχης			7	5			25%
	4. δώματος							0,25
Β	1. κόρνα όψη	1		1				(1)
	2. λοιπές όψεις	1		1				οκίτω
	3.							
Γ	1. ανοιχτός ακάλυπτος			9				Ποσοστό αεροπ. 0,70
	2. ανοιχτός καλυμμένος							1/3
	3. κλειστός							
	4. σιλό-χαλιάνι							οκίτω
	5.							
Δ	1. εξωστάτ			9				
	2. εξωτερικός σκάλος			9				
	3. δώματος							οκίτω
	4.							
Ε	Ανοίγματα							
	Ποσοστό ανοιγμάτων	25 %		30 %				
	1. οριζόντιο πρέκι	3		3				
	2. ημικυκλικό πρέκι							
	3. ταξιδιό πρέκι							οκίτω
Ζ	Κοφωμάτα							
	1. ταμπλωτά							
	2. κερκωτά							
	3. περαιωτά	3		3				
	4. με καίτια	3		3				
	5. με νεγγίτη							οκίτω
ΠΑΡΑΡΤΗΡΗΣΗ								

Α/Α	ΣΤΟΙΧΕΙΑ ΤΟΥ ΚΤΙΡΙΟΥ	ΙΣΟΓΕΙΟ		Α' ΟΡΟΦ.		Β' ΟΡΟΦ.		ΠΑΡΑΤΗΡΗΣΕΙΣ
		ΥΛΙΚ.	ΧΡΩΜ.	ΥΛΙΚ.	ΧΡΩΜ.	ΥΛΙΚ.	ΧΡΩΜ.	
ΑΡΧΙΤ. ΣΤΟΙΧΕΙΑ	ΚΥΡΙΑΡΧΟΣ ΤΥΠΟΣ							
	1. γείτα							
	2. κερνισμάτα							
	3. παραπόδες							
	4. φουρούσια							
	5. αετώματα							
6. καμινάδες							οκίτω	

Α/Α	ΣΤΟΙΧΕΙΑ	ΥΛΙΚ.	ΧΡΩΜ.	ΠΑΡΑΤΗΡΗΣΕΙΣ
ΠΕΡΙΦΡΑΣΗ	1. μονόριχτος ψηλός			
	2. μονόριχτος χαμηλός			
	3. άλλος τρόπος			οκίτω

ΠΟΜΗΝΙΑ - ΚΩΔΙΚΑΣ ΣΥΜΒΟΛΙΚΩΝ ΑΡΙΘΜΩΝ

ΥΛΙΚΑ	1	2	3	4	5	6	7	8	9	10	11	12
	ΦΙΛΤΡΑ	ΣΟΒΑΣ-ΚΟΝΙΑΜΑ	ΕΥΛΩ	ΤΥΓΒΛΩ	ΠΛΑΚΕΣ ΠΛΗΘΥΝΣ	ΚΕΡΑΜΙΔΙΑ ΟΥΖΑΜΙΓΓΙΑ	ΚΕΡΑΜΙΔΙΑ ΓΑΛΛΙΚΑ	ΛΑΝΑΓΙΝΑ	ΣΙΔΗΡΟ	ΛΙΘΙΑ	ΓΥΦΟΣ	

ΧΡΩΜΑ	α	β	γ	δ	ε	ζ	η	θ
	ΛΕΥΚΟ	ΜΑΥΡΟ	ΓΚΡΙΖΟ	ΜΑΡΑ	ΟΜΠΡΑ	ΚΥΚΛΙΝΟ	ΜΙΑΛ	ΚΙΤΡΙΝΟ

ΦΩΤ. ΚΥΡΙΑΡΧΟΥ ΤΥΠΟΥ

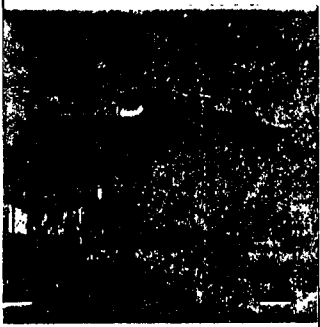

ΦΩΤ. ΚΑΤΑ ΤΗΝ ΚΡΙΣΗ ΤΟΥ ΜΕΛΕΤΗΤΗ

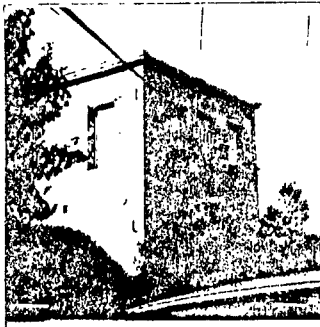



Καταίτια

- 1. Συμβατική Επέμβαση • 2. Διαγραφική • 6. Καταγραφή • 4. Τμήματα
- 7-8 Εδάφια • 8' επιφάνεια εδάφους με εμβαθύνση • 8-4-10 Εμβαθύνση
- 11' Εδάφια • 13 εμβαθύνση • 13-13' περί εμβαθύνση με εμβαθύνση •
- 12' επιφάνεια εμβαθύνση με εδαφική • 14' ιδιοκτησία εμβαθύνση • 17-20
- ορια ιδιοκτησίας Μικροτόνου Γαργαλιών • 13 Βόρεια • 14 Νέα •
- Λόδαρος • 15' Ανορθωτική Καταγραφή του Γαργ • 24' ορια κατα-
- γραφική νότιο εδαφική με εμβαθύνση • 24-30 31-32-23 ορια
- χωράφιου • 33-34 εδαφική • 16' Διαγραφική • 17' Διαγραφική •
- 18' Γνωστικός • 14' εδαφική • 14'-1' εδαφική

ΣΥΜΒΟΛΙΟ ΧΩΡΟΤΑΞΙΑΣ ΟΙΚΙΣΜΟΥ
 ΠΕΡΙΒΑΛΛΟΝΤΟΣ ΝΟΜΟΥ ΑΧΑΪΑΣ
 Το διαγράμμα συνοδεύει το
 Π.Σ. 19 25' απόφαση
 πρακτικού του συμβουλίου.
 Πάγια 22-4-86
 Γραμματέας



Γόμενες

- 1-2-3 όρια κτημάτων • 4-5 κτηματολόγιο
- 3'-3'' αδιάσπαστα όρια κτημάτων του δήμου, όρια ενοικιαστών •
- 3''-9' ενότητα ορίων 9 κτήρι ενοικιαστών ενοικιαστών • 4 όρια
- μελέτη ιδιοκτησίας παραρτημάτων Ν.Σ. με ημερομηνία 12-12-1912 όρια
- έργοι με έδαφος 22 • 14-15-16 όρια ενοικιαστών • 17 Ο.Κ.
- 18 δικαστική έγκριση • 19-20-21 όρια ενοικιαστών κτημάτων
- υπόμνημα κτήρι κτημάτων • 21-22-23-24-25-26-27-28
- 29-30-31-32-33-34-35-36-37-38-39-40 όρια κτημάτων

ΑΡ. ΧΑΡΤΩΝ: 6232/Β, 6242/2

ΟΙΚΙΣΜΟΣ	ΚΑΡΑΜΕΣΙΝΑΪΚΑ
ΟΜΑΔΑ ΚΟΙΝΩΝΙΑΣ	ΚΑΡΑΪΙΚΗΝ
ΝΟΜΟΣ	ΑΧΑΪΑΣ
ΑΡ. ΕΣΧΕ	13515003

ΠΙΝΑΚΑΣ Α-1.1. ΚΑΤΗΓΟΡΙΟΠΟΙΗΣΗ ΟΙΚΙΣΜΟΥ

Κ		Α		Γ		Η		Γ		Ο		Ρ		Ι		Β		Ξ		
ΚΑΤΗΓΟΡΙΑ 1		2		3		4		5		6		7		8		9		10		
Α. Όση στο χώρο	Α1 <input type="checkbox"/>	Παραλιακός ήχος ΖΟΕ	Α2 <input type="checkbox"/>	Παραλιακός ή Τουριστικός	Α3 <input checked="" type="checkbox"/>	Όχι παραλιακός, ούτε παραλιακός, Τουριστικός	Β. Βαθμός προστασίας	Β1 <input type="checkbox"/>	Α51010103	Β2 <input type="checkbox"/>	Επίσημος	Β3 <input checked="" type="checkbox"/>	Αδελφοτικός	Γ. Ανταμιώσιμη	Γ1 <input type="checkbox"/>	Αδελφοτικός	Γ2 <input type="checkbox"/>	Στάσιμος	Γ3 <input checked="" type="checkbox"/>	Φθίνων
Δ. Βαθμός προστασίας	Δ1 <input checked="" type="checkbox"/>	Συντηνικός	Δ2 <input type="checkbox"/>	Διέξοιτος	Ε. Ημέσος	Ε1 <input checked="" type="checkbox"/>	Μικρός	Ε2 <input type="checkbox"/>	Μέσος	Ε3 <input type="checkbox"/>	Μεγάλος									
Πληθυσμός 1971	Πληθυσμός 1981	Αύξηση 1971-1981 %	Σύνολο σπιτιών 1984	Νέο στην τελευταία πενταετία	Αύξηση επίθεσης %															
262	172	-14,8	50	4	8 %															

Επιμετρού μέγεθος οικοπέδου στο συγκεκριμένο τμήμα 601-1200 μ² Επιμετρού μέγεθος οικοπέδου στο συγκεκριμένο τμήμα

ΠΙΝΑΚΑΣ Α.2.1.

ΔΕΛΤΙΟ ΑΡΧΙΤΕΚΤΟΝΙΚΗΣ ΑΝΑΓΡΑΦΗΣ

ΟΙΚΙΣΜΟΣ:	
ΔΙΕΥΣ/ΚΟΙΝ.:	7
ΑΡ. ΕΣΧΕ:	
ΝΟΜΟΣ:	

ΣΥΓΓΡΗΦΑ ΔΟΜΗΣΗΣ ΣΥΝΕΧΕΣ Π. ΕΛΕΥΘΕΡΟ ΠΕΡΙΥΠΗΘΗ

α/α	ΣΤΟΙΧΕΙΑ ΤΟΥ ΚΤΙΡΙΟΥ	ΙΣΟΓΕΙΟ		Α' ΟΡΟΦΟΣ		Β' ΟΡΟΦΟΣ		ΠΑΡΑΠΗΡΕΙΣ	
		ΥΛΙΚ.	ΧΡΩΜ.	ΥΛΙΚ.	ΧΡΩΜ.	ΥΛΙΚ.	ΧΡΩΜ.	ΥΛΙΚ.	ΧΡΩΜ.
Α	ΚΥΡΙΑΡΧΟΣ ΤΥΠΟΣ								
	1. στέγης μονόριχτης								
	2. στέγης δίριχτης								
	3. στέγης τετραρίχτης			7	8			25%	0,25
	4. δώματος								
Β	1. κύρια όψη	1		1					(1)
	2. λοιπές όψεις	1		1					
	3.								οκίτω
Γ	ΕΞΟΧΕΣ								
	1. ανοιχτός ακάλυπτος			9					
	2. ανοιχτός καλυμμένος								
	3. κλειστός								
	4. στοά-χαλιάνι								
Δ	ΣΤΗΘΙΑ								
	1. εξωτών			9					
	2. εξωτερικής σκάλας			9					
	3. δώματος								
Ε	ΑΝΟΙΓΜΑΤΑ								
	Ποσοστό ανοιγμάτων	25 %		30 %				1	
	1. οριζόντιο πρέκι	3		3					
	2. ημικυκλικό πρέκι								
Ζ	ΚΟΥΦΟΜΑΤΑ								
	3. τοξωτό πρέκι								
	4.								
	1. ταμπλαδοτά								
	2. καρτωτά								
	3. περατωτά	3		3					
4. με καλτσα	3		3						
5. με ροζνίτη									
6.									
ΕΓΚΑΤΑΣΤΑΣΗ	(1)								

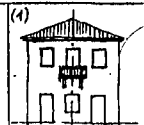

ΑΡΧΙΤ. ΣΤΟΙΧΕΙΑ	ΣΤΟΙΧΕΙΑ ΤΟΥ ΚΤΙΡΙΟΥ		ΙΣΟΓΕΙΟ		Α' ΟΡΟΦ.		Β' ΟΡΟΦ.		ΠΑΡΑΠΗΡΕΙΣ
	ΥΛΙΚ.	ΧΡΩΜ.	ΥΛΙΚ.	ΧΡΩΜ.	ΥΛΙΚ.	ΧΡΩΜ.	ΥΛΙΚ.	ΧΡΩΜ.	
ΚΥΡΙΑΡΧΟΣ ΤΥΠΟΣ									
1. γέφυρα									
2. κερκίτσια									
3. παραστάδες									
4. φουρτσάκια									
5. αετώματα									
6. καμινάδες									οκίτω

ΠΕΡΙΦΡΑΣ.	ΣΤΟΙΧΕΙΑ ΤΟΥ ΚΤΙΡΙΟΥ		ΙΣΟΓΕΙΟ		Α' ΟΡΟΦ.		Β' ΟΡΟΦ.		ΠΑΡΑΠΗΡΕΙΣ
	ΥΛΙΚ.	ΧΡΩΜ.	ΥΛΙΚ.	ΧΡΩΜ.	ΥΛΙΚ.	ΧΡΩΜ.	ΥΛΙΚ.	ΧΡΩΜ.	
1. μονόριχτος φηλός									
2. μονόριχτος κοιμηλός									
3. άλλος τρόπος									οκίτω

ΠΟΜΗΝΙΑ - ΚΩΔΙΚΑΣ ΣΥΜΒΟΛΙΚΩΝ ΑΡΙΘΜΩΝ

ΥΛΙΚΑ	1	ΠΕΤΡΑ	5	ΠΑΛΚΟΣ ΠΕΤΡΙΝΟΣ	9	ΣΙΔΗΡΟΣ
	2	ΣΟΒΑΣ-ΚΟΝΙΑΜΑ	6	ΚΕΡΑΜΙΔΙΑ ΒΥΖΑΝΤΙΝΑ	10	ΧΑΛΙΑ
	3	ΞΥΛΟ	7	ΚΕΡΑΜΙΔΙΑ ΓΑΛΛΙΚΑ	11	ΓΡΥΣ
	4	ΙΟΥΒΛΟ	8	ΛΑΜΑΡΙΝΑ	12	

ΧΡΩΜΑ	α	ΛΕΥΚΟ	ε	ΘΗΡΑ	η	
	β <th>ΜΑΥΡΟ</th> <td>ι <th>ΚΟΚΚΙΝΟ</th> <td>ζ <th></th> </td></td>	ΜΑΥΡΟ	ι <th>ΚΟΚΚΙΝΟ</th> <td>ζ <th></th> </td>	ΚΟΚΚΙΝΟ	ζ <th></th>	
	γ <th>ΓΚΡΙΖΟ</th> <td>κ <th>ΜΙΑΛ</th> <td></td> <th></th> </td>	ΓΚΡΙΖΟ	κ <th>ΜΙΑΛ</th> <td></td> <th></th>	ΜΙΑΛ		
	δ <th>ΩΚΡΑ</th> <td>ο <th>ΚΙΤΡΙΝΟ</th> <td></td> <th></th> </td>	ΩΚΡΑ	ο <th>ΚΙΤΡΙΝΟ</th> <td></td> <th></th>	ΚΙΤΡΙΝΟ		

ΦΩΤ. ΚΥΡΙΑΡΧΟΥ ΤΥΠΟΥ



ΦΩΤ. ΚΑΤΑ ΤΗΝ ΚΡΙΣΗ ΤΟΥ ΗΣΑΝΗΘΗ

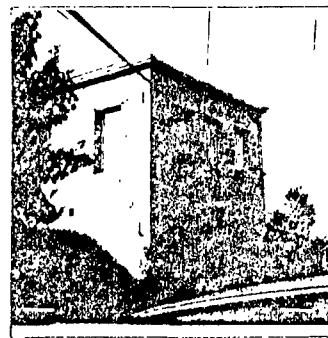

Καταμερίσματα

- 1-2-3 Δρόμοι • 3 πρώτος φάσχος Συμπόρευση • 4 Αναδίου Διπλό
- πούλη • 4-7 νοτιή ενδία στο αναδίου Συμπόρευση μέχρι το κρηπί-
- δια Λεωφόρου • 7 κρηπίδια Λεωφόρου • 11 Αναδίου Συμπό-
- ρευση Χρήστου • 14 κρηπίδια ομοκέντρων στο κρηπίδα κρηπίδια
- 15 νοτιή οριον ομοκέντρων και γρηπίδα Δ.Κ.Η. • 15' Ρόζας 18
- 15'' Τόπος • 16' Αναδίου Κολύμβηση • 17' Κορυμνοπούς Διπ
- 17'-18' Δρόμος • 16-17' κρηπίδα στο τον έργο μέχρι
- στο Ε.Γ.Κ. Βγάδου • 19' Βγάδου • 17 κρηπίδα 17-17'' οριον
- δρόμου • 19' Γάργαρη Κρηπίδοσυρ • 19-21 κρηπίδα
- ομοκέντρων • 22-23 όρια Ιδρυμένης οριον Κρηπίδοσυρ
- 23-24 ενδοκρηπίδα οδός • 24-25-26-27 οριον • 27-28-29
- ενδοκρηπίδα • 29-30 Δρόμος • 30-31-32-33-34-35 οριον Χω-
- ραφία 35-1 οριον Βγάδου Χρημηνία 41 έργο

ΣΥΜΒΟΥΛΙΟ ΧΩΡΟΤΕΛΕΙΑΣ ΟΙΚΙΣΜΟΥ
 ΠΕΡΙΒΑΛΛΟΝΤΟΣ ΝΟΜΟΥ ΑΧΑΪΑΣ
 Το διέγραψι συνοδεύει τό.....
 Π.5/Θ.25..... απόστασις
 ηπρακτικῆ του συμβουλιου.
 Πάτρα 22-4-86
 Γρημωτάτος

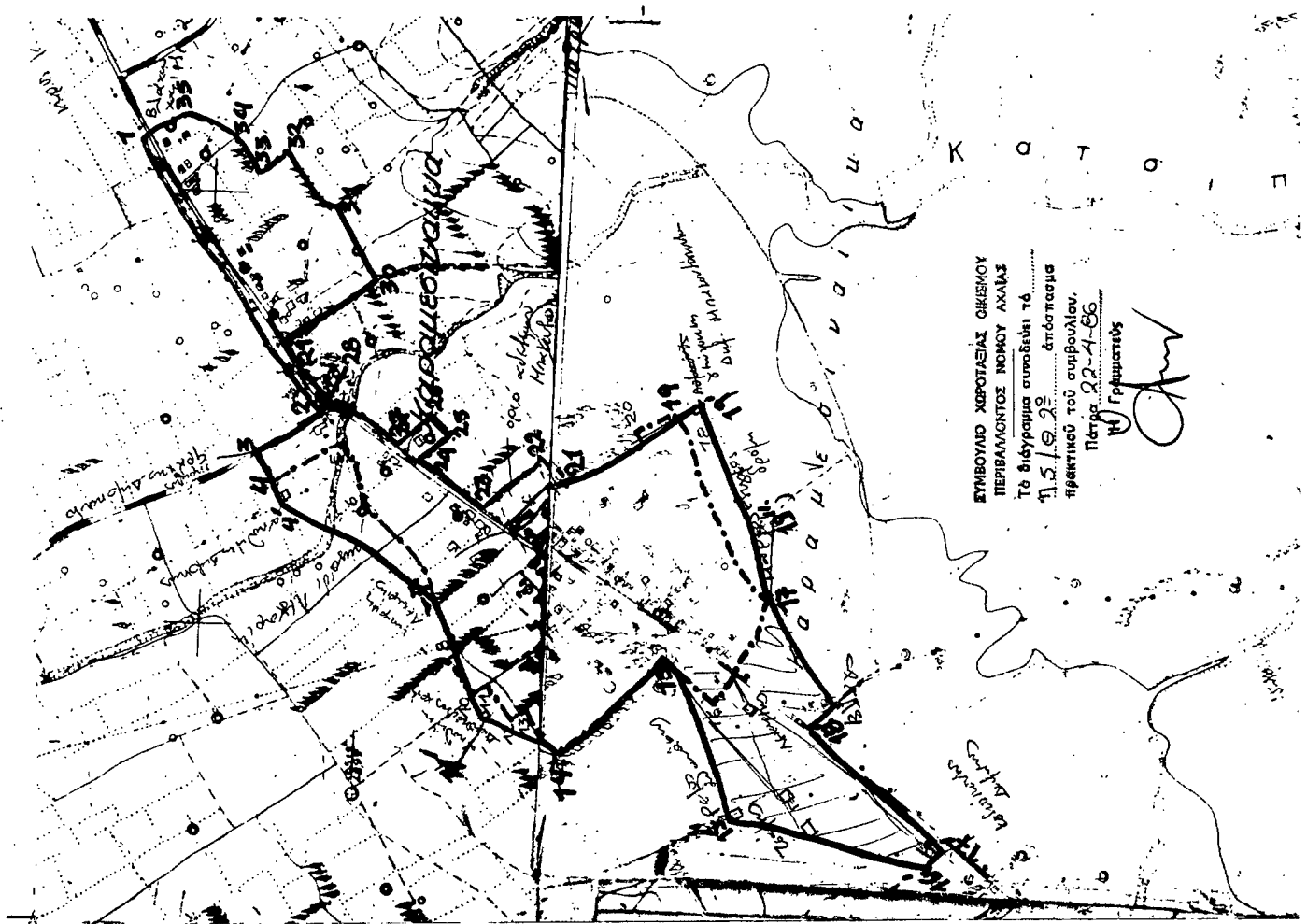
ΣΥΜΒΟΥΛΙΟ ΧΩΡΟΤΕΛΕΙΑΣ ΟΙΚΙΣΜΟΥ
 ΠΕΡΙΒΑΛΛΟΝΤΟΣ ΝΟΜΟΥ ΑΧΑΪΑΣ
 Το διέγραψι συνοδεύει τό.....
 Π.5/Θ.25..... απόστασις
 ηπρακτικῆ του συμβουλιου.
 Πάτρα 22-4-86
 Γρημωτάτος



ΑΡ. ΧΑΡΤΩΝ : 6233-8

ΟΙΚΙΣΜΟΣ	ΡΑΧΗ.
ΑΝΤΙΚΕΤΗ ΚΑΤΑΣΤΑΣΗ	ΚΑΡΑΪΚΗΝ.
ΝΟΜΟΣ	ΑΧΑΪΑΣ.

ΑΡ. ΕΞΥΕ: 13315004

ΠΙΝΑΚΑΣ Α-11 ΚΑΤΗΓΟΡΙΟΓΡΑΦΗΣ ΟΙΚΙΣΜΟΥ

Κ Α Τ Η Γ Ο Ρ Ι Ε Σ

Α. Οίκια στο χώρο	Α1 <input type="checkbox"/> Παρασιτικός Έξος Ζ.Ω.Ε	Α2 <input type="checkbox"/> Παρασιτικός ή Τουριστικός	Α3 <input checked="" type="checkbox"/> Ούτε παρασιτικός ούτε περιληπτικός τουριστικός
Β. Βαθμός προστασίας	Β1 <input type="checkbox"/> Αξιοπρόσφορο	Β2 <input type="checkbox"/> Ενδιαφερόντων	Β3 <input checked="" type="checkbox"/> Αδιάφορος
Γ. Διαμορφωσιμότητα	Γ1 <input type="checkbox"/> Ανεμοπροστατευτός	Γ2 <input checked="" type="checkbox"/> Στάσιμος	Γ3 <input type="checkbox"/> Φθίνων
Δ. Βαθμός διασποράς	Δ1 <input checked="" type="checkbox"/> Συγκεντρωτός	Δ2 <input type="checkbox"/> Διασπασμένος	
Ε. Μέγεθος	Ε1 <input checked="" type="checkbox"/> Μικρό	Ε2 <input type="checkbox"/> Μεσαίο	Ε3 <input type="checkbox"/> Μεγάλο

Πληθυσμός 1971	Πληθυσμός 1981	Αύξηση 1971-1981 %	Σύνοψη σπιτιών 1984	Μία σπίτια τετρατάξιας τριτάξιας	Αύξηση τριτάξιας %
185	185	0%	40	6	15%

Επιπλέον μέγεθος οικοπέδων στο συνεντιωμένο τμήμα > 1200 μ². Επιπλέον μέγεθος οικοπέδων στο διάσπαρτο τμήμα

ΠΙΝΑΚΑΣ Α.2.1.

ΔΕΛΤΙΟ ΑΡΧΙΤΕΚΤΟΝΙΚΗΣ ΑΝΑΓΡΑΦΗΣ

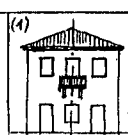
ΣΤΕΦΑΝΟΣ ΔΟΜΗΣΗΣ	ΣΥΝΕΧΕΣ	Π. ΕΛΕΥΘΕΡΟ	<input checked="" type="checkbox"/> ΕΠΕΡΥΓΙΟΝ	ΟΙΚΙΣΜΟΣ	ΔΙΕΥΣ/ΚΟΙΝ.	ΑΡ. ΕΞΥΕ	ΝΟΜΟΣ
Α/Β	ΣΤΟΙΧΕΙΑ ΤΟΥ ΚΤΙΡΙΟΥ ΚΥΡΙΑΡΧΟΣ ΤΥΠΟΣ	ΙΣΟΓΕΙΟ	Α' ΟΡΟΣΟΣ	Β' ΟΡΟΣΟΣ	ΠΑΡΑΠΗΡΣΕΙΣ		
		ΥΛΙΚ. ΧΡΩΜ.	ΥΛΙΚ. ΧΡΩΜ.	ΥΛΙΚ. ΧΡΩΜ.	ΑΓΙΤΗΘΕΡΕΙΕΣ		
Α	ΕΠΙΚΑΛΥΨΗ						
	1. στέγης μονόδελτης				2%		
	2. στέγης δελτικής				2%		
	3. στέγης τετράδελτης		7	8	25%		0.25
	4. δώματος						
	5. θόλου						
Β	ΟΡΥΣΣΕΙΣ						
	1. κόλπα όψεων	1	1		(1)		
	2. λοιπές όψεις	1	1				
	3.						οκτίτω
Γ	ΕΞΟΧΕΙΣ						
	1. ανοιχτός ακάλυπτος		9				
	2. ανοιχτός καλυμμένος						
	3. κλειστός						
	4. στοά-χαλιάνι						
	5.						
Δ	ΣΤΗΛΙΑ						
	1. εξωτών		9				
	2. εξωτερικής σκάλας		9				
	3. δώματος						
	4.						οκτίτω
Ε	ΑΝΟΙΓΜΑΤΑ						
	Ποσοστά ανοιγμάτων	25%	30%	1%			
	1. οριζόντιο πρόχει	3	3				
	2. ημικυκλικό πρόχει						
	3. τοξωτό πρόχει						
	4.						οκτίτω
Ζ	ΚΟΥΦΟΜΑΤΑ						
	1. τσιπλωδωτά						
	2. κορυμνά						
	3. περσιδωτά	3	3				
	4. με καίτια	3	3				
	5. με οσενίτη						
	6.						οκτίτω
ΠΑΡΑΓΩΜΗ							

ΑΡΧΙΤ. ΣΤΟΙΧΕΙΑ	ΣΤΟΙΧΕΙΑ ΤΟΥ ΚΤΙΡΙΟΥ ΚΥΡΙΑΡΧΟΣ ΤΥΠΟΣ	ΙΣΟΓΕΙΟ	Α' ΟΡΟΣ.	Β' ΟΡΟΣ.	ΠΑΡΑΠΗΡΣΕΙΣ
		ΥΛΙΚ. ΧΡΩΜ.	ΥΛΙΚ. ΧΡΩΜ.	ΥΛΙΚ. ΧΡΩΜ.	ΑΓΙΤΗΘΕΡΕΙΕΣ
	1. γείσα				
	2. κορνιζώματα				
	3. παραπόδες				
	4. ψευδοστά				
	5. αετώματα				
	6. κομηνόδες				οκτίτω

ΠΕΡΙΦΡΑΣΕΙΣ	1. μονόροτοιχος φιλός				
	2. μονόροτοιχος χυμής				
	3. άλλος τρόπος				οκτίτω

ΠΟΜΗΝΗΜΑ - ΚΩΔΙΚΑΣ ΣΥΜΒΟΛΙΚΩΝ ΑΡΙΘΜΩΝ

ΥΛΙΚΑ	1 ΠΕΤΡΑ	5 ΠΛΑΚΕΣ ΠΕΤΡΩΝΕΣ	9 ΣΤΙΒΑΡΟΣ
	2 ΣΟΒΑΣ-ΚΟΝΙΑΜΑ	6 ΚΕΡΑΜΙΚΑ ΒΥΖΑΝΤΙΝΑ	10 ΧΑΛΙΝΑ
	3 ΞΥΛΟ	7 ΚΕΡΑΜΙΚΑ ΣΑΛΙΝΑ	11 ΓΥΦΟΣ
	4 ΙΥΝΒΑΟ	8 ΑΡΧΑΙΩΤΑ	12

ΧΡΩΜΑ	α ΛΕΥΚΟ	ε ΟΘΗΡΑ	η
	β ΜΑΥΡΟ	ι ΚΟΚΚΙΝΟ	ζ
	γ ΓΚΡΙΖΟ	κ ΜΙΑΛ	
	δ ΩΚΡΑ	ο ΚΙΤΡΙΝΟ	

ΦΩΤ. ΚΥΡΙΑΡΧΟΥ ΤΥΠΟΥ

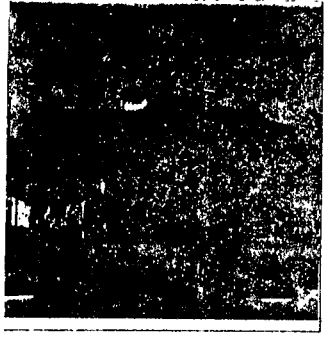

ΦΩΤ. ΚΑΤΑ ΤΗΝ ΚΡΙΣΗ ΤΟΥ ΠΛΑΤΙΣΤΗ

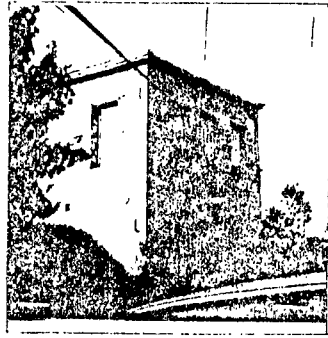

Βαχείικα

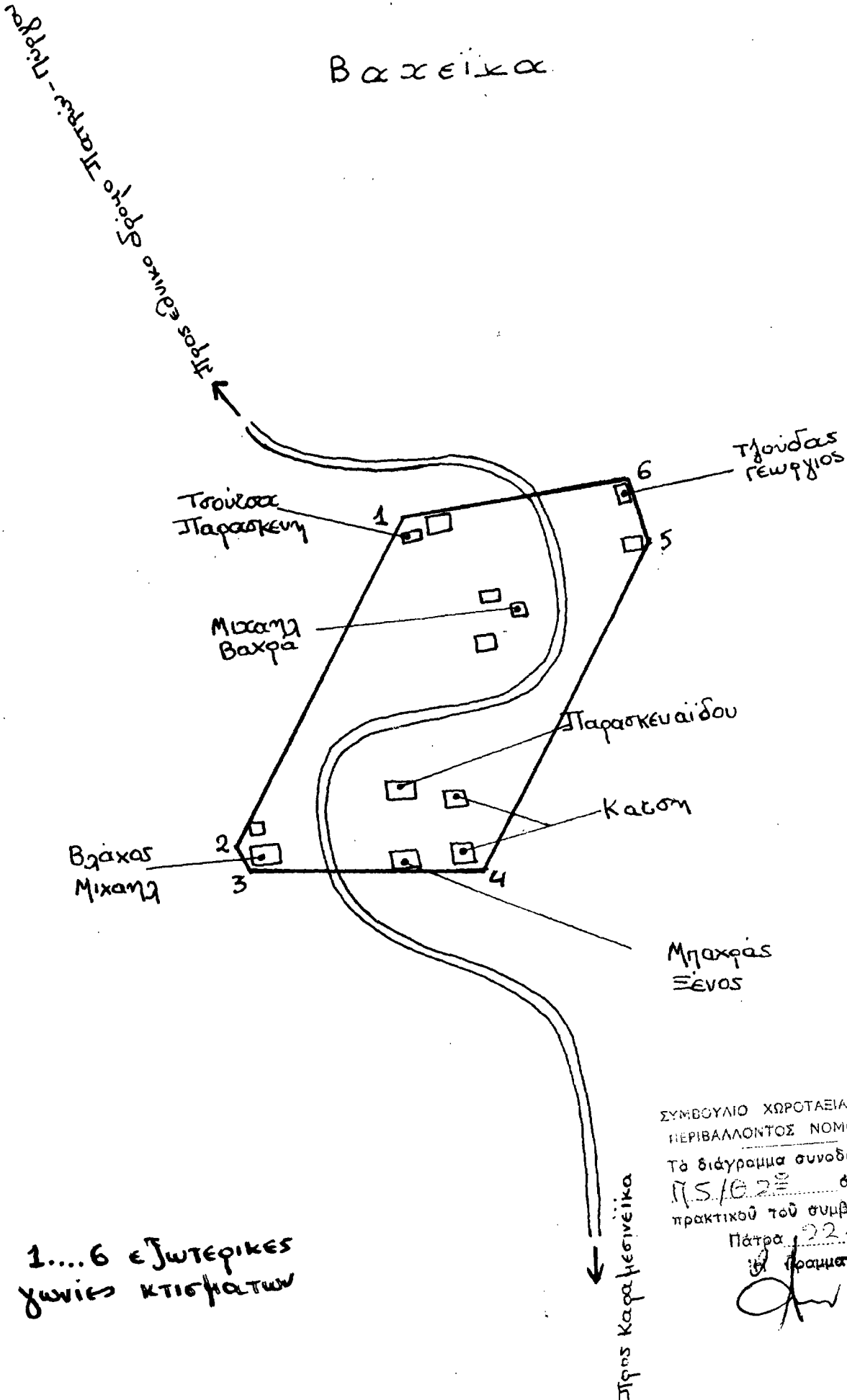

1...6 εσωτερικές γωνίες κτισμάτων

ΣΥΜΒΟΥΛΙΟ ΧΩΡΟΤΑΞΙΑΣ ΟΙΚΙΣΜΟΥ
 ΠΕΡΙΒΑΛΛΟΝΤΟΣ ΝΟΜΟΥ ΑΧΑΪΑΣ
 Το διάγραμμα συνοδεύει το
 Π.Σ./Θ.2^ο σχέδιο
 πρακτικού του συμβουλίου.

Πάτρα, 22-6-86

Γραμματέας

