



# ΕΦΗΜΕΡΙΔΑ ΤΗΣ ΚΥΒΕΡΝΗΣΕΩΣ ΤΗΣ ΕΛΛΗΝΙΚΗΣ ΔΗΜΟΚΡΑΤΙΑΣ

23 Νοεμβρίου 2018

ΤΕΥΧΟΣ ΤΕΤΑΡΤΟ

Αρ. Φύλλου 489

## ΠΕΡΙΕΧΟΜΕΝΑ

### ΑΠΟΦΑΣΕΙΣ

- 1 Άρση της 156/1995 (ΦΕΚ 80/τ.Δ'/1995) απόφασης κήρυξης ως αναδασωτέας έκτασης, λόγω πυρκαγιάς, εμβαδού 12.517 τετρ. μέτρων, στη θέση «Σφάκα» της περιφέρειας της Κοινότητας Σοφικού του Νομού Κορινθίας.
- 2 Κήρυξη ως αναδασωτέας, δασικής έκτασης αιεφύλλων - πλατυφύλλων εμβαδού 22,401 στρεμ. στη θέση «ΣΚΑΛΑ» Τ.Κ. ΜΠΟΡΣΙΟΥ του Δήμου Ανδραβίδας - Κυλλήνης της Π.Ε. Ηλείας, λόγω πυρκαγιάς.
- 3 Εν μέρει άρση της αριθμ. 3913/11-11-1992 (ΦΕΚ 1248/τ.Δ'/2-12-1992) απόφασης Νομάρχη Κεφαλληνίας όπως ισχύει σήμερα, ως προς το τμήμα της αναδασωτέας έκτασης εμβαδού 1.915 τ.μ., λόγω αποκατάστασης της βλάστησης, που βρίσκεται στην Θέση «Τάρα», Τοπικής Κοινότητας Σκάλας, Δημοτικής Ενότητας Ελειού Πρόννων, Δήμου Κεφαλονιάς Π.Ε. Κεφ/νιάς.

### ΔΙΟΡΘΩΣΕΙΣ ΣΦΑΛΜΑΤΩΝ

- 4 Διόρθωση σφάλματος στην 173009/02.10.2018 απόφαση του Συντονιστή Αποκεντρωμένης Διοίκησης Πελοποννήσου, Δυτικής Ελλάδας και Ιονίου, που δημοσιεύθηκε στο ΦΕΚ 455/τ.Δ'/30.10.2018.

### ΑΠΟΦΑΣΕΙΣ

Αριθμ. 214173

(1)

Άρση της 156/1995 (ΦΕΚ 80/τ.Δ'/1995) απόφασης κήρυξης ως αναδασωτέας έκτασης, λόγω πυρκαγιάς, εμβαδού 12.517 τετρ. μέτρων, στη θέση "Σφάκα" της περιφέρειας της Κοινότητας Σοφικού του Νομού Κορινθίας.

Ο ΣΥΝΤΟΝΙΣΤΗΣ ΑΠΟΚΕΝΤΡΩΜΕΝΗΣ ΔΙΟΙΚΗΣΗΣ ΠΕΛΟΠΟΝΝΗΣΟΥ, ΔΥΤΙΚΗΣ ΕΛΛΑΔΑΣ ΚΑΙ ΙΟΝΙΟΥ

Έχοντας υπόψη:

1. Τις διατάξεις:

α) Του ν. 2503/1997 «Διοίκηση, οργάνωση, στελέχωση

της Περιφέρειας, ρύθμιση θεμάτων για την Τοπική Αυτοδιοίκηση και άλλες διατάξεις»,

β) Του ν. 3200/1955 «Περί διοικητικής αποκέντρωσης» όπως τροποποιήθηκε και συμπληρώθηκε με το ν.δ. 532/1970 και μεταγενέστερες διατάξεις,

γ) Των άρθρων 6 και 280 του ν. 3852/2010 (ΦΕΚ 87/τ.Α'/7.6.2010) «Νέα αρχιτεκτονική της Αυτοδιοίκησης και της Αποκεντρωμένης Διοίκησης - Πρόγραμμα Καλλικράτης».

δ) Του π.δ. 139/2010 (ΦΕΚ 232/τ.Α'/27.12.2010) «Οργανισμός της Αποκεντρωμένης Διοίκησης Πελοποννήσου, Δυτικής Ελλάδας και Ιονίου».

2. Την αριθ. 40/29.12.2010 (ΦΕΚ 247/τ.Α'/31.12.2010) Πράξη του Υπουργικού Συμβουλίου περί παύσης εκ του νόμου των Γενικών Γραμματέων των Περιφερειών και διορισμού Γενικών Γραμματέων στις Αποκεντρωμένες Διοικήσεις του Κράτους.

3. Τις διατάξεις των άρθρων 28 και 28Α του ν. 4325/2015 (ΦΕΚ 47/τ.Α'/2015) "Εκδημοκρατισμός της Διοίκησης - Καταπολέμηση Γραφειοκρατίας και Ηλεκτρονική Διακυβέρνηση. Αποκατάσταση αδικιών και άλλες διατάξεις", αναφορικά με το διορισμό Συντονιστών στις Αποκεντρωμένες Διοικήσεις του Κράτους.

4. Την αριθ. 15870/15.5.2017 απόφαση Υπ. Εσωτερικών (ΦΕΚ 250/Υ.Ο.Δ.Δ./2017), περί διορισμού Συντονιστή στην Αποκεντρωμένη Διοίκηση Πελοποννήσου, Δυτικής Ελλάδας και Ιονίου.

5. Τις διατάξεις του ν. 998/1979 (ΦΕΚ 289/Α'/1979) «Περί προστασίας των δασών και των δασικών εν γένει εκτάσεων της χώρας», όπως έχουν τροποποιηθεί και ισχύουν σήμερα και συγκεκριμένα της παρ. 4 άρθρου 44, όπως προστέθηκε με το άρθρο 36 του ν. 3698/2008 και αντικαταστάθηκε με την παρ. 3 άρθρου 35 του ν. 4280/2014 (ΦΕΚ 159/Α'/2014) "Περιβαλλοντική αναβάθμιση και ιδιωτική πολεοδόμηση - Βιώσιμη ανάπτυξη οικισμών - Ρυθμίσεις δασικής νομοθεσίας και άλλες διατάξεις".

6. Τις διατάξεις της παρ. 2 άρθρου 35 του προαναφερόμενου ν. 4280/2014 (ΦΕΚ 159/τ.Α'/2014), όπως αυτή αντικατέστησε την παρ. 3 άρθρου 44 του ν. 998/1979 (ΦΕΚ 289/τ.Α'/1979), ως ίσχυε.

7. Την αριθ. 160417/1180/8.7.1980 βασική εγκύκλιο δ/γή του Υπουργείου Γεωργίας, με την οποία παρέχονται οδηγίες για τις αναδασωτέες εκτάσεις.

8. Την αριθ. 105545/534/1.9.2014 δ/γή του ΥΠΕΚΑ «Εφαρμογή άρθρου 35 ν. 4280/2014 - ΦΕΚ 159/Α 72014».

9. Την αριθ. 117080/6353/13.11.2014 (ΑΔΑ: 77ΣΕ0-ΙΒ3) δ/γή ΥΠΕΚΑ «Περί της διαδικασίας άρσης ή ανάκλησης αποφάσεων αναδάσωσης».

10. Την αριθ. 124581/2774/26.5.2015 δ/γή ΥΠΑΠΕΝ «Περί της διαδικασίας άρσης ή ανάκλησης αποφάσεων αναδάσωσης - Διευκρινήσεις».

11. Την αριθ. 156/7.2.1995 (ΦΕΚ 80/τ.Δ'/1995) απόφαση Νομάρχη Κορινθίας με την οποία κηρύχθηκε ως "αναδασωτέα" λόγω πυρκαγιάς, έκταση εμβαδού 12.517 τετρ. μέτρων, στη θέση "Σφάκα" της περιφέρειας της Κοινότητας Σοφικού του Νομού Κορινθίας.

12. Την αριθ. 39238/2662/14.5.2015 πρόταση του Δασαρχείου Κορίνθου, μετά την από 14.5.2015 συνημμένη σε αυτή αναφορά του Δασολόγου Ιωάννη Ηλιου, για την άρση της αριθ. 156/7.2.1995 (ΦΕΚ 80/τ.Δ'/1995) προαναφερόμενης απόφασης Νομάρχη Κορινθίας, σύμφωνα με την οποία κηρύχθηκε ως "αναδασωτέα" λόγω πυρκαγιάς, που εκδηλώθηκε στις 7.10.1994, έκταση εμβαδού 12.517 τετρ. μέτρων, στη θέση "Σφάκα" της περιφέρειας της Κοινότητας Σοφικού του Νομού Κορινθίας, όπως αποτυπώνεται με τα στοιχεία Α, Β, Γ, Δ, Ε, Ζ, Η, Θ, Ι, Κ, Λ, Μ, Ν, Α στο συνημμένο σε αυτή τοπογραφικό διάγραμμα, με το αιτιολογικό ότι σήμερα στην εν λόγω επιφάνεια έχει αποκατασταθεί η δασική βλάστηση που καταστράφηκε από την πυρκαγιά, αποτελούμενη από χαλέπιο πεύκη και θάμνους αειφύλλων πλατύφυλλων, όπως πρίνο κ.α., με μέσο ποσοστό συγκόμωσης περίπου 65% και συνεπώς έχει επιτευχθεί ο σκοπός για τον οποίο κηρύχθηκε ως αναδασωτέα.

13. Οι αριθ. 102105/6045/19.8.2015, 147894/7941/5.11.2015 και 147927/7942/5.11.2015 δ/γές Δ/νσης Συντονισμού και Επιθεώρησης Δασών ΑΔΠΔΕ και Ι.

Αποφασίζουμε την άρση της αριθ. 156/7.2.1995 (ΦΕΚ 80/τ.Δ'/1995) απόφασης Νομάρχη Κορινθίας, με την οποία κηρύχθηκε ως "αναδασωτέα" λόγω πυρκαγιάς, έκταση εμβαδού 12.517 τετρ. μέτρων, στη θέση "Σφάκα" της περιφέρειας της Κοινότητας Σοφικού του Νομού Κορινθίας, όπως αποτυπώνεται με τα στοιχεία Α, Β, Γ, Δ, Ε, Ζ, Η, Θ, Ι, Κ, Λ, Μ, Ν, Α στο συνημμένο σε αυτή τοπογραφικό διάγραμμα, δεδομένου ότι στην εν λόγω επιφάνεια έχει αποκατασταθεί η δασική βλάστηση που καταστράφηκε από την πυρκαγιά και συνεπώς έχει επιτευχθεί ο σκοπός για τον οποίο κηρύχθηκε ως αναδασωτέα.

Από τις διατάξεις της απόφασης αυτής δεν προκαλείται δαπάνη σε βάρος του κρατικού προϋπολογισμού.

Κατά της παρούσας απόφασης, σύμφωνα με τις διατάξεις της παρ. 1 άρθρου 47 του ν. 3900/2010, όπως τροποποίησε το άρθρο 1 του ν. 702/1977, επιτρέπεται προσφυγή από οποιονδήποτε έχει έννομο συμφέρον, ενώπιον του (αρμοδίου) τριμελούς Διοικητικού Εφετείου, εντός εξήντα ημερών από την επομένη της δημοσίευσής ή κοινοποίησής αυτής.

Η απόφαση αυτή να δημοσιευθεί στην Εφημερίδα της Κυβερνήσεως.

Πάτρα, 3 Οκτωβρίου 2018

Ο Συντονιστής Αποκεντρωμένης Διοίκησης  
ΝΙΚΟΛΑΟΣ ΠΑΠΑΘΕΟΔΩΡΟΥ

Αριθμ. 240855

(2)

**Κήρυξη ως αναδασωτέας, δασικής έκτασης αειφύλλων - πλατυφύλλων εμβαδού 22,401 στρεμ. στη θέση «ΣΚΑΛΑ» Τ.Κ. ΜΠΟΡΣΙΟΥ του Δήμου Ανδραβίδας - Κυλλήνης της Π.Ε. Ηλείας, λόγω πυρκαγιάς.**

Ο ΣΥΝΤΟΝΙΣΤΗΣ ΑΠΟΚΕΝΤΡΩΜΕΝΗΣ ΔΙΟΙΚΗΣΗΣ ΠΕΛΟΠΟΝΝΗΣΟΥ, ΔΥΤΙΚΗΣ ΕΛΛΑΔΑΣ ΚΑΙ ΙΟΝΙΟΥ

Έχοντας υπόψη:

1. Τις δ/ξεις του αρθ. 117 παρ. 3 και το άρθρο 24 παρ. 1 του Συντάγματος της χώρας.

2. Τις δ/ξεις του άρθρου 6 του ν. 3200/1955 «Περί Διοικητικής Αποκέντρωσης» όπως τροποποιήθηκε και ισχύει.

3. Τις δ/ξεις του αρθ. 1 ν. 2503/1997 «Περί διοικητικής αποκεντρώσεως» όπως αυτές τροποποιήθηκαν μεταγενέστερα.

4. Τον ν. 3852/4-6-2010 (87Α') «Νέα Αρχιτεκτονική της Αυτοδιοίκησης και της Αποκεντρωμένης Διοίκησης» «Πρόγραμμα Καλλικράτης».

5. Το π.δ. με αριθμό 139/23-12-2010 «Οργανισμός της Αποκεντρωμένης Διοίκησης Πελ/ου, Δυτ. Ελλάδας και Ιονίου».

6. Τις διατάξεις του αρθ. 47 παρ. 1 του ν. 3900/2010 (ΦΕΚ 303 Α/17-12-2010) «εξορθολογισμός διαδικασιών και επιτάχυνση της διοικητικής δίκης και άλλες διατάξεις».

7. Τις δ/ξεις του άρθρου 41 παρ. 1 και 3 του ν. 998/1979 "περί προστασίας των Δασών και των δασικών εν γένει εκτάσεων της χώρας" και ειδικότερα το άρθρο 38 παρ. 1, όπως αντικαταστάθηκε με το άρθρο 35 παρ. 1 του ν. 4280/2014 (ΦΕΚ Α' 159/2014).

8. Τις δ/ξεις του ν. 3208/2003 «Προστασία δασικών οικοσυστημάτων, κατάρτιση δασολογίου, ρύθμιση εμπραγμάτων δικαιωμάτων επί δασών και δασικών εν γένει εκτάσεων και άλλες διατάξεις» και ειδικότερα την παρ. 9 του άρθρου 21 αυτού.

9. Τις διατάξεις του άρθρου 36 του ν. 3698/2008 (198 Α') και την αριθ. 97870/2248/7-5-2009 εγκύκλιο δ/γή του ΥΑΑΤ σχετικά με την εφαρμογή του αρθ. 36 του ν. 3698/2008.

10. Τις διατάξεις του ν. 3861/2010 «Ενίσχυση της διαφάνειας με την υποχρεωτική ανάρτηση νόμων και πράξεων των κυβερνητικών και αυτοδιοικητικών οργάνων στο διαδίκτυο «Πρόγραμμα Διαύγεια» και άλλες διατάξεις (ΦΕΚ 112/τ.Α'/2010).

11. Τις α) 160417/1180/8.7.1980 β) 182447/3049/24.9.1980 γ) 141823/24-2-1983 και δ) 179171/3-9-1985 Δ/γές του Υπουργείου Γεωργίας σχετικές με την κήρυξη εκτάσεων ως αναδασωτέων.

12. Την αριθμ. 216056/1746/13-10-2011, εγκύκλιο του ΥΠΕΚΑ.

13. Τα άρθρα 28 και 28Α του ν. 4325/2015 (ΦΕΚ Α' 47) «Εκδημοκρατισμός της Διοίκησης - Καταπολέμηση Γραφειοκρατίας και Ηλεκτρονική Διακυβέρνηση. Αποκατάσταση αδικιών και άλλες διατάξεις».

14. Την αριθμ. 15870/15-5-2017 απόφαση του Υπουργού Εσωτερικών περί διορισμού του Νικολάου Παπαθεο-

δώρου του Αγγελάκη ως Συντονιστή της Αποκεντρωμένης Διοίκησης Πελοποννήσου, Δυτ. Ελλάδας και Ιονίου (ΦΕΚ τ. Υ.Ο.Δ.Δ. 250/26-5-2017).

15. Το αριθμ. Γ39682/28-04-2015 έγγραφο του Εθνικού Τυπογραφείου για "Υποχρεωτική (από 01-07-2015) αποστολή εγγράφων για δημοσίευση στο Φύλλο της Εφημερίδας της Κυβέρνησης με χρήση τεχνολογιών πληροφορικής και επικοινωνιών και προηγμένης ηλεκτρονικής υπογραφής".

16. Την 186857/04-09-2018 πρόταση του Δασαρχείου Αμαλιάδας που αναφέρεται στο θέμα για κήρυξη δασικής έκτασης αειφύλλων - πλατυφύλλων ως αναδασωτέας, λόγω πυρκαγιάς, η οποία κήρυξε την 14-03-2018 και διαπιστώθηκε την 21-06-2018 κατόπιν της από 21-06-2018 αυτοψίας της Νικούλας Τσεριώνη, Δασοπόνου και ως εκ τούτου επιβάλλεται η εκ νέου δάσωσή της, αποφασίζουμε:

Κηρύσσουμε ως αναδασωτέα δασική έκταση αειφύλλων - πλατυφύλλων εμβαδού 22,401 στρεμ. στη θέση «ΣΚΑΛΑ» Τ.Κ. ΜΠΟΡΣΙΟΥ του Δήμου Ανδραβίδας - Κυλλήνης της Π.Ε. Ηλείας, λόγω πυρκαγιάς.

Η έκταση καλυπτόταν πριν την πυρκαγιά από αείφυλλα - πλατυφύλλα με ποσοστό συγκόμωσης 15-25% σύμφωνα με την ανωτέρω πρόταση του Δασαρχείου Αμαλιάδας και όπως προσδιορίζεται με τα στοιχεία Ε (1.2.3....20.21.1) εμβαδού 22,401 στρεμ. στο από 04-09-2018 συνημμένο τοπογραφικό διάγραμμα κλίμακας 1:500 και εντοπίζεται σε χάρτη προσανατολισμού κλίμακας 1:50.000, το οποίο αποτελεί αναπόσπαστο μέρος της και έχει όρια:

Ανατολικά: Με δημόσια δασική έκταση

Δυτικά: Με αγροτικές εκτάσεις και καμένη Δημόσια δασική έκταση (Τμήμα ΙΙ). Το τμήμα ΙΙ αποτελεί τμήμα ευρύτερης έκτασης η οποία έχει κηρυχθεί ως αναδασωτέα, σύμφωνα με την υπ' αριθμόν 40063/915/21-03-2016 απόφαση Γεν. Γραμματέα Α.Π.Δ.Ε.Ι.

Βόρεια: Με δημόσια δασική έκταση

Νότια: Με δημόσια δασική έκταση

Σκοπός της κήρυξης της ανωτέρω έκτασης ως αναδασωτέας είναι η διατήρηση του δασικού χαρακτήρα της, ο αποκλεισμός διάθεσής της για άλλη χρήση και η αποκατάσταση με φυσική ή τεχνητή αναγέννηση της καταστραφείσας δασικής βλάστησης αποτελούμενης από δασική έκταση αειφύλλων - πλατυφύλλων σε ποσοστό συγκόμωσης 15 - 25%.

Επιτρέπεται υποβολή κατ' αυτής αίτηση ακύρωσης στο Τριμελές Διοικητικό Εφετείο Πατρών μέσα σε Προθεσμία (60) ημερών, που αρχίζει από την επομένη της δημοσίευσής ή της κοινοποίησης.

Από την εφαρμογή των κανονιστικών διατάξεων της απόφασης αυτής δεν προκαλείται δαπάνη σε βάρος του κρατικού προϋπολογισμού σύμφωνα με το άρθρο 90 του Κώδικα Νομοθεσίας για την Κυβέρνηση και τα κυβερνητικά όργανα (π.δ. 63/2005, ΦΕΚ 98 Α' /22-04-2005).

Η απόφαση αυτή να δημοσιευθεί στην Εφημερίδα της Κυβερνήσεως.

Πάτρα, 31 Οκτωβρίου 2018

Ο Συντονιστής Αποκεντρωμένης Διοίκησης

ΝΙΚΟΛΑΟΣ ΠΑΠΑΘΕΟΔΩΡΟΥ

Ανήκει στην με αριθμ. **240855/31-10-18** απόφαση του Συντονιστή της Αποκεντρωμένης Διοίκησης Πελοποννήσου, Δυτικής Ελλάδας και Ιονίου

**ΤΟΠΟΓΡΑΦΙΚΟ ΔΙΑΓΡΑΜΜΑ**  
 Δημόσιας δασικής έκτασης (ΤΜΗΜΑ Ι) στη θέση "ΣΚΑΛΑ" Τ.Κ. Μιποραίου Δ.Ε. Λεχαινών Δήμου Ανδραβίδας-Κυλλήνης Π.Ε. Ηλείας, συνολικού εμβαδού 22.401 στρ. με στοιχεία (1,2,3,...,20,21,1.) που κέρηκε στις 14/03/2018 όπως διαπιστώθηκε στις 21/06/2018.

ΕΛΛΗΝΙΚΗ ΔΗΜΟΚΡΑΤΙΑ  
 ΑΠΟΚΕΝΤΡΩΜΕΝΗ ΔΙΟΙΚΗΣΗ  
 ΠΕΛΟΠΟΝΝΗΣΟΥ, ΔΥΤΙΚΗΣ ΕΛΛΑΔΑΣ & ΙΟΝΙΟΥ  
 ΓΕΝΙΚΗ Δ/ΝΣΗ ΔΑΣΩΝ & ΑΓΡΟΤΙΚΩΝ ΥΠΟΘΕΣΕΩΝ  
 Δ/ΝΣΗ ΣΥΝΤΟΝΙΣΜΟΥ & ΕΠΙΘΕΩΡΗΣΗΣ ΔΑΣΩΝ  
 Δ/ΝΣΗ ΔΑΣΩΝ Ν. ΗΛΕΙΑΣ  
 ΔΑΣΑΡΧΕΙΟ ΑΜΑΛΙΑΔΑΣ

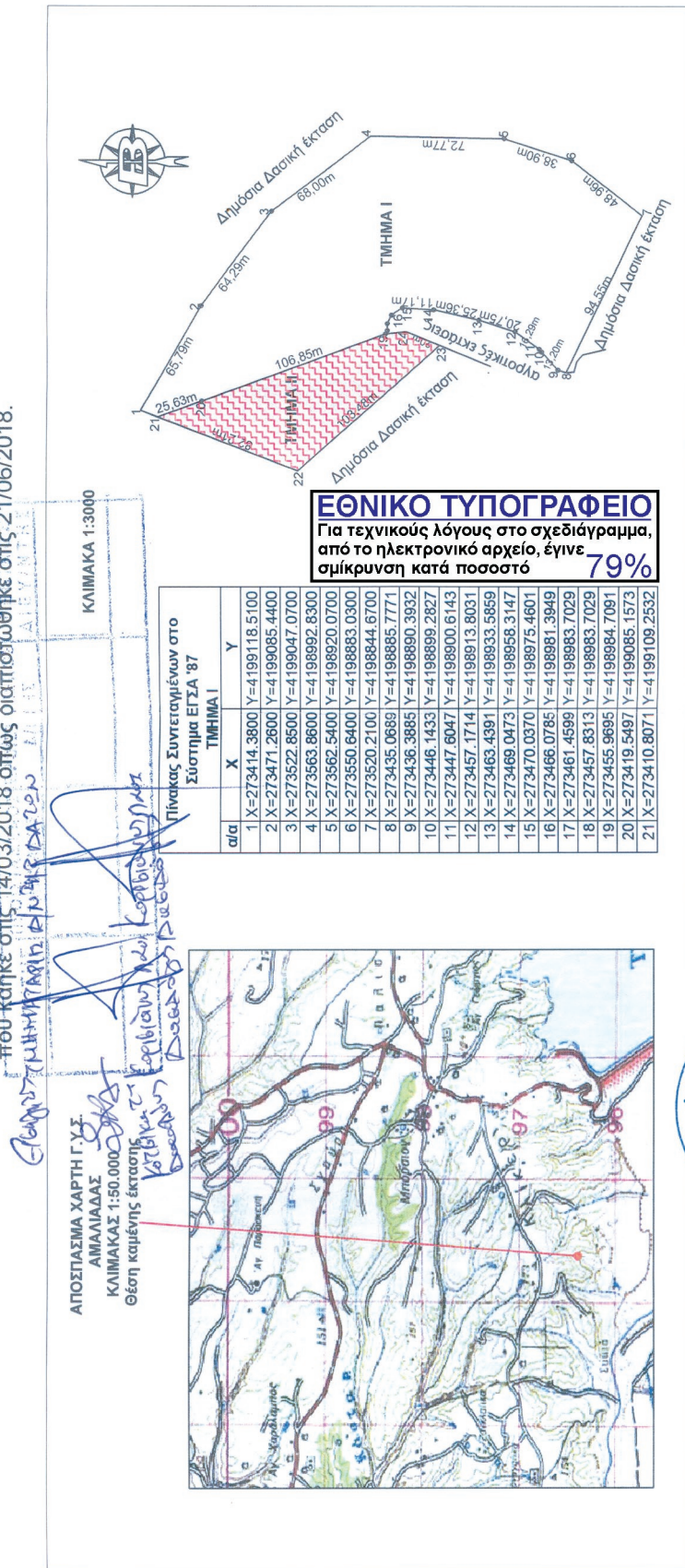

**ΕΘΝΙΚΟ ΤΥΠΟΓΡΑΦΕΙΟ**  
 Για τεχνικούς λόγους στο σχεδιάγραμμα, από το ηλεκτρονικό αρχείο, έγινε σμίκρυνση κατά ποσοστό **79%**

Η Συντάκτρια  
 Σκαλισά Ευσταθία  
 Δασσπόνος με Β' Βαθμό

Ο Συντονιστής της Διοίκησης Πελοποννήσου,  
 Νικόλαος Παπαδόπουλος

ΕΛΛΗΝΙΚΗ ΔΗΜΟΚΡΑΤΙΑ  
 ΑΠΟΚΕΝΤΡΩΜΕΝΗ ΔΙΟΙΚΗΣΗ ΠΕΛΟΠΟΝΝΗΣΟΥ, ΔΥΤΙΚΗΣ ΕΛΛΑΔΑΣ & ΙΟΝΙΟΥ  
 ΓΕΝΙΚΗ Δ/ΝΣΗ ΔΑΣΩΝ & ΑΓΡΟΤΙΚΩΝ ΥΠΟΘΕΣΕΩΝ  
 Δ/ΝΣΗ ΣΥΝΤΟΝΙΣΜΟΥ & ΕΠΙΘΕΩΡΗΣΗΣ ΔΑΣΩΝ  
 ΔΑΣΑΡΧΕΙΟ ΑΜΑΛΙΑΔΑΣ

04 - 09-2018  
 Καταληρωτής Προϊστάμενος  
 Δασαρχείου Αμαλιάδας  
 Θωμάς Πουλος Διονύσιος  
 Δασσολόγος με Α' Βαθμό

Αριθμ. 241584

(3)

**Εν μέρει άρση της αριθμ. 3913/11-11-1992 (ΦΕΚ 1248/τ.Δ' /2-12-1992) απόφασης Νομάρχη Κεφαλληνίας όπως ισχύει σήμερα, ως προς το τμήμα της αναδασωτέας έκτασης εμβαδού 1.915 τ.μ., λόγω αποκατάστασης της βλάστησης, που βρίσκεται στην Θέση «Τάρα», Τοπικής Κοινότητας Σκάλας, Δημοτικής Ενότητας Ελειού Πρόννων, Δήμου Κεφαλονιάς Π.Ε. Κεφ/νιάς.**

Ο ΣΥΝΤΟΝΙΣΤΗΣ ΑΠΟΚΕΝΤΡΩΜΕΝΗΣ ΔΙΟΙΚΗΣΗΣ ΠΕΛΟΠΟΝΝΗΣΟΥ, ΔΥΤΙΚΗΣ ΕΛΛΑΔΟΣ ΚΑΙ ΙΟΝΙΟΥ

Έχοντας υπόψη:

1. Τις δ/ξεις των άρθρων 24 παρ. 1 και 117 παρ. 3 του Συντάγματος.

2. Τις διατάξεις της παρ. 3 του άρθρου 44 του ν. 998/1979 (ΦΕΚ 289/ τ.Α' /1979) «περί προστασίας δασών και δασικών εν γένει εκτάσεων της χώρας», όπως έχει αντικατασταθεί με την παρ. 2 του άρθρου 35 του ν. 4280/2014 (ΦΕΚ 159/ τ.Α' /8-8-2014) «Περιβαλλοντική αναβάθμιση και ιδιωτική πολεοδόμηση - Βιώσιμη ανάπτυξη οικισμών. Ρυθμίσεις δασικής νομοθεσίας και άλλες διατάξεις».

3. Τις δ/ξεις του άρθρου 90 του π.δ. 63/2005 (ΦΕΚ 98/ τ.Α' /2005) «Κωδικοποίηση νομοθεσίας για την Κυβέρνηση και τα κυβερνητικά όργανα».

4. Τις διατάξεις των άρθρων 6 και 280 του ν. 3852/2010 (ΦΕΚ 87/τ.Α' /7-6-2010) «Νέα Αρχιτεκτονική της Αυτοδιοίκησης και της Αποκεντρωμένης Διοίκησης - Πρόγραμμα Καλλικράτης».

5. Τις διατάξεις του π.δ. 139/2010 (ΦΕΚ 232/τ.Α' /27-12-2010) «Οργανισμός της Αποκεντρωμένης Διοίκησης Πελοποννήσου, Δυτικής Ελλάδας και Ιονίου».

6. Τα αριθμ. 28 και 28Α του ν. 4325/2015 (ΦΕΚ Α' 47) «Εκδημοκρατισμός της Διοίκησης - Καταπολέμηση Γραφειοκρατίας και Ηλεκτρονική Διακυβέρνηση. Αποκατάσταση αδικιών και άλλες διατάξεις».

7. Την αριθμ. 15870/15-5-2017 απόφαση του Υπουργού Εσωτερικών περί διορισμού του Νικολάου Παπαθεοδώρου του Αγγελάκη ως Συντονιστή της Αποκεντρωμένης Διοίκησης Πελοποννήσου, Δυτικής Ελλάδας και Ιονίου (ΦΕΚ τ. Υ.Ο.Δ.Δ. 250/26-5-2107).

8. Τις διαταγές του Υπουργείου Γεωργίας με αριθμ. α) 160417/1180/8-7-1980, β) 182447/3049/24-9-1980,

γ) 168692/3318/5-10-1981, δ) 85144/1468/9-9-1992, ε) 60284/365/26-1-1994, στ) οικ. 105204/2793/31-7-2002, ζ) την αριθμ. 158/1978 γνωμοδότηση του Νομικού Συμβουλίου του Κράτους.

9. Την αριθμ. 3913/11-11-1992 (ΦΕΚ τ.Δ' 1248/2-12-1992) απόφαση Νομάρχη Κεφαλληνίας όπως ισχύει σήμερα με την οποία κηρύχθηκε ως αναδασωτέα, λόγω πυρκαγιάς, έκταση εμβαδού 58 στρεμμάτων.

10. Την αριθμ. 210737/1-10-2018 θετική εισήγηση της Δ/σης Δασών Κεφ/νιάς προς το Συντονιστή Α.Δ.Π.Δ.Ε. και Ι περί εν μέρει άρσης της αριθμ. 3913/11-11-1992 (ΦΕΚ 1248/ τ.Δ' /2-12-1992) απόφασης Νομάρχη Κεφαλληνίας, όπως ισχύει σήμερα ως προς το τμήμα της αναδασωτέας έκτασης εμβαδού 1.915 τ.μ., στην οποία πραγματοποιήθηκε η αποκατάσταση της βλάστησης, αποφασίζουμε:

Αίρουμε εν μέρει την αριθμ. 3913/11-11-1992 (ΦΕΚ 1248/ τ.Δ' /2-12-1992) απόφαση Νομάρχη Κεφαλληνίας όπως ισχύει σήμερα, ως προς το τμήμα αναδασωτέας έκτασης εμβαδού 1.915 τ.μ., που βρίσκεται στην θέση «Τάρα», Τοπικής Κοινότητας Σκάλας, Δημοτικής Ενότητας Ελειού Πρόννων, Δήμου Κεφαλονιάς Π.Ε. Κεφ/νιάς, για το λόγο ότι η βλάστηση έχει αποκατασταθεί με οικολογικά χαρακτηριστικά επαρκή για την υπαγωγή της στις διατάξεις της δασικής νομοθεσίας.

Η ανωτέρω έκταση περιγράφεται με διαγράμμιση στο συνημμένο τοπογραφικό διάγραμμα κλίμακας 1:5000 με αριθμ. 6145/2 και έχει όρια:

Ανατολικά: Με (χαρακτηρισμένη) δασική έκταση.

Δυτικά: Με (χαρακτηρισμένο) δάσος.

Βόρεια: Με αναδασωτέα έκταση

Νότια: Με δρόμο και (χαρακτηρισμένη) αγροτική έκταση.

Από την εφαρμογή των κανονιστικών διατάξεων της απόφασης αυτής δεν προκαλείται δαπάνη σε βάρος του κρατικού προϋπολογισμού, σύμφωνα με το άρθρο 90 του π.δ. 63/2005 «Κωδικοποίηση νομοθεσίας για την Κυβέρνηση και τα κυβερνητικά όργανα» (ΦΕΚ 98/τ.Α' /2005).

Η απόφαση αυτή να δημοσιευθεί στην Εφημερίδα της Κυβερνήσεως.

Πάτρα, 1 Νοεμβρίου 2018

Ο Συντονιστής Αποκεντρωμένης Διοίκησης

ΝΙΚΟΛΑΟΣ ΠΑΠΑΘΕΟΔΩΡΟΥ

ΕΛΛΗΝΙΚΗ ΔΗΜΟΚΡΑΤΙΑ  
 ΑΠΟΚΕΝΤΡΩΜΕΝΗ  
 ΔΙΟΙΚΗΣΗ  
 ΠΕΛΟΠΟΝΝΗΣΟΥ-ΔΥΤΙΚΗΣ  
 ΕΛΛΑΔΟΣ & ΙΟΝΙΟΥ  
 ΓΕΝΙΚΗ ΔΙΕΥΘΥΝΣΗ ΔΑΣΩΝ  
 & ΑΓΡΟΤΙΚΩΝ ΥΠΟΘΕΣΕΩΝ  
 Δ/ΝΣΗ ΣΥΝΤΟΝΙΣΜΟΥ &  
 ΕΠΙΘΕΩΡΗΣΗΣ ΔΑΣΩΝ  
 Δ/ΝΣΗ ΔΑΣΩΝ ΚΕΦ/ΝΙΑΣ

Ανήκει στην αριθμ. : 241584/01-11-2018

Απόφαση Συντονιστή Α.Δ.Π.Δ.Ε.Λ. &Ι.

**ΕΘΝΙΚΟ ΤΥΠΟΓΡΑΦΕΙΟ**  
 Για τεχνικούς λόγους στο σχεδιάγραμμα,  
 από το ηλεκτρονικό αρχείο, έγινε  
 σμίκρυνση κατά ποσοστό **82%**

ΑΠΟΣΠΑΣΜΑ ΧΑΡΤΗ Γ.Υ.Σ. αριθμ. 6145/2  
 ΔΗΜΟΣ : Κεφαλονιάς  
 Θέση «Τάρα», Τοπικής Κοινότητας Σκάλας, Δημοτικής Ενότητας Ελειού  
 Πρόννων

ΠΙΝΑΚΑΣ ΣΥΝΤΕΤΑΓΜΕΝΩΝ ΕΓΣΑ

- 218935.6800, 4219113.5000
- 218935.8700, 4219110.2100
- 218935.9238, 4219105.9695
- 218936.2551, 4219106.3126
- 218948.6496, 4219104.7638
- 218953.5560, 4219094.6961
- 218972.4175, 4219077.9141
- 218976.2697, 4219069.4345
- 218989.5500, 4219067.0000
- 218998.4600, 4219064.2000
- 219026.5700, 4219057.5300
- 219033.0676, 4219057.0006
- 219028.2307, 4219073.9980
- 219020.9200, 4219077.4000
- 219011.9000, 4219080.9200
- 219004.0000, 4219083.0700
- 218997.4700, 4219087.9900
- 218993.2100, 4219092.0200
- 218987.5700, 4219096.1100
- 218981.1900, 4219099.6700
- 218973.2500, 4219103.5800
- 218965.7500, 4219106.7600
- 218957.4400, 4219109.6700
- 218952.2800, 4219111.3000
- 218946.8800, 4219111.9900
- 218941.8800, 4219112.7800
- 218935.6800, 4219113.5000

ΚΛΙΜΑΚΑ : 1 : 5.000

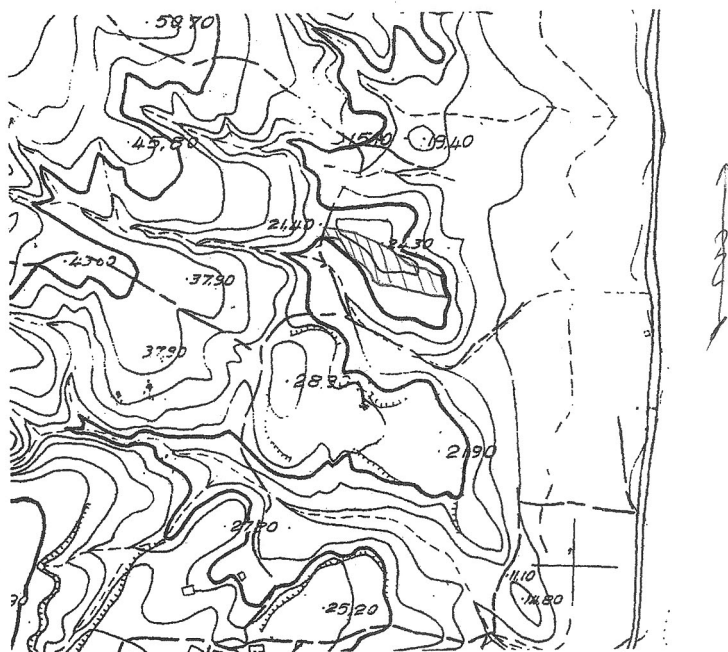

**ΥΠΟΜΝΗΜΑ :**  
 [Shaded Area Symbol] : Όρια έκτασης εμβαδού 1.915 τ.μ., που αίρεται εν μέρει η αριθμ.  
 3913/11-11-1992 (ΦΕΚ Τ/Δ 1248/2-12-1992) Απόφαση Νομάρχη Κεφαλληνίας,  
 λόγω αποκατάστασης βλάστησης.

Αργοστόλι 1-10-2018

ΘΕΩΡΗΘΗΚΕ  
 Αργοστόλι 1-10-2018

ΘΕΩΡΗΘΗΚΕ  
 Πάτρα 1-11-2018

ΘΕΩΡΗΘΗΚΕ  
 Πάτρα 1-11-2018

- Η -  
 ΣΥΝΤΑΚΤΡΙΑ

Ντε-Ροζάρια Φραγκίσκα  
 ΔΑΣΟΠΟΝΟΣ



Με Εντολή Συντονιστή  
 Η Δ/ΝΤΡΙΑ ΔΑΣΩΝ  
 ΛΥΤΡΑ ΑΝΝΑ  
 ΔΑΣΟΛΟΓΟΣ

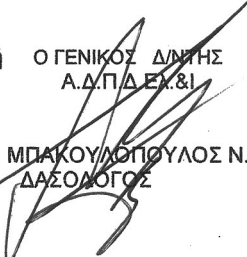

Ο ΓΕΝΙΚΟΣ Δ/ΝΤΗΣ  
 Α.Δ.Π.Δ.Ε.Λ. &Ι.  
 ΜΠΑΚΟΥΛΟΠΟΥΛΟΣ Ν.  
 ΔΑΣΟΛΟΓΟΣ



Ο ΣΥΝΤΟΝΙΣΤΗΣ  
 ΑΠΟΚΕΝΤΡΩΜΕΝΗΣ ΔΙΟΙΚΗΣΗΣ  
 ΝΙΚΟΛΑΟΣ ΠΑΤΑΣ  
 ΔΑΣΟΛΟΓΟΣ

**ΔΙΟΡΘΩΣΕΙΣ ΣΦΑΛΜΑΤΩΝ**

(4)

Στην 173009/02.10.2018 απόφαση του Συντονιστή Αποκεντρωμένης Διοίκησης Πελοποννήσου, Δυτικής Ελλάδας και Ιονίου, που δημοσιεύθηκε στο ΦΕΚ 455/τ.Δ'/30.10.2018, στη σελίδα 5392, τίθεται ο σωστός χάρτης ως εξής:

Ανήκει στο αριθμ. 144541/9-8-2018 έγγραφο του Δασ. Κορινθίου

## ΤΟΠΟΓΡΑΦΙΚΟ ΔΙΑΓΡΑΜΜΑ

Δάσους, στη θέση «Σκούρτζα» της Δ.Κ. Λουτρακίου του Δήμου Λουτρακίου-Περαχώρας, Αγίων Θεοδώρων υπό στοιχεία 1,2,3,...,16,1 και εμβαδόν 200.700,71 τ.μ., που έχει καταληφθεί στο μεγαλύτερο μέρος του από το σκουπιδότοπο του οικείου Δήμου, έχοντας εκχερσωθεί το εκεί προϋπάρχον Δάσος Χαλεπίου Πεύκης.

Κλίμ. 1/5.000

Ανήκει στην αριθμ. 173009/2-10-2018 απόφαση ..... της Δ/νσης Δασών Ν. Κορινθίας.

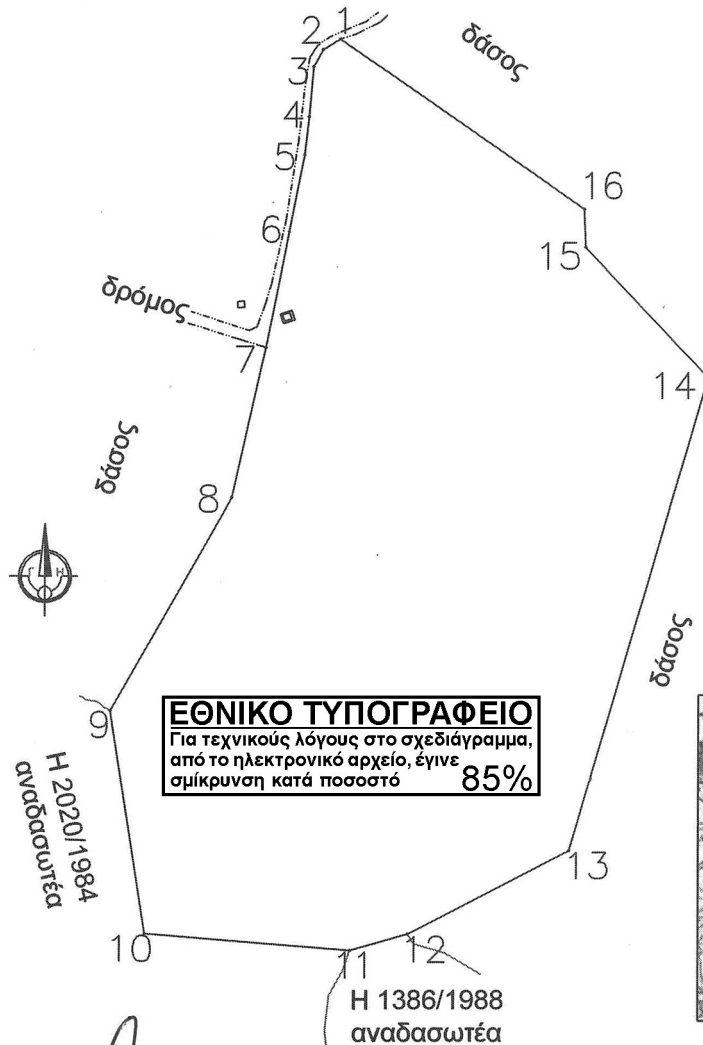

ΕΜΒΑΔΟΜΕΤΡΗΣΗ ΓΗΠΕΔΟΥ			
ΣΗΜΕΙΟ	X	Y	ΜΗΚΟΣ
1	416364.72	4202245.38	15.38
2	416351.54	4202237.46	15.34
3	416344.03	4202224.09	39.38
4	416340.66	4202184.85	29.56
5	416337.27	4202155.48	60.19
6	416325.74	4202096.40	91.42
7	416307.90	4202006.74	118.72
8	416282.16	4201890.85	188.42
9	416190.04	4201726.48	173.99
10	416216.63	4201554.53	157.62
11	416373.65	4201540.84	46.75
12	416418.71	4201553.30	139.76
13	416542.90	4201617.40	380.65
14	416649.96	4201982.69	139.08
15	416554.82	4202084.14	29.13
16	416553.94	4202113.26	230.78
1	416364.72	4202245.38	
Ε = 200700.71 μ2			

Απόσπασμα χάρτη της ΓΥΣ 'Σοφικό', κλίμ. 1/50.000

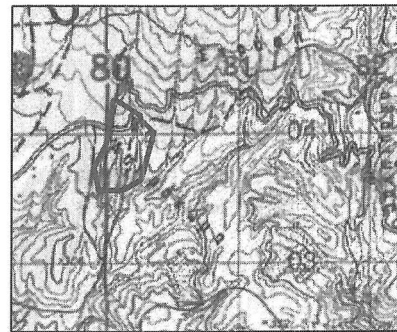

<p>Πρωτ. 2/10/2018 ΕΛΛΗΝΙΚΗ ΔΗΜΟΚΡΑΤΙΑ ΥΠΟΥΡΓΕΙΟ ΠΕΡΙΒΑΛΛΟΝΤΟΣ ΚΑΙ ΚΛΙΜΑΤΟΣ ΕΘΝΙΚΟ ΤΥΠΟΓΡΑΦΕΙΟ</p>	<p>Κορινθός 30/8/18 Ο Δ/ντης Δασών</p> <p>Παναγ. Καλλίρης Δασολόγος με Α' β.</p>	<p>Κορινθός 9/8/18 Ο Δασάρχης</p> <p>Παναγ. Μπούλιας Δασολόγος με Α' β.</p>	<p>Κορινθός 15/7/15 Ο Συντάκτης</p> <p>Ιωάννης Ηλιού Δασολόγος με Α' β.</p>
--	--	---	---

(Από το Εθνικό Τυπογραφείο)