



ΕΦΗΜΕΡΙΔΑ ΤΗΣ ΚΥΒΕΡΝΗΣΕΩΣ ΤΗΣ ΕΛΛΗΝΙΚΗΣ ΔΗΜΟΚΡΑΤΙΑΣ

30 Δεκεμβρίου 2016

ΤΕΥΧΟΣ ΤΕΤΑΡΤΟ

Αρ. Φύλλου 460

ΠΕΡΙΕΧΟΜΕΝΑ

ΑΠΟΦΑΣΕΙΣ

- 1 Κήρυξη ως αναδασωτέας έκτασης συνολικού εμβαδού 2.967,07 τετρ. μέτρων, στη θέση «Ρίπες» της Τοπικής Κοινότητας Πισών Δημοτικής Ενότητας Ξυλοκάστρου του Δήμου Ξυλοκάστρου - Ευρωστίνης, Περιφερειακής Ενότητας Κορινθίας, λόγω εκχέρσωσης.
- 2 Εν μέρει άρση της αριθμ. 9165/21-12-2007 (ΦΕΚ τ.Δ 41/4-2-2008) Απόφασης Γ.Γ.Π.Ι.Ν όπως τροποποιήθηκε και ισχύει σήμερα, ως προς το τμήμα της αναδασωτέας έκτασης εμβαδού 5.009,04 τ.μ., λόγω αποκατάστασης της βλάβης, που βρίσκεται στην θέση «Άνω Σάκος», Τοπικής Κοινότητας Σκάλας, Δημοτικής Ενότητας Ελειού Πρόννων, Δήμου Κεφαλονιάς, Π.Ε. Κεφ/νιάς.
- 3 Μερική ανάκληση της υπ' αριθμ. 2054/7-11-1989 (Φ.Ε.Κ. 705/Δ71989) απόφασης Νομάρχη Κορινθίας, σύμφωνα με την οποία κηρύχθηκε ως «αναδασωτέα» λόγω πυρκαγιάς, έκταση συνολικού εμβαδού 17.460 στρεμμάτων, στη θέση «Βαγιάς - Λιθάρι κ.λ.π.» των Κοινοτήτων Πισών - Λουτρού - Κορφιώτισσας - Καμαρίου - Αμφιθέας - Πελλήνης - Ρίζας - Ξυλοκάστρου - Καρυωτικών - Γελινατικών - Ζεμένου και Θαλερού Νομού Κορινθίας, ως προς επιφάνεια εμβαδού 11.517,94 τετρ. μέτρων, στη θέση «Μοναστήρι» της Τ.Κ. Ρίζας, Δ.Ε. Ξυλοκάστρου του Δήμου Ξυλοκάστρου - Ευρωστίνης, Π.Ε. Κορινθίας.

ΑΠΟΦΑΣΕΙΣ

Αριθμ. 141861

(1)

Κήρυξη ως αναδασωτέας έκτασης συνολικού εμβαδού 2.967,07 τετρ. μέτρων, στη θέση "Ρίπες" της Τοπικής Κοινότητας Πισών Δημοτικής Ενότητας Ξυλοκάστρου του Δήμου Ξυλοκάστρου - Ευρωστίνης, Περιφερειακής Ενότητας Κορινθίας, λόγω εκχέρσωσης.

Ο ΓΕΝΙΚΟΣ ΓΡΑΜΜΑΤΕΑΣ
ΑΠΟΚΕΝΤΡΩΜΕΝΗΣ ΔΙΟΙΚΗΣΗΣ ΠΕΛΟΠΟΝΝΗΣΟΥ -
ΔΥΤΙΚΗΣ ΕΛΛΑΔΑΣ ΚΑΙ ΙΟΝΙΟΥ

Έχοντας υπόψη:

1. Τις διατάξεις:

α) Του ν. 2503/1997 «Διοίκηση, οργάνωση, στελέχωση

της Περιφέρειας, ρύθμιση θεμάτων για την Τοπική Αυτοδιοίκηση και άλλες διατάξεις»,

β) Του ν. 3200/1955 «Περί διοικητικής αποκέντρωσης» όπως τροποποιήθηκε και συμπληρώθηκε με το Ν.Δ. 532/1970 και μεταγενέστερες διατάξεις,

γ) Των άρθρων 6 και 280 του ν. 3852/2010 (Φ.Ε.Κ. 87/7-6-2010 τ.Α') «Νέα αρχιτεκτονική της Αυτοδιοίκησης και της Αποκεντρωμένης Διοίκησης - Πρόγραμμα Καλλικράτης».

δ) Του π.δ. 139/2010 (Φ.Ε.Κ. 232/27-12-2010 τ.Α') «Οργανισμός της Αποκεντρωμένης Διοίκησης Πελοποννήσου - Δυτικής Ελλάδας και Ιονίου».

2. Την υπ' αριθμ. 40/29-12-2010 (Φ.Ε.Κ. 247/31-12-2010 τ.Α') Πράξη του Υπουργικού Συμβουλίου περί παύσης εκ του Νόμου των Γενικών Γραμματέων των Περιφερειών και διορισμού Γενικών Γραμματέων στις Αποκεντρωμένες Διοικήσεις του Κράτους.

3. Την υπ' αριθμ. 4 της 6.2.2015 (Φ.Ε.Κ. 24/Α'/2015) Πράξη του Υπουργικού Συμβουλίου, περί αποδοχής παραιτήσεων των Γενικών Γραμματέων των Αποκεντρωμένων Διοικήσεων της Χώρας και το άρθρο 56 του ν. 4257/2014 (Φ.Ε.Κ. 93/Α'/14-4-2014).

4. Τις Διαταγές του Υπουργείου Γεωργίας: α) 160417/1180/8-7-1980, β) 182447/3049/24-8-1980.

5. Τις διατάξεις:

α) Της παρ. 1 άρθρου 24 και της παρ. 3 άρθρου 117 του Συντάγματος της χώρας μας.

β) Του ν. 998/1979 «Περί προστασίας των δασών και των δασικών εν γένει εκτάσεων της χώρας» και συγκεκριμένα των άρθρων 38 και 41, σε συνδυασμό με την παρ. 2 άρθρου 3 του ιδίου Νόμου, όπως έχει τροποποιηθεί και ισχύει σήμερα.

6. Την υπ' αριθμ. 136638/5-9-2016 Πρόταση του Δασαρχείου Ξυλοκάστρου, μετά την από 21-4-2016 Έκθεση Αυτοψίας της Δασοπόνου Ελένης Βαλιμήτη και την από 20-4-2016 Έκθεση Φωτοερμηνείας του Δασολόγου Περικλή Μενούνου, σύμφωνα με τις οποίες η αναφερόμενη στο θέμα έκταση με συνολικό εμβαδόν 2.967,07 τετρ. μέτρα (δύο χιλιάδες, εννιακόσια εξήντα επτά τετρ. μέτρα και επτά εκατοστά τετρ. μέτρου), όπως αυτή αποτυπώνεται στο από 2-9-2016 συνημμένο Τοπογραφικό Διάγραμμα κλίμακας 1:500, εντοπίζεται επί αυτού σε απόσπασμα των υπ' αριθμ. 6332/8 και 6333/7 Χαρτών της Γ.Υ.Σ., με κλίμακα 1:5.000 και οριοθετείται επί αυτού με χρήση συντεταγμένων στο Ε.Γ.Σ.Α. '87, αποτελούμενη από δύο (2) όμορα τμήματα επιφάνειας, το τμήμα (Ε1)

που περιγράφεται με τα στοιχεία 5, 6, 7, 8, 9, 10, 11, 12, 13, 5 εμβαδού 1.815,50 τετρ. μέτρων και το μήμα (Ε2) που περιγράφεται με τα στοιχεία 1, 2, 3, 4, 5, 6, 7, 8, 1 εμβαδού 1.151,57 τετρ. μέτρων, καλυπτόταν από άτομα Χαλεπίου πεύκης μικρής ηλικίας και θαμνώδη βλάστηση (κυρίως σχίνο, ασπάλαθο κ.ά.), αραιής συγκόμωσης, που καταστράφηκε από παράνομη εκχέρσωση, το χρονικό διάστημα των ετών "2008 - 2009" και φυτεύτηκε (τμήμα Ε1) με ελαιόδεντρα (σημειώνεται δε, πως πριν την ανωτέρω επέμβαση, τα συγκεκριμένα τμήματα επιφάνειας είχαν δεχθεί επιχωμάτωση με υλικά που προέρχονταν από την κατασκευή παρακείμενης λιμνοδεξαμενής, πριν το έτος 2007) και συνεπώς επιβάλλεται η κήρυξη της ως αναδασωτέας, αποφασίζουμε:

Κηρύσσουμε ως αναδασωτέα τη δημόσια έκταση συνολικού εμβαδού 2.967,07 τετρ. μέτρων, στη θέση "Ρίπες" της Τοπικής Κοινότητας Πιτσών Δημοτικής Ενότητας Ξυλοκάστρου του Δήμου Ξυλοκάστρου - Ευρωστίνης, Περιφερειακής Ενότητας Κορινθίας, η οποία αποτελεί "δασική έκταση" σύμφωνα με την παρ. 2 άρθρου 3 του ν. 998/1979, όπως τροποποιήθηκε και ισχύει σήμερα, αποτυπώνεται στο από 2-9-2016 συνημμένο Τοπογραφικό Διάγραμμα κλίμακας 1:500, αποτελούμενη από δύο (2) όμορα τμήματα επιφάνειας, το τμήμα (Ε1) εμβαδού 1.815,50 τετρ. μέτρων και το τμήμα (Ε2) εμβαδού 1.151,57 τετρ. μέτρων, οριοθετείται με τη χρήση συντεταγμένων στο Ε.Γ.Σ.Α. '87 ως εξής: Σημείο 1: Χ=369689.00 Υ=4218241.00 2: Χ=369652.00 Υ=4218271.00

3 : Χ=369638.00 Υ=4218274.00
 4 : Χ=369607.00 Υ=4218219.00
 5 : Χ=369618.00 Υ=4218211.00
 6 : Χ=369625.00 Υ=4218225.00
 7 : Χ=369648.00 Υ=4218265.00
 8 : Χ=369684.00 Υ=4218238.00

9 : Χ=369672.00 Υ=4218229.00
 10 : Χ=369665.00 Υ=4218217.00
 11 : Χ=369661.00 Υ=4218219.00
 12 : Χ=369647.00 Υ=4218218.00
 13 : Χ=369626.00 Υ=4218205.00

και συνορεύει:

ΒΟΡΕΙΑ: Με δασική έκταση.

ΝΟΤΙΑ: Με οδό και δασική έκταση.

ΑΝΑΤΟΛΙΚΑ: Με οδό και δασική έκταση.

ΔΥΤΙΚΑ: Με δασική έκταση,

όπως φαίνεται και στο ως άνω Τοπογραφικό Διάγραμμα, που συνέταξε ο Δασολόγος του Δασαρχείου Ξυλοκάστρου Κωνσταντίνος Χίνος και θεώρησε ο Δασάρχης, με σκοπό την επανεγκατάσταση με φυσική ή τεχνητή αναγέννηση της δασικής βλάστησης που καταστράφηκε από την εκχέρσωση.

Από τις διατάξεις της απόφασης αυτής δεν προκαλείται δαπάνη σε βάρος του Κρατικού Προϋπολογισμού.

Κατά της παρούσας απόφασης, σύμφωνα με τις διατάξεις της παρ. 1 άρθρου 47 του ν. 3900/2010, όπως τροποποίησε το άρθρο 1 του ν. 702/1977, επιτρέπεται προσφυγή από οποιονδήποτε έχει έννομο συμφέρον, ενώπιον του (αρμοδίου) τριμελούς Διοικητικού Εφετείου, εντός εξήντα ημερών από την επομένη της δημοσίευσής ή κοινοποίησής αυτής. ΣΗΜΕΙΩΣΗ: Ακολουθεί Σχεδιάγραμμα.

Η απόφαση αυτή να δημοσιευθεί στην Εφημερίδα της Κυβερνήσεως.

Πάτρα, 29 Νοεμβρίου 2016

Ο Ασκών Καθήκοντα Γενικού Γραμματέα
 Αποκεντρωμένης Διοίκησης

ΔΙΟΝΥΣΙΟΣ ΠΑΝΑΓΙΩΤΟΠΟΥΛΟΣ

ΤΟΠΟΓΡΑΦΙΚΟ ΔΙΑΓΡΑΜΜΑ, ΚΛΙΜΑΚΑΣ 1:500

στο οποίο φαίνεται η δημόσια δασική έκταση στη θέση «Ρίτες», της Τ.Κ. Πιτσών, του Δήμου Ευβοάστρου - Ευρωστίνης, που εκχερσόθηκε και καταλήφθηκε παράνομα, από τον κ. Απόστολο ΓΕΩΡΓΑ του Θεοφάνη και προτείνεται να κηρυχθεί αναδάσωτα.

ΠΡΟΤΕΙΝΟΜΕΝΗ ΝΑ ΚΗΡΥΧΘΕΙ ΑΝΑΔΑΣΩΤΕΑ ΕΚΤΑΣΗ:

ΕΜΒΑΔΟΝ : E1(5,6,...13,5)+E2(1,2,3,4,5,6,7,8,1)=1.815,50+1.151,57 = **2.967,07 τ.μ.**

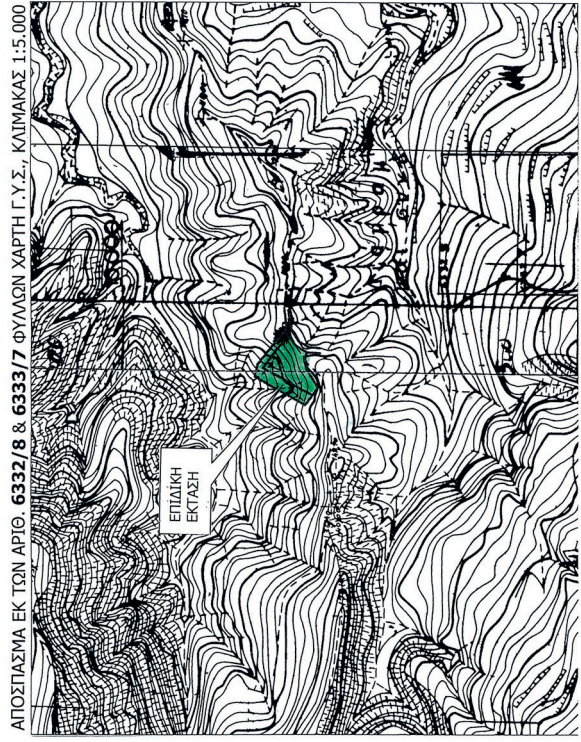
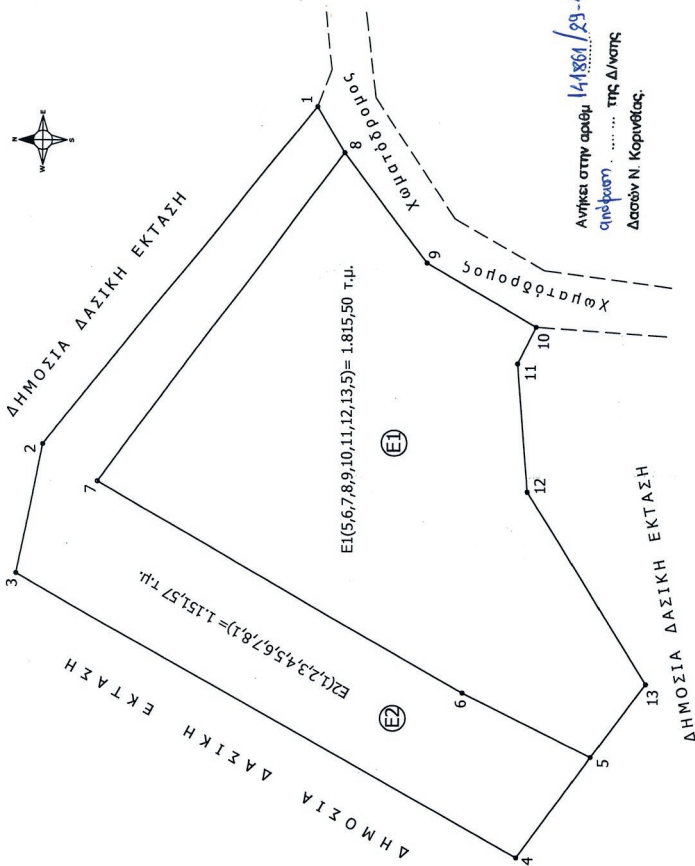

ΕΘΝΙΚΟ ΤΥΠΟΓΡΑΦΕΙΟ
 Για τεχνικούς λόγους στο σχεδιάγραμμα, από το ηλεκτρονικό αρχείο, έγινε σμίκρυνση κατά ποσοστό **60%**

ΣΥΝΤΕΤΑΓΜΕΝΕΣ ΣΤΟ ΣΥΣΤΗΜΑ Ε.Γ.Σ.Α '87

ΠΙΝΑΚΑΣ ΣΥΝΤΕΤΑΓΜΕΝΩΝ ΚΟΡΥΦΩΝ

| | | |
|----|-------------|--------------|
| 1 | X=369689.00 | Y=4218241.00 |
| 2 | X=369652.00 | Y=4218271.00 |
| 3 | X=369638.00 | Y=4218274.00 |
| 4 | X=369607.00 | Y=4218219.00 |
| 5 | X=369618.00 | Y=4218211.00 |
| 6 | X=369625.00 | Y=4218225.00 |
| 7 | X=369648.00 | Y=4218265.00 |
| 8 | X=369684.00 | Y=4218238.00 |
| 9 | X=369672.00 | Y=4218229.00 |
| 10 | X=369665.00 | Y=4218217.00 |
| 11 | X=369661.00 | Y=4218219.00 |
| 12 | X=369647.00 | Y=4218218.00 |
| 13 | X=369626.00 | Y=4218205.00 |

ΘΕΩΡΗΘΗΚΕ
 Πάτρης 23/11/16
 Ο Δ/ντης Δασών Ν. Κορινθίας, καθήκοντα
 εξουσιοδοτούμενος από τον κ. Γεωργίου Γεωργιάδη
 Διευθυντή Δ.Α.Π.Δ.Ε.Ι.

Κορινθός 23/11/16
 Ο Δ/ντης Δασών Ν. Κορινθίας

Ξυλόστρο 5/9/16
 Ο Συντάκτης

ΠΑΝΑΓΙΩΤΗΣ ΚΑΛΑΡΗΣ
 Δασολόγος

ΚΩΝΣΤΑΝΤΙΝΟΣ ΧΙΝΟΣ
 Δασολόγος

Αριθμ. οικ. 202268 (2)

Εν μέρει άρση της αριθμ. 9165/21-12-2007(ΦΕΚ Τ/Δ 41/4-2-2008) Απόφασης Γ.Γ.Π.Ι.Ν όπως τροποποιήθηκε και ισχύει σήμερα, ως προς το τμήμα της αναδασωτέας έκτασης εμβαδού 5.009,04 τ.μ., λόγω αποκατάστασης της βλάστησης, που βρίσκεται στην θέση «Ανω Σάκος», Τοπικής Κοινότητας Σκάλας, Δημοτικής Ενότητας Ελειού Πρόννων, Δήμου Κεφαλονιάς, Π.Ε. Κεφ/νιάς.

Ο ΓΕΝΙΚΟΣ ΓΡΑΜΜΑΤΕΑΣ
ΑΠΟΚΕΝΤΡΩΜΕΝΗΣ ΔΙΟΙΚΗΣΗΣ ΠΕΛΟΠΟΝΝΗΣΟΥ -
ΔΥΤΙΚΗΣ ΕΛΛΑΔΑΣ ΚΑΙ ΙΟΝΙΟΥ

Έχοντας υπόψη:

1. Τις δ/ξεις των άρθρων 24 παρ.1 και 117 παρ. 3 του Συντάγματος.

2. Τις διατάξεις της παρ. 4 του άρθρου 44 του ν. 998/1979 (ΦΕΚ τ.Α' 289/1979) «περί προστασίας δασών και δασικών εν γένει εκτάσεων της χώρας» όπως έχει αντικατασταθεί με την παρ. 3 του άρθρου 35 του ν. 4280/2014 (ΦΕΚ τ.Α' 159/8-8-2014) «Περιβαλλοντική αναβάθμιση και ιδιωτική πολεοδομία-Βιώσιμη ανάπτυξη οικισμών Ρυθμίσεις δασικής νομοθεσίας και άλλες διατάξεις»

Τις δ/ξεις του άρθρου 90 του π.δ. 63./2005 (ΦΕΚ τ.Α' 98/2005) «Κωδικοποίηση νομοθεσίας για την Κυβέρνηση και τα Κυβερνητικά όργανα».

Τις διατάξεις των άρθρων 6 και 280 του ν. 3852/2010 (ΦΕΚ 87/Α' /7-6-2010) «Νέα Αρχιτεκτονική της Αυτοδιοίκησης και της Αποκεντρωμένης Διοίκησης - Πρόγραμμα Καλλικράτης»

5. Τις διατάξεις του π.δ. 139/2010 (ΦΕΚ 232/Α' /27-12-2010) «Οργανισμός της Αποκεντρωμένης Διοίκησης Πελοποννήσου Δυτικής Ελλάδας και Ιονίου».

Την αριθμ. 5751/11-2-2015 δ/γή Υπουργού Εσωτερικών και Διοικητικής Ανασυγκρότησης «περί άσκησης καθηκόντων των Γ.Γ.Α.Δ.Π.Δ.Ελ. και Ι. από τους αρχαιότερους Γ. Δ/ντές των Αποκεντρωμένων Διοικήσεων», κατόπιν της αριθμ. 4 πράξης του Υπουργικού Συμβουλίου της 6-2-2015 (ΦΕΚ 24/Α' /6-2-2015), σύμφωνα με το άρθρο 56 του ν. 4257/2014 (ΦΕΚ 93/Α' /14-4-2014).

Τις διαταγές του Υπουργείου Γεωργίας με αριθμ. α) 160417/1180/8-7-1980, β) 182447/3049/24-9-1980, γ) 168692/3318/5-10-1981, δ)85144/1468/9-9-1992,

ε)60284/365/26-1-1994, στ) οικ. 105204/2793/31-7-2002, ζ) την υπ' αριθμ. 158/1978 γνωμοδότηση του Νομικού Συμβουλίου του Κράτους.

Την αριθμ. 9165/21-12-2007(ΦΕΚ Τ/Δ 41/4-2-2008) Απόφαση Γ.Γ.Π.Ι.Ν με την οποία κηρύχθηκε αναδασωτέα, λόγω πυρκαγιάς, έκταση εμβαδού 23.500 στρεμμάτων.

9. Την αριθμ. οικ. 202124/3-11-2016 θετική εισήγηση της Δ/νσης Δασών Κεφ/νιάς προς τον Γενικό Γραμματέα Α.Δ.Π.Δ.Ε. και Ι περί εν μέρει άρση της αριθμ. 9165/21-12-2007(ΦΕΚ τ.Δ 41/4-2-2008) Απόφαση Γ.Γ.Π.Ι.Ν όπως τροποποιήθηκε και ισχύει σήμερα, ως προς το τμήμα της αναδασωτέας έκτασης εμβαδού 5.009,04 τ.μ., στην οποία πραγματοποιήθηκε η αποκατάσταση της βλάστησης, αποφασίζουμε:

Αίρουμε εν μέρει την αριθμ. 9165/21-12-2007 (ΦΕΚ τ.Δ 41/4-2-2008) Απόφαση Γ.Γ.Π.Ι.Ν όπως τροποποιήθηκε και ισχύει σήμερα, ως προς το τμήμα αναδασωτέας έκτασης εμβαδού 5.009,04 τ.μ., που βρίσκεται στην θέση «Ανω Σάκος», Τοπικής Κοινότητας Σκάλας, Δημοτικής Ενότητας Ελειού Πρόννων, Δήμου Κεφαλονιάς, Π.Ε. Κεφ/νιάς, για το λόγο ότι η βλάστηση έχει αποκατασταθεί με οικολογικά χαρακτηριστικά επαρκή για την υπαγωγή της στις διατάξεις της δασικής νομοθεσίας.

Η ανωτέρω έκταση περιγράφεται με διαγράμμιση στο συνημμένο τοπογραφικό διάγραμμα κλίμακας. 1:5000 με αριθμ. 6145/2 και έχει όρια:

Ανατολικά: με δασωμένη έκταση

Δυτικά: με δρόμο

Βόρεια: με αγροτική(χαρακτηρισμένη) έκταση και δασωμένη έκταση

Νότια: με δασωμένη έκταση

Από την εφαρμογή των κανονιστικών διατάξεων της απόφασης αυτής δεν προκαλείται δαπάνη σε βάρος του κρατικού προϋπολογισμού σύμφωνα με το άρθρο 90 του π.δ. 63/2005«Κωδικοποίηση νομοθεσίας για την Κυβέρνηση και τα Κυβερνητικά όργανα» (ΦΕΚ τ.Α 98/2005). Η απόφαση αυτή να δημοσιευθεί στην Εφημερίδα της Κυβερνήσεως.

Πάτρα, 15 Νοεμβρίου 2016

Ο Ασκών καθηκοντα Γενικού Γραμματέα

Αποκεντρωμένης Διοίκησης

ΔΙΟΝΥΣΙΟΣ ΠΑΝΑΠΩΤΟΠΟΥΛΟΣ

ΕΛΛΗΝΙΚΗ ΔΗΜΟΚΡΑΤΙΑ
 ΑΠΟΚΕΝΤΡΩΜΕΝΗ ΔΙΟΙΚΗΣΗ
 ΠΕΛΟΠΟΝΝΗΣΟΥ-ΔΥΤΙΚΗΣ
 ΕΛΛΑΔΟΣ & ΙΟΝΙΟΥ
 ΓΕΝΙΚΗ ΔΙΕΥΘΥΝΣΗ ΔΑΣΩΝ &
 ΑΓΡΟΤΙΚΩΝ ΥΠΟΘΕΣΕΩΝ
 Δ/ΝΣΗ ΣΥΝΤΟΝΙΣΜΟΥ &
 ΕΠΙΘΕΩΡΗΣΗΣ ΔΑΣΩΝ
 Δ/ΝΣΗ ΔΑΣΩΝ ΚΕΦ/ΝΙΑΣ

Ανήκει στην αριθμ.ο.α. 202268

Απόφαση Γ.Γ.Α.Δ.Π.Δ.Ελ. &Ι.

ΑΠΟΣΠΑΣΜΑ ΧΑΡΤΗ Γ.Υ.Σ. αριθμ. 6145/2
 ΔΗΜΟΣ : Κεφαλονιάς
 θέση «Άνω Σάκος», Τοπικής Κοινότητας Σκάλας, Δημοτικής
 Ενότητας Ελειού Πρόννων

ΠΙΝΑΚΑΣ ΣΥΝΤΕΤΑΓΜΕΝΩΝ ΕΓΣΑ

ΚΛΙΜΑΚΑ : 1: 5.000

- 219364.0410, 4220651.7540
- 219375.8900, 4220650.5090
- 219387.3140, 4220646.7090
- 219398.8840, 4220634.1550
- 219406.3500, 4220628.3730
- 219409.0120, 4220623.5020
- 219424.6870, 4220610.6140
- 219451.9250, 4220591.3760
- 219435.0230, 4220583.7760
- 219431.5030, 4220577.4160
- 219425.2750, 4220578.6980
- 219412.8190, 4220575.5960
- 219403.3160, 4220574.2720
- 219392.6850, 4220572.8680
- 219376.9920, 4220571.5060
- 219372.5200, 4220568.2890
- 219368.1610, 4220567.9920
- 219357.2470, 4220570.4490
- 219343.5580, 4220576.0340
- 219346.1690, 4220581.2080
- 219348.6880, 4220590.0900
- 219351.2290, 4220597.0690
- 219357.3320, 4220612.1470
- 219359.4250, 4220621.9600
- 219360.6870, 4220641.4850

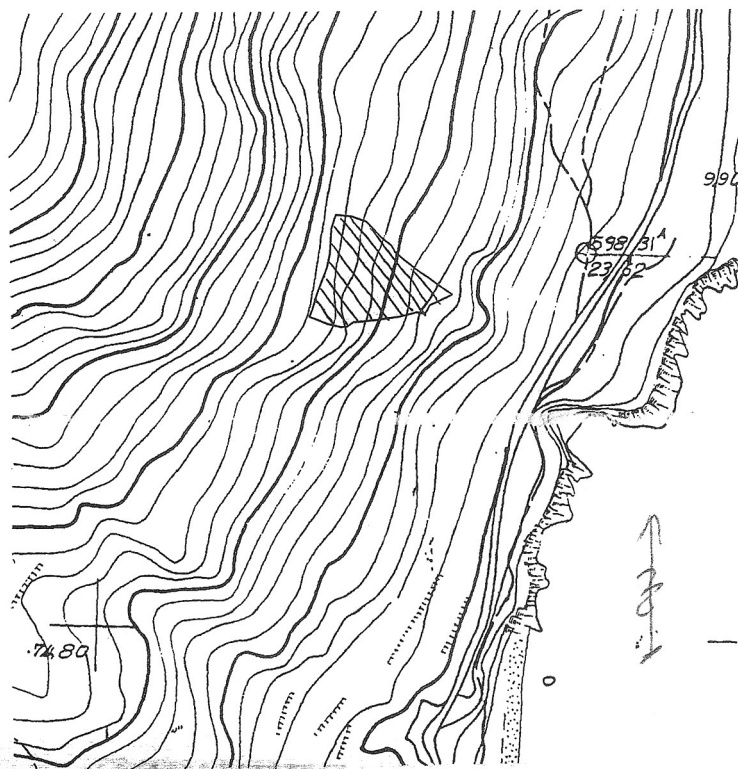

ΥΠΟΜΝΗΜΑ :

: Όρια έκτασης εμβαδού 5.009,04 τ.μ., που αίρεται η αριθμ. 9165/21-12-2007(ΦΕΚ Τ/Δ 41/4-2-2008) Απόφαση Γ.Γ.Π.Ι.Ν, λόγω αποκατάστασης βλάστησης.

Αργοστόλι 3-11-2016

- Η -
ΣΥΝΤΑΚΤΡΙΑ

Ντε-Ροζάριο Φραγκίσκα Ουίνσαμ
ΔΑΣΟΠΟΝΟΣ

ΘΕΩΡΗΘΗΚΕ
Αργοστόλι 3-11-2016

Με Εντολή Γ.Γ.Α.Δ.Π.Δ.Ελ. &Ι.

Η Δ/ΝΤΡΙΑ ΔΑΣΩΝ
ΑΝΝΑ ΑΥΤΡΑ
ΔΑΣΟΛΟΓΟΣ

ΘΕΩΡΗΘΗΚΕ
Πάτρα. 15-11-2016..

Ο ΔΙΟΙΚΗΤΗΣ ΚΑΘΗΚΟΝΤΑ
ΓΕΝΙΚΟΥ ΤΡΑΠΙΖΙΑΡΧΗ
ΑΠΟΚΕΝΤΡΩΜΕΝΗΣ ΔΙΟΙΚΗΣΗΣ

ΔΙΟΝΥΣΙΟΣ ΠΑΝΑΓΙΩΤΟΠΟΥΛΟΣ

ΕΘΝΙΚΟ ΤΥΠΟΓΡΑΦΕΙΟ

Για τεχνικούς λόγους στο σχεδιάγραμμα,
 από το ηλεκτρονικό αρχείο, έγινε
 σμίκρυνση κατά ποσοστό 87%

Αριθμ. 205288 (3)

Μερική ανάκληση της υπ' αριθμ. 2054/7-11-1989 (Φ.Ε.Κ. 705/Δ'71989) απόφασης Νομάρχη Κορινθίας, σύμφωνα με την οποία κηρύχθηκε ως "αναδασωτέα" λόγω πυρκαγιάς, έκταση συνολικού εμβαδού 17.460 στρεμμάτων, στη θέση "Βαγιάς - Λιθάρι κ.λ.π." των Κοινοτήτων Πιτσών - Λουτρού - Κορφιώτισσας - Καμαρίου - Αμφιθέας - Πελλήνης - Ρίζας - Ξυλοκάστρου - Καρυωτικών - Γελινιατικών - Ζεμένου και Θαλερού Νομού Κορινθίας, ως προς επιφάνεια εμβαδού 11.517,94 τετρ. μέτρων, στη θέση "Μοναστήρι" της Τ.Κ. Ρίζας, Δ.Ε. Ξυλοκάστρου του Δήμου Ξυλοκάστρου - Ευρωστίνης, Π.Ε. Κορινθίας.

Ο ΓΕΝΙΚΟΣ ΓΡΑΜΜΑΤΕΑΣ
ΑΠΟΚΕΝΤΡΩΜΕΝΗΣ ΔΙΟΙΚΗΣΗΣ
ΠΕΛΟΠΟΝΝΗΣΟΥ - ΔΥΤΙΚΗΣ ΕΛΛΑΔΑΣ
ΚΑΙ ΙΟΝΙΟΥ

Έχοντας υπόψη:

1. Τις διατάξεις:

α) Του ν. 2503/1997 «Διοίκηση, οργάνωση, στελέχωση της Περιφέρειας, ρύθμιση θεμάτων για την Τοπική Αυτοδιοίκηση και άλλες διατάξεις».

β) Του ν. 3200/1955 «Περί διοικητικής αποκέντρωσης» όπως τροποποιήθηκε και συμπληρώθηκε με το ν.δ. 532/1970 και μεταγενέστερες διατάξεις.

γ) Των άρθρων 6 και 280 του ν. 3852/2010 (Φ.Ε.Κ. 87/7-6-2010 τ.Α') «Νέα αρχιτεκτονική της Αυτοδιοίκησης και της Αποκεντρωμένης Διοίκησης - Πρόγραμμα Καλλικράτης».

δ) Του π.δ. 139/2010 (Φ.Ε.Κ. 232/27-12-2010 τ.Α') «Οργανισμός της Αποκεντρωμένης Διοίκησης Πελοποννήσου - Δυτικής Ελλάδας και Ιονίου».

2. Την υπ' αριθμ. 40/29-12-2010 (Φ.Ε.Κ. 247/31-12-2010 τ.Α') Πράξη του Υπουργικού Συμβουλίου περί διαπίστωσης της παύσης εκ του Νόμου των Γενικών Γραμματέων των Περιφερειών και διορισμού Γενικών Γραμματέων στις Αποκεντρωμένες Διοικήσεις του Κράτους.

3. Την υπ' αριθμ. 4 της 6.2.2015 (Φ.Ε.Κ. 24/Α'/2015) Πράξη του Υπουργικού Συμβουλίου, περί αποδοχής παραιτήσεων των Γενικών Γραμματέων των Αποκεντρωμένων Διοικήσεων της Χώρας και το άρθρο 56 του ν. 4257/2014 (Φ.Ε.Κ. 93/Α'/14-4-2014).

4. Τις διατάξεις του ν. 998/1979 (Φ.Ε.Κ. 289/Α'/1979) «Περί προστασίας των δασών και των δασικών εν γένει εκτάσεων της χώρας», όπως έχουν τροποποιηθεί και ισχύουν σήμερα και συγκεκριμένα της παρ. 4 άρθρου 44, όπως προστέθηκε με το άρθρο 36 του ν. 3698/2008 και αντικαταστάθηκε με την παρ. 3 άρθρου 35 του ν. 4280/2014 (Φ.Ε.Κ. 159/Α'/2014) "Περιβαλλοντική αναβάθμιση και ιδιωτική πολεοδόμηση - Βιώσιμη ανάπτυξη οικισμών - Ρυθμίσεις δασικής νομοθεσίας και άλλες διατάξεις"

5. Την υπ' αριθμ. 160417/1180/8-7-1980 βασική Εγκύκλιο Δ/γής του Υπουργείου Γεωργίας, με την οποία παρέχονται οδηγίες για τις αναδασωτέες εκτάσεις.

6. Την υπ' αριθμ. 105545/534/1-9-2014 Δ/γής του Υ.Π.Ε.Κ.Α. «Εφαρμογή άρθρου 35 ν. 4280/2014 -Φ.Ε.Κ. 159/Α'/2014».

7. Την υπ' αριθμ. 117080/6353/13-11-2014 (ΑΔΑ: 77ΣΕ0-ΙΒ3) Δ/γής Υ.Π.Ε.Κ.Α. «Περί της διαδικασίας άρσης ή ανάκλησης αποφάσεων αναδάσωσης».

8. Την υπ' αριθμ. 124581/2774/26-5-2015 Δ/γής Υ.Π.Α. Π.Ε.Ν. «Περί της διαδικασίας άρσης ή ανάκλησης αποφάσεων αναδάσωσης - Διευκρινήσεις».

9. Την υπ' αριθμ. 2054/7-11-1989 (Φ.Ε.Κ. 705/Δ'/1989) απόφαση Νομάρχη Κορινθίας, σύμφωνα με την οποία κηρύχθηκε ως "αναδασωτέα" λόγω πυρκαγιάς, έκταση συνολικού εμβαδού 17.460 στρεμμάτων, στη θέση "Βαγιάς - Λιθάρι κ.λ.π." των Κοινοτήτων Πιτσών - Λουτρού - Κορφιώτισσας - Καμαρίου - Αμφιθέας - Πελλήνης - Ρίζας - Ξυλοκάστρου - Καρυωτικών - Γελινιατικών - Ζεμένου και Θαλερού Νομού Κορινθίας.

10. Την υπ' αριθμ. 202637/7-11-2016 Πρόταση του Δασαρχείου Ξυλοκάστρου, για τη μερική ανάκληση της υπ' αριθμ. 2054/7-11-1989 (Φ.Ε.Κ. 705/Δ'/1989) ανωτέρω απόφασης Νομάρχη Κορινθίας, σύμφωνα με την οποία κηρύχθηκε ως "αναδασωτέα" λόγω πυρκαγιάς, έκταση συνολικού εμβαδού 17.460 στρεμμάτων, στη θέση "Βαγιάς - Λιθάρι κ.λ.π." των Κοινοτήτων Πιτσών - Λουτρού - Κορφιώτισσας - Καμαρίου - Αμφιθέας - Πελλήνης - Ρίζας - Ξυλοκάστρου - Καρυωτικών - Γελινιατικών - Ζεμένου και Θαλερού Νομού Κορινθίας, ως προς επιφάνεια εμβαδού 11.517,94 τετρ. μέτρων, στη θέση "Μοναστήρι" της Τ.Κ. Ρίζας, Δ.Ε. Ξυλοκάστρου του Δήμου Ξυλοκάστρου - Ευρωστίνης, Π.Ε. Κορινθίας, όπως αποτυπώνεται με τα στοιχεία Α,Β,Γ,....Ψ,Ω,Α1,Β1,Γ1,....Ν1,Ξ1,Α στο από 7-11- 2016 Τοπογραφικό Διάγραμμα κλίμακα 1:1000, του Δασολόγου Δασαρχείου Ξυλοκάστρου Περικλή Μενούνου και εντοπίζεται επί αυτού σε απόσπασμα φύλλου χάρτη Ξυλοκάστρου, με κλίμακα 1:50000, με το αιτιολογικό ότι αυτή αποτελεί μη δασική έκταση (παρ. 6α άρθρο 3 του ν. 998/1979, ως ισχύει) και συμπεριλήφθηκε εκ πλάνης στην αναδασωτέα έκταση, αποφασίζουμε:

Τη Μερική ανάκληση της υπ' αριθμ. 2054/7-11-1989 (Φ.Ε.Κ. 705/Δ'/1989) απόφασης Νομάρχη Κορινθίας, σύμφωνα με την οποία κηρύχθηκε ως "αναδασωτέα" λόγω πυρκαγιάς, έκταση συνολικού εμβαδού 17.460 στρεμμάτων, στη θέση "Βαγιάς - Λιθάρι κ.λ.π." των Κοινοτήτων Πιτσών - Λουτρού - Κορφιώτισσας - Καμαρίου - Αμφιθέας - Πελλήνης - Ρίζας - Ξυλοκάστρου - Καρυωτικών - Γελινιατικών - Ζεμένου και Θαλερού Νομού Κορινθίας, ως προς επιφάνεια εμβαδού 11.517,94 τετρ. μέτρων, στη θέση "Μοναστήρι" της Τ.Κ. Ρίζας, Δ.Ε. Ξυλοκάστρου του Δήμου Ξυλοκάστρου - Ευρωστίνης, Π.Ε. Κορινθίας, όπως αποτυπώνεται με τα στοιχεία Α,Β,Γ,....Ψ,Ω,Α1,Β1,Γ1,....Ν1,Ξ1,Α στο από 7-11-2016 συνημμένο Τοπογραφικό Διάγραμμα κλίμακα 1:1000, του Δασολόγου Δασαρχείου Ξυλοκάστρου Περικλή Μενούνου, εντοπίζεται επί αυτού σε απόσπασμα Φύλλου Χάρτη Ξυλοκάστρου, με κλίμακα 1:50.000 και οριοθετείται με χρήση συντεταγμένων του Ε.Γ.Σ.Α. '87 ως εξής:

| ΟΝΟΜΑ ΚΟΡΥΦΩΝ | Χ | Υ |
|---------------|------------|-------------|
| A | 374951.153 | 4213455.869 |
| B | 374952.368 | 4213454.862 |

| | | |
|----|------------|-------------|
| Γ | 374954.680 | 4213451.538 |
| Δ | 374956.078 | 4213448.731 |
| Ε | 374957.940 | 4213441.748 |
| Ζ | 374958.041 | 4213438.210 |
| Η | 374959.370 | 4213418.425 |
| Θ | 374958.901 | 4213413.726 |
| Ι | 374957.220 | 4213404.474 |
| Κ | 374955.816 | 4213400.540 |
| Λ | 374951.096 | 4213395.345 |
| Μ | 374946.922 | 4213389.085 |
| Ν | 374946.248 | 4213379.881 |
| Ξ | 374946.536 | 4213375.914 |
| Ο | 374948.390 | 4213367.539 |
| Π | 374950.775 | 4213362.615 |
| Ρ | 374919.047 | 4213348.872 |
| Σ | 374876.805 | 4213336.118 |
| Τ | 374832.958 | 4213321.602 |
| Υ | 374840.579 | 4213338.489 |
| Φ | 374849.610 | 4213368.325 |
| Χ | 374852.790 | 4213377.408 |
| Ψ | 374852.793 | 4213383.440 |
| Ω | 374850.132 | 4213395.557 |
| Α1 | 374850.047 | 4213399.470 |
| Β1 | 374852.187 | 4213404.416 |

| | | |
|----|------------|-------------|
| Γ1 | 374851.819 | 4213419.547 |
| Δ1 | 374849.699 | 4213433.125 |
| Ε1 | 374858.611 | 4213440.364 |
| Ζ1 | 374865.343 | 4213442.992 |
| Η1 | 374873.355 | 4213444.806 |
| Θ1 | 374887.568 | 4213451.914 |
| Ι1 | 374894.244 | 4213454.639 |
| Κ1 | 374899.883 | 4213457.042 |
| Λ1 | 374907.007 | 4213460.200 |
| Μ1 | 374914.030 | 4213461.665 |
| Ν1 | 374925.466 | 4213460.288 |
| Ξ1 | 374942.994 | 4213458.103 |
| Α | 374951.153 | 4213455.869 |

δεδομένου ότι αυτή αποτελεί μη δασική έκταση (παρ. 6α άρθρου 3 του ν. 998/1979, ως ισχύει), δεν υπάγεται στις διατάξεις της Δασικής Νομοθεσίας και συμπεριλήφθηκε στην απόφαση κήρυξης αναδασωτέας έκτασης, λόγω πλάνης περί τα πραγματικά δεδομένα.

Η απόφαση αυτή να δημοσιευθεί στην Εφημερίδα της Κυβερνήσεως.

Πάτρα, 7 Δεκεμβρίου 2016

Ο Ασκών καθήκοντα Γενικού Γραμματέα
Αποκεντρωμένης Διοίκησης
ΔΙΟΝΥΣΙΟΣ ΠΑΝΑΓΙΩΤΟΠΟΥΛΟΣ

ΠΙΝΑΚΑΣ ΣΥΝΤΕΤΑΓΜΕΝΩΝ ΚΟΡΥΦΩΝ
ΣΥΝΤΕΤΑΓΜΕΝΕΣ ΣΤΟ ΣΥΣΤΗΜΑ Ε.Γ.Σ.Α. 87

| | X | Y |
|----|-------------|-------------|
| A | 3749851.153 | 4213465.889 |
| B | 3749852.389 | 4213464.882 |
| Γ | 3749854.680 | 4213461.638 |
| Δ | 3749856.078 | 4213446.731 |
| Ε | 3749857.940 | 4213441.748 |
| Ζ | 3749858.041 | 4213438.210 |
| Η | 3749859.370 | 4213413.728 |
| Θ | 3749857.201 | 4213404.474 |
| Κ | 3749856.116 | 4213400.640 |
| Λ | 3749851.098 | 4213399.345 |
| Μ | 3749846.922 | 4213399.085 |
| Ν | 3749846.248 | 4213379.881 |
| Ξ | 3749846.539 | 4213376.914 |
| Ο | 3749848.390 | 4213367.539 |
| Π | 3749850.775 | 4213362.815 |
| Ρ | 3749878.868 | 4213346.872 |
| Σ | 3749878.868 | 4213331.812 |
| Υ | 3749840.679 | 4213328.689 |
| Φ | 3749849.610 | 4213328.325 |
| Ψ | 3749852.793 | 4213377.408 |
| Ω | 3749850.132 | 4213393.440 |
| Α1 | 3749850.047 | 4213399.470 |
| Β1 | 3749852.187 | 4213404.418 |
| Γ1 | 3749851.819 | 4213419.547 |
| Δ1 | 3749848.699 | 4213433.125 |
| Ε1 | 3749858.611 | 4213436.383 |
| Ζ1 | 3749873.965 | 4213444.805 |
| Θ1 | 3749877.568 | 4213451.814 |
| Κ1 | 3749854.244 | 4213454.639 |
| Λ1 | 3749859.893 | 4213457.042 |
| Μ1 | 3749807.007 | 4213460.200 |
| Ν1 | 3749814.030 | 4213461.685 |
| Ξ1 | 3749825.466 | 4213460.288 |
| Ο1 | 3749822.894 | 4213458.103 |
| Α | 3749851.153 | 4213465.889 |

ΤΟΠΟΓΡΑΦΙΚΟ ΔΙΑΓΡΑΜΜΑ ΚΛΙΜΑΚΑΣ 1:5000 ΣΤΟ ΟΠΟΙΟ ΦΑΙΝΕΤΑΙ, ΜΕ ΚΥΤΡΙΝΟ ΧΡΩΜΑ, ΜΕΡΟΣ ΤΗΣ ΕΚΤΑΣΗΣ ΠΟΥ ΚΗΡΥΧΘΗΚΕ ΑΝΑΔΑΣΤΕΡΑ, ΜΕ ΤΗΝ 2054/7-11-1989 ΑΠΟΦΑΣΗ Ν. ΚΟΡΙΝΘΙΑΣ ΜΕ ΚΟΚΚΙΝΟ ΧΡΩΜΑ ΕΠΕΞΗΜΑΙΝΕΤΑΙ Η ΠΡΟΤΕΙΝΟΜΕΝΗ ΕΚΤΑΣΗ

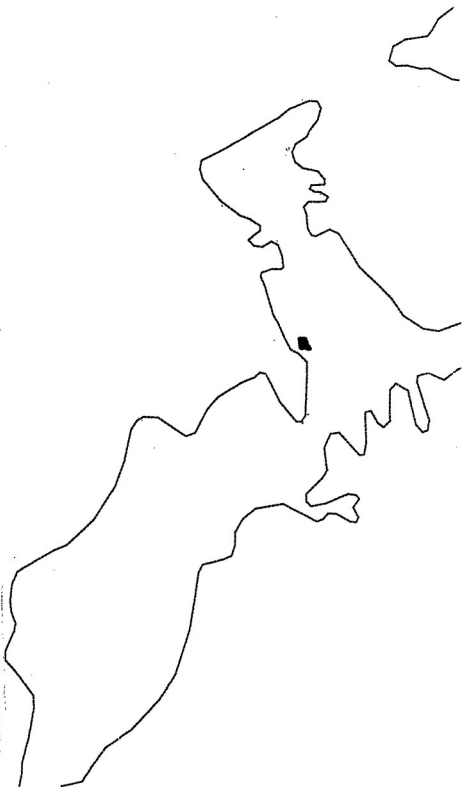

Ανήκει στο υπ αριθμό: 202837/04-11-2016 έγγραφο του Διασπορείου Ευλοκίστρου ΤΟΠΟΓΡΑΦΙΚΟ ΔΙΑΓΡΑΜΜΑ ΚΛΙΜΑΚΑΣ 1:1000 ΣΤΟ ΟΠΟΙΟ ΦΑΙΝΕΤΑΙ Η ΕΚΤΑΣΗ ΣΤΗ ΘΕΣΗ «ΜΟΝΑΣΤΗΡΙ», ΡΙΖΑΣ ΚΟΡΙΝΘΙΑΣ, ΓΙΑ ΤΗΝ ΟΠΟΙΑ ΠΡΟΤΕΙΝΕΤΑΙ ΝΑ ΑΡΘΕΙ Ο ΑΝΑΔΑΣΤΕΡΟΣ ΧΑΡΑΚΤΗΡΑΣ ΤΗΣ

Αιτιολογεί εζωνν αρ. 2052/88 / 7-12-2016 απόφαση του Ν.ε.λ. Κορ. Υ.ν. (ρ.ε.λ.) Α.Ε.Σ.Α. 87

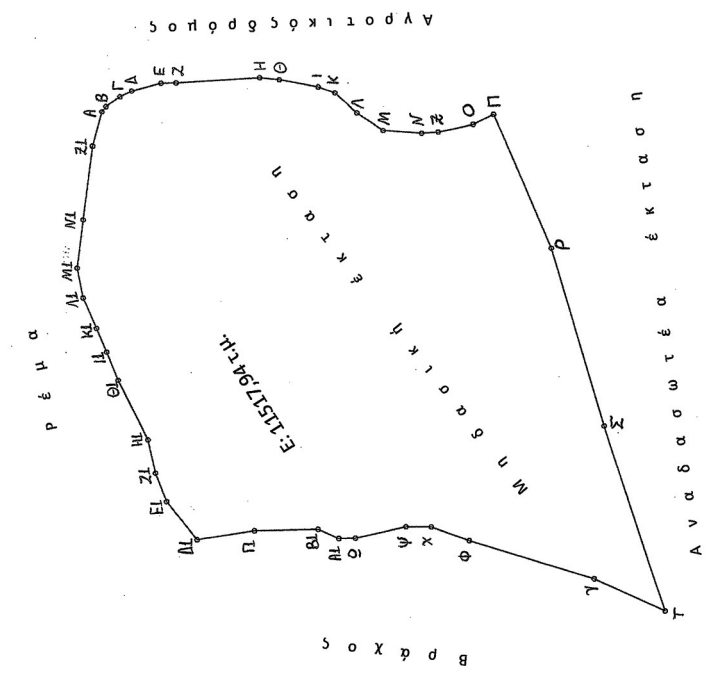

ΕΛΛΗΝΙΚΗ ΔΗΜΟΚΡΑΤΙΑ
ΥΠΟΥΡΓΕΙΟ ΠΕΡΙΧΕΙΡΣΗΣ ΚΑΙ ΕΚΜΕΤΕΩΣ ΤΩΝ ΚΑΥΣΙΜΩΝ
ΕΠΙΧΕΙΡΗΣΙΑΚΟ ΠΡΟΓΡΑΜΜΑ ΚΑΥΣΙΜΩΝ
ΕΠΙΧΕΙΡΗΣΙΑΚΟ ΠΡΟΓΡΑΜΜΑ ΚΑΥΣΙΜΩΝ
ΠΕΡΙΚΛΗΣ ΜΕΝΟΥΝΟΣ
Γενικός Διευθυντής Διασπορείας Περιφέρειας Α. Βασιλείου

ΠΑΤΡΑ 27/12/2016
Ο Αστυνομικός Διευθυντής Διοικητικού Τμήματος ΔΕ.Ε.1
Περ/Κτης Πολιτ. Ασφαλείας

ΕΥΛΟΚΙΣΤΡΟ 07/11/16 ΣΥΛΟΚΑΣΤΡΟ 03/11/16
Ο ΣΥΝΤΑΚΤΗΣ
ΠΕΡΙΚΛΗΣ ΜΕΝΟΥΝΟΣ

ΕΘΝΙΚΟ ΤΥΠΟΓΡΑΦΕΙΟ
Για τεχνικούς λόγους στο σχεδιάγραμμα, από το ηλεκτρονικό αρχείο, έγινε σμίκρυνση κατά ποσοστό **55%**

