



# ΕΦΗΜΕΡΙΔΑ ΤΗΣ ΚΥΒΕΡΝΗΣΕΩΣ ΤΗΣ ΕΛΛΗΝΙΚΗΣ ΔΗΜΟΚΡΑΤΙΑΣ

30 Δεκεμβρίου 2016

ΤΕΥΧΟΣ ΤΕΤΑΡΤΟ

Αρ. Φύλλου 459

## ΠΕΡΙΕΧΟΜΕΝΑ

### ΑΠΟΦΑΣΕΙΣ

- 1 Κήρυξη έκτασης ως αναδασωτέας εμβαδού 3.942,52 τετρ. μέτρων, στη θέση «Ντάριζα» της Τοπικής Κοινότητας Αηδονιών Δημοτικής Ενότητας Νεμέας του Δήμου Νεμέας Περιφερειακής Ενότητας Κορινθίας, λόγω εκχέρσωσης.
- 2 Κήρυξη δημόσιας δασικής έκτασης 744,44 m<sup>2</sup> ως αναδασωτέας λόγω εκχέρσωσης, στη θέση «Άγιος Συμεών», Δ.Κ Μεσολογγίου, Δ.Ε Μεσολογγίου, του Δήμου Ι.Π Μεσολογγίου Π.Ε. Αιτ/νίας.
- 3 Κήρυξη δημοσίου δάσους 1.085,10 m<sup>2</sup> ως αναδασωτέου λόγω πυρκαγιάς, στη θέση «Σκυφτός Λύκος - Βαρκά», Τ.Κ Τρικόρφου της Δ.Ε Χάλκειας, του Δήμου Ναυπακτίας Π.Ε. Αιτ/νίας.

### ΑΠΟΦΑΣΕΙΣ

Αριθμ. 188841 (1)

**Κήρυξη έκτασης ως αναδασωτέας εμβαδού 3.942,52 τετρ. μέτρων, στη θέση "Ντάριζα" της Τοπικής Κοινότητας Αηδονιών Δημοτικής Ενότητας Νεμέας του Δήμου Νεμέας Περιφερειακής Ενότητας Κορινθίας, λόγω εκχέρσωσης.**

Ο ΓΕΝΙΚΟΣ ΓΡΑΜΜΑΤΕΑΣ ΑΠΟΚΕΝΤΡΩΜΕΝΗΣ ΔΙΟΙΚΗΣΗΣ ΠΕΛΟΠΟΝΝΗΣΟΥ, ΔΥΤΙΚΗΣ ΕΛΛΑΔΑΣ ΚΑΙ ΙΟΝΙΟΥ

Έχοντας υπόψη:

1. Τις διατάξεις:

α) Του ν. 2503/1997 «Διοίκηση, οργάνωση, στελέχωση της Περιφέρειας, ρύθμιση θεμάτων για την Τοπική Αυτοδιοίκηση και άλλες διατάξεις»,

β) Του ν. 3200/1955 «Περί διοικητικής αποκέντρωσης» όπως τροποποιήθηκε και συμπληρώθηκε με το ν.δ. 532/1970 και μεταγενέστερες διατάξεις,

γ) Των άρθρων 6 και 280 του ν. 3852/2010 (Φ.Ε.Κ. 87/7-6-2010 τ.Α') «Νέα αρχιτεκτονική της Αυτοδιοίκησης και της Αποκεντρωμένης Διοίκησης - Πρόγραμμα Καλλικράτης».

δ) Του π.δ. 139/2010 (Φ.Ε.Κ. 232/27-12-2010 τ. Α') «Οργανισμός της Αποκεντρωμένης Διοίκησης Πελοποννήσου - Δυτικής Ελλάδας και Ιονίου».

2. Την υπ' αριθ. 40/29-12-2010 (Φ.Ε.Κ. 247/31-12-2010 τ. Α') πράξη του Υπουργικού Συμβουλίου περί παύσης εκ του νόμου των Γενικών Γραμματέων των Περιφερειών και διορισμού Γενικών Γραμματέων στις Αποκεντρωμένες Διοικήσεις του Κράτους.

3. Την υπ' αριθ. 4 της 6.2.2015 (Φ.Ε.Κ. 24/Α'/2015) πράξη του Υπουργικού Συμβουλίου, περί αποδοχής παραιτήσεων των Γενικών Γραμματέων των Αποκεντρωμένων Διοικήσεων της Χώρας και το άρθρο 56 του ν. 4257/2014 (Φ.Ε.Κ. 93/Α'/14-4-2014).

4. Τις Διαταγές του Υπουργείου Γεωργίας: α) 160417/1180/8-7-1980, β) 182447/3049/24-8-1980.

5. Τις διατάξεις:

α) Της παρ. 1 άρθρου 24 και της παρ. 3 άρθρου 117 του Συντάγματος της χώρας.

β) Του ν. 998/1979 «Περί προστασίας των δασών και των δασικών εν γένει εκτάσεων της χώρας» και συγκεκριμένα των άρθρων 38 και 41, σε συνδυασμό με την παρ. 1 άρθρου 3 και τις παρ. 1ε και 2γ άρθρου 4 του ίδιου νόμου, όπως έχει τροποποιηθεί και ισχύει σήμερα.

6. Την υπ' αριθ. 172085/12-10-2016 πρόταση του Δασαρχείου Κορίνθου, μετά την από 6-10-2016 Έκθεση Αυτοψίας - Φωτοερμηνείας του Δασολόγου Βασιλείου Δελή, σύμφωνα με την οποία η αναφερόμενη στο θέμα έκταση με εμβαδόν 3.942,52 τετρ. μέτρα (τρεις χιλιάδες, εννιακόσια σαράντα δύο τετρ. μέτρα και πενήντα δύο εκατοστά τετρ. μέτρου), όπως αυτή αποτυπώνεται με τα στοιχεία 1, 2, 3, 4, 5, 6, 7, 8, 9, 10, 11, 1 στο από 6-10-2016 συνημμένο Τοπογραφικό Διάγραμμα κλίμακας 1:1.000, που συνέταξε ο Δασολόγος του Δασαρχείου Κορίνθου Βασίλειος Δελής και εντοπίζεται επί αυτού σε απόσπασμα του υπ' αριθ. 372 188 Ορθοφωτοχάρτη με κλίμακα 1:5.000, ενώ καλυπτόταν από αυτοφυές δάσος αείφυλλων πλατύφυλλων (κυρίως πρίνο), κανονικής έως σύμπυκνης συγκόμωσης και ενώ αποτελούσε οργανική ενότητα με το όμορο δάσος και μπορούσε να συμβάλει στην παραγωγή δασικών προϊόντων και στη διατήρηση της φυσικής και βιολογικής ισορροπίας, εκχερσώθηκε παράνομα τους μήνες "Φεβρουάριο και Μάρτιο" έτους 2015 και συνεπώς επιβάλλεται η κήρυξή της ως αναδασωτέας, αποφασίζουμε:

Κηρύσσουμε ως αναδασωτέα τη Δημόσια έκταση εμβαδού 3.942,52 τετρ. μέτρων, στη θέση "Ντάριζα" της Τοπικής Κοινότητας Αηδονιών Δημοτικής Ενότητας Νεμέας

του Δήμου Νεμέας Περιφερειακής Ενότητας Κορινθίας, η οποία αποτελεί "δάσος" σύμφωνα με την παρ. 1 άρθρου 3 του ν. 998/1979, όπως τροποποιήθηκε και ισχύει σήμερα, αποτυπώνεται με τα στοιχεία 1, 2, 3, 4, 5, 6, 7, 8, 9, 10, 11, 1 στο από 6-10-2016 συνημμένο Τοπογραφικό Διάγραμμα κλίμακας 1:1.000, οριοθετείται με τη χρήση συντεταγμένων στο Ε.Γ.Σ.Α. '87 ως εξής:

Σημείο 1: Χ=374027.47 Υ=4188504.79

Σημείο 2: Χ=374069.44 Υ=4188527.61

Σημείο 3: Χ=374088.27 Υ=4188533.35

Σημείο 4: Χ=374114.43 Υ=4188538.54

Σημείο 5: Χ=374153.69 Υ=4188538.31

Σημείο 6: Χ=374182.50 Υ=4188496.81

Σημείο 7: Χ=374188.78 Υ=4188470.70

Σημείο 8: Χ=374142.25 Υ=4188499.68

Σημείο 9: Χ=374097.79 Υ=4188515.19

Σημείο 10: Χ=374074.83 Υ=4188502.01

Σημείο 11: Χ=374051.56 Υ=4188510.30

και συνορεύει:

ΒΟΡΕΙΑ: Με λωρίδα δασικής βλάστησης και πέραν αυτής με την Επαρχιακή οδό "Νεμέα - Ψάρι".

ΝΟΤΙΑ: Με μη δασική έκταση.

ΑΝΑΤΟΛΙΚΑ: Με δάσος.

ΔΥΤΙΚΑ: Εν μέρει με μη δασική έκταση και εν μέρει με λωρίδα δασικής βλάστησης, όπως φαίνεται και στο ως άνω Τοπογραφικό Διάγραμμα, που συνέταξε ο Δασολόγος του Δασαρχείου Κορίνθου Βασίλειος Δελής και θεώρησε ο Δασάρχης, με σκοπό την επανεγκατάσταση με φυσική ή τεχνητή αναγέννηση της δασικής βλάστησης που καταστράφηκε από την εκχέρσωση.

Από τις διατάξεις της απόφασης αυτής δεν προκαλείται δαπάνη σε βάρος του Κρατικού Προϋπολογισμού.

Κατά της παρούσας απόφασης, σύμφωνα με τις διατάξεις της παρ. 1 άρθρου 47 του ν. 3900/2010, όπως τροποποίησε το άρθρο 1 του ν. 702/1977, επιτρέπεται προσφυγή από οποιονδήποτε έχει έννομο συμφέρον, ενώπιον του (αρμοδίου) τριμελούς Διοικητικού Εφετείου, εντός εξήντα ημερών από την επομένη της δημοσίευσής ή κοινοποίησής αυτής.

Η απόφαση αυτή να δημοσιευθεί στην Εφημερίδα της Κυβερνήσεως.

Πάτρα, 9 Δεκεμβρίου 2016

Ο Ασκών καθήκοντα Γενικού Γραμματέα  
Αποκεντρωμένης Διοίκησης

ΔΙΟΝΥΣΙΟΣ ΠΑΝΑΓΙΩΤΟΠΟΥΛΟΣ

**ΑΝΗΚΕΙ ΣΤΟ ΥΠ' ΑΡΙΘΜ. 172085/12-10-2016 ΤΟΥ ΔΑΣΑΡΧΕΙΟΥ ΚΟΡΙΝΘΟΥ**  
**ΤΟΠΟΓΡΑΦΙΚΟ ΔΙΑΓΡΑΜΜΑ ΚΛΙΜΑΚΑΣ 1:1.000 ΚΑΙ ΑΠΟΣΠΑΣΜΑ ΕΚ ΤΟΥ 372\_188 ΟΡΟΦΩΤΟΧΑΡΤΗ ΚΛΙΜΑΚΑΣ 1:5.000 ΣΤΟ ΟΠΟΙΟ**  
**ΑΠΕΙΚΟΝΙΖΕΤΑΙ Η ΕΚΧΕΡΣΩΘΕΙΣΑ ΕΚΤΑΣΗ ΣΤΗ ΘΕΣΗ 'ΝΤΑΡΙΖΑ' Τ.Κ. ΑΗΛΟΝΙΩΝ ΔΕ ΝΕΜΕΑΣ ΔΗΜΟΥ ΝΕΜΕΑΣ**  
**ΕΜΒΑΔΟ ΕΚΧΕΡΣΩΘΕΙΣΑΣ ΕΚΤΑΣΗΣ 3.942,52 Τμ**

**ΟΡΟΓΩΝΙΕΣ ΣΥΝΤΕΤΑΓΜΕΝΕΣ**

**ΚΟΡΥΦΩΝ ΣΤΟ ΕΓΣΑ 87**

- 1 X=374027.47 Y=4188504.79
- 2 X=374069.44 Y=4188527.61
- 3 X=374088.27 Y=4188533.35
- 4 X=374114.43 Y=4188538.54
- 5 X=374153.69 Y=4188538.31
- 6 X=374182.50 Y=4188496.81
- 7 X=374188.78 Y=4188470.70
- 9 X=374097.79 Y=4188515.19
- 10 X=374074.83 Y=4188502.01
- 11 X=374051.56 Y=4188510.30
- 8 X=374142.5 Y=4188499.68

**ΕΘΝΙΚΟ ΤΥΠΟΓΡΑΦΕΙΟ**  
 Για τεχνικούς λόγους στο σχεδιάγραμμα,  
 από το ηλεκτρονικό αρχείο, έγινε  
 σμίκρυνση κατά ποσοστό **81%**

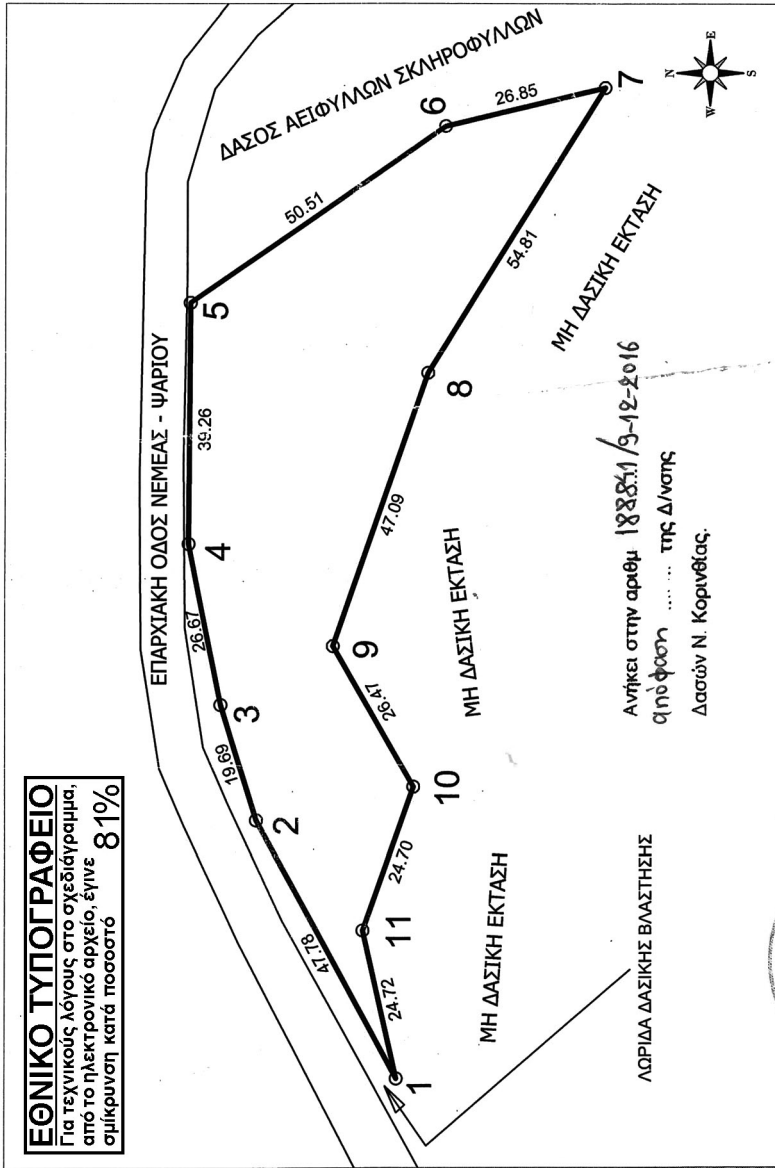

Ανήκει στην αριθμ **182851/9-12-2016**  
 αριθμό φύση ... της Δ/νσης  
 Δασών Ν. Κορινθίας.

Κορίνθος 24/10/16  
 Ο Δ/ντης Δασών  
**Π. Καλλιρίης**  
 Δασολόγος

Κορίνθος 24/10/16  
 Ο Δ/ντης Δασών  
**Π. Καλλιρίης**  
 Δασολόγος

Κορίνθος 23/10/16  
 Ο Δασάρχης  
**Β. Δημήτριος**  
 Δασολόγος

Κορίνθος 6/10/16  
 Ο Συντάκτης  
**Β. Δημήτριος**  
 Δασολόγος

Αριθμ. 173383

(2)

**Κήρυξη δημόσιας δασικής έκτασης 744,44 m<sup>2</sup> ως αναδασωτέας λόγω εκχέρσωσης, στη θέση «Άγιος Συμεών», Δ.Κ Μεσολογγίου, Δ.Ε Μεσολογγίου, του Δήμου Ι.Π Μεσολογγίου Π.Ε. Αιτ/νίας.**

Ο ΓΕΝΙΚΟΣ ΓΡΑΜΜΑΤΕΑΣ ΑΠΟΚΕΝΤΡΩΜΕΝΗΣ ΔΙΟΙΚΗΣΗΣ ΠΕΛΟΠΟΝΝΗΣΟΥ, ΔΥΤΙΚΗΣ ΕΛΛΑΔΑΣ ΚΑΙ ΙΟΝΙΟΥ

Έχοντας υπόψη:

1. Τα άρθρα 24 παρ. 1 και 117 παρ. 3 του Συντάγματος της Ελλάδας.

2. Το ν. 3852/2010 (ΦΕΚ Α' 87) «Νέα Αρχιτεκτονική της Αυτοδιοίκησης και της Αποκεντρωμένης Διοίκησης- Πρόγραμμα Καλλικράτης» και ειδικότερα τα άρθρα 6 και 280.

3. Το π.δ. 139/23-12-2010 (ΦΕΚ Α' 232/27-12-2010) «Οργανισμός της Αποκεντρωμένης Διοίκησης Πελοποννήσου, Δυτικής Ελλάδας και Ιονίου».

4. Το ν. 3200/1955 περί διοικητικής αποκεντρώσεως όπως τροποποιήθηκαν μεταγενέστερα.

5. Τα άρθρα 1 παρ.1, 2 παρ. 1δ, 5 παρ. 3β, 6 παρ. 7 και 7 παρ. 2 του ν. 2503/1997 «Διοίκηση, Οργάνωση, Στελέχωση της Περιφέρειας».

6. Το άρθρο 38 παρ.1 του νόμου 998/1979 όπως αντικαταστάθηκε το πρώτο εδάφιο της με το άρθρο 35 παρ. 1 του νόμου 4280/2014 (ΦΕΚ Α' 159/08-08-2014) καθώς επίσης και το άρθρο 41 παρ. 1 και 3 του νόμου 998/1979.

7. Το ν. 3208/24-12-2003 (ΦΕΚ Α' 303/24-12-2003) «Προστασία των δασικών οικοσυστημάτων, κατάρτιση δασολογίου, ρύθμιση εμπραγμάτων δικαιωμάτων επί δασών και δασικών εν γένει εκτάσεων και άλλες διατάξεις».

8. Τις διαταγές του Υπουργείου Γεωργίας: α) 160417/1180/8-7-1980, β) 182447/3049/24-9-1980 γ) 141823/24-2-1983 και δ) 179171/3-9-1985

9. Τις διατάξεις του ν. 3861/2010 «Ενίσχυση της διαφάνειας με την υποχρεωτική ανάρτηση νόμων και πράξεων των κυβερνητικών, διοικητικών και αυτοδιοικητικών οργάνων στο διαδίκτυο «Πρόγραμμα Διαύγεια» και άλλες διατάξεις (ΦΕΚ 112/Α/13-07-2010).

10. Την πράξη 4 του Υπουργικού Συμβουλίου της 06.02.2015 καθώς και το άρθρο 56 του ν. 4257/2014.

11. Το άρθρο 67 παρ. 8 του Ν. 4316/24-12-2014 ΦΕΚ (Α' 270).

12. Την με αριθμ. 162414/29-09-2016 πρόταση του Δασαρχείου Μεσολογγίου περί κηρύξεως δημόσιας

δασικής έκτασης 744,44 m<sup>2</sup> ως αναδασωτέας, λόγω εκχέρσωσης στη θέση «Άγιος Συμεών», Δ.Κ. Μεσολογγίου, Δ.Ε Μεσολογγίου, του Δήμου Ι.Π Μεσολογγίου Π.Ε. Αιτ/νίας, αποφασίζουμε:

Κηρύσσουμε ως αναδασωτέα, με φυσική ή τεχνητή αναγέννηση, με σκοπό την προστασία για την επαναδημιουργία της δασικής βλάστησης που καταστράφηκε από εκχέρσωση και την διατήρηση του χαρακτήρα της δημόσιας δασικής έκτασης; ώστε να αποκλεισθεί η διάθεση αυτής για άλλο σκοπό, την παραπάνω δημόσια δασική έκταση των 744,44 m<sup>2</sup> που ανήκει στην κατηγορία του άρθρου 3 παρ. 2 και του άρθρου 4 παρ. 1ε του ν. 998/1979 όπως ισχύει.

Η ανωτέρω δημόσια δασική έκταση βρίσκεται στη θέση «Άγιος Συμεών», Δ.Κ Μεσολογγίου, Δ.Ε Μεσολογγίου, του Δήμου Ι.Π Μεσολογγίου Π.Ε. Αιτ/νίας, προσδιορίζεται από τα στοιχεία: 9, 2, 3, 4, 5, 10, 9 και οριοθετείται ως ακολούθως:

ΒΟΡΕΙΑ: Με δημόσια δασική έκταση εκχερσωμένη του αριθμ ΚΑΕΚ 011314070017 πρώτης εγγραφής Ελληνικό Δημόσιο.

ΝΟΤΙΑ: Με δημόσια δασική έκταση εκχερσωμένη του αριθμ ΚΑΕΚ 011314070014 πρώτης εγγραφής Ελληνικό Δημόσιο.

ΑΝΑΤΟΛΙΚΑ: Με δημόσια δασική έκταση εκχερσωμένη κηρυγμένη αναδασωτέα με αριθμ. ΚΑΕΚ 011314070017 πρώτης εγγραφής Ελληνικό Δημόσιο.

ΔΥΤΙΚΑ: Με κληροτεμάχια διανομής αγροκτήματος «Άγιος Συμεών» Μεσολογγίου, όπως φαίνεται στο συνημμένο τοπογραφικό διάγραμμα.

Κατά της ανωτέρω απόφασης υφίσταται η δυνατότητα άσκησης αίτησης ακύρωσής της, ενώπιον του (οικείου) Τριμελούς Διοικητικού Εφετείου, εντός εξήντα (60) ημερών από την επομένη της δημοσίευσής της ή κοινοποίησής της.

Από τις διατάξεις της απόφασης αυτής δεν προκαλείται δαπάνη σε βάρος του κρατικού προϋπολογισμού.

Η απόφαση αυτή να δημοσιευθεί στην Εφημερίδα της Κυβερνήσεως.

Πάτρα, 7 Οκτωβρίου 2016

Ο Ασκών Καθήκοντα Γενικού Γραμματέα  
Αποκεντρωμένης Διοίκησης

ΔΙΟΝΥΣΙΟΣ ΠΑΝΑΓΙΩΤΟΠΟΥΛΟΣ



**ΕΘΝΙΚΟ ΤΥΠΟΓΡΑΦΕΙΟ**  
 Για τεχνικούς λόγους στο σχεδιάγραμμα,  
 από το ηλεκτρονικό αρχείο, έγινε  
 σμίκρυνση κατά ποσοστό **57%**

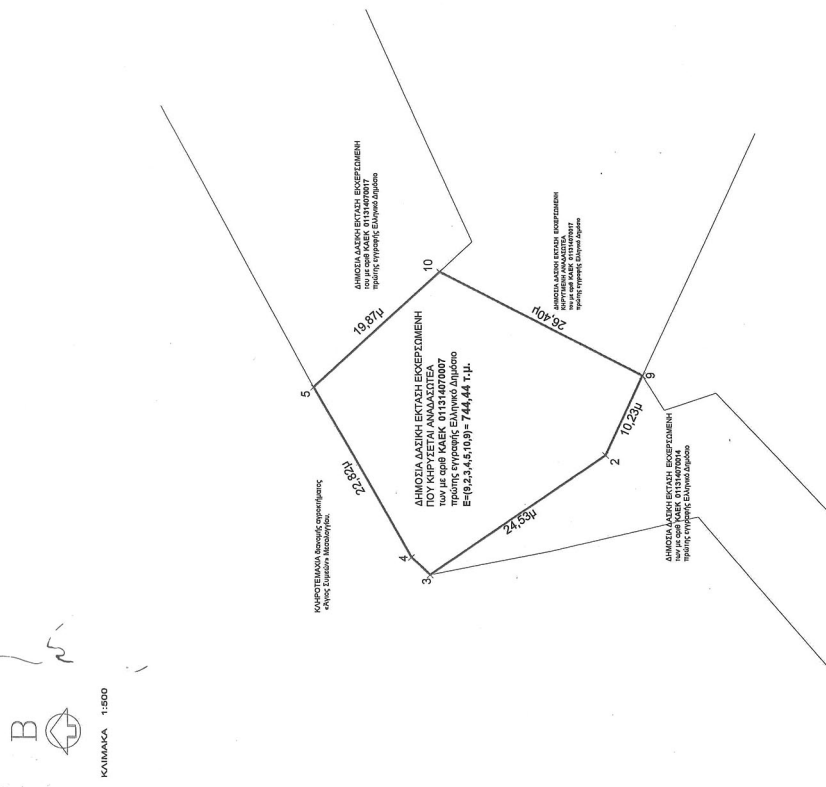

ΣΥΝΤΕΤΑΓΜΕΝΕΣ ΣΗΜΕΙΩΝ ΣΥΣΤΗΜΑ ΑΝΑΦΟΡΑΣ ΕΓΣΑ 87

σημ	X	Y
9	282012,82	4252873,08
2	282003,55	4252877,40
3	281989,66	4252897,61
4	281991,70	4252895,76
5	282011,47	4252911,16
10	282024,93	4252896,54

Εμβαδόν έκτασης που ΚΗΡΥΣΣΕΤΑΙ ΑΝΑΔΑΣΩΣΤΕΑ  
 Ε=19,2,3,4,5,10,9) = 744,44 τ.μ.

ΕΛΛΗΝΙΚΗ ΔΗΜΟΚΡΑΤΙΑ ΑΠΟΚΕΝΤΡΩΜΕΝΗ ΔΙΟΙΚΗΣΗ ΠΕΛΟΠΟΝΝΗΣΟΥ-ΑΙΤΩΛΟΑΚΑΡΑΦΩΝ-ΙΟΝΙΟΥ ΓΕΝ. Δ/ΝΣΗ ΔΑΣΩΝ & Α.Π. ΥΠΟΦΕΣΤΑΝ ΔΙΕΥΘΥΝΣΗ ΔΑΣΩΝ ΑΙΤΩΛ/ΝΙΑΣ ΑΣΦΑΛΕΣΙΟ ΜΕΣΟΛΟΓΓΙΟΥ	ΤΟΠΟΓΡΑΦΙΚΟ ΔΙΑΓΡΑΜΜΑ ΔΗΜΟΣΙΑΣ ΔΑΣΙΚΗΣ ΕΚΤΑΣΗΣ ΠΟΥ ΕΚΧΕΙΡΩΘΗΚΕ ΚΑΙ ΚΑΤΑΛΗΦΘΗΚΕ ΠΑΡΑΛ. ΚΑΙ ΚΗΡΥΣΣΕΤΑΙ ΑΝΑΔΑΣΩΣΤΕΑ
	Δήμος Τοπ./Δημ. Κοινότητα / οικισμός Θέση «Άγιος Συμεών» Ι.Π. Μεσολογγίου 29/ 09/2016 Ο ΣΥΝΤΑΚΤΗΣ
ΚΑΙΜΑΚΑ 1:500 Ι.Π. Μεσολογγίου 29/ 09/2016 Ο Δασολόγος Δασολόγος με Α' βαθμό Δασολόγος με Α' βαθμό	Ι.Π. Μεσολογγίου 7 / 10 / 2016 Ο ΔΑΣΚΑΛΟΣ Γεν. Γραμ. ΔΑΠΔΕΙ Ο ΔΑΣΚΑΛΟΣ Γεν. Γραμ. ΔΑΠΔΕΙ

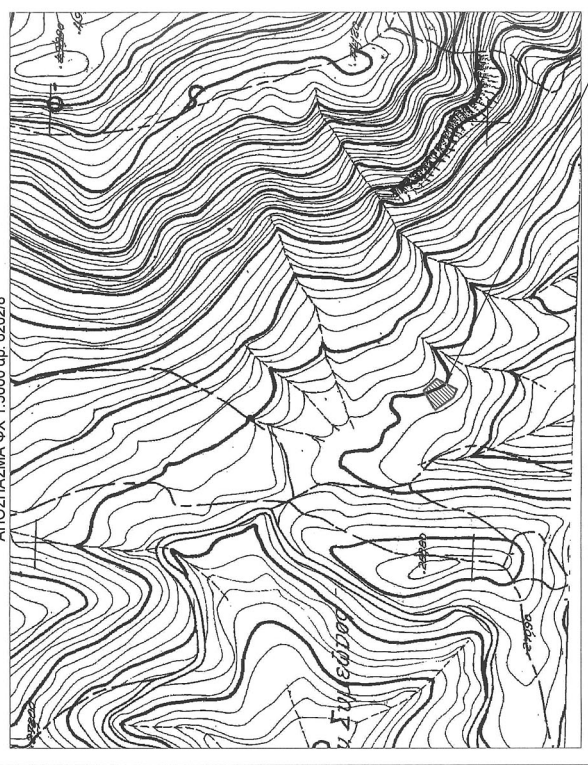

έκταση που ΚΗΡΥΣΣΕΤΑΙ ΑΝΑΔΑΣΩΣΤΕΑ

έκταση που ΚΗΡΥΣΣΕΤΑΙ ΑΝΑΔΑΣΩΣΤΕΑ

Αριθμ. 203379 (3)

**Κήρυξη δημοσίου δάσους 1.085,10 m<sup>2</sup> ως αναδασωτέου λόγω πυρκαγιάς, στη θέση «Σκυφτός Λύκος - Βαρκά», Τ.Κ Τρικόρφου της Δ.Ε Χάλκειας, του Δήμου Ναυπακτίας Π.Ε. Αιτ/νίας.**

Ο ΓΕΝΙΚΟΣ ΓΡΑΜΜΑΤΕΑΣ ΑΠΟΚΕΝΤΡΩΜΕΝΗΣ ΔΙΟΙΚΗΣΗΣ ΠΕΛΟΠΟΝΝΗΣΟΥ, ΔΥΤΙΚΗΣ ΕΛΛΑΔΑΣ ΚΑΙ ΙΟΝΙΟΥ

Έχοντας υπόψη:

1. Τα άρθρα 24 παρ. 1 και 117 παρ. 3 του Συντάγματος της Ελλάδας.

2. Το ν. 3852/2010 (ΦΕΚ Α' 87) «Νέα Αρχιτεκτονική της Αυτοδιοίκησης και της Αποκεντρωμένης Διοίκησης- Πρόγραμμα Καλλικράτης» και ειδικότερα τα άρθρα 6 και 280.

3. Το π.δ. 139/23-12-2010 (ΦΕΚ Α' 232/27-12-2010) «Οργανισμός της Αποκεντρωμένης Διοίκησης Πελοποννήσου, Δυτικής Ελλάδας και Ιονίου».

4. Το ν. 3200/1955 περί διοικητικής αποκεντρώσεως όπως τροποποιήθηκαν μεταγενέστερα.

5. Τα άρθρα 1 παρ.1, 2 παρ. 1δ, 5 παρ. 3β, 6 παρ. 7 και 7 παρ. 2 του ν. 2503/1997 «Διοίκηση, Οργάνωση, Στελέχωση της Περιφέρειας».

6. Το άρθρο 38 παρ.1 του νόμου 998/1979 όπως αντικαταστάθηκε το πρώτο εδάφιο της με το άρθρο 35 παρ. 1 του νόμου 4280/2014 (ΦΕΚ Α' /59/08-08-2014) καθώς επίσης και το άρθρο 41 παρ. 1 και 3 του νόμου 998/1979.

7. Το ν. 3208/24-12-2003 (ΦΕΚ Α' 303/24-12-2003) «Προστασία των δασικών οικοσυστημάτων, κατάρτιση δασολογίου, ρύθμιση εμπραγμάτων δικαιωμάτων επί δασών και δασικών εν γένει εκτάσεων και άλλες διατάξεις».

8. Τις διαταγές του Υπουργείου Γεωργίας: α) 160417/1180/8-7-1980, β) 182447/3049/24-9-1980 γ) 141823/24-2-1983 και δ) 179171/3-9-1985.

9. Τις διατάξεις του ν. 3861/2010 «Ενίσχυση της διαφάνειας με την υποχρεωτική ανάρτηση νόμων και πράξεων των κυβερνητικών, διοικητικών και αυτοδιοικητικών οργάνων στο διαδίκτυο «Πρόγραμμα Διαύγεια» και άλλες διατάξεις (ΦΕΚ 112/Α/13-07-2010).

10. Την πράξη 4 του Υπουργικού Συμβουλίου της 06.02.2015 καθώς και το άρθρο 56 του ν. 4257/2014.

11. Το άρθρο 67 παρ. 8 του ν. 4316/24-12-2014 ΦΕΚ (Α' 270).

12. Την αριθ. 180387/13-10-2016 πρόταση του Δασαρχείου Ναυπάκτου περί κηρύξεως δημοσίου δάσους ως αναδασωτέου, λόγω πυρκαγιάς στη θέση «Σκυφτός Λύκος- Βαρκά», Τ.Κ Τρικόρφου της Δ.Ε Χάλκειας, του Δήμου Ναυπακτίας Π.Ε. Αιτ/νίας, αποφασίζουμε:

Κηρύσσουμε ως αναδασωτέο, με φυσική ή τεχνητή αναγέννηση, με σκοπό την προστασία για την επαναδημιουργία της δασικής βλάστησης που καταστράφηκε από πυρκαγιά και την διατήρηση του χαρακτήρα της δημοσίου δάσους, ώστε να αποκλεισθεί η διάθεση αυτού για άλλο σκοπό, το παραπάνω δημόσιο δάσος των 1.085,10 m<sup>2</sup> που ανήκει στην κατηγορία του άρθρου 3 παρ. 1 και του άρθρου 4 παρ. 1ε του ν. 998/1979 όπως τροποποιήθηκε και ισχύει.

Το ανωτέρω δημόσιο δάσος που βρίσκεται στη θέση «Σκυφτός Λύκος - Βαρκά», Τ.Κ Τρικόρφου της Δ.Ε Χάλκειας, του Δήμου Ναυπακτίας Π.Ε. Αιτ/νίας, προσδιορίζεται από τα στοιχεία: 1, 2, 3, 4, 5, 6, 1 και

οριοθετείται ως ακολούθως:

ΒΟΡΕΙΑ: Με δημόσιο δάσος.

ΝΟΤΙΑ: Με δημόσιο δάσος.

ΑΝΑΤΟΛΙΚΑ: Με αναδασωτέα έκταση (ΦΕΚ Δ' 856/28-09-2004)

ΔΥΤΙΚΑ: Με δημόσιο δάσος

όπως φαίνεται στο συνημμένο τοπογραφικό διάγραμμα.

Κατά της ανωτέρω απόφασης υφίσταται η δυνατότητα άσκησης αίτησης ακύρωσής της, ενώπιον του (οικείου) Τριμελούς Διοικητικού Εφετείου, εντός εξήντα (60) ημερών από την επομένη της δημοσίευσής της ή κοινοποίησής της.

Από τις διατάξεις της απόφασης αυτής δεν προκαλείται δαπάνη σε βάρος του κρατικού προϋπολογισμού.

Η απόφαση αυτή να δημοσιευθεί στην Εφημερίδα της Κυβερνήσεως.

Πάτρα, 4 Νοεμβρίου 2016

Ο Ασκών καθήκοντα Γενικού Γραμματέα  
Αποκεντρωμένης Διοίκησης

ΔΙΟΝΥΣΙΟΣ ΠΑΝΑΓΙΩΤΟΠΟΥΛΟΣ

ΤΟΠΟΓΡΑΦΙΚΟ ΔΙΑΓΡΑΜΜΑ  
 ΔΗΜΟΣΙΟΥ ΔΑΣΟΥΣ ΠΟΥ ΚΑΝΚΕ ΤΗΝ 21-04-2016  
 ΣΤΗ ΘΕΣΗ "ΣΚΥΦΤΟΣ ΛΥΚΟΣ - ΒΑΡΚΑ" Τ.Κ. ΤΡΙΚΟΡΦΟΥ ΔΗΜΟΥ ΝΑΥΠΑΚΤΙΑΣ  
 ΕΜΒΑΔΟΥ Ε (1,2,3,4,5,6,1) = 1.085,10 Τ.Μ.

ΚΛΙΜΑΚΑ 1 : 1000

Ανήκει στην αριθ. 203379/4.11.16 Απόφαση του Τ.Ε. Δ.Α.Π.Δ.Ε.Ι

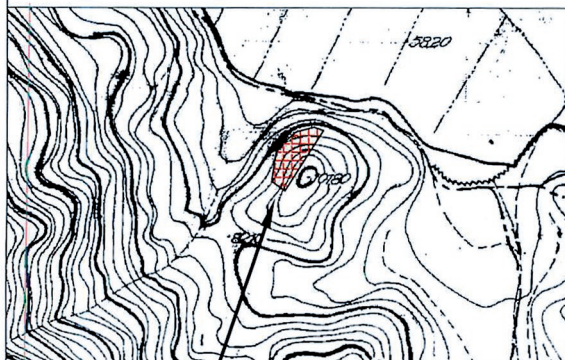
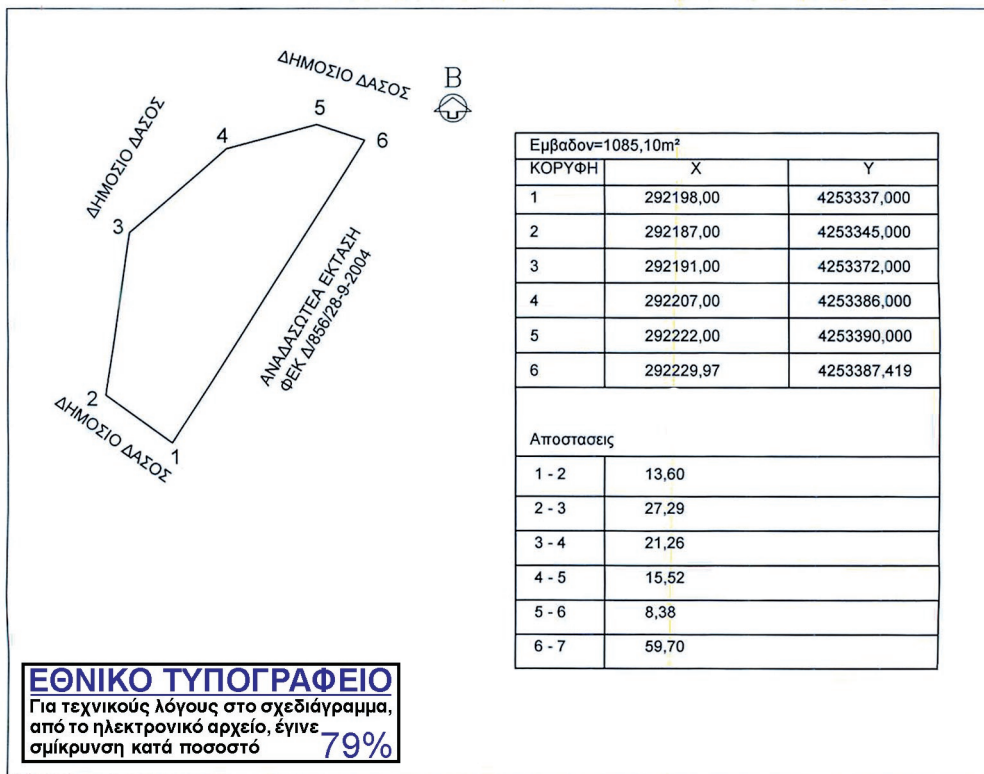

Ναύπακτος 13 / 10 / 2016  
 Ο Συντάκτης

*(Signature)*

Μαργαρίτα Καλπακιώρη  
 Τ.Ε. Δασοπόνος

Έκταση που κηρύσσεται αναδασωτέα

ΑΠΟΣΠΑΣΜΑΤΑ Φ.Χ. Γ.Υ.Σ  
 1: 5000 ΥΠ' ΑΡ 6204/7

Ναύπακτος 13 / 10 / 2016  
 Ο Δασάρχης Ναυπάκτου

*(Signature)*

Γεωργιος Ράπτης  
 Π.Ε.Φ. Δασολόγος

Θεοφάνης  
 Δ.Η. Μεσολογίου 4/11/2016  
 Ο Διευθ. Δασών Αιτωλίας

*(Signature)*

Μαργαρίτα Α. Μάξις  
 Π.Ε. Δασολόγος με Α' βαθμό

Θεοφάνης  
 Πάτρα 13/10/2016  
 Ο Ασκόν. Καθηκόντα  
 Τ.Ε. Δ.Α.Π.Δ.Ε.Ι

*(Signature)*

Διονύσιος Παναγιωτόπουλος





## ΕΘΝΙΚΟ ΤΥΠΟΓΡΑΦΕΙΟ

Την ευθύνη για την εκτύπωση, διαχείριση και κυκλοφορία των φύλλων της Εφημερίδας της Κυβερνήσεως, (ΦΕΚ) στην έντυπη και ηλεκτρονική έκδοση, έχει το **Εθνικό Τυπογραφείο** το οποίο αποτελεί δημόσια υπηρεσία η οποία υπάγεται στο Υπουργείο Εσωτερικών και Διοικητικής Ανασυγκρότησης. Το Εθνικό Τυπογραφείο έχει επίσης την ευθύνη για την κάλυψη των εκτυπωτικών αναγκών του Δημοσίου. (Ν. 3469/2006, Α' 131).

### ΥΠΗΡΕΣΙΕΣ ΠΟΥ ΠΑΡΕΧΕΙ ΤΟ ΕΘΝΙΚΟ ΤΥΠΟΓΡΑΦΕΙΟ

#### 1. ΦΥΛΛΟ ΤΗΣ ΕΦΗΜΕΡΙΔΑΣ ΤΗΣ ΚΥΒΕΡΝΗΣΕΩΣ (ΦΕΚ)

Η ηλεκτρονική μορφή των ΦΕΚ διατίθεται δωρεάν από την ιστοσελίδα [www.et.gr](http://www.et.gr). Για τα ΦΕΚ που δεν έχουν ψηφιοποιηθεί και καταχωρισθεί στην πιο πάνω ιστοσελίδα δίνεται η δυνατότητα δωρεάν αποστολής με ηλεκτρονικό ταχυδρομείο, μετά από αίτηση που υποβάλλεται ηλεκτρονικά με τη συμπλήρωση ειδικής φόρμας.

Η έντυπη μορφή των ΦΕΚ διατίθεται για μεμονωμένα φύλλα με το ανάλογο κόστος από το τμήμα Πωλήσεων απευθείας ή με ταχυδρομική αποστολή μέσω αίτησης παραγγελίας στα ΚΕΠ, ενώ για ετήσια συνδρομή από το τμήμα Συνδρομητών. Το κόστος για ασπρόμαυρο ΦΕΚ από 1 έως 16 σελίδες είναι 1€, προσαυξανόμενο κατά 0,20€ για κάθε επιπλέον οκτασέλιδο ή μέρος αυτού. Το κόστος για έγχρωμο ΦΕΚ είναι 1,50€ από 1 έως 16 σελίδες, προσαυξανόμενο κατά 0,30€ για κάθε επιπλέον οκτασέλιδο ή μέρος αυτού.

#### Τρόπος αποστολής κειμένων προς δημοσίευση

- Τα κείμενα για δημοσίευση στο ΦΕΚ, από όλες τις δημόσιες υπηρεσίες και τους φορείς του δημόσιου τομέα, **αποστέλλονται στην διεύθυνση [webmaster.et@et.gr](mailto:webmaster.et@et.gr)** με χρήση προηγμένης ψηφιακής υπογραφής και χρονοσήμανσης.
- Οι περιλήψεις Διακηρύξεων Δημοσίων Συμβάσεων, αποστέλλονται στην ηλεκτρονική διεύθυνση [dds@et.gr](mailto:dds@et.gr) με τη χρήση **απλού** ηλεκτρονικού ταχυδρομείου.
- Κατ' εξαίρεση, πολίτες οι οποίοι δεν έχουν αποκτήσει προηγμένη ηλεκτρονική υπογραφή, μπορούν να αποστέλλουν ταχυδρομικά ή να καταθέτουν με εκπρόσωπό τους κείμενα προς δημοσίευση αποτυπωμένα σε χαρτί, στο Τμήμα Παραλαβής Δημοσιευτέας Ύλης.

Πληροφορίες σχετικά με την αποστολή/κατάθεση εγγράφων προς δημοσίευση, την πώληση των τευχών και τους ισχύοντες τιμοκαταλόγους για όλες τις υπηρεσίες θα βρείτε στην ιστοσελίδα μας και στη διαδρομή Εξυπηρέτηση κοινού - τμήμα πωλήσεων ή συνδρομητών. Επίσης στην ιστοσελίδα μπορείτε να αναζητήσετε πληροφορίες σχετικά με την πορεία δημοσίευσης των εγγράφων, εφόσον γνωρίζετε τον Κωδικό Αριθμό Δημοσιεύματος (ΚΑΔ). Τον ΚΑΔ εκδίδει το Εθνικό Τυπογραφείο για όλα τα κείμενα που πληρούν τις προϋποθέσεις δημοσίευσης.

#### 2. ΚΑΛΥΨΗ ΕΚΤΥΠΩΤΙΚΩΝ ΑΝΑΓΚΩΝ του Δημοσίου και των φορέων του

Το Εθνικό Τυπογραφείο μετά από αίτημα φορέα του Δημοσίου αναλαμβάνει να σχεδιάσει και να εκτυπώσει κάρτες, βιβλία, αφίσες, μπλοκ, μηχανογραφικά έντυπα, φακέλους, φακέλους αλληλογραφίας, κ.ά. Επίσης σχεδιάζει και κατασκευάζει σφραγίδες.

### ΕΠΙΚΟΙΝΩΝΙΑ ΜΕ ΤΟ ΕΘΝΙΚΟ ΤΥΠΟΓΡΑΦΕΙΟ

**Ταχυδρομική Διεύθυνση:** Καποδιστρίου 34, τ.κ. 10432, Αθήνα

**ΤΗΛΕΦΩΝΙΚΟ ΚΕΝΤΡΟ:** 210 5279000 - fax: 210 5279054

**ΤΜΗΜΑΤΑ ΕΞΥΠΗΡΕΤΗΣΗΣ ΚΟΙΝΟΥ**

**Πωλήσεων:** (Ισόγειο, τηλ. 210 5279178 - 180)

**Συνδρομητών:** (Ημιόροφος, τηλ. 210 5279136)

**Πληροφοριών:** (Ισόγειο, Γρ. 3 και τηλεφ. κέντρο 210 5279000)

**Παραλαβής Δημ. Ύλης:** (Ισόγειο, τηλ. 210 5279167, 210 5279139)

**Ωράριο για το κοινό:** Δευτέρα ως Παρασκευή: 8:00 - 13:30

Ιστοσελίδα: [www.et.gr](http://www.et.gr)

Πληροφορίες σχετικά με την λειτουργία της ιστοσελίδας: [helpdesk.et@et.gr](mailto:helpdesk.et@et.gr)

Αποστολή ψηφιακά υπογεγραμμένων εγγράφων προς δημοσίευση στο ΦΕΚ: [webmaster.et@et.gr](mailto:webmaster.et@et.gr)

Πληροφορίες για γενικό πρωτόκολλο και αλληλογραφία: [grammateia@et.gr](mailto:grammateia@et.gr)

