



# ΕΦΗΜΕΡΙΔΑ ΤΗΣ ΚΥΒΕΡΝΗΣΕΩΣ ΤΗΣ ΕΛΛΗΝΙΚΗΣ ΔΗΜΟΚΡΑΤΙΑΣ

30 Δεκεμβρίου 2016

ΤΕΥΧΟΣ ΤΕΤΑΡΤΟ

Αρ. Φύλλου 458

## ΠΕΡΙΕΧΟΜΕΝΑ

### ΑΠΟΦΑΣΕΙΣ

- 1 Κήρυξη ως αναδασωτέας έκτασης εμβαδού 616,99 τετρ. μέτρων, στη θέση «Μαύρα» της Δημοτικής Κοινότητας Ξυλοκάστρου Δημοτικής Ενότητας Ξυλοκάστρου του Δήμου Ξυλοκάστρου - Ευρωσίνης, Περιφερειακής Ενότητας Κορινθίας, λόγω εκχέρσωσης.
- 2 Κήρυξη έκτασης ως αναδασωτέας εμβαδού 290,72 τετρ. μέτρων, στη θέση «Κόκκινο Λιθάρι» Δημοτικής Κοινότητας Αγ. Θεοδώρων του Δήμου Λουτρακίου - Περαιχώρας - Αγίων Θεοδώρων Περιφερειακής Ενότητας Κορινθίας, λόγω εκχέρσωσης.
- 3 Άρση της αριθμ. 9060/13-12-2007 (ΦΕΚ τ.Δ' 26/23-1-2008) απόφασης Γ.Γ.Π.Ι.Ν, περί αναδασωτέας έκτασης εμβαδού 1050 τ.μ., λόγω αποκατάστασης της βλάστησης, που βρίσκεται στην θέση «Μούντα», Τοπικής Κοινότητας Σκάλας, Δημοτικής Ενότητας Ελειού Πρόννων, Δήμου Κεφαλονιάς, Π.Ε. Κεφ/νιας».

### ΑΠΟΦΑΣΕΙΣ

Αριθμ. 161379

(1)

**Κήρυξη ως αναδασωτέας έκτασης εμβαδού 616,99 τετρ. μέτρων, στη θέση "Μαύρα" της Δημοτικής Κοινότητας Ξυλοκάστρου Δημοτικής Ενότητας Ξυλοκάστρου του Δήμου Ξυλοκάστρου - Ευρωσίνης, Περιφερειακής Ενότητας Κορινθίας, λόγω εκχέρσωσης.**

Ο ΓΕΝΙΚΟΣ ΓΡΑΜΜΑΤΕΑΣ  
ΑΠΟΚΕΝΤΡΩΜΕΝΗΣ ΔΙΟΙΚΗΣΗΣ  
ΠΕΛΟΠΟΝΝΗΣΟΥ, ΔΥΤΙΚΗΣ ΕΛΛΑΔΑΣ  
ΚΑΙ ΙΟΝΙΟΥ

Έχοντας υπόψη:

1. Τις διατάξεις:

α) Του ν. 2503/1997 «Διοίκηση, οργάνωση, στελέχωση της Περιφέρειας, ρύθμιση θεμάτων για την Τοπική Αυτοδιοίκηση και άλλες διατάξεις» (107 Α').

β) Του ν. 3200/1955 (97 Α') «Περί διοικητικής αποκέντρωσης» όπως τροποποιήθηκε και συμπληρώθηκε με το ν.δ. 532/1970 (103 Α') και μεταγενέστερες διατάξεις.

γ) Των άρθρων 6 και 280 του ν. 3852/2010 (Φ.Ε.Κ. 87/7-6-2010 τ. Α') «Νέα αρχιτεκτονική της Αυτοδιοίκησης και της Αποκεντρωμένης Διοίκησης - Πρόγραμμα Καλλικράτης».

δ) Του π.δ. 139/2010 (Φ.Ε.Κ. 232/27-12-2010 τ. Α') «Οργανισμός της Αποκεντρωμένης Διοίκησης Πελοποννήσου - Δυτικής Ελλάδας και Ιονίου».

2. Την υπ' αριθ. 40/29-12-2010 (Φ.Ε.Κ. 247/31-12-2010 τ. Α') πράξη του Υπουργικού Συμβουλίου περί παύσης εκ του νόμου των Γενικών Γραμματέων των Περιφερειών και διορισμού Γενικών Γραμματέων στις Αποκεντρωμένες Διοικήσεις του Κράτους.

3. Την υπ' αριθ. 4 της 6.2.2015 (Φ.Ε.Κ. 24/Α'/2015) πράξη του Υπουργικού Συμβουλίου, περί αποδοχής παραιτήσεων των Γενικών Γραμματέων των Αποκεντρωμένων Διοικήσεων της Χώρας και το άρθρο 56 του ν. 4257/2014 (Φ.Ε.Κ. 93/Α'/14-4-2014).

4. Τις διαταγές του Υπουργείου Γεωργίας: α) 160417/1180/8-7-1980, β) 182447/3049/24-8-1980.

5. Τις διατάξεις:

α) Της παρ. 1 άρθρου 24 και της παρ. 3 άρθρου 117 του Συντάγματος της χώρας μας.

β) Του ν. 998/1979 «Περί προστασίας των δασών και των δασικών εν γένει εκτάσεων της χώρας» (289 Α') και συγκεκριμένα των άρθρων 38 και 41, σε συνδυασμό με την παρ. 1 άρθρου 3 και τις παρ. 1ε, 2γ και 2δ άρθρου 4 του ίδιου νόμου, όπως έχει τροποποιηθεί και ισχύει σήμερα.

6. Την υπ' αριθ. 152255/20-9-2016 πρόταση του Δασαρχείου Ξυλοκάστρου, μετά την από 25-8-2016 Έκθεση Αυτοψίας του Δασοπόνου Ευάγγελου Σπανού και την από 4-7-2016 Έκθεση Φωτοερμηνείας του Δασολόγου Κωνσταντίνου Χίνου, σύμφωνα με τις οποίες η αναφερόμενη στο θέμα έκταση με εμβαδόν 616,99 τετρ. μέτρα (εξακόσια δεκαέξι τετρ. μέτρα και ενενήντα εννέα εκατοστά τετρ. μέτρο), όπως αυτή αποτυπώνεται με τα στοιχεία 1, 2, 3, 4, 5, 6, 7, 8, 1 στο από 2-9-2016 συνημμένο τοπογραφικό διάγραμμα κλίμακας 1:500, εντοπίζεται επί αυτού σε απόσπασμα του υπ' αριθ. 6343/4 χάρτη της Γ.Υ.Σ., με κλίμακα 1:5.000 και οριοθετείται με χρήση συντεταγμένων στο Ε.Γ.Σ.Α. '87, καλυπτόταν από δάσος Χαλεπίου πεύκης με πυκνή συγκόμωση, που καταστράφηκε

από παράνομη εκχέρωση, το χρονικό διάστημα μεταξύ των ετών "1987 - 1993" και φυτεύτηκε με ελαιόδεντρα και συνεπώς επιβάλλεται η κήρυξή της ως αναδασωτέας, αποφασίζουμε:

Κηρύσσουμε ως αναδασωτέα τη δημόσια έκταση εμβαδού 616,99 τετρ. μέτρων, στη θέση "Μαύρα" της Δημοτικής Κοινότητας Ξυλοκάστρου Δημοτικής Ενότητας Ξυλοκάστρου του Δήμου Ξυλοκάστρου - Ευρωστίνης, Περιφερειακής Ενότητας Κορινθίας, η οποία αποτελεί "δάσος" σύμφωνα με την παρ. 1 άρθρου 3 του ν. 998/1979, όπως τροποποιήθηκε και ισχύει σήμερα, αποτυπώνεται με τα στοιχεία 1, 2, 3, 4, 5, 6, 7, 8, 1 στο από 2-9-2016 συνημμένο τοπογραφικό διάγραμμα, με κλίμακα 1:500, οριοθετείται με τη χρήση συντεταγμένων στο Ε.Γ.Σ.Α. '87 ως εξής:

|        |     |              |               |
|--------|-----|--------------|---------------|
| Σημείο | 1 : | X=377703.217 | Y=4214288.664 |
| "      | 2 : | X=377689.998 | Y=4214289.288 |
| "      | 3 : | X=377695.161 | Y=4214311.097 |
| "      | 4 : | X=377663.141 | Y=4214341.818 |
| "      | 5 : | X=377667.366 | Y=4214346.835 |
| "      | 6 : | X=377678.580 | Y=4214339.297 |
| "      | 7 : | X=377693.000 | Y=4214325.000 |
| "      | 8 : | X=377705.365 | Y=4214303.308 |

και συνορεύει:

ΒΟΡΕΙΑ: Με δάσος.

ΝΟΤΙΑ: Με μη δασική έκταση.

ΑΝΑΤΟΛΙΚΑ: Με δάσος.

ΔΥΤΙΚΑ: Με δάσος και μη δασική έκταση,

όπως φαίνεται και στο ως άνω τοπογραφικό διάγραμμα, που συνέταξε ο Δασολόγος του Δασαρχείου Ξυλοκάστρου Κωνσταντίνος Χίνος και θεώρησε ο Δασάρχης, με σκοπό την επανεγκατάσταση με φυσική ή τεχνητή αναγέννηση της δασικής βλάστησης που καταστράφηκε από την εκχέρωση.

Από τις διατάξεις της απόφασης αυτής δεν προκαλείται δαπάνη σε βάρος του κρατικού προϋπολογισμού.

Κατά της παρούσας απόφασης, σύμφωνα με τις διατάξεις της παρ. 1 άρθρου 47 του ν. 3900/2010, όπως τροποποίησε το άρθρο 1 του ν. 702/1977, επιτρέπεται προσφυγή από οποιονδήποτε έχει έννομο συμφέρον, ενώπιον του (αρμοδίου) τριμελούς Διοικητικού Εφετείου, εντός εξήντα ημερών από την επομένη της δημοσίευσής ή κοινοποίησής αυτής.

Η απόφαση αυτή να δημοσιευθεί στην Εφημερίδα της Κυβερνήσεως.

Πάτρα, 9 Δεκεμβρίου 2016

Ο Ασκών καθήκοντα Γενικού Γραμματέα  
Αποκεντρωμένης Διοίκησης

ΔΙΟΝΥΣΙΟΣ ΠΑΝΑΓΙΩΤΟΠΟΥΛΟΣ

**ΤΟΠΟΓΡΑΦΙΚΟ ΔΙΑΓΡΑΜΜΑ, ΚΛΙΜΑΚΑΣ 1:500**

στο οποίο φαίνεται η έκταση στη θέση «Μαύρα», της Δ.Κ. Ξυλοκάστρου, του Δήμου Ξυλοκάστρου - Ευρωπίνης, που εκχερσώθηκε παράνομα, φυτεύτηκε με ελιές και προτείνεται να κηρυχθεί αναδάσωση.

**1. ΠΡΟΤΕΙΝΟΜΕΝΗ ΝΑ ΚΗΡΥΧΘΕΙ ΑΝΑΔΑΣΩΤΕΑ ΕΚΤΑΣΗ:**

ΕΙΝΒΑΔΟΝ : (1,2,3,4,.....7,8,1) = **616,99 τ.μ.**

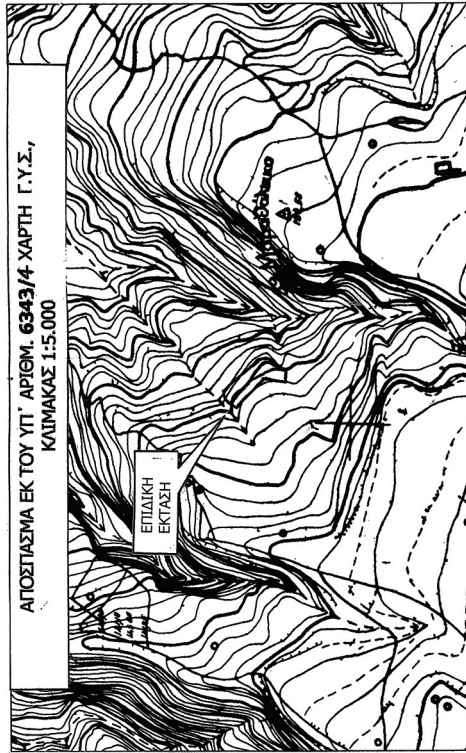

**ΘΕΩΡΗΘΗΚΕ**  
 Πάτρα 9 Αυγ 16  
 Ο Γενικός Διευθυντής Διεύθυνσης Διαφοχής  
 Κόρινθος 18 Αυγ 16  
 Ο Διευθ. Δασολογίας Διαφοχής  
 Τριφυλίας 20/9/16  
 Ο Συντάκτης  
 Κωνσταντίνος Χίνος  
 Δασολόγος  
 Κωνσταντίνος Χίνος  
 Δασολόγος  
 Φωτεινή Αραβαντινός  
 Δασολόγος  
 Διονύσιος Κωνσταντίνος  
 Δασολόγος  
 Τριφυλίας 21/9/16  
 Τριφυλίας

**ΕΘΝΙΚΟ ΤΥΠΟΓΡΑΦΕΙΟ**  
 Για τεχνικούς λόγους στο σχεδιάγραμμα, από το ηλεκτρονικό αρχείο, έγινε σμίκρυνση κατά ποσοστό **61%**

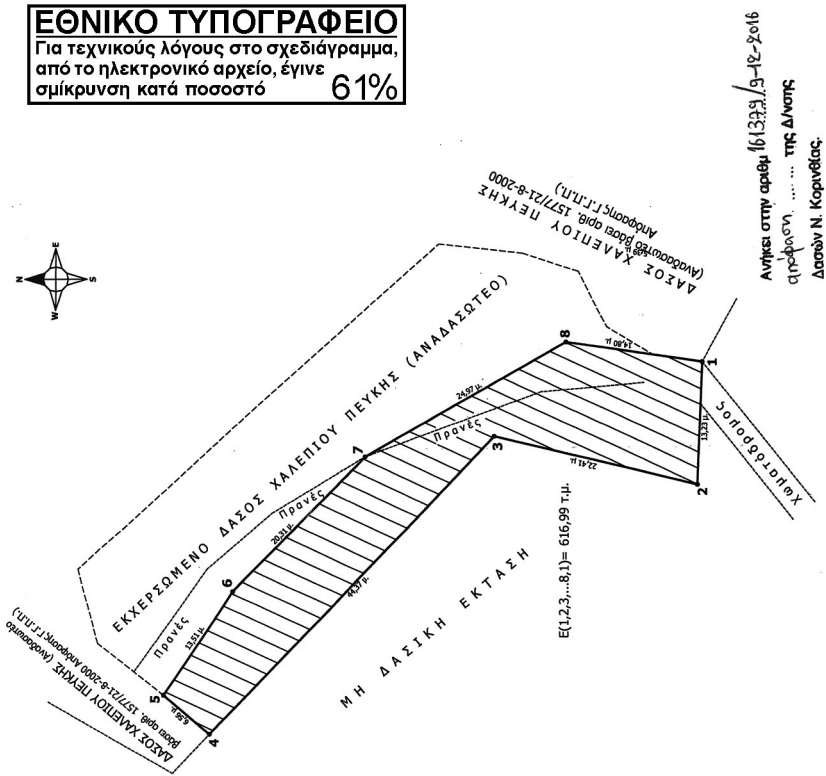

ΣΥΝΤΕΤΑΓΜΕΝΕΣ ΣΤΟ ΣΥΣΤΗΜΑ Ε.Γ.Σ.Α '87

ΠΙΝΑΚΑΣ ΣΥΝΤΕΤΑΓΜΕΝΩΝ ΚΟΡΥΦΩΝ

|   |              |               |
|---|--------------|---------------|
| 1 | X=377703.217 | Y=4214288.664 |
| 2 | X=377689.998 | Y=4214289.288 |
| 3 | X=377695.161 | Y=4214311.097 |
| 4 | X=377663.141 | Y=4214341.818 |
| 5 | X=377667.366 | Y=4214346.835 |
| 6 | X=377678.580 | Y=4214339.297 |
| 7 | X=377693.000 | Y=4214325.000 |
| 8 | X=377705.365 | Y=4214303.308 |

Αριθμ. 167033

(2)

**Κήρυξη έκτασης ως αναδασωτέας εμβαδού 290,72 τετρ. μέτρων, στη θέση "Κόκκινο Λιθάρι" Δημοτικής Κοινότητας Αγ. Θεοδώρων του Δήμου Λουτρακίου - Περαχώρας - Αγίων Θεοδώρων Περιφερειακής Ενότητας Κορινθίας, λόγω εκχέρσωσης.**

Ο ΓΕΝΙΚΟΣ ΓΡΑΜΜΑΤΕΑΣ  
ΑΠΟΚΕΝΤΡΩΜΕΝΗΣ ΔΙΟΙΚΗΣΗΣ  
ΠΕΛΟΠΟΝΝΗΣΟΥ, ΔΥΤΙΚΗΣ ΕΛΛΑΔΑΣ  
ΚΑΙ ΙΟΝΙΟΥ

Έχοντας υπόψη:

1. Τις διατάξεις:

α) Του ν. 2503/1997 «Διοίκηση, οργάνωση, στελέχωση της Περιφέρειας, ρύθμιση θεμάτων για την Τοπική Αυτοδιοίκηση και άλλες διατάξεις» (107 Α').

β) Του ν. 3200/1955 «Περί διοικητικής αποκέντρωσης» (97 Α') όπως τροποποιήθηκε και συμπληρώθηκε με το ν.δ. 532/1970 (103 Α') και μεταγενέστερες διατάξεις.

γ) Των άρθρων 6 και 280 του ν. 3852/2010 (Φ.Ε.Κ. 87/7-6-2010 τ. Α') «Νέα αρχιτεκτονική της Αυτοδιοίκησης και της Αποκεντρωμένης Διοίκησης - Πρόγραμμα Καλλικράτης».

δ) Του π.δ. 139/2010 (Φ.Ε.Κ. 232/27-12-2010 τ. Α') «Οργανισμός της Αποκεντρωμένης Διοίκησης Πελοποννήσου - Δυτικής Ελλάδας και Ιονίου».

2. Την υπ' αριθμ. 40/29-12-2010 (Φ.Ε.Κ. 247/31-12-2010 τ. Α') πράξη του Υπουργικού Συμβουλίου περί παύσης εκ του νόμου των Γενικών Γραμματέων των Περιφερειών και διορισμού Γενικών Γραμματέων στις Αποκεντρωμένες Διοικήσεις του Κράτους.

3. Την υπ' αριθμ. 4 της 6.2.2015 (Φ.Ε.Κ. 24/Α'/2015) πράξη του Υπουργικού Συμβουλίου, περί αποδοχής παραιτήσεων των Γενικών Γραμματέων των Αποκεντρωμένων Διοικήσεων της Χώρας και το άρθρο 56 του ν. 4257/2014 (Φ.Ε.Κ. 93/Α'/14-4-2014).

4. Τις διαταγές του Υπουργείου Γεωργίας: α) 160417/1180/8-7-1980, β) 182447/3049/24-8-1980.

5. Τις διατάξεις:

α) Της παρ. 1 άρθρου 24 και της παρ. 3 άρθρου 117 του Συντάγματος της χώρας μας.

β) Του ν. 998/1979 «Περί προστασίας των δασών και των δασικών εν γένει εκτάσεων της χώρας» (289 Α') και συγκεκριμένα των άρθρων 38 και 41, σε συνδυασμό με την παρ. 1 άρθρου 3 και την παρ. 1ε άρθρου 4 του ίδιου νόμου, όπως έχει τροποποιηθεί και ισχύει.

6. Την υπ' αριθμ. 124635/26-9-2016 πρόταση του Δασαρχείου Κορίνθου, μετά την από 19-8-2016 Αναφορά - Έκθεση Φωτοερμηνείας - Βεβαίωση Παράβασης του Δασολόγου Ιωάννη Ηλιού, σύμφωνα με την οποία η αναφερόμενη στο θέμα έκταση με εμβαδόν 290,72 τετρ. μέτρα (διακόσια ενενήντα τετρ. μέτρα και εβδομήντα δύο εκατοστά τετρ. μέτρο), όπως αποτυπώνεται με τα στοιχεία 1, 2, 3, 4, 5, 6, 7, 8, 9, 10, 11, 12, 13, 14, 1 στο από 19-8-2016 συνημμένο τοπογραφικό διάγραμμα με κλίμακα 1:500, εντοπίζεται επί αυτού σε απόσπασμα του Οδοιπορικού Χάρτη Γ.Υ.Σ. "Σοφικό", με κλίμακα 1:50.000 και οριοθετείται με τη χρήση συντεταγμένων στο Ε.Γ.Σ.Α. '87, ενώ καλυπτόταν έως και το έτος 1972 από δάσος Χαλεπίου Πεύκης με υπόροφο αείφυλλα πλατύφυλλα της

περιοχής (κυρίως πρίνο και σχίνο), με μέση εδαφοκάλυψη δασικής βλάστησης 50 - 60 %, στη συνέχεια από το έτος 1987 έως και σήμερα, σταδιακά εκχερσώθηκε παράνομα, χωρίς άδεια της αρμόδιας Δασικής Αρχής και συνεπώς επιβάλλεται η κήρυξη της ως αναδασωτέας, αποφασίζουμε:

Κηρύσσουμε ως αναδασωτέα τη Δημοτική έκταση εμβαδού 290,72 τετρ. μέτρων, στη θέση "Κόκκινο Λιθάρι" Δημοτικής Κοινότητας Αγ. Θεοδώρων του Δήμου Λουτρακίου - Περαχώρας - Αγίων Θεοδώρων Περιφερειακής Ενότητας Κορινθίας, η οποία αποτελεί "δάσος" σύμφωνα με την παρ. 1 άρθρου 3 του ν. 998/1979, όπως έχει τροποποιηθεί και ισχύει, αποτυπώνεται με τα στοιχεία 1, 2, 3, 4, 5, 6, 7, 8, 9, 10, 11, 12, 13, 14, 1 στο από 19-8-2016 συνημμένο τοπογραφικό διάγραμμα κλίμακας 1:500, οριοθετείται με τη χρήση συντεταγμένων στο Ε.Γ.Σ.Α. '87, ως εξής:

|           |             |              |
|-----------|-------------|--------------|
| Σημείο 1: | X=426090.54 | Y=4200413.77 |
| " 2:      | X=426087.62 | Y=4200412.88 |
| " 3:      | X=426081.47 | Y=4200420.09 |
| " 4:      | X=426084.78 | Y=4200424.50 |
| " 5:      | X=426088.30 | Y=4200428.32 |
| " 6:      | X=426090.77 | Y=4200426.13 |
| " 7:      | X=426092.68 | Y=4200427.43 |
| " 8:      | X=426096.13 | Y=4200420.77 |
| " 9:      | X=426097.41 | Y=4200406.63 |
| " 10:     | X=426099.93 | Y=4200393.72 |
| " 11:     | X=426098.53 | Y=4200392.30 |
| " 12:     | X=426099.37 | Y=4200391.14 |
| " 13:     | X=426094.80 | Y=4200386.94 |
| " 14:     | X=426092.86 | Y=4200402.29 |

και συνορεύει:

ΒΟΡΕΙΑ: Με δάσος.

ΝΟΤΙΑ: Με δάσος (εκχερσωμένο).

ΑΝΑΤΟΛΙΚΑ: Με δάσος.

ΔΥΤΙΚΑ: Με αναδασωτέα έκταση και με μη δασική έκταση,

όπως φαίνεται και στο ως άνω τοπογραφικό διάγραμμα που συνέταξε ο Δασολόγος του Δασαρχείου Κορίνθου Ιωάννης Ηλιού και θεώρησε ο Δασάρχης, με σκοπό την επανεγκατάσταση με φυσική ή τεχνητή αναγέννηση της δασικής βλάστησης που καταστράφηκε από την εκχέρσωση.

Από τις διατάξεις της απόφασης αυτής δεν προκαλείται δαπάνη σε βάρος του κρατικού προϋπολογισμού.

Κατά της παρούσας απόφασης, σύμφωνα με τις διατάξεις της παρ. 1 άρθρου 47 του ν. 3900/2010, όπως τροποποίησε το άρθρο 1 του ν. 702/1977, επιτρέπεται προσφυγή από οποιονδήποτε έχει έννομο συμφέρον, ενώπιον του (αρμοδίου) τριμελούς Διοικητικού Εφετείου, εντός εξήντα ημερών από την επομένη της δημοσίευσής ή κοινοποίησής αυτής.

Η απόφαση αυτή να δημοσιευθεί στην Εφημερίδα της Κυβερνήσεως.

Πάτρα, 9 Δεκεμβρίου 2016

Ο Ασκών καθήκοντα Γενικού Γραμματέα  
Αποκεντρωμένης Διοίκησης

ΔΙΟΝΥΣΙΟΣ ΠΑΝΑΓΙΩΤΟΠΟΥΛΟΣ



# ΤΟΠΟΓΡΑΦΙΚΟ ΔΙΑΓΡΑΜΜΑ

Δημοτικού Δάσους, στη θέση «Κόκκινο Λιθάρι» της Δ.Κ. Αγίων Θεοδώρων του Δήμου Λουτρακίου-Περαχώρας - Αγίων Θεοδώρων, υπό στοιχεία 1,2,3,...,14,1 και εμβαδόν  $E=290,72$  τ.μ., που έχει εκχερσωθεί από τον Σκαλτσώνη Ηλία του Παναγιώτη και το οποίο προτείνεται να κηρυχθεί αναδασωτέο.

Κλίμ. 1/500

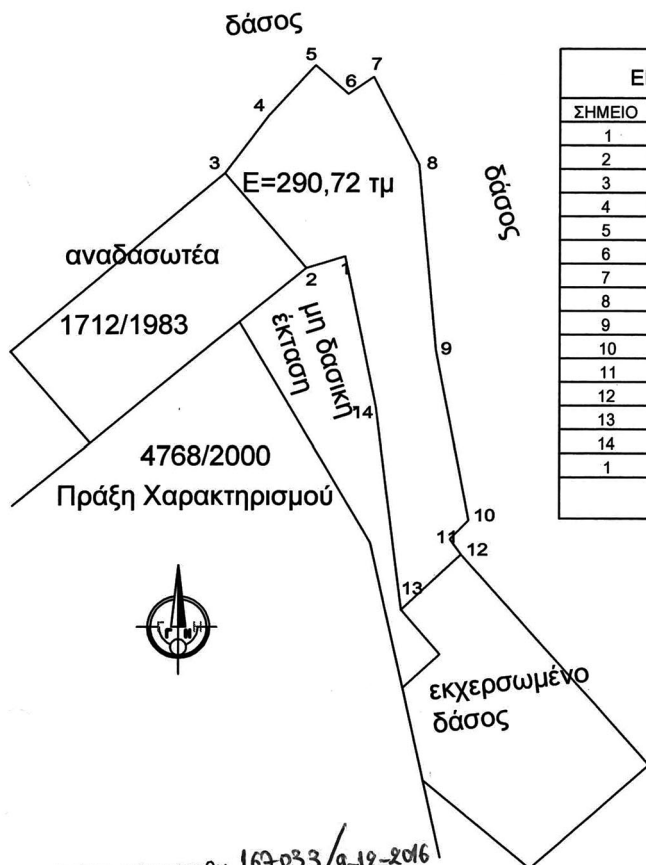

| ΕΜΒΑΔΟΜΕΤΡΗΣΗ ΓΗΠΕΔΟΥ |           |            |       |
|-----------------------|-----------|------------|-------|
| ΣΗΜΕΙΟ                | X         | Y          | ΜΗΚΟΣ |
| 1                     | 426090.54 | 4200413.77 |       |
| 2                     | 426087.62 | 4200412.88 | 3.05  |
| 3                     | 426081.47 | 4200420.09 | 9.48  |
| 4                     | 426084.78 | 4200424.50 | 5.51  |
| 5                     | 426088.30 | 4200428.32 | 5.20  |
| 6                     | 426090.77 | 4200426.13 | 3.30  |
| 7                     | 426092.68 | 4200427.43 | 2.30  |
| 8                     | 426096.13 | 4200420.77 | 7.50  |
| 9                     | 426097.41 | 4200406.63 | 14.19 |
| 10                    | 426099.93 | 4200393.72 | 13.15 |
| 11                    | 426098.53 | 4200392.30 | 2.00  |
| 12                    | 426099.37 | 4200391.14 | 1.43  |
| 13                    | 426094.80 | 4200386.94 | 6.20  |
| 14                    | 426092.86 | 4200402.29 | 15.47 |
| 1                     | 426090.54 | 4200413.77 | 11.71 |

$E = 290.72 \mu^2$

Οδοιπορικός Χάρτης ΓΥΣ "Σοφικό", κλίμ. 1/50.000

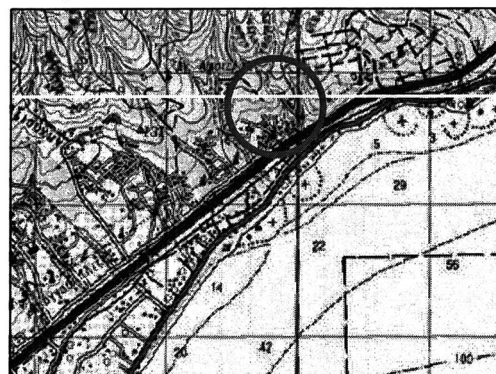

Ανήκει στην αριθμ 167.033/9-12-2016 απόφαση ... της Δ/νσης Δασών Ν. Κορινθίας.

**ΕΘΝΙΚΟ ΤΥΠΟΓΡΑΦΕΙΟ**  
Για τεχνικούς λόγους στο σχεδιάγραμμα, από το ηλεκτρονικό αρχείο, έγινε σμίκρυνση κατά ποσοστό **87%**

|  |   |  |   |
|--|---|--|---|
| <p>Πάτρα 19/12/2016</p> <p>Ο Δ/ντης Δασών</p> <p>Παναγ. Καλλιρης</p> <p>Δασολόγος με Α' β.</p> | <p>Κορίνθος 14/10/16</p> <p>Ο Δ/ντης Δασών</p> <p>Παναγ. Καλλιρης</p> <p>Δασολόγος με Α' β.</p> | <p>Κορίνθος 26/9/16</p> <p>Ο Δασάρχης</p> <p>Παναγ. Μπούλιας</p> <p>Δασολόγος με Β' β.</p> | <p>Κορίνθος 19/8/16</p> <p>Ο Συντάκτης</p> <p>Ιωάννης Ηλιού</p> <p>Δασολόγος με Δ' β.</p> |
|--|---|--|---|

Αριθμ. οικ. 202441 (3)

**Άρση της αριθμ. 9060/13-12-2007 (ΦΕΚ τ.Δ' 26/23-1-2008) απόφασης Γ.Γ.Π.Ι.Ν , περί αναδασωτέας έκτασης εμβαδού 1050 τ.μ., λόγω αποκατάστασης της βλάστησης, που βρίσκεται στην θέση «Μούντα», Τοπικής Κοινότητας Σκάλας, Δημοτικής Ενότητας Ελειού Πρόννων, Δήμου Κεφαλονιάς, Π.Ε. Κεφ/νιάς».**

Ο ΓΕΝΙΚΟΣ ΓΡΑΜΜΑΤΕΑΣ  
ΑΠΟΚΕΝΤΡΩΜΕΝΗΣ ΔΙΟΙΚΗΣΗΣ  
ΠΕΛΟΠΟΝΝΗΣΟΥ, ΔΥΤΙΚΗΣ ΕΛΛΑΔΑΣ  
ΚΑΙ ΙΟΝΙΟΥ

Έχοντας υπόψη:

1. Τις δ/ξεις των άρθρων 24 παρ. 1 και 117 παρ. 3 του Συντάγματος.

2. Τις διατάξεις της παρ. 3 του άρθρου 44 του ν. 998/1979 (ΦΕΚ 289 τ. Α' /1979) «περί προστασίας δασών και δασικών εν γένει εκτάσεων της χώρας» όπως έχει αντικατασταθεί με την παρ. 2 του άρθρου 35 του ν. 4280/2014 (ΦΕΚ 159 τ. Α' /8-8-2014) «Περιβαλλοντική αναβάθμιση και ιδιωτική πολεοδόμηση-Βιώσιμη ανάπτυξη οικισμών - Ρυθμίσεις δασικής νομοθεσίας και άλλες διατάξεις».

3. Τις δ/ξεις του άρθρου 90 του π.δ. 63/2005 (ΦΕΚ 98 τ. Α' /2005) «Κωδικοποίηση νομοθεσίας για την Κυβέρνηση και τα Κυβερνητικά όργανα».

4. Τις διατάξεις των άρθρων 6 και 280 του ν. 3852/2010 (ΦΕΚ 87/Α/7-6-2010) «Νέα Αρχιτεκτονική της Αυτοδιοίκησης και της Αποκεντρωμένης Διοίκησης-Πρόγραμμα Καλλικράτης».

5. Τις διατάξεις του π.δ. 139/2010 (ΦΕΚ 232/Α/27-12-2010) «Οργανισμός της Αποκεντρωμένης Διοίκησης Πελοποννήσου Δυτικής Ελλάδας και Ιονίου».

6. Την αριθμ. 5751/11-2-2015 δ/γή Υπουργού Εσωτερικών και Διοικητικής Ανασυγκρότησης «περί άσκησης καθηκόντων των Γ.Γ.Α.Δ.Π.Δ.Ελ. και Ι. από τους αρχαιότερους Γ. Δ/ντές των Αποκεντρωμένων Διοικήσεων», κατόπιν της αριθμ. 4 πράξης του Υπουργικού Συμβουλίου της 6-2-2015 (ΦΕΚ 24/Α/6-2-2015), σύμφωνα με το άρθρο 56 του ν. 4257/2014 (ΦΕΚ 93/Α/14-4-2014).

7. Τις διαταγές του Υπουργείου Γεωργίας με αριθμ. α) 160417/1180/8-7-1980, β) 182447/3049/24-9-1980,

γ) 168692/3318/5-10-1981, δ) 85144/1468/9-9-1992, ε) 60284/ 365/26-1-1994, στ) οικ. 105204/2793/31-7-2002, ζ) την υπ' αριθμ. 158/1978 γνωμοδότηση του Νομικού Συμβουλίου του Κράτους.

8. Την αριθμ. 9060/13-12-2007 (ΦΕΚ τ. Δ' 26/23-1-2008) απόφαση Γ.Γ.Π.Ι.Ν με την οποία κηρύχθηκε ως αναδασωτέα, λόγω εκχέρωσης, έκταση εμβαδού 1050 τ.μ.

9. Την αριθμ. οικ. 202410 /3-11-2016 θετική εισήγηση της Δ/νσης Δασών Κεφ/νιάς προς τον Γενικό Γραμματέα Α.Δ.Π.Δ.Ε. και Ι περί άρση της αριθμ. 9060/13-12-2007 (ΦΕΚ τ.Δ' 26/23-1-2008) απόφασης Γ.Γ.Π.Ι.Ν., περί αναδασωτέας έκτασης εμβαδού 1050 τ.μ., στην οποία πραγματοποιήθηκε η αποκατάσταση της βλάστησης, αποφασίζουμε:

Αίρουμε την αριθμ. 9060/13-12-2007 (ΦΕΚ τ. Δ' 26/23-1-2008) απόφαση Γ.Γ.Π.Ι.Ν., περί αναδασωτέας έκτασης εμβαδού 1050 τ.μ. που βρίσκεται στην θέση «Μούντα», Τοπικής Κοινότητας Σκάλας, Δημοτικής Ενότητας Ελειού Πρόννων, Δήμου Κεφαλονιάς, Π.Ε. Κεφ/νιάς, για το λόγο ότι η βλάστηση έχει αποκατασταθεί έχει αποκατασταθεί με απολύτως όμοια οικολογικά χαρακτηριστικά, με τα περιγραφόμενα κατά την υπαγωγή της «ως δασική έκταση» στην πράξη χαρακτηρισμού που εκδόθηκε από την υπηρεσία.

Η ανωτέρω έκταση περιγράφεται με διαγράμμιση στο συνημμένο τοπογραφικό διάγραμμα κλίμακας. 1:5000 με αριθμ. 6145/4 και έχει όρια:

Ανατολικά: με χαρακτηρισμένη αγροτική έκταση  
Δυτικά: με χαρακτηρισμένη δασική έκταση  
Βόρεια: με χαρακτηρισμένη δασική και αγροτική έκταση  
Νότια: με χαρακτηρισμένη αγροτική και δασική έκταση  
Από την εφαρμογή των κανονιστικών διατάξεων της απόφασης αυτής δεν προκαλείται δαπάνη σε βάρος του κρατικού προϋπολογισμού σύμφωνα με το άρθρο 90 του π.δ. 63/2005«Κωδικοποίηση νομοθεσίας για την Κυβέρνηση και τα Κυβερνητικά όργανα» (ΦΕΚ τ. Α' 98/2005).

Η απόφαση αυτή να δημοσιευθεί στην Εφημερίδα της Κυβερνήσεως.

Πάτρα, 15 Νοεμβρίου 2016

Ο Ασκών καθήκοντα Γενικού Γραμματέα  
Αποκεντρωμένης Διοίκησης

ΔΙΟΝΥΣΙΟΣ ΠΑΝΑΓΙΩΤΟΠΟΥΛΟΣ

ΕΛΛΗΝΙΚΗ ΔΗΜΟΚΡΑΤΙΑ  
 ΑΠΟΚΕΝΤΡΩΜΕΝΗ ΔΙΟΙΚΗΣΗ  
 ΠΕΛΟΠΗΣΟΥ-ΔΥΤΙΚΗΣ  
 ΕΛΛΑΔΟΣ & ΙΟΝΙΟΥ  
 ΓΕΝΙΚΗ ΔΙΕΥΘΥΝΣΗ ΔΑΣΩΝ &  
 ΑΓΡΟΤΙΚΩΝ ΥΠΟΘΕΣΕΩΝ  
 Δ/ΝΣΗ ΣΥΝΤΟΝΙΣΜΟΥ  
 & ΕΠΙΘΕΩΡΗΣΗΣ ΔΑΣΩΝ  
 Δ/ΝΣΗ ΔΑΣΩΝ ΚΕΦ/ΝΙΑΣ

Ανήκει στην αριθμ. : 014.202441

Απόφαση Γ.Γ.Α.Δ.Π.Δ.Ελ. &Ι.

ΑΠΟΣΠΑΣΜΑ ΧΑΡΤΗ Γ.Υ.Σ. αριθμ. 6145/4

ΔΗΜΟΣ : Κεφαλονιάς  
 θέση «Μούντα», Τοπικής Κοινότητας Σκάλας, Δημοτικής Ενότητας  
 Ελειού Πρόννων

ΠΙΝΑΚΑΣ ΣΥΝΤΕΤΑΓΜΕΝΩΝ ΕΓΣΑ

- 217863.4063, 4217294.4767
- 217865.3819, 4217279.6751
- 217865.3819, 4217279.6751
- 217836.7027, 4217264.1356
- 217821.1931, 4217288.6435
- 217841.6600, 4217303.7529

ΚΛΙΜΑΚΑ : 1: 5.000

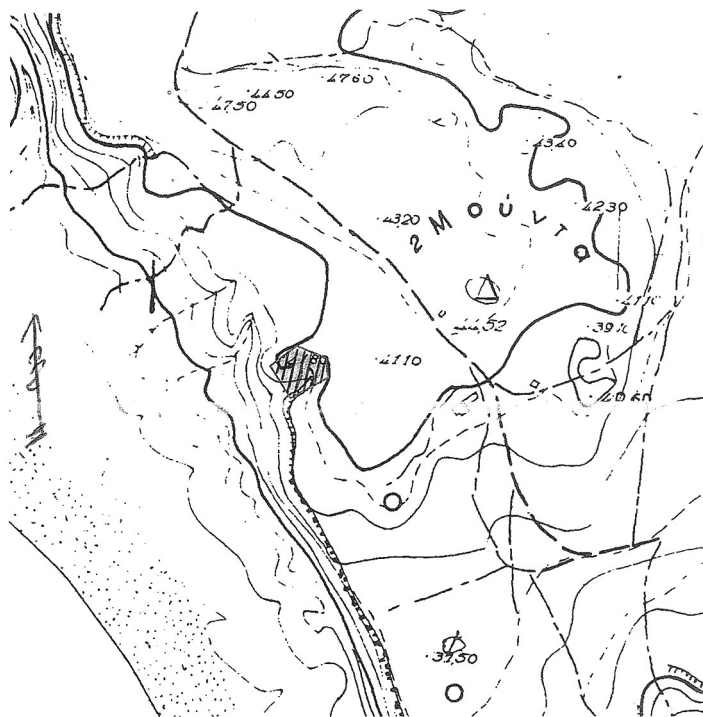

**ΕΘΝΙΚΟ ΤΥΠΟΓΡΑΦΕΙΟ**  
 Για τεχνικούς λόγους στο σχεδιάγραμμα,  
 από το ηλεκτρονικό αρχείο, έγινε  
 σμίκρυνση κατά ποσοστό **87%**

**ΥΠΟΜΝΗΜΑ :**  
 [Shaded Area Symbol] : Όρια έκτασης εμβαδού 1050 τ.μ., που αίρεται η αριθμ.  
 9060/13-12-2007 (ΦΕΚ τ/δ 26/23-1-2008) Απόφαση κήρυξης  
 Γ.Γ.Π.Ι.Ν, λόγω αποκατάστασης βλάστησης.

Αργοστόλι 3-11-2016  
 - Η Γ  
 ΣΥΝΤΑΚΤΡΙΑ  
 Ντε-Ροζάριο Φραγκίσκα Ουίνσαμ  
 ΔΑΣΟΠΟΝΟΣ

ΘΕΩΡΗΘΗΚΕ  
 Αργοστόλι 3-11-2016  
 Με Εντολή Γ.Γ.Α.Δ.Π.Δ.Ελ. &Ι.  
 Η Δ/ΝΤΡΙΑ ΔΑΣΩΝ  
 ΑΝΝΑ ΛΥΤΡΑ  
 ΔΑΣΟΛΟΓΟΣ

ΘΕΩΡΗΘΗΚΕ  
 Πάτρα... 15-11-2016...  
 Ο ΑΣΚΟΝΟΜΟΣ  
 ΤΕΧΝΟΛΟΓΟΣ  
 ΑΠΟΚΕΝΤΡΩΜΕΝΗΣ ΔΙΟΙΚΗΣΗΣ  
 ΔΙΟΝΥΣΙΟΣ ΠΑΝΑΓΙΩΤΟΠΟΥΛΟΣ





## ΕΘΝΙΚΟ ΤΥΠΟΓΡΑΦΕΙΟ

Την ευθύνη για την εκτύπωση, διαχείριση και κυκλοφορία των φύλλων της Εφημερίδας της Κυβερνήσεως, (ΦΕΚ) στην έντυπη και ηλεκτρονική έκδοση, έχει το **Εθνικό Τυπογραφείο** το οποίο αποτελεί δημόσια υπηρεσία η οποία υπάγεται στο Υπουργείο Εσωτερικών και Διοικητικής Ανασυγκρότησης. Το Εθνικό Τυπογραφείο έχει επίσης την ευθύνη για την κάλυψη των εκτυπωτικών αναγκών του Δημοσίου. (Ν. 3469/2006, Α' 131).

### ΥΠΗΡΕΣΙΕΣ ΠΟΥ ΠΑΡΕΧΕΙ ΤΟ ΕΘΝΙΚΟ ΤΥΠΟΓΡΑΦΕΙΟ

#### 1. ΦΥΛΛΟ ΤΗΣ ΕΦΗΜΕΡΙΔΑΣ ΤΗΣ ΚΥΒΕΡΝΗΣΕΩΣ (ΦΕΚ)

Η ηλεκτρονική μορφή των ΦΕΚ διατίθεται δωρεάν από την ιστοσελίδα [www.et.gr](http://www.et.gr). Για τα ΦΕΚ που δεν έχουν ψηφιοποιηθεί και καταχωρισθεί στην πιο πάνω ιστοσελίδα δίνεται η δυνατότητα δωρεάν αποστολής με ηλεκτρονικό ταχυδρομείο, μετά από αίτηση που υποβάλλεται ηλεκτρονικά με τη συμπλήρωση ειδικής φόρμας.

Η έντυπη μορφή των ΦΕΚ διατίθεται για μεμονωμένα φύλλα με το ανάλογο κόστος από το τμήμα Πωλήσεων απευθείας ή με ταχυδρομική αποστολή μέσω αίτησης παραγγελίας στα ΚΕΠ, ενώ για ετήσια συνδρομή από το τμήμα Συνδρομητών. Το κόστος για ασπρόμαυρο ΦΕΚ από 1 έως 16 σελίδες είναι 1€, προσαυξανόμενο κατά 0,20€ για κάθε επιπλέον οκτασέλιδο ή μέρος αυτού. Το κόστος για έγχρωμο ΦΕΚ είναι 1,50€ από 1 έως 16 σελίδες, προσαυξανόμενο κατά 0,30€ για κάθε επιπλέον οκτασέλιδο ή μέρος αυτού.

#### Τρόπος αποστολής κειμένων προς δημοσίευση

- Τα κείμενα για δημοσίευση στο ΦΕΚ, από όλες τις δημόσιες υπηρεσίες και τους φορείς του δημόσιου τομέα, **αποστέλλονται στην διεύθυνση [webmaster.et@et.gr](mailto:webmaster.et@et.gr)** με χρήση προηγμένης ψηφιακής υπογραφής και χρονοσήμανσης.
- Οι περιλήψεις Διακηρύξεων Δημοσίων Συμβάσεων, αποστέλλονται στην ηλεκτρονική διεύθυνση [dds@et.gr](mailto:dds@et.gr) με τη χρήση απλού ηλεκτρονικού ταχυδρομείου.
- Κατ' εξαίρεση, πολίτες οι οποίοι δεν έχουν αποκτήσει προηγμένη ηλεκτρονική υπογραφή, μπορούν να αποστέλλουν ταχυδρομικά ή να καταθέτουν με εκπρόσωπό τους κείμενα προς δημοσίευση αποτυπωμένα σε χαρτί, στο Τμήμα Παραλαβής Δημοσιευτέας Ύλης.

Πληροφορίες σχετικά με την αποστολή/κατάθεση εγγράφων προς δημοσίευση, την πώληση των τευχών και τους ισχύοντες τιμοκαταλόγους για όλες τις υπηρεσίες θα βρείτε στην ιστοσελίδα μας και στη διαδρομή Εξυπηρέτηση κοινού - τμήμα πωλήσεων ή συνδρομητών. Επίσης στην ιστοσελίδα μπορείτε να αναζητήσετε πληροφορίες σχετικά με την πορεία δημοσίευσης των εγγράφων, εφόσον γνωρίζετε τον Κωδικό Αριθμό Δημοσιεύματος (ΚΑΔ). Τον ΚΑΔ εκδίδει το Εθνικό Τυπογραφείο για όλα τα κείμενα που πληρούν τις προϋποθέσεις δημοσίευσης.

#### 2. ΚΑΛΥΨΗ ΕΚΤΥΠΩΤΙΚΩΝ ΑΝΑΓΚΩΝ του Δημοσίου και των φορέων του

Το Εθνικό Τυπογραφείο μετά από αίτημα φορέα του Δημοσίου αναλαμβάνει να σχεδιάσει και να εκτυπώσει κάρτες, βιβλία, αφίσες, μπλοκ, μηχανογραφικά έντυπα, φακέλους, φακέλους αλληλογραφίας, κ.ά. Επίσης σχεδιάζει και κατασκευάζει σφραγίδες.

### ΕΠΙΚΟΙΝΩΝΙΑ ΜΕ ΤΟ ΕΘΝΙΚΟ ΤΥΠΟΓΡΑΦΕΙΟ

**Ταχυδρομική Διεύθυνση:** Καποδιστρίου 34, τ.κ. 10432, Αθήνα

**ΤΗΛΕΦΩΝΙΚΟ ΚΕΝΤΡΟ:** 210 5279000 - fax: 210 5279054

**ΤΜΗΜΑΤΑ ΕΞΥΠΗΡΕΤΗΣΗΣ ΚΟΙΝΟΥ**

**Πωλήσεων:** (Ισόγειο, τηλ. 210 5279178 - 180)

**Συνδρομητών:** (Ημιόροφος, τηλ. 210 5279136)

**Πληροφοριών:** (Ισόγειο, Γρ. 3 και τηλεφ. κέντρο 210 5279000)

**Παραλαβής Δημ. Ύλης:** (Ισόγειο, τηλ. 210 5279167, 210 5279139)

**Ωράριο για το κοινό:** Δευτέρα ως Παρασκευή: 8:00 - 13:30

Ιστοσελίδα: [www.et.gr](http://www.et.gr)

Πληροφορίες σχετικά με την λειτουργία της ιστοσελίδας: [helpdesk.et@et.gr](mailto:helpdesk.et@et.gr)

Αποστολή ψηφιακά υπογεγραμμένων εγγράφων προς δημοσίευση στο ΦΕΚ: [webmaster.et@et.gr](mailto:webmaster.et@et.gr)

Πληροφορίες για γενικό πρωτόκολλο και αλληλογραφία: [grammateia@et.gr](mailto:grammateia@et.gr)

