



ΕΦΗΜΕΡΙΣ ΤΗΣ ΚΥΒΕΡΝΗΣΕΩΣ

ΤΗΣ ΕΛΛΗΝΙΚΗΣ ΔΗΜΟΚΡΑΤΙΑΣ

ΤΕΥΧΟΣ ΤΕΤΑΡΤΟ

Αρ. Φύλλου 41

7 Απριλίου 2015

ΠΕΡΙΕΧΟΜΕΝΑ

ΑΠΟΦΑΣΕΙΣ

- Εν μέρει ανάκληση απόφασης αναδάσωσης για έκταση 877,12 τ.μ., λόγω πλάνης, στη θέση «Γλυφάδα» ή «Πουντίτσα» Τοπικής Κοινότητας Χρυσοκελλαριάς, Δήμου Πύλου - Νέστορος, Νομού Μεσσηνίας..... 1
- Κήρυξη ως αναδασωτέας έκτασης συνολικού εμβαδού 133.907,93 τετρ. μέτρων, στις θέσεις "Άγιος Παντελεήμονας (Σοφή) - Άγιος Δημήτριος (Κοκορέτσες)" της Τοπικής Κοινότητας Κάτω Λουτρού Δημοτικής Ενότητας Ξυλοκάστρου του Δήμου Ξυλοκάστρου - Ευρωστίνης, Περιφερειακής Ενότητας Κορινθίας, λόγω πυρκαγιάς..... 2

ΑΠΟΦΑΣΕΙΣ

- Αριθμ. 17656/465 (1)
Εν μέρει ανάκληση απόφασης αναδάσωσης για έκταση 877,12 τ.μ., λόγω πλάνης, στη θέση «Γλυφάδα» ή «Πουντίτσα» Τοπικής Κοινότητας Χρυσοκελλαριάς, Δήμου Πύλου - Νέστορος, Νομού Μεσσηνίας.

Ο ΓΕΝΙΚΟΣ ΓΡΑΜΜΑΤΕΑΣ
ΑΠΟΚΕΝΤΡΩΜΕΝΗΣ ΔΙΟΙΚΗΣΗΣ ΠΕΛΟΠΟΝΝΗΣΟΥ -
ΔΥΤΙΚΗΣ ΕΛΛΑΔΑΣ ΚΑΙ ΙΟΝΙΟΥ

Έχοντας υπόψη:

1. Τις δ/ξεις των άρθρων 24 παρ.1 και 117 παρ. 3 του Συντάγματος.
2. Τις δ/ξεις της παρ. 4 του άρθρου 44 του Ν. 998/1979 «Περί προστασίας των δασών και των δασικών εν γένει εκτάσεων της Χώρας», όπως έχει αντικατασταθεί με την παρ. 3 του άρθρου 35 του Ν. 4280/2014 «Περιβαλλοντική αναβάθμιση και ιδιωτική πολεοδομία - Βιώσιμη ανάπτυξη οικισμών Ρυθμίσεις δασικής νομοθεσίας και άλλες διατάξεις».
- 2^Α Τις δ/ξεις του άρθρου 56 του Ν. 4257/2014 «Επείγουσες ρυθμίσεις αρμοδιότητας Υπουργείου Εσωτερικών».
- 2^Β Την πράξη 4 του Υπουργικού Συμβουλίου της 06/02/2015 (ΦΕΚ 24/Α') με την οποία έγιναν αποδεκτές οι παρατηρήσεις των Γενικών Γραμματέων των Αποκεντρωμένων Διοικήσεων της Χώρας.
3. Τις δ/ξεις του άρθρου 90 του Π.δ. 63/2005 «Κωδικοποίηση νομοθεσίας για την Κυβέρνηση και τα Κυβερνητικά όργανα».

4. Τις δ/ξεις των άρθρων 6 και 280 του Ν. 3852/2010 «Νέα Αρχιτεκτονική της Αυτοδιοίκησης και της Αποκεντρωμένης Διοίκησης - Πρόγραμμα Καλλικράτης».

5. Τις δ/ξεις του Π.δ. 139/2010 «Οργανισμός της Αποκεντρωμένης Διοίκησης Πελοποννήσου, Δυτικής Ελλάδας και Ιονίου».

6. Τις δ/γές του πρώην Υπουργείου Γεωργίας με αριθμ.: α) 160417/1180/8-7-1980, β) 18244/3049/24-9-1980, γ) 168692/3318/5-10-1981, δ) 85144/1468/9-9-1992 ε) 60284/365/26-1-1994, στ) οικ. 105204/2793/31-7-2002, ζ) την υπ' αριθμ. 158/1978 γνωμοδότηση του Νομικού Συμβουλίου του Κράτους.

7. Την αριθ. 2939/31-7-2009 απόφαση Γενικού Γραμματέα Περιφέρειας Πελοποννήσου με την οποία κηρύχθηκε αναδασωτέα έκταση 2100,00 τ.μ. στην θέση «Γλυφάδα» ή «Πουντίτσα» Τοπικής Κοινότητας Χρυσοκελλαριάς, Δήμου Πύλου - Νέστορος, Νομού Μεσσηνίας (Φ.Ε.Κ. 344/τ.Δ' /18-8-2009).

8. Την από 12-11-2009 αίτηση της Ευγενίας Βασιλοπούλου για τον χαρακτηρισμό έκτασης στην θέση «Γλυφάδα» ή «Πουντίτσα» Τοπικής Κοινότητας Χρυσοκελλαριάς, Δήμου Πύλου - Νέστορος.

9. Την αριθμ. 2683/3-5-2010 πράξη χαρακτηρισμού του Δασάρχη Καλαμάτας, όπου εκτός των άλλων έκταση 1.231,66 τ.μ. κρίθηκε ως «δασική» υπαγόμενη στις διατάξεις του άρθρου 12 παρ. 1 του Ν. 3208/2003.

10. Τις από 4-6-2010 αντιρρήσεις της Ευγενίας Βασιλοπούλου, κατά της ανωτέρω πράξης, ενώπιον της Α' βαθμιας Ε.Ε.Δ.Α. Ν. Μεσσηνίας.

11. Την από 11-5-2011 αίτηση της Ευγενίας Βασιλοπούλου περί χαρακτηρισμού και της έκτασης των 877,12 τ.μ. η οποία έχει κηρυχθεί αναδασωτέα και δεν χαρακτηρίστηκε με την παραπάνω πράξη.

12. Την αριθμ. 158/2011 απόφαση της Α' βαθμιας Ε.Ε.Δ.Α. Ν. Μεσσηνίας, με την κάνει δεκτό το αίτημα αναβολής της προσφεύγουσας, δεν συζητά τις αντιρρήσεις, προκειμένου να εξετασθεί το από 11-5-2011 αίτημα της από το Δασαρχείο Καλαμάτας.

13. Την 2865/9-5-2012 πράξη χαρακτηρισμού του Δασάρχη Καλαμάτας, με την οποία η έκταση 877,12 τ.μ. κρίθηκε ως «έκταση μη υπαγόμενη στις διατάξεις της Δασικής Νομοθεσίας» διότι πληρούνται οι προϋποθέσεις υπαγωγής της στις διατάξεις του άρθρου 12 παρ. 1 του Ν. 3208/2003.

14. Την αριθμ. 5436/7-8-2012 παραπεμπτική πρόταση της ανωτέρω πράξης, από το Δασαρχείο Καλαμάτας στην Α' βαθμια Ε.Ε.Δ.Α. Ν. Μεσσηνίας.

15. Την αριθμ. 96/2013 απόφαση της Α΄ βαθμιας Ε.Ε.Δ.Α. Ν. Μεσσηνίας με την οποία για την έκταση των 877,12 τ.μ. δεν πληρούνται οι προϋποθέσεις υπαγωγής της στις διατάξεις του άρθρου 12 παρ. 1 του Ν. 3208/2003 και να μην ανακληθεί η αριθμ. 2939/2009 αναδασωτέα απόφαση Γ.Γ.Π.Π. για την έκταση αυτή.

16. Την από 26-8-2013 προσφυγή της Ευγενίας Βασιλοπούλου, ενώπιον της Β΄ βαθμιας Ε.Ε.Δ.Α. Εφ. Καλαμάτας, κατά της αριθμ. 96/2013 απόφασης Α΄ βαθμιας Ε.Ε.Δ.Α.

17. Την αριθμ. 10/2014 απόφαση της Β΄ βαθμιας Ε.Ε.Δ.Α. Εφ. Καλαμάτας, με την οποία εξαφανίζει την αριθμ. 96/2013 απόφαση της Α΄ βαθμιας Ε.Ε.Δ.Α. Ν. Μεσσηνίας.

18. Την αριθμ. 54050/1668/22-7-2014 εισήγηση της Δ/νσης Δασών Μεσσηνίας περί μη άσκησης διοικητικής προσφυγής κατά της αριθμ. 10/2014 απόφασης της Β΄ βαθμιας Ε.Ε.Δ.Α. Εφ. Καλαμάτας.

19. Το αριθμ. 109342/5693/27-8-2014 έγγραφο της Δ/νσης Συντονισμού & Επιθ. Δασών με το οποίο γνωστοποιείται η μη άσκησης διοικητικής προσφυγής κατά της αριθμ. 10/2014 απόφασης.

20. Την αριθμ. 2302/18-12-2014 βεβαίωση του Διοικητικού Πρωτοδικείου Τρίπολης με την οποία βεβαιώνεται ότι κατά της αριθμ. 10/2014 απόφασης Β΄ βαθμιας Ε.Ε.Δ.Α. Εφ. Καλαμάτας δεν έχει ασκηθεί από κανέναν αίτηση ακύρωσης.

21. Την αριθμ. 6535/567/27-1-2015 θετική εισήγηση του Δασαρχείου Καλαμάτας, αποφασίζουμε:

Ανακαλούμε εν μέρει, λόγω πλάνης περί τα πραγματικά δεδομένα την υπ' αριθμόν 2939/31-7-2009 απόφαση Γενικού Γραμματέα Περιφέρειας Πελοποννήσου (Φ.Ε.Κ.

344/τ.Δ΄/18-8-2009) ως προς την έκταση εμβαδού 877,12 τ.μ. (οκτακοσίων εβδομήντα επτά τετραγωνικών μέτρων και δώδεκα εκατοστών), στη θέση «Γλυφάδα» ή «Πουντίτσα» Τοπικής Κοινότητας Χρυσοκελλαριάς, Δήμου Πύλου - Νέστορος η οποία δεν αποτελεί δάσος ή δασική έκταση, περιγράφεται με στοιχεία 8,9,10,11,1α,8 και απεικονίζεται στο από 23-1-2015 τοπογραφικό διάγραμμα με κλίμακα 1:1.000 που συνέταξε η δασοπόνος του Δασαρχείου Καλαμάτας Αριστέα Κυριαζή και το οποίο αποτελεί αναπόσπαστο μέρος της παρούσας απόφασής μας αυτής και έχει όρια:

Ανατολικά: Αγροτική οδό.

Δυτικά: Αναδασωτέα δημόσια δασική έκταση (αριθμ. 2939/31-7-2009 απόφασης αναδάσωσης).

Βόρεια: Ελαιώνα Βασιλικής Βασιλοπούλου (αριθμ. 2683/3-5-2010 πράξη χαρακτηρισμού).

Νότια: Δημόσια δασική έκταση (αριθμ. 2683/3-5-2010 πράξη χαρακτηρισμού).

Από την εφαρμογή των κανονιστικών διατάξεων της απόφασης αυτής δεν προκαλείται δαπάνη εις βάρος του κρατικού προϋπολογισμού σύμφωνα με το άρθρο 90 του Π.δ. 63/2005 «Κωδικοποίηση νομοθεσίας για την Κυβέρνηση και τα Κυβερνητικά όργανα» (ΦΕΚ 98/τ.Α΄/2005).

Η απόφαση αυτή να δημοσιευθεί στην Εφημερίδα της Κυβερνήσεως.

Πάτρα, 9 Μαρτίου 2015

Ο Ασκών Καθήκοντα Γενικού Γραμματέα
Αποκεντρωμένης Διοίκησης
ΔΙΟΝΥΣΙΟΣ ΠΑΝΑΓΙΩΤΟΠΟΥΛΟΣ

ΤΟΠΟΓΡΑΦΙΚΟ ΔΙΑΓΡΑΜΜΑ ΔΗΜΟΣΙΑΣ ΔΑΣΙΚΗΣ ΕΚΤΑΣΗΣ ΣΤΗ ΘΕΣΗ "ΤΟΥΝΤΙΤΣΑ" "ΓΥΦΑΔΑ" ΔΗΜΟΤΙΚΟΥ ΔΙΑΜΕΡΙΣΜΑΤΟΣ ΧΡΥΣΟΚΕΛΑΡΙΑΣ ΔΗΜΟΥ ΚΟΡΩΝΗΣ ΠΟΥ ΕΚΧΕΡΣΩΘΗΚΕ ΠΑΡΑΝΟΜΩΣ ΑΠΟ ΤΟΥΣ ΤΜΗΜΑ 1, ΒΑΣΙΛΟΠΟΥΛΟ Κ.Σ.Ν/Μ.Ο. ΤΟΥ ΠΛΑΝΟΥ 1. Η. ΚΑΤΟΙΚΟ ΧΡΥΣΟΚΕΛΑΡΙΑΣ & ΤΜΗΜΑ 2, ΒΑΣΙΛΟΠΟΥΛΟΥ ΕΛΙΑΣ/Κ.Τ.Α. ΤΟΥ ΑΝΑΣΤΑΣΙΟΥ ΚΑΤΟΙΚΟ ΑΘΗΝΑΣ Ξ ΒΑ ΣΙ ΑΡΤΟΤΟΛΟΥ Κ.Τ.Γ.Ε.Μ.Α ΤΟΥ ΑΝΑΣΤΑΣΙΟΥ ΚΑΤΟΙΚΟ ΑΘΗΝΑΣ

Εμβασμόν Τμήμα 1. Α.Β,Γ,Δ,Ε,Ζ,Η,Θ,Ι,Κ,Λ,Μ,Ν,Ξ,Ο,Π,Ρ,Α = 9,7 στρμ.
Τμήμα 2. 1,2,3,4,5,Β,Α,6,7,8,9,10,11,12,1 = 2,1 στρμ.

ΚΟΡΥΦΗ	ΣΥΝΤΕΤΑΓΜΕΝΕΣ ΚΟΡΥΦΩΝ		Α	4070890
	X	Y		
1	307129	4070834	7	3070763
2	307089	4070834	8	3070764
3	307074	4070853	9	3070880
4	307064	4070846	10	307091
5	307046	4070850	11	307105
Β	307028	4070879	12	307114

Κλίμακα 1:2.000

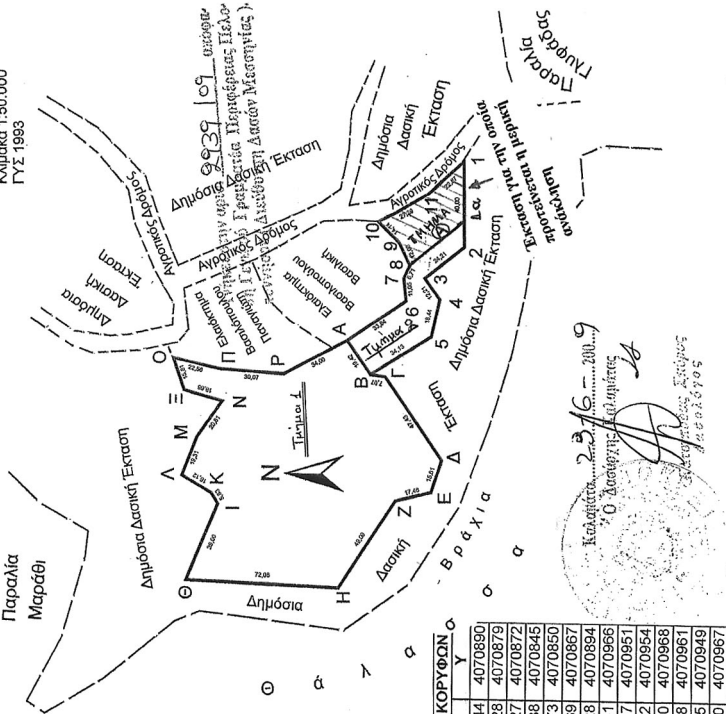

ΕΘΝΙΚΟ ΤΥΠΟΓΡΑΦΕΙΟ
Για τεχνικούς λόγους στο σχεδιάγραμμα, έγινε σμίκρυνση, κατά ποσοστό **56%**

ΤΟΠΟΓΡΑΦΙΚΟ ΔΙΑΓΡΑΜΜΑ ΕΚΤΑΣΗΣ ΣΤΗ ΘΕΣΗ «ΓΥΦΑΔΑ» Η «ΤΟΥΝΤΙΤΣΑ» ΤΟΠ. ΚΟΙΝ. ΧΡΥΣΟΚΕΛΑΡΙΑΣ ΔΗΜ. ΕΝΟΤ. ΚΟΡΩΝΗΣ ΤΟΥ ΔΗΜΟΥ ΠΥΛΟΥ - ΝΕΣΤΟΡΟΣ, ΓΙΑ ΤΗΝ ΟΠΟΙΑ ΠΡΟΤΙΝΕΤΑΙ Η ΜΕΡΙΚΗ ΑΝΑΚΛΗΣΗ ΤΗΣ ΑΡΙΘΜ. 2939/31-7-2009 ΑΝΑΛΑΣΣΤΕΑΣ ΑΠΟΦΑΣΗΣ Γ.Γ.Π.Π. ΣΥΜΦΩΝΑ ΜΕ ΤΗ ΔΙΑΔΙΚΑΣΙΑ ΤΗΣ ΠΑΡ. 3 ΑΡΘ. 35 Ν. 4280/2014, ΕΠΙΕΛΗ ΔΕΝ ΥΠΑΙΤΑΙ ΣΤΙΣ ΔΕΞΕΡΕΣ ΤΗΣ ΔΑΣΙΚΗΣ ΝΟΜΟΘΕΣΙΑΣ.

ΚΑΙΜΑΚΑ 1:1.000
ΕΜΒΑΣΜΟΝ ΕΚΤΑΣΗΣ ΓΙΑ ΤΗΝ ΟΠΟΙΑ ΠΡΟΤΙΝΕΤΑΙ Η ΜΕΡΙΚΗ ΑΝΑΚΛΗΣΗ ΤΗΣ ΑΝΑΛΑΣΣΤΕΑΣ = Ε(8,9.10.11.12.α.β) = 877,12 τ.μ.

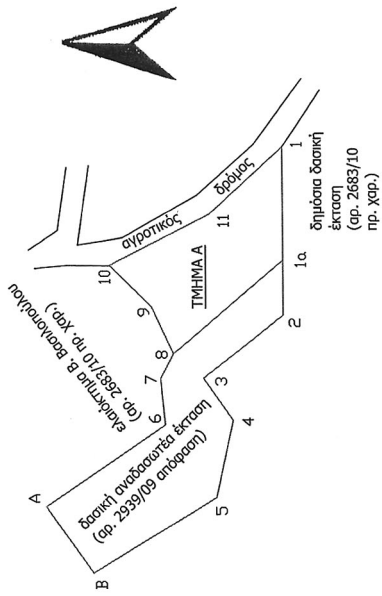

ΠΙΝΑΚΑΣ ΣΥΝΤΕΤΑΓΜΕΝΩΝ (ΕΓΣΑ '87)

Α/Α ΣΗΜΕΙΟΥ	X	Y
8	307080	4070860
9	307091	4070865
10	307101	4070875
11	307113	4070851
1α	307129	4070834

Αντίγραφο στην αρθρ. 17658/1668/2015 απόφαση Γενικού Γραμματέα Αρχαίων Πόλεων κ. κ. Αρ. Ε. Μαζουράκη



Πάτρα 9.12.2015
Ο Γενικός Γραμματέας
Αποκεντρωμένης Διοίκησης
Πελοπόννησος, Ελλάδος & Ιονίου
Ο.Α.Σ.Κ.Α.Υ.

Καλαμάτα 20.1.2015
Ο Διευθυντής Διοίκησης
Μεσάνιας

Καλαμάτα 28.1.2015
Ο Διευθυντής Καλαμάτας

Καλαμάτα 23.1.2015
Η Συντάκτρια
Αριστέα Κοραή
Διασποπός

Καλαμάτα 23.1.2015
Ο Διευθυντής Καλαμάτας
Παναγιώτης Καραμπατάς
ΔΑΣΟΛΟΓΟΣ ΚΑΤΑΡΤΙΣΤΗΣ

Καλαμάτα 28-6-2009
Ο Συντάκτης
Δασολόγος
Ασπ. Μανωλάκης

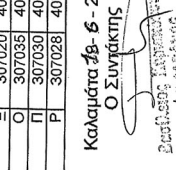

Καλαμάτα 28-6-2009
Ο Συντάκτης
Δασολόγος
Ασπ. Μανωλάκης

Αριθμ. 108890/3815π.ε. (2)
Κήρυξη ως αναδασωτέας έκτασης συνολικού εμβαδού 133.907,93 τετρ. μέτρων, στις θέσεις "Άγιος Παντελεήμονας (Σοφή) - Άγιος Δημήτριος (Κοκορέτσες)" της Τοπικής Κοινότητας Κάτω Λουτρού Δημοτικής Ενότητας Ξυλοκάστρου του Δήμου Ξυλοκάστρου - Ευρωστίνης, Περιφερειακής Ενότητας Κορινθίας, λόγω πυρκαγιάς.

Ο ΓΕΝΙΚΟΣ ΓΡΑΜΜΑΤΕΑΣ
ΑΠΟΚΕΝΤΡΩΜΕΝΗΣ ΔΙΟΙΚΗΣΗΣ ΠΕΛΟΠΟΝΝΗΣΟΥ -
ΔΥΤΙΚΗΣ ΕΛΛΑΔΑΣ ΚΑΙ ΙΟΝΙΟΥ

Έχοντας υπόψη:

1. Τις διατάξεις:
α) Του Ν. 2503/1997 «Διοίκηση, οργάνωση, στελέχωση της Περιφέρειας, ρύθμιση θεμάτων για την Τοπική Αυτοδιοίκηση και άλλες διατάξεις», β) Του Ν. 3200/1955 «Περί διοικητικής αποκέντρωσης» όπως τροποποιήθηκε και συμπληρώθηκε με το Ν.Δ. 532/1970 και μεταγενέστερες διατάξεις, γ) Του Ν. 3852/2010 (Φ.Ε.Κ. 87/7-6-2010 τ.Α') «Νέα αρχιτεκτονική της Αυτοδιοίκησης και της Αποκεντρωμένης Διοίκησης - Πρόγραμμα Καλλικράτης». δ) Του Π.Δ. 139/2010 (Φ. Ε. Κ. 232/27-12-2010 τ.Α) «Οργανισμός της Αποκεντρωμένης Διοίκησης Πελοποννήσου - Δυτικής Ελλάδας και Ιονίου».

2. Την υπ' αριθ. 40/29-12-2010 (Φ.Ε.Κ. 247/31-12-2010 τ.Α') Πράξη του Υπουργικού Συμβουλίου περί παύσης εκ του Νόμου των Γενικών Γραμματέων των Περιφερειών και διορισμού Γενικών Γραμματέων στις Αποκεντρωμένες Διοικήσεις του Κράτους.

3. Την υπ' αριθ. 4 της 6.2.2015 (Φ.Ε.Κ. 24/Α'/2015) Πράξη του Υπουργικού Συμβουλίου, περί αποδοχής παραιτήσεων των Γενικών Γραμματέων των Αποκεντρωμένων Διοικήσεων της Χώρας και το άρθρο 56 του Ν. 4257/2014 (ΦΕΚ 93/Α'/14-4-2014).

4. Τις Διαταγές του πρώην Υπουργείου Γεωργίας: α) 160417/1180/8-7-1980, β) 182447/3049/24-8-1980.

5. Τις διατάξεις:
α) Της παρ. 1 άρθρου 24 και της παρ. 3 άρθρου 117 του Συντάγματος της χώρας μας.

β) Του Ν. 998/1979 «Περί προστασίας των δασών και των δασικών εν γένει εκτάσεων της χώρας» και συγκεκριμένα των άρθρων 38 και 41, σε συνδυασμό με τις παρ. 1 & 3 άρθρου 3 και τις παρ. 1ε, 2β, 2γ και 2δ άρθρου 4 του ίδιου Νόμου, όπως έχει τροποποιηθεί και ισχύει σήμερα.

6. Τις διατάξεις του Ν. 2612/1998 «Ανάθεση της Δασοπροσβεσης στο Πυροσβεστικό Σώμα και άλλες διατάξεις».

7. Την υπ' αριθ. 107968/1604/28-11-2014 Πρόταση του Δασαρχείου Ξυλοκάστρου, μετά την από 28-11-2014 Έκθεση Αυτοψίας - Φωτοερμηνείας του Δασολόγου Κωνσταντίνου Χίνου, σύμφωνα με την οποία η αναφερόμενη στο θέμα έκταση με συνολικό εμβαδόν 133.907,93 τετρ. μέτρα (εκατόν τριάντα τρεις χιλιάδες, εννιακόσια επτά τετρ. μέτρα και ενενήντα τρία εκατοστά του τετρ. μέτρου), όπως αυτή αποτυπώνεται στο από 26-11-2014 συνημμένο Τοπογραφικό Διάγραμμα κλίμακας 1:5.000, αποτελούμενη από πέντε (5) τμήματα επιφάνειας, συγκεκριμένα το τμήμα Α που περιγράφεται με τα στοιχεία 1, 2, 3, 4,5, 16, 1 εμβαδού 10.913,93 τετρ. μέτρων, το τμήμα Β που περιγράφεται με τα στοιχεία 17, 18,27, 28, 17 εμβαδού 5.600,58 τετρ. μέτρων, το τμήμα Γ που περιγράφεται με τα στοιχεία 29, 30,87, 88, 29 εμβαδού 29.778,55 τετρ. μέτρων, το τμήμα Δ που περι-

γράφεται με τα στοιχεία 89, 90,119, 120, 89 εμβαδού 63.493,50 τετρ. μέτρων και το τμήμα Ε που περιγράφεται με τα στοιχεία 121, 122,152, 153, 121 εμβαδού 24.121,37 τετρ. μέτρων, καλυπτόταν κυρίως από δάσος Χαλεπίου Πεύκης (η επιφάνεια των τμημάτων Α, Β και Ε, η επιφάνεια δε των τμημάτων Γ και Δ κυρίως από δάσος Χαλεπίου Πεύκης, το οποίο περιλάμβανε και ασκεπείς - φρυγανώδεις εκτάσεις στις κορυφές - κορυφογραμμές - πρηνή αμμόλοφον και ρίπες, χαρακτηριζόμενες ως "δάσος", καθότι περικλεισμένες από δάσος), που καταστράφηκε από την πυρκαγιά που εκδηλώθηκε στις 12 και 13 Ιουλίου έτους 2000 και εκ παραδρομής δεν συμπεριλήφθηκε στην υπ' αριθ. 1577/21-8-2000 (Φ.Ε.Κ. 562/Δ72000) απόφαση του Γ.Γ.Π.Π. και συνεπώς επιβάλλεται η κήρυξη της ως αναδασωτέας, αποφασίζουμε:

Κηρύσσουμε ως αναδασωτέα την έκταση συνολικού εμβαδού 133.907,93 τετρ. μέτρων, στις θέσεις «Άγιος Παντελεήμονας (Σοφή) - Άγιος Δημήτριος (Κοκορέτσες)» της Τοπικής Κοινότητας Κάτω Λουτρού Δημοτικής Ενότητας Ξυλοκάστρου του Δήμου Ξυλοκάστρου - Ευρωστίνης, Περιφερειακής Ενότητας Κορινθίας, η οποία αποτελεί «δάσος» σύμφωνα με την παρ. 1 άρθρου 3 του Ν. 998/1979, όπως τροποποιήθηκε και ισχύει σήμερα, αποτυπώνεται στο από 26-11-2014 συνημμένο Τοπογραφικό Διάγραμμα κλίμακας 1:5.000 και εντοπίζεται επί αυτού σε Απόσπασμα Χάρτη της Γ.Υ.Σ., με κλίμακα 1:50.000, αποτελούμενη από πέντε (5) τμήματα επιφάνειας, συγκεκριμένα το τμήμα Α εμβαδού 10.913,93 τετρ. μέτρων, το τμήμα Β εμβαδού 5.600,58 τετρ. μέτρων, το τμήμα Γ εμβαδού 29.778,55 τετρ. μέτρων, το τμήμα Δ εμβαδού 63.493,50 τετρ. μέτρων και το τμήμα Ε εμβαδού 24.121,37 τετρ. μέτρων, όπως αναλυτικά περιγράφονται ανωτέρω, οριοθετείται με τη χρήση συντεταγμένων στο Ε.Γ.Σ.Α. '87, ως εξής:

Τμήμα Α		
Σημείο	1: X=373141.301	Y=4217186.044
»	2: X=373160.545	Y=4217182.703
»	3: X=373179.050	Y=4217193.057
»	4: X=373185.149	Y=4217184.058
»	5: X=373227.423	Y=4217202.659
»	6: X=373265.359	Y=4217192.432
»	7: X=373270.624	Y=4217188.714
»	8: X=373263.272	Y=4217151.585
»	9: X=373247.577	Y=4217119.776
»	10: X=373261.428	Y=4217100.664
»	11: X=373257.588	Y=4217077.828
»	12: X=373236.238	Y=4217086.358
»	13: X=373217.319	Y=4217106.122
»	14: X=373184.953	Y=4217089.782
»	15: X=373141.768	Y=4217129.348
»	16: X=373148.256	Y=4217142.281

Τμήμα Β		
Σημείο	17: X=373351.992	Y=4217205.725
»	18 : X=373376.359	Y=4217205.805
»	19 : X=373407.033	Y=4217219.336
»	20: X=373415.804	Y=4217187.348
»	21: X=373405.471	Y=4217167.601
»	22: X=373410.953	Y=4217146.954
»	23: X=373395.086	Y=4217134.436
»	24: X=373377.877	Y=4217148.105
»	25: X=373342.321	Y=4217124.545
»	26: X=373328.653	Y=4217123.589
»	27: X=373322.348	Y=4217132.630
»	28: X=373323.264	Y=4217151.993

Τμήμα Γ		Τμήμα Δ	
Σημείο	29: X=373474.240 Y=4217196.686	Σημείο	89: X=373265.051 Y=4217059.123
»	30: X=373489.026 Y=4217197.417	»	90: X=373303.927 Y=4217047.733
»	31: X=373520.742 Y=4217178.364	»	91: X=373391.434 Y=4217037.110
»	32: X=373572.420 Y=4217192.134	»	92: X=373421.346 Y=4217022.511
»	33: X=373593.463 Y=4217165.490	»	93: X=373409.792 Y=4216961.852
»	34: X=373627.144 Y=4217158.716	»	94: X=373365.978 Y=4216924.909
»	35: X=373626.869 Y=4217146.548	»	95: X=373288.258 Y=4216972.128
»	36: X=373614.199 Y=4217128.038	»	96: X=373188.674 Y=4216961.938
»	37: X=373606.910 Y=4217117.415	»	97: X=373194.654 Y=4216949.038
»	38: X=373608.756 Y=4217109.631	»	98: X=373231.375 Y=4216935.382
»	39: X=373631.018 Y=217114.352	»	99: X=373233.223 Y=4216889.548
»	40: X=373664.406 Y=4217124.856	»	100: X=373253.699 Y=4216873.002
»	41: X=373673.964 Y=4217128.337	»	101: X=373280.723 Y=4216758.171
»	42: X=373679.740 Y=4217128.500	»	102: X=373326.104 Y=4216732.803
»	43: X=373685.050 Y=4217125.090	»	103: X=373322.803 Y=4216704.504
»	44: X=373690.820 Y=4217122.150	»	104: X=373292.316 Y=4216698.416
»	45: X=373698.090 Y=4217120.150	»	105: X=373278.964 Y=4216644.011
»	46: X=373702.530 Y=4217119.750	»	106: X=373253.614 Y=4216633.207
»	47: X=373708.465 Y=4217122.073	»	107: X=373238.839 Y=4216604.084
»	48: X=373714.107 Y=4217116.402	»	108: X=373201.767 Y=4216619.504
»	49: X=373721.602 Y=4217108.868	»	109: X=373136.772 Y=4216631.324
»	50: X=373731.228 Y=4217104.664	»	110: X=373223.023 Y=4216676.495
»	51: X=373733.529 Y=4217101.665	»	111: X=373156.887 Y=4216727.219
»	52: X=373735.784 Y=4217096.503	»	112: X=373123.898 Y=4216701.947
»	53: X=373734.606 Y=4217090.549	»	113: X=373100.195 Y=4216738.748
»	54: X=373723.396 Y=4217088.917	»	114: X=373115.000 Y=4216747.974
»	55: X=373717.000 Y=4217085.000	»	115: X=373117.283 Y=4216880.951
»	56: X=373721.172 Y=4217073.032	»	116: X=373137.449 Y=4216893.749
»	57: X=373708.683 Y=4217063.202	»	117: X=373152.539 Y=4216986.532
»	58: X=373698.438 Y=4217068.213	»	118: X=373175.204 Y=4217003.363
»	59: X=373690.953 Y=4217074.274	»	119: X=373193.285 Y=4217004.455
»	60: X=373673.266 Y=4217085.870	»	120: X=373238.330 Y=4217032.284
»	61: X=373653.000 Y=4217064.000	Τμήμα Ε	
»	62: X=373641.000 Y=4217056.000	Σημείο	121: X=372684.733 Y=4216783.223
»	63: X=373660.657 Y=4217038.301	»	122: X=372770.360 Y=4216732.270
»	64: X=373695.315 Y=4217037.463	»	123: X=372774.143 Y=4216717.636
»	65: X=373697.501 Y=4217031.138	»	124: X=372809.498 Y=4216704.381
»	66: X=373700.731 Y=4217025.442	»	125: X=372865.541 Y=4216646.237
»	67: X=373702.738 Y=4217019.596	»	126: X=372948.215 Y=4216612.659
»	68: X=373700.777 Y=4217007.160	»	127: X=372987.914 Y=4216564.629
»	69: X=373696.632 Y=4216997.868	»	128: X=373044.128 Y=4216565.887
»	70: X=373692.720 Y=216991.016	»	129: X=373095.141 Y=4216538.545
»	71: X=373688.956 Y=4216986.044	»	130: X=373110.012 Y=4216492.565
»	72: X=373679.000 Y=4216996.000	»	131: X=373145.326 Y=4216454.221
»	73: X=373667.000 Y=4217001.000	»	132: X=373139.097 Y=4216419.088
»	74: X=373654.000 Y=4217000.000	»	133: X=373120.934 Y=4216421.017
»	75: X=373652.207 Y=4216993.519	»	134: X=373086.611 Y=4216443.081
»	76: X=373648.919 Y=4216991.135	»	135: X=373077.627 Y=4216469.352
»	77: X=373632.141 Y=4216996.294	»	136: X=373036.148 Y=4216480.109
»	78: X=373624.167 Y=4216986.667	»	137: X=373061.754 Y=4216527.488
»	79: X=373600.048 Y=4216984.062	»	138: X=373053.397 Y=4216548.205
»	80: X=373510.515 Y=4217066.212	»	139: X=373025.532 Y=4216546.573
»	81: X=373520.922 Y=4217073.099	»	140: X=373016.961 Y=4216520.158
»	82: X=373521.385 Y=4217084.576	»	141: X=372981.577 Y=4216531.428
»	83: X=373504.020 Y=4217102.752	»	142: X=372977.046 Y=4216549.297
»	84: X=373508.857 Y=4217116.722	»	143: X=372949.373 Y=4216551.984
»	85: X=373486.744 Y=4217134.805	»	144: X=372943.149 Y=4216584.411
»	86: X=373471.595 Y=4217160.506	»	145: X=372934.546 Y=4216589.418
»	87: X=373446.083 Y=4217167.119	»	146: X=372851.645 Y=4216547.588
»	88: X=373448.581 Y=4217183.378	»	147: X=372843.068 Y=4216592.086
		»	148: X=372794.613 Y=4216606.187
		»	149: X=372834.831 Y=4216660.740

- » 150: Χ=372790.333 Υ=4216684.493
- » 151: Χ=372768.087 Υ=4216686.568
- » 152: Χ=372723.952 Υ=4216718.970
- » 153: Χ=372679.915 Υ=4216777.658

και συνορεύει:

Τμήμα Α

ΒΟΡΕΙΑ: Με μη δασική έκταση.

ΝΟΤΙΑ: Με μη δασική έκταση και οδό.

ΑΝΑΤΟΛΙΚΑ: Με μη δασική έκταση.

ΔΥΤΙΚΑ: Με μη δασική έκταση.

Τμήμα Β

ΒΟΡΕΙΑ: Με μη δασική έκταση.

ΝΟΤΙΑ: Με μη δασική έκταση.

ΑΝΑΤΟΛΙΚΑ: Με μη δασική έκταση.

ΔΥΤΙΚΑ: Με μη δασική έκταση.

Τμήμα Γ

ΒΟΡΕΙΑ: Με μη δασική έκταση και οδό.

ΝΟΤΙΑ: Με δασική έκταση, με μη δασική έκταση και κυπαρισσώνα.

ΑΝΑΤΟΛΙΚΑ: Με μη δασική έκταση και κυπαρισσώνα.

ΔΥΤΙΚΑ: Με δασική έκταση, με μη δασική έκταση και κυπαρισσώνα.

Τμήμα Δ

ΒΟΡΕΙΑ: Με οδό και μη δασική έκταση.

ΝΟΤΙΑ: Με δασική και μη δασική έκταση.

ΑΝΑΤΟΛΙΚΑ: Με δασική και μη δασική έκταση.

ΔΥΤΙΚΑ: Με μη δασική έκταση.

Τμήμα Ε

ΒΟΡΕΙΑ: Με ρέμα και μη δασική έκταση.

ΝΟΤΙΑ: Με μη δασική έκταση.

ΑΝΑΤΟΛΙΚΑ: Με μη δασική έκταση.

ΔΥΤΙΚΑ: Με μη δασική έκταση.

όπου σύνταξε ο Δασολόγος του Δασαρχείου Ξυλοκάστρου Κωνσταντίνος Χίνος και θεώρησε ο Δασάρχης, με σκοπό την επανεγκατάσταση με φυσική ή τεχνητή αναγέννηση της δασικής βλάστησης που καταστράφηκε από την πυρκαγιά.

Κατά της παρούσας απόφασης, σύμφωνα με τις διατάξεις της παρ. 1 άρθρου 47 του Ν. 3900/2010, όπως τροποποίησε το άρθρο 1 του Ν. 702/1977, επιτρέπεται προσφυγή από οποιονδήποτε έχει έννομο συμφέρον, ενώπιον του (αρμοδίου) τριμελούς Διοικητικού Εφετείου, εντός εξήντα ημερών από την επομένη της δημοσίευσής ή κοινοποίησής αυτής.

Η απόφαση αυτή να δημοσιευθεί στην Εφημερίδα της Κυβερνήσεως.

Πάτρα, 24 Φεβρουαρίου 2015

Ο Ασκών Καθήκοντα Γενικού Γραμματέα
Αποκεντρωμένης Διοίκησης

ΔΙΟΝΥΣΙΟΣ ΠΑΝΑΓΙΩΤΟΠΟΥΛΟΣ

ΕΘΝΙΚΟ ΤΥΠΟΓΡΑΦΕΙΟ
ΕΦΗΜΕΡΙΣ ΤΗΣ ΚΥΒΕΡΝΗΣΕΩΣ

ΤΙΜΗ ΠΩΛΗΣΗΣ ΦΥΛΛΩΝ ΤΗΣ ΕΦΗΜΕΡΙΔΑΣ ΤΗΣ ΚΥΒΕΡΝΗΣΕΩΣ

Σε έντυπη μορφή:

- Για τα Φ.Ε.Κ. από 1 έως 16 σελίδες σε 1 € προσαυξανόμενη κατά 0,20 € για κάθε επιπλέον οκτασέλιδο ή μέρος αυτού.
- Για τα φωτοαντίγραφα Φ.Ε.Κ. σε 0,15 € ανά σελίδα.

Σε μορφή DVD/CD:

Τεύχος	Ετήσια έκδοση	Τριμηνιαία έκδοση	Μηνιαία έκδοση	Τεύχος	Ετήσια έκδοση	Τριμηνιαία έκδοση	Μηνιαία έκδοση
Α'	150 €	40 €	15 €	Α.Α.Π.	110 €	30 €	-
Β'	300 €	80 €	30 €	Ε.Β.Ι.	100 €	-	-
Γ'	50 €	-	-	Α.Ε.Δ.	5 €	-	-
Υ.Ο.Δ.Δ.	50 €	-	-	Δ.Δ.Σ.	200 €	-	20 €
Δ'	110 €	30 €	-	Α.Ε.-Ε.Π.Ε.	-	-	100 €

- Η τιμή πώλησης μεμονωμένων Φ.Ε.Κ. σε μορφή cd-rom από εκείνα που διατίθενται σε ψηφιακή μορφή και μέχρι 100 σελίδες, σε 5 € προσαυξανόμενη κατά 1 € ανά 50 σελίδες.

ΕΤΗΣΙΕΣ ΣΥΝΔΡΟΜΕΣ Φ.Ε.Κ.

Τεύχος	Έντυπη μορφή	Τεύχος	Έντυπη μορφή	Τεύχος	Έντυπη μορφή
Α'	225 €	Δ'	160 €	Α.Ε.-Ε.Π.Ε.	2.250 €
Β'	320 €	Α.Α.Π.	160 €	Δ.Δ.Σ.	225 €
Γ'	65 €	Ε.Β.Ι.	65 €	Α.Σ.Ε.Π.	70 €
Υ.Ο.Δ.Δ.	65 €	Α.Ε.Δ.	10 €	Ο.Π.Κ.	-

- Το τεύχος Α.Σ.Ε.Π. (έντυπη μορφή) θα αποστέλλεται σε συνδρομητές ταχυδρομικά, με την επιβάρυνση των 70 €, ποσό το οποίο αφορά τα ταχυδρομικά έξοδα.

- Η καταβολή γίνεται σε όλες τις Δημόσιες Οικονομικές Υπηρεσίες (Δ.Ο.Υ.). Το πρωτότυπο διπλότυπο (έγγραφο αριθμ. πρωτ. 9067/28.2.2005 2η Υπηρεσία Επιτρόπου Ελεγκτικού Συνεδρίου) με φροντίδα των ενδιαφερομένων, πρέπει να αποστέλλεται ή να κατατίθεται στο Εθνικό Τυπογραφείο (Καποδιστρίου 34, Τ.Κ. 104 32 Αθήνα).
- Σημειώνεται ότι φωτοαντίγραφα διπλοτύπων, ταχυδρομικές Επιταγές για την εξόφληση της συνδρομής, δεν γίνονται δεκτά και θα επιστρέφονται.
- Οι οργανισμοί τοπικής αυτοδιοίκησης, τα νομικά πρόσωπα δημοσίου δικαίου, τα μέλη της Ένωσης Ιδιοκτητών Ημερησίου Τύπου Αθηνών και Επαρχίας, οι τηλεοπτικοί και ραδιοφωνικοί σταθμοί, η Ε.Σ.Η.Ε.Α, τα τριτοβάθμια συνδικαλιστικά όργανα και οι τριτοβάθμιες επαγγελματικές ενώσεις δικαιούνται έκπτωσης πενήντα τοις εκατό (50%) επί της ετήσιας συνδρομής.
- Το ποσό υπέρ Τ.Α.Π.Ε.Τ. (5% επί του ποσού συνδρομής), καταβάλλεται ολόκληρο (Κ.Α.Ε. 3512) και υπολογίζεται πριν την έκπτωση.
- Στην Ταχυδρομική συνδρομή του τεύχους Α.Σ.Ε.Π. δεν γίνεται έκπτωση.

Πληροφορίες για δημοσιεύματα που καταχωρίζονται στα Φ.Ε.Κ. στο τηλ.: 210 5279000.

Φωτοαντίγραφα παλαιών Φ.Ε.Κ.: τηλ.: 210 8220885.

Τα φύλλα όλων των τευχών της Εφημερίδας της Κυβερνήσεως διατίθενται δωρεάν σε ηλεκτρονική μορφή από την ιστοσελίδα του Εθνικού Τυπογραφείου (www.et.gr)

Ηλεκτρονική Διεύθυνση: <http://www.et.gr> - e-mail: webmaster.et@et.gr

ΟΙ ΥΠΗΡΕΣΙΕΣ ΕΞΥΠΗΡΕΤΗΣΗΣ ΠΟΛΙΤΩΝ ΛΕΙΤΟΥΡΓΟΥΝ ΚΑΘΗΜΕΡΙΝΑ ΑΠΟ 08:00 ΜΕΧΡΙ 13:30



* 0 4 0 0 0 4 1 0 7 0 4 1 5 0 0 0 8 *

ΑΠΟ ΤΟ ΕΘΝΙΚΟ ΤΥΠΟΓΡΑΦΕΙΟ

ΚΑΠΟΔΙΣΤΡΙΟΥ 34 * ΑΘΗΝΑ 104 32 * ΤΗΛ. 210 52 79 000 * FAX 210 52 21 004