



ΕΦΗΜΕΡΙΔΑ ΤΗΣ ΚΥΒΕΡΝΗΣΕΩΣ ΤΗΣ ΕΛΛΗΝΙΚΗΣ ΔΗΜΟΚΡΑΤΙΑΣ

8 Οκτωβρίου 2018

ΤΕΥΧΟΣ ΤΕΤΑΡΤΟ

Αρ. Φύλλου 409

ΠΕΡΙΕΧΟΜΕΝΑ

ΑΠΟΦΑΣΕΙΣ

- 1) Επικύρωση συμπλήρωσης καθορισμού οριογραμμών τμήματος ρέματος Ορτανσίας στην περιοχή Κρουονερίου Δ. Θεσσαλονίκης, που καθορίστηκαν με την με αρ. 8658/12-12-2008 απόφαση του Γενικού Γραμματέα Περιφέρειας Κεντρικής Μακεδονίας.
- 2) Κήρυξη έκτασης ως αναδασωτέας εμβαδού 265.606,99 τετρ. μέτρων, στη θέση «Κατουνίστρα» της Δημοτικής Κοινότητας Λουτρακίου του Δήμου Λουτρακίου - Περαχώρας - Αγίων Θεοδώρων Περιφερειακής Ενότητας Κορινθίας, λόγω εκχέρσωσης κατά θέσεις και για λόγους προστασίας στο σύνολό της.

ΑΠΟΦΑΣΕΙΣ

Αριθμ. 3533

(1)

Επικύρωση συμπλήρωσης καθορισμού οριογραμμών τμήματος ρέματος Ορτανσίας στην περιοχή Κρουονερίου Δ. Θεσσαλονίκης, που καθορίστηκαν με την με αρ. 8658/12-12-2008 απόφαση του Γενικού Γραμματέα Περιφέρειας Κεντρικής Μακεδονίας.

Ο ΣΥΝΤΟΝΙΣΤΗΣ ΑΠΟΚΕΝΤΡΩΜΕΝΗΣ
ΔΙΟΙΚΗΣΗΣ ΜΑΚΕΔΟΝΙΑΣ - ΘΡΑΚΗΣ

Έχοντας υπόψη:

- 1) Το άρθρο 24 του Συντάγματος.
- 2) Το άρθρο 1 του ν. 1650/1986.
- 3) Το άρθρο 280 του ν. 3852/2010 «Νέα Αρχιτεκτονική της Αυτοδιοίκησης και της Αποκεντρωμένης Διοίκησης - Πρόγραμμα Καλλικράτης» (ΦΕΚ 87Α/7-6-2010).
- 4) Τις διατάξεις του άρθρου 5 του Ν. 3010/2002 «Εναρμόνιση του ν. 1650/1986 με τις Οδηγίες 97/11 Ε.Ε. και 96/61 Ε.Ε., διαδικασία οριοθέτησης και ρυθμίσεις θεμάτων για τα υδατορέματα και άλλες διατάξεις» (ΦΕΚ 91Α/25-4-2002).
- 5) Τις διατάξεις του ν. 4258/2014 «Διαδικασία Οριοθέτησης και ρυθμίσεις θεμάτων για τα υδατορέματα - ρυθμίσεις Πολεοδομικής νομοθεσίας και άλλες διατάξεις»

(ΦΕΚ 94Α/14-4-2014), σύμφωνα με τις οποίες πραγματοποιήθηκε η επικύρωση καθορισμού οριογραμμών του ως άνω τμήματος ρέματος.

6) Το άρθρο 8 της κοινής υπουργικής απόφασης με αριθμ. οικ. 140055/2017 «Τεχνικές προδιαγραφές σύνταξης του περιεχομένου του φακέλου οριοθέτησης κατ' εφαρμογή της παραγράφου 5 του άρθρου 2 του ν. 4258/2014 - Διευκρινήσεις για την εφαρμογή της διαδικασίας οριοθέτησης» (ΦΕΚ 428 Β'/15-2-2017).

7) Τις διατάξεις των άρθρων 28 και 28Α του ν. 4325/2015 «Εκδημοκρατισμός της Διοίκησης - Καταπολέμηση Γραφειοκρατίας και Ηλεκτρονική Διακυβέρνηση. Αποκατάσταση αδικιών και άλλες διατάξεις» (ΦΕΚ 47Α'/11-5-2015).

8) Την υπ' αριθμ. 14138/15-05-2017 απόφαση του Υπουργού Εσωτερικών «Διορισμός του Ιωάννη Σάββα του Κωνσταντίνου ως Συντονιστή της Αποκεντρωμένης Διοίκησης Μακεδονίας - Θράκης» (ΦΕΚ 250/τ. Υ.Ο.Δ.Δ./26-05-2017).

9) Τις διατάξεις της υπ' αριθμ. 35748/30-5-2017 απόφασης του Συντονιστή της Αποκεντρωμένης Διοίκησης Μακεδονίας - Θράκης, «Ανάθεση άσκησης αρμοδιοτήτων σε οργανικές μονάδες της Αποκεντρωμένης Διοίκησης Μακεδονίας - Θράκης και παροχή εξουσιοδότησης υπογραφής πράξεων και εγγράφων «Με εντολή Συντονιστή» στους προϊσταμένους των οργανικών μονάδων της Αποκεντρωμένης Διοίκησης Μακεδονίας - Θράκης (ΦΕΚ 1971 Β'/7-6-2017).

10) Το με αρ. 236700/7328/8-6-2016 έγγραφο της Δ/νσης Τεχνικών Έργων Π.Ε. Θεσ/νίκης, της Γενικής Δ/νσης Αναπτυξιακού Προγραμματισμού Περιβάλλοντος και Υποδομών Π.Κ.Μ., με το οποίο μας διαβιβάστηκε η μελέτη οριοθέτησης του ρέματος του θέματος, που συντάχθηκε από τον Μελετητή Μηχανικό Κων/νο Χατζή και την εταιρεία ΔΚΝΔ ENGINEERS Ο.Ε. - Τεχνική Εταιρεία Μελετητών' και ελέγχθηκε και θεωρήθηκε από την Δ/νση Τεχνικών Έργων Π.Ε. Θεσ/νίκης (αρ. ΔΙ.ΠΕ.ΧΩ.Σ: 4874/17-6-2016).

11) Την από 7-6-2016 θεώρηση της μελέτης καθορισμού οριογραμμής του τμήματος του ρέματος του θέματος από την Δ/νση Τεχνικών Έργων Π.Ε. Θεσσαλονίκης.

12) Την με αρ. 8658/12-12-2008 απόφαση του Γενικού Γραμματέα ΠΚΜ με θέμα την 'Επικύρωση καθορισμού οριογραμμών ρέματος Κρουονερίου Άνω Τούμπας στην περιοχή του Δήμου Θεσσαλονίκης' (ΦΕΚ 1Δ'/14-1-2009).

13) Την με αρ. 642/2018 απόφαση του Δημοτικού Συμβουλίου Δήμου Θεσσαλονίκης (ΑΔΑ: ΩΟΓ9ΩΡ5-570).

14) Το με αρ. 17596/13-4-2018 έγγραφο της Δ/νσης Υδάτων ΚΜ, της Γενικής Δ/νσης Χωροταξικής και Περιβαλλοντικής Πολιτικής ΑΔΜ-Θ (αρ. ΔΙ.ΠΕ.ΧΩ.Σ: 3484/27-4-2018).

15) Την με αρ. ΥΠΠΟΑ/ΓΔΑΠΚ/ΕΦΑΠΟΘ/ΤΠΚΑΜ/117605/80872/1529/407/17-4-2018 γνωμοδότηση της Εφορείας Αρχαιοτήτων Πόλης Θεσσαλονίκης της Γενικής Δ/νσης Αρχαιοτήτων και Πολιτιστικής Κληρονομιάς του Υπουργείου Πολιτισμού και Αθλητισμού (αρ. ΔΙ.ΠΕ.ΧΩ.Σ: 3533/2-5-2018).

16) Το με αρ. ΥΠΠΟΑ/ΓΔΑΜΤΕ/ΥΝΜΤΕΚΜ/125120/13568/1163/27-4-2018 έγγραφο της Υπηρεσίας Νεωτέρων Μνημείων και Τεχνικών Έργων Κ.Μ. της Γενικής Δ/νσης Αναστήλωσης, Μουσείων και Τεχνικών Έργων του Υπουργείου Πολιτισμού και Αθλητισμού (αρ. ΔΙ.ΠΕ.ΧΩ.Σ: 4500/31-5-2018).

17) Το με αρ. 26464/29-5-2018 έγγραφο της Δ/νσης Δασών Ν. Θεσ/νίκης της Γενικής Διεύθυνσης Δασών και Αγροτικών Υποθέσεων ΑΔΜ-Θ με το οποίο μας διαβιβάστηκε η με αρ. πρωτ. 18053/4-5-2018 γνωμοδότηση του Δασαρχείου Θεσσαλονίκης (αρ. ΔΙ.ΠΕ.ΧΩ.Σ: 5289/20-6-2018).

18) Το με αρ. 19795/ΔΣΕ 2188/13-7-2018 έγγραφο της ΕΥΑΘ Α.Ε., Δ/νση Σχεδιασμού και Έργων, Τμήμα Μελετών (αρ. ΔΙ.ΠΕ.ΧΩ.Σ: 6659/25-7-2018).

19) Την με αρ. 3484/30-8-2018 απόφαση συμπλήρωσης καθορισμού οριογραμμών του τμήματος του ρέματος του θέματος που καθορίστηκαν με την με αρ. 8658/12-12-2008 απόφαση του Γενικού Γραμματέα ΠΚΜ, της Δ/νσης Περιβάλλοντος και Χωρικού Σχεδιασμού Κ. Μα-

κεδονίας της Αποκεντρωμένης Διοίκησης Μακεδονίας-Θράκης, αποφασίζουμε:

Την επικύρωση της συμπλήρωσης του καθορισμού οριογραμμών τμήματος ρέματος Ορτανσίας στην περιοχή Κρουονερίου Δ. Θεσσαλονίκης, που καθορίστηκαν με την με αρ. πρωτ. 8658/12-12-2008 απόφαση του Γενικού Γραμματέα ΠΚΜ, με τις συντεταγμένες των κορυφών των πολυγωνομετρικών της οριογραμμής που σημειώνονται με αξονική γραμμή κόκκινου χρώματος και αναπαρίστανται επί του τοπογραφικού διαγράμματος κλίμακας 1:1.000, που συνοδεύει την απόφαση και αποτελεί αναπόσπαστο μέρος αυτής, όπως αυτή καθορίστηκε από την με αρ. 3484/30-8-2018 απόφαση συμπλήρωσης του καθορισμού οριογραμμών τμήματος ρέματος της Δ/νσης Περιβάλλοντος και Χωρικού Σχεδιασμού Κ. Μακεδονίας της Αποκεντρωμένης Διοίκησης Μακεδονίας-Θράκης και προέκυψε από την Υδραυλική Μελέτη που συντάχθηκε από το Μελετητή Μηχανικό Κων/νο Χατζή και την εταιρεία ΔΚΝΔ ENGINEERS Ο.Ε. - Τεχνική Εταιρεία Μελετητών και ελέγχθηκε και θεωρήθηκε από την Δ/νση Τεχνικών Έργων Π.Ε. Θεσσαλονίκης. Η απόφαση αυτή να δημοσιευτεί στην Εφημερίδα της Κυβερνήσεως μαζί με το τοπογραφικό διάγραμμα και τους πίνακες συντεταγμένων των κορυφών του ρέματος που τη συνοδεύουν.

Η ισχύς της απόφασης αυτής αρχίζει από τη δημοσίευσή της στην Εφημερίδα της Κυβερνήσεως.

Η απόφαση αυτή να δημοσιευθεί στη Εφημερίδα της Κυβερνήσεως.

Θεσσαλονίκη, 12 Σεπτεμβρίου 2018

Ο Συντονιστής Αποκεντρωμένης Διοίκησης
ΙΩΑΝΝΗΣ ΣΑΒΒΑΣ

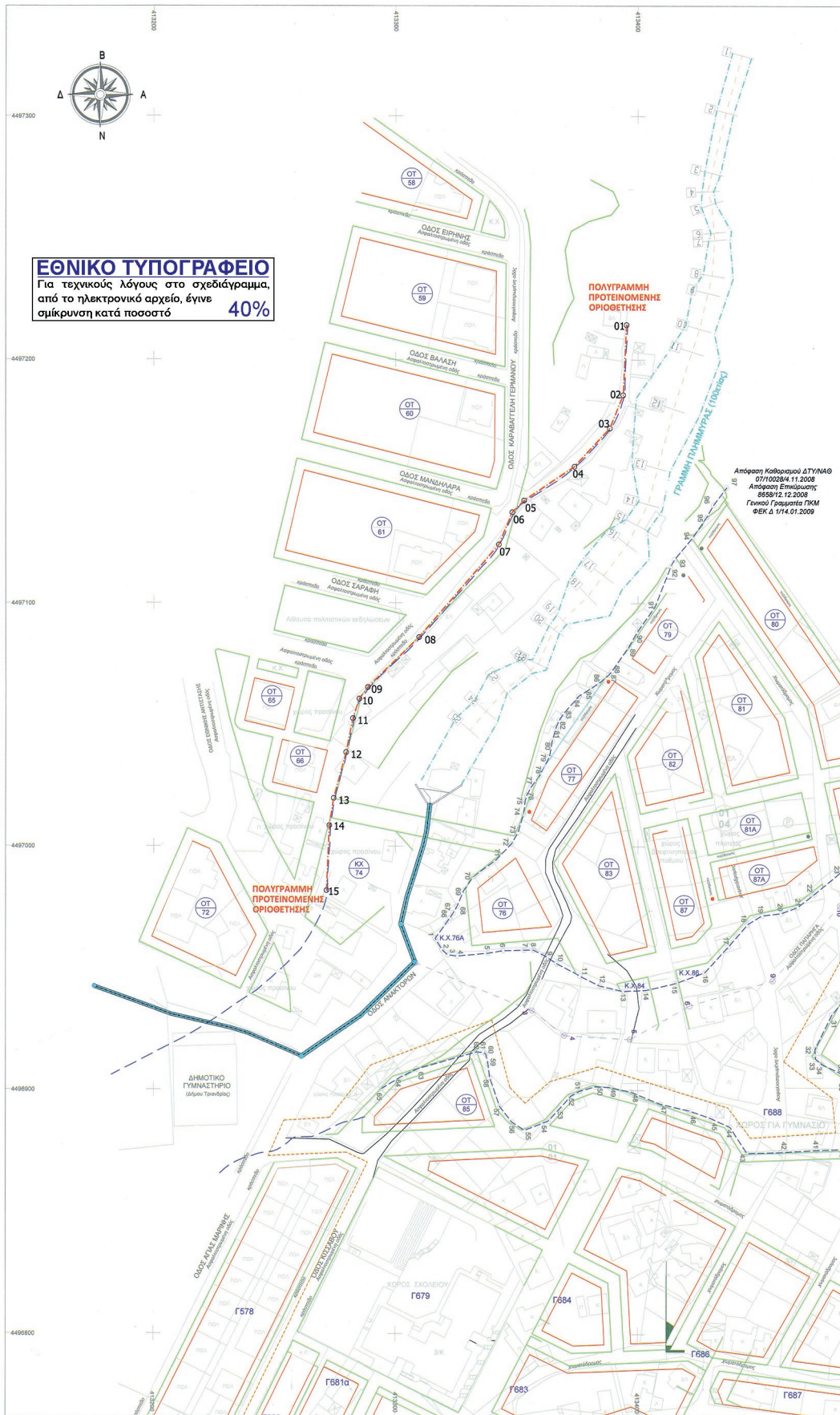

ΠΕΡΙΦΕΡΕΙΑ ΚΕΝΤΡΙΚΗΣ ΜΑΚΕΔΟΝΙΑΣ
ΝΟΜΑΡΧΙΑΚΗ ΑΥΤΟΔΙΟΙΚΗΣΗ ΘΕΣΣΑΛΟΝΙΚΗΣ

ΔΗΜΟΣ ΘΕΣΣΑΛΟΝΙΚΗΣ
ΔΙΕΥΘΥΝΣΗ ΑΣΤΙΚΟΥ ΣΧΕΔΙΑΣΜΟΥ & ΑΡΧΙΤΕΚΤΟΝΙΚΩΝ ΜΕΛΕΤΩΝ
ΤΜΗΜΑ ΑΣΤΙΚΟΥ ΣΧΕΔΙΑΣΜΟΥ

**ΜΕΛΕΤΗ ΑΝΑΘΕΩΡΗΣΗΣ ΠΟΛΕΟΔΟΜΙΚΟΥ ΣΧΕΔΙΟΥ
ΣΤΗΝ ΠΕΡΙΟΧΗ ΚΡΥΟΝΕΡΙΟΥ (ΠΡΩΝΗ ΤΡΙΑΝΔΡΙΑΣ)
ΔΗΜΟΥ ΘΕΣΣΑΛΟΝΙΚΗΣ**

ΑΝΑΔΟΧΟΣ:
ΔΗΜΗΤΡΗΣ ΑΡΓΥΡΗΣ Αρχιτέκτονας Μηχανικός/Πολιτικός
ΣΤΑΘΑΡΗΣ ΝΙΚΟΛΑΟΣ Αρχι-Τοπογράφος Μηχανικός
ΓΕΩΤ.ΕΡ.-Γ.ΔΙΔΑΣΚΑΛΟΥ & ΣΙΑ Ε.Ε. Γεωλόγος/Μετέωρος
D.K.N.D. ENGINEERS O.E. Περιβαλλοντικός/Μετέωρος

ΝΟΜΟΣ : ΘΕΣΣΑΛΟΝΙΚΗΣ
ΔΗΜΟΣ : ΘΕΣΣΑΛΟΝΙΚΗΣ

ΜΕΛΕΤΗ ΟΡΙΟΘΕΤΗΣΗΣ ΡΕΜΑΤΟΣ

ΘΕΜΑ	ΣΧΕΔΙΟ
ΣΧΕΔΙΑ ΜΕΛΕΤΗΣ ΟΡΙΟΘΕΤΗΣΗΣ ΡΕΜΑΤΟΣ	ΟΡΙΖΟΝΤΙΟΓΡΑΦΙΑ ΠΡΟΤΑΣΗΣ ΟΡΙΟΘΕΤΗΣΗΣ
ΟΡ.3	Α' ΣΤΑΔΙΟ
ΘΕΩΡΗΤΙΚΗ ΘΕΣΣΑΛΟΝΙΚΗ Ο ΠΡΟΣΤΑΜΕΝΟΣ 21.03.2016 Η ΑΝΤΙΚΑΤΑΡΧΗ Πρωτομάνη Γαλιανού Τμήματος Αρχιτεκτονικών Μελετών Αλέξανδρος Κ. Παναγιώτου Αρχιτέκτονας Μηχανικός Η ΑΝΤΙΚΑΤΑΡΧΗ Πρωτομάνη Γαλιανού ΜΑΝΩΛΙΝΑ ΣΟΦΙΑ ΑΡΧΙΤΕΚΤΩΝ ΜΗΧΑΝΙΚΟΣ με Βαθμό Α	ΕΛΕΓΧΘΗΚΕ ΘΕΣΣΑΛΟΝΙΚΗ Ο ΕΠΙΒΛΕΠΩΝ 21.03.2016 ΣΟΦΙΑ ΚΑΛΩΣ ΕΛΕΓΧΘΗΚΕ ΤΕΧΝΙΚΟ ΕΠΙΒΛΕΠΩΝ ΚΩΝΣΤΑΝΤΙΝΟΣ ΧΑΤΖΗΣ Τεχνικός Μηχανικός
ΚΑΙΜΑΚΑ 1 : 1.000	ΗΜΕΡΟΜΗΝΙΑ: ΔΕΚΕΜΒΡΙΟΣ 2015
	ΣΥΝΤΑΧΘΗΚΕ ΘΕΣΣΑΛΟΝΙΚΗ Ο ΑΝΑΔΟΧΟΣ

ΜΕ ΣΥΝ. με αρ. πρωτ. 3184/30-8-2018 Απόφαση Επιμελητήριου Καθορισμού Οριοθημάτων/Σχεδίασης Ρεμάτων στη μετ. περ. μετ. της Α.Μ.Μ.Ε. Βήμα με τις διατάξεις του άρθρου 141 κ.ν. 4026/1974, όπως η εφαρμογή του περιλαμβάνεται στην περίπτωση 16 του άρθρου 17 του Ν. 3093/2002 (Κ.ν. 12/2005) Απόφαση του Τ.Κ.Π.Α. που καθορίζονται με την μετ. με αρ. πρωτ. 226/12-2005 Απόφαση του Τ.Κ.Π.Α. Η είσοδος/εξίτηλος
Σ. Σαμπουρίσης Αρχι-Τοπ. Μηχ.

ΣΥΝΤΕΤΑΓΜΕΝΟΣ ΟΡΙΟΘΕΤΗΣΗΣ
1. X=413395.24 Y=4497214.34
2. X=413398.88 Y=4497185.60
3. X=413388.33 Y=4497171.82
4. X=413373.74 Y=4497156.09
5. X=413352.97 Y=4497142.11
6. X=413348.09 Y=4497137.31
7. X=413342.54 Y=4497124.03
8. X=413309.68 Y=4497085.97
9. X=413288.55 Y=4497065.35
10. X=413285.01 Y=4497060.63
11. X=413282.35 Y=4497052.48
12. X=413279.55 Y=4497038.52
13. X=413274.45 Y=4497019.84
14. X=413272.68 Y=4497008.48
15. X=413271.51 Y=4496998.85

ΥΠΟΜΝΗΜΑ
ΟΙΚΟΔΟΜΙΚΟ ΤΕΤΡΑΓΩΝΟ
ΓΡΑΜΜΗ ΠΛΗΜΜΥΡΑΣ (100στια)
ΛΕΩΝΑΣ ΡΕΜΑΤΟΣ/ΔΙΑΤΟΜΗ ΕΛΕΓΧΟΥ (για επίλυση σε συνθήκες ανομοιομορφίας ποταμού)
ΥΦΙΣΤΑΜΕΝΗ ΠΟΛΥΓΡΑΜΜΗ ΟΡΙΟΘΕΤΗΣΗΣ
ΠΡΟΤΕΙΝΟΜΕΝΗ ΠΟΛΥΓΡΑΜΜΗ ΟΡΙΟΘΕΤΗΣΗΣ

ΘΕΜΑ: οριοθέτηση ρεμάτων-καθορισμός γραμμών πλημμύρας & ρεμάτων/έργων στην Περιοχή Κρυονερίου (Πρωην Τριανδρίας) Δ. Θεσσαλονίκης αρ. πρωτ. συλλόγου 236700/7379/6-6-2016 ΔΠΕ/Π.Ε.Θ
'Ελέγχθηκε σύμφωνα με τις διατάξεις του Ν. 4238/2002 από το γραμ. της αρχιτεκτονικής υπηρεσίας ως προς την πληρότητα των φακέλων, και με τις παραστάσεις παρατηρήσεις Θεσσαλονίκη 7-6-2016
ο έλεγχος μολύβος
Μανθάνη Γαλιανού Τ.Κ. Μηχ. (ε) Α.Μ.Μ.Ε.

ΠΑΡΑΤΗΡΗΣΕΙΣ
Ο έλεγχος υπέρβαση επί διαμ. βελτιστού ποταμού
α) ότι υπάρχει πρόβλημα χωρητικότητας από την είσοδο ρεματικού ποταμού (στην πλάτη)
β) Μείζον ερώτημα των υπαρχόντων ότι η πρόταση της αρχιτεκτονικής είναι ελάττωση των γραμμών πλημμύρας όπως απεικονίζονται μετ' των τακτοποιήσεων των έργων που επισημάνονται παρακάτω:
α) επανομοιοποίηση των διατάξεων διαμορφώσεων των όρων των γραμμών πλημμύρας

ΠΑΡΑΤΗΡΗΣΕΙΣ
ΔΙΑΜΑΝΤΗ ΕΛΕΝΗ ΑΡΧΙΤΕΚΤΩΝ ΤΟΠΟΓΡΑΦΟΣ ΜΕ Α' ΒΑΘΜΟ

ΠΡΟΤΗΡΕΙΑΚΑ ΟΠΟ

Αριθμ. 120349 (2)

Κήρυξη έκτασης ως αναδασωτέας εμβαδού 265.606,99 τετρ. μέτρων, στη θέση "Κατουνίστρα" της Δημοτικής Κοινότητας Λουτρακίου του Δήμου Λουτρακίου - Περαχώρας - Αγίων Θεοδώρων Περιφερειακής Ενότητας Κορινθίας, λόγω εκχέρσωσης κατά θέσεις και για λόγους προστασίας στο σύνολό της.

Ο ΣΥΝΤΟΝΙΣΤΗΣ ΑΠΟΚΕΝΤΡΩΜΕΝΗΣ ΔΙΟΙΚΗΣΗΣ ΠΕΛΟΠΟΝΝΗΣΟΥ - ΔΥΤΙΚΗΣ ΕΛΛΑΔΑΣ ΚΑΙ ΙΟΝΙΟΥ

Έχοντας υπόψη:

1. Τις διατάξεις:

α) Του ν. 2503/1997 «Διοίκηση, οργάνωση, στελέχωση της Περιφέρειας, ρύθμιση θεμάτων για την Τοπική Αυτοδιοίκηση και άλλες διατάξεις».

β) Του ν. 3200/1955 «Περί διοικητικής αποκέντρωσης» όπως τροποποιήθηκε και συμπληρώθηκε με το ν.δ. 532/1970 και μεταγενέστερες διατάξεις.

γ) Των άρθρων 6 και 280 του ν. 3852/2010 (ΦΕΚ 87/Α' /7.6.2010) «Νέα Αρχιτεκτονική της Αυτοδιοίκησης και της Αποκεντρωμένης Διοίκησης - Πρόγραμμα Καλλικράτης».

δ) Του π.δ. 139/2010 (ΦΕΚ 232/Α' /27.12.2010) «Οργανισμός της Αποκεντρωμένης Διοίκησης Πελοποννήσου - Δυτικής Ελλάδας και Ιονίου».

2. Την αριθ. 40/29.12.2010 (ΦΕΚ 247/Α' /31.12.2010) Πράξη του Υπουργικού Συμβουλίου, περί παύσης εκ του νόμου των Γενικών Γραμματέων των Περιφερειών και διορισμού Γενικών Γραμματέων στις Αποκεντρωμένες Διοικήσεις του Κράτους.

3. Τις διατάξεις των άρθρων 28 και 28Α του ν. 4325/2015 (ΦΕΚ 47/Α' /2015) "Εκδημοκρατισμός της Διοίκησης - Καταπολέμηση Γραφειοκρατίας και Ηλεκτρονική Διακυβέρνηση. Αποκατάσταση αδικιών και άλλες διατάξεις", αναφορικά με το διορισμό Συντονιστών στις Αποκεντρωμένες Διοικήσεις του Κράτους.

4. Την αριθ. 15870/15.5.2017 απόφαση Υπ. Εσωτερικών (ΦΕΚ 250/Υ.Ο.Δ.Δ./2017), περί διορισμού Συντονιστή στην Αποκεντρωμένη Διοίκηση Πελοποννήσου - Δυτικής Ελλάδας και Ιονίου.

5. Τις διαταγές του Υπουργείου Γεωργίας: α) 160417/1180/8.7.1980, β) 182447/3049/24.8.1980.

6. Τις διατάξεις:

α) Της παρ. 1 άρθρου 24 και της παρ. 3 άρθρου 117 του Συντάγματος της χώρας μας.

β) Του ν. 998/1979 «Περί προστασίας των δασών και των δασικών εν γένει εκτάσεων της χώρας» και συγκεκριμένα των άρθρων 38 και 41, σε συνδυασμό με την παρ. 1 άρθρου 3 του ίδιου νόμου, όπως έχει τροποποιηθεί και ισχύει.

7. Την αριθ. 112594/5.6.2018 πρόταση του Δασαρχείου Κορίνθου, μετά την από 5.6.2018 έκθεση αυτοψίας - φωτοερμηνείας του Δασολόγου Ιωάννη Ηλιού, σύμφωνα με την οποία η αναφερόμενη στο θέμα έκταση με εμβαδόν 265.606,99 τετρ. μέτρα (διακόσιες εξήντα πέντε χιλιάδες, εξακόσια έξι τετρ. μέτρα και ενενήντα εννέα εκατο-

στά τετρ. μέτρου), όπως αποτυπώνεται με τα στοιχεία 1, 2, 3, 4, 5, ..., 104, 105, 106, 107, 1 στο από 5.6.2018 συνημμένο τοπογραφικό διάγραμμα κλίμακας 1:5.000, που συνέταξε ο Δασολόγος του Δασαρχείου Κορίνθου Ιωάννης Ηλιού, εντοπίζεται επί αυτού σε απόσπασμα του φύλλου χάρτη "Σοφικό" της ΓΥΣ, με κλίμακα 1:50.000 και οριοθετείται με τη χρήση συντεταγμένων στο Ε.Γ.Σ.Α. '87, ενώ καλυπτόταν από δάσος Χαλεπίου πεύκης και θάμνους αείφυλλων σκληρόφυλλων (σχίνο, πρίνο κ.ά.), με ποσοστό εδαφοκάλυψης έως 80% ή και μεγαλύτερο κατά θέσεις, που έχει καταγραφεί ως "δάσος" στο προσωρινό δασικό κτηματολόγιο περιοχής Λουτρακίου (σχετικά τα αριθ. 133320/1950 και 27745/1958 παραχωρητήρια του Υπουργείου Γεωργίας), εκχερσώθηκε - κατά θέσεις - παράνομα, μετά το έτος 1960, κατασκευάστηκαν εντός αυτής αυθαίρετα κτίσματα και συνεπώς επιβάλλεται η κήρυξη της ως αναδασωτέας, με σκοπό την επανενκατάσταση με φυσική ή τεχνητή αναγέννηση της δασικής βλάστησης, όπως αυτή καταστράφηκε, αλλά και για λόγους προστασίας στο σύνολό της, ώστε να αποφευχθεί περαιτέρω καταστροφή και οικοπεδοποίησή της, αποφασίζουμε:

Κηρύσσουμε ως αναδασωτέα την έκταση εμβαδού 265.606,99 τετρ. μέτρων, στη θέση "Κατουνίστρα" της Δημοτικής Κοινότητας Λουτρακίου του Δήμου Λουτρακίου - Περαχώρας - Αγίων Θεοδώρων Περιφερειακής Ενότητας Κορινθίας, η οποία αποτελεί "δάσος" σύμφωνα με την παρ. 1 άρθρου 3 του ν. 998/1979, όπως τροποποιήθηκε και ισχύει, αποτυπώνεται με τα στοιχεία 1, 2, 3, 4, 5, ..., 104, 105, 106, 107, 1 στο από 5.6.2018 συνημμένο τοπογραφικό διάγραμμα κλίμακας 1:5.000, οριοθετείται με τη χρήση συντεταγμένων στο Ε.Γ.Σ.Α. '87, ως εξής:

Σημείο 1:	X=414609.0	Y=4200042.9
" 2:	X=414553.6	Y=4200043.2
" 3:	X=414503.4	Y=4200043.0
" 4:	X=414512.8	Y=4200063.2
" 5:	X=414511.5	Y=4200115.6
" 6:	X=414608.1	Y=4200116.1
" 7:	X=414606.6	Y=4200082.0
" 8:	X=414625.8	Y=4200081.7
" 9:	X=414626.6	Y=4200071.1
" 10:	X=414661.9	Y=4200066.4
" 11:	X=414670.6	Y=4200056.6
" 12:	X=414700.8	Y=4200063.9
" 13:	X=414727.4	Y=4200042.5
" 14:	X=414787.5	Y=4200050.3
" 15:	X=414821.6	Y=4200079.1
" 16:	X=414863.0	Y=4200067.9
" 17:	X=414897.7	Y=4200064.9
" 18:	X=414918.3	Y=4200024.7
" 19:	X=414906.9	Y=4199901.3
" 20:	X=414898.1	Y=4199807.2
" 21:	X=414951.8	Y=4199804.0
" 22:	X=414985.7	Y=4199905.5
" 23:	X=415064.5	Y=4199992.3
" 24:	X=414948.9	Y=4200132.8
" 25:	X=414821.6	Y=4200157.2
" 26:	X=414708.0	Y=4200163.8

Σημείο 27:	X=414548.7	Y=4200184.3
" 28:	X=414423.7	Y=4200212.4
" 29:	X=414240.4	Y=4200190.7
" 30:	X=414155.3	Y=4200173.3
" 31:	X=414128.9	Y=4200207.2
" 32:	X=414158.7	Y=4200270.7
" 33:	X=414050.8	Y=4200175.5
" 34:	X=413994.7	Y=4200103.4
" 35:	X=413936.6	Y=4200046.1
" 36:	X=413906.1	Y=4199989.4
" 37:	X=413868.4	Y=4199981.0
" 38:	X=413875.6	Y=4199911.8
" 39:	X=413885.6	Y=4199835.4
" 40:	X=413881.0	Y=4199804.1
" 41:	X=413882.2	Y=4199798.0
" 42:	X=413887.5	Y=4199788.7
" 43:	X=413894.1	Y=4199780.7
" 44:	X=413904.2	Y=4199771.5
" 45:	X=413908.3	Y=4199768.9
" 46:	X=413889.0	Y=4199763.4
" 47:	X=413895.7	Y=4199739.6
" 48:	X=413918.8	Y=4199740.9
" 49:	X=413928.3	Y=4199733.5
" 50:	X=413939.0	Y=4199711.7
" 51:	X=413958.6	Y=4199702.7
" 52:	X=413957.8	Y=4199687.9
" 53:	X=413977.7	Y=4199689.0
" 54:	X=413982.0	Y=4199723.0
" 55:	X=413990.6	Y=4199722.4
" 56:	X=414009.5	Y=4199722.2
" 57:	X=414043.6	Y=4199721.4
" 58:	X=414039.3	Y=4199690.3
" 59:	X=414062.8	Y=4199686.9
" 60:	X=414064.2	Y=4199727.1
" 61:	X=414061.2	Y=4199760.1
" 62:	X=414044.4	Y=4199766.1
" 63:	X=414025.5	Y=4199841.3
" 64:	X=414000.0	Y=4199858.8
" 65:	X=414000.2	Y=4199901.3
" 66:	X=414029.4	Y=4199928.7
" 67:	X=414037.0	Y=4199925.6
" 68:	X=414037.9	Y=4199971.1
" 69:	X=414051.6	Y=4199971.5
" 70:	X=414052.8	Y=4199938.2
" 71:	X=414068.2	Y=4199937.7
" 72:	X=414067.1	Y=4199903.3
" 73:	X=414067.5	Y=4199871.3
" 74:	X=414196.6	Y=4199866.0
" 75:	X=414226.4	Y=4199859.1
" 76:	X=414332.3	Y=4199842.1
" 77:	X=414338.4	Y=4199881.3
" 78:	X=414326.9	Y=4199939.9
" 79:	X=414348.5	Y=4199982.7
" 80:	X=414380.7	Y=4200005.5
" 81:	X=414402.2	Y=4200008.1
" 82:	X=414415.8	Y=4199985.9
" 83:	X=414443.1	Y=4199993.3
" 84:	X=414444.3	Y=4200019.0

Σημείο 85:	X=414453.3	Y=4200045.7
" 86:	X=414466.6	Y=4200055.9
" 87:	X=414495.4	Y=4200042.8
" 88:	X=414514.9	Y=4200035.1
" 89:	X=414552.9	Y=4200019.9
" 90:	X=414525.2	Y=4199977.1
" 91:	X=414515.9	Y=4199954.5
" 92:	X=414491.9	Y=4199926.4
" 93:	X=414488.4	Y=4199901.8
" 94:	X=414487.7	Y=4199896.7
" 95:	X=414515.2	Y=4199899.1
" 96:	X=414515.8	Y=4199929.2
" 97:	X=414529.8	Y=4199929.2
" 98:	X=414529.9	Y=4199933.2
" 99:	X=414546.4	Y=4199933.3
" 100:	X=414545.7	Y=4199899.3
" 101:	X=414605.6	Y=4199898.4
" 102:	X=414613.1	Y=4199898.5
" 103:	X=414639.0	Y=4199940.7
" 104:	X=414640.0	Y=4200004.8
" 105:	X=414640.1	Y=4200036.0
" 106:	X=414658.7	Y=4200036.3
" 107:	X=414661.3	Y=4200040.6

και συνορεύει:

ΒΟΡΕΙΑ: Με δάσος.

ΝΟΤΙΑ: Με δάσος, αναδασωτέα έκταση και μη δασική έκταση.

ΑΝΑΤΟΛΙΚΑ: Με δάσος.

ΔΥΤΙΚΑ: Με δάσος και μη δασική έκταση,

όπως φαίνεται και στο ως άνω τοπογραφικό διάγραμμα, που συνέταξε ο Δασολόγος του Δασαρχείου Κορίνθου Ιωάννης Ηλιού και θεώρησε ο Δασάρχης, με σκοπό την επανεγκατάσταση με φυσική ή τεχνητή αναγέννηση της δασικής βλάστησης, όπου αυτή - κατά θέσεις - καταστράφηκε από την εκχέρωση, αλλά και για λόγους προστασίας στο σύνολό της, ώστε να αποφευχθεί περαιτέρω καταστροφή και οικοπεδοποίησή της.

Από τις διατάξεις της απόφασης αυτής δεν προκαλείται δαπάνη σε βάρος του Κρατικού Προϋπολογισμού.

Κατά της παρούσας απόφασης, σύμφωνα με τις διατάξεις της παρ. 1 άρθρου 47 του ν. 3900/2010, όπως τροποποίησε το άρθρο 1 του ν. 702/1977, επιτρέπεται προσφυγή από οποιονδήποτε έχει έννομο συμφέρον, ενώπιον του (αρμοδίου) τριμελούς Διοικητικού Εφετείου, εντός εξήντα ημερών από την επομένη της δημοσίευσής ή κοινοποίησής αυτής. Σημείωση: Αναπόσπαστο τμήμα της απόφασης αποτελεί:

1. Το από 5.6.2018 τοπογραφικό διάγραμμα κλίμακας 1:5.000.

2. Ο από 5.6.2018 πίνακας μίας (1) σελίδας, με τις συνημμένες οριοθέτησης της έκτασης στο Ε.Γ.Σ.Α. '87.

Η απόφαση αυτή να δημοσιευθεί στην Εφημερίδα της Κυβερνήσεως.

Πάτρα, 10 Σεπτεμβρίου 2018

Ο Συντονιστής Αποκεντρωμένης Διοίκησης

ΝΙΚΟΛΑΟΣ ΠΑΠΑΘΕΟΔΩΡΟΥ

ΕΘΝΙΚΟ ΤΥΠΟΓΡΑΦΕΙΟ

Για τεχνικούς λόγους στο σχεδιάγραμμα, από το ηλεκτρονικό αρχείο, έγινε σμίκρυνση κατά ποσοστό **85%**

Τοπογραφικό διάγραμμα
 Δάσους, στη θέση «Κατουνίστρα» της Δ.Κ. Λουτρακίου του Δήμου Λουτρακίου-Περαχώρας, Αγίων Θεοδώρων, που έχει δεχθεί πλήθος παρανόμων επεμβάσεων και που για λόγους προστασίας προτείνεται να κηρυχθεί ως αναδάσωτό. Κλίμ. 1/5.000
 Ανήκει στο υπ. αριθ. 112594 / 5 - 6 - 2018 έγγραφο του Δασαρχείου Κορίνθου.

Ανήκει στην αριθμ. 120349 / 10-9-2018 αιτήφασή... της Δ/νσης Δασών Ν. Κορίνθιας.

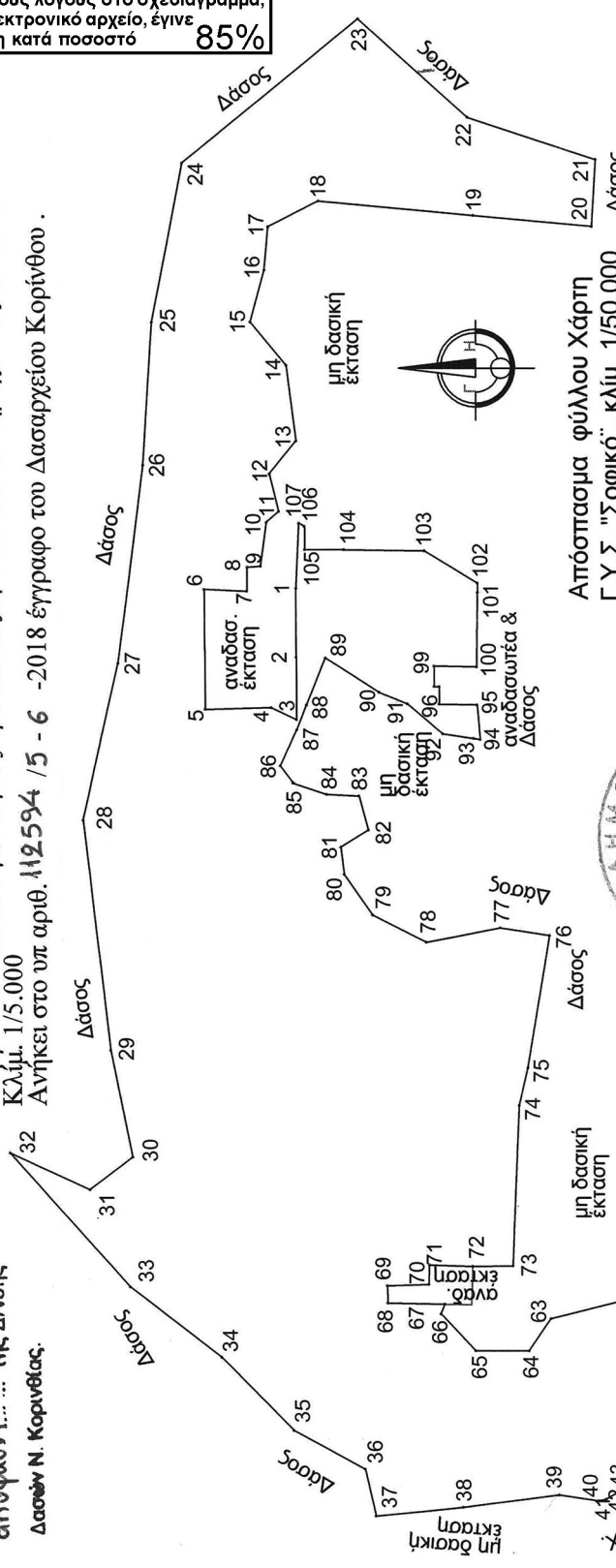

Απόσπασμα φύλλου Χάρτη Γ.Υ.Σ. "Σοφικό", κλίμ. 1/50.000



Κορίνθος 5 - 6-2018 Ο Δασάρχης Κορίνθου Παναγιώτης Μπρούλιας Δασολόγος	Κορίνθος 5 - 6-2018 Ο Συμπρόεδρος Ιωάννης Ηλιού Δασολόγος
Κορίνθος 20 - 7 - 2018 Ο Δ/ντης Δασών Κορίνθιας Παναγιώτης Καλλιρίης Δασολόγος	Κορίνθος 20 - 7 - 2018 Ο Δ/ντης Δασών Κορίνθιας Παναγιώτης Καλλιρίης Δασολόγος

Υπόμνημα
 Το παρόν τοπογραφικό διάγραμμα συνοδεύεται από συνημμένο πίνακα συντεταγμένων των κορυφών της έκτασης στο ΕΓΣΑ '87, που αποτελεί αναπόσπαστο μέρος του παρόντος.



ΕΘΝΙΚΟ ΤΥΠΟΓΡΑΦΕΙΟ

Το Εθνικό Τυπογραφείο αποτελεί δημόσια υπηρεσία υπαγόμενη στο Υπουργείο Διοικητικής Ανασυγκρότησης και έχει την ευθύνη τόσο για τη σύνταξη, διαχείριση, εκτύπωση και κυκλοφορία των Φύλλων της Εφημερίδας της Κυβερνήσεως (ΦΕΚ), όσο και για την κάλυψη των εκτυπωτικών - εκδοτικών αναγκών του δημοσίου και του ευρύτερου δημόσιου τομέα (ν. 3469/2006/Α' 131 και π.δ. 29/2018/Α' 58).

1. ΦΥΛΛΟ ΤΗΣ ΕΦΗΜΕΡΙΔΑΣ ΤΗΣ ΚΥΒΕΡΝΗΣΕΩΣ (ΦΕΚ)

- Τα **ΦΕΚ σε ηλεκτρονική μορφή** διατίθενται δωρεάν στο **www.et.gr**, την επίσημη ιστοσελίδα του Εθνικού Τυπογραφείου. Όσα ΦΕΚ δεν έχουν ψηφιοποιηθεί και καταχωριστεί στην ανωτέρω ιστοσελίδα, ψηφιοποιούνται και αποστέλλονται επίσης δωρεάν με την υποβολή αίτησης, για την οποία αρκεί η συμπλήρωση των αναγκαίων στοιχείων σε ειδική φόρμα στον ιστότοπο **www.et.gr**.

- Τα **ΦΕΚ σε έντυπη μορφή** διατίθενται σε μεμονωμένα φύλλα είτε απευθείας από το Τμήμα Πωλήσεων και Συνδρομητών, είτε ταχυδρομικά με την αποστολή αιτήματος παραγγελίας μέσω των ΚΕΠ, είτε με ετήσια συνδρομή μέσω του Τμήματος Πωλήσεων και Συνδρομητών. Το κόστος ενός ασπρόμαυρου ΦΕΚ από 1 έως 16 σελίδες είναι 1,00 €, αλλά για κάθε επιπλέον οκτασέλιδο (ή μέρος αυτού) προσαυξάνεται κατά 0,20 €. Το κόστος ενός έγχρωμου ΦΕΚ από 1 έως 16 σελίδες είναι 1,50 €, αλλά για κάθε επιπλέον οκτασέλιδο (ή μέρος αυτού) προσαυξάνεται κατά 0,30 €. Το τεύχος Α.Σ.Ε.Π. διατίθεται δωρεάν.

• Τρόποι αποστολής κειμένων προς δημοσίευση:

A. Τα κείμενα προς δημοσίευση στο ΦΕΚ, από τις υπηρεσίες και τους φορείς του δημοσίου, αποστέλλονται ηλεκτρονικά στη διεύθυνση **webmaster.et@et.gr** με χρήση προηγμένης ψηφιακής υπογραφής και χρονοσήμανσης.

B. Κατ' εξαίρεση, όσοι πολίτες δεν διαθέτουν προηγμένη ψηφιακή υπογραφή μπορούν είτε να αποστέλλουν ταχυδρομικά, είτε να καταθέτουν με εκπρόσωπό τους κείμενα προς δημοσίευση εκτυπωμένα σε χαρτί στο Τμήμα Παραλαβής και Καταχώρισης Δημοσιευμάτων.

- Πληροφορίες, σχετικά με την αποστολή/κατάθεση εγγράφων προς δημοσίευση, την ημερήσια κυκλοφορία των Φ.Ε.Κ., με την πώληση των τευχών και με τους ισχύοντες τιμοκαταλόγους για όλες τις υπηρεσίες μας, περιλαμβάνονται στον ιστότοπο (**www.et.gr**). Επίσης μέσω του ιστότοπου δίδονται πληροφορίες σχετικά με την πορεία δημοσίευσης των εγγράφων, με βάση τον Κωδικό Αριθμό Δημοσίευματος (ΚΑΔ). Πρόκειται για τον αριθμό που εκδίδει το Εθνικό Τυπογραφείο για όλα τα κείμενα που πληρούν τις προϋποθέσεις δημοσίευσης.

2. ΕΚΤΥΠΩΤΙΚΕΣ - ΕΚΔΟΤΙΚΕΣ ΑΝΑΓΚΕΣ ΤΟΥ ΔΗΜΟΣΙΟΥ

Το Εθνικό Τυπογραφείο ανταποκρινόμενο σε αιτήματα υπηρεσιών και φορέων του δημοσίου αναλαμβάνει να σχεδιάσει και να εκτυπώσει έντυπα, φυλλάδια, βιβλία, αφίσες, μπλοκ, μηχανογραφικά έντυπα, φακέλους για κάθε χρήση, κ.ά.

Επίσης σχεδιάζει ψηφιακές εκδόσεις, λογότυπα και παράγει οπτικοακουστικό υλικό.

Ταχυδρομική Διεύθυνση: Καποδιστρίου 34, τ.κ. 10432, Αθήνα	Ιστότοπος: www.et.gr
ΤΗΛΕΦΩΝΙΚΟ ΚΕΝΤΡΟ: 210 5279000 - fax: 210 5279054	Πληροφορίες σχετικά με την λειτουργία του ιστότοπου: helpdesk.et@et.gr
ΕΞΥΠΗΡΕΤΗΣΗ ΚΟΙΝΟΥ	Αποστολή ψηφιακά υπογεγραμμένων εγγράφων προς δημοσίευση στο ΦΕΚ: webmaster.et@et.gr
Πωλήσεις - Συνδρομές: (Ισόγειο, τηλ. 210 5279178 - 180)	Πληροφορίες για γενικό πρωτόκολλο και αλληλογραφία: grammateia@et.gr
Πληροφορίες: (Ισόγειο, Γρ. 3 και τηλεφ. κέντρο 210 5279000)	
Παραλαβή Δημ. Ύλης: (Ισόγειο, τηλ. 210 5279167, 210 5279139)	
Ωράριο για το κοινό: Δευτέρα ως Παρασκευή: 8:00 - 13:30	

Πείτε μας τη γνώμη σας,

για να βελτιώσουμε τις υπηρεσίες μας, συμπληρώνοντας την ειδική φόρμα στον ιστότοπό μας.

