



04004001606950024



3805

ΕΦΗΜΕΡΙΣ ΤΗΣ ΚΥΒΕΡΝΗΣΕΩΣ

ΤΗΣ ΕΛΛΗΝΙΚΗΣ ΔΗΜΟΚΡΑΤΙΑΣ

ΤΕΥΧΟΣ ΤΕΤΑΡΤΟ

Αρ. Φύλλου 400

16 Ιουνίου 1995

ΠΕΡΙΕΧΟΜΕΝΑ

ΑΝΑΔΑΣΩΣΕΙΣ

ΑΠΟΦΑΣΕΙΣ

Κήρυξη αναδασωτέας έκτασης 1,037 στρεμ. στη θέση «Κάβος» Δήμου Κύμης Ν. Ευβοίας 1

ΠΟΛΕΟΔΟΜΙΑ

ΑΠΟΦΑΣΕΙΣ

Αναθεώρηση της εγκεκριμένης πολεοδομικής μελέτης τμήματος της Πολεοδομικής ενότητας 3 «Κανελοπούλου - Σφαγεία» του οικισμού Κιάτου του Δήμου Σικιώνος 2

ΑΝΑΔΑΣΩΣΕΙΣ

ΑΠΟΦΑΣΕΙΣ

Αριθ. 1212 (1)
Κήρυξη αναδασωτέας έκτασης 1,037 στρεμ. στη θέση «Κάβος» Δήμου Κύμης Ν. Ευβοίας.

Ο ΠΕΡΙΦΕΡΕΙΑΚΟΣ ΔΙΕΥΘΥΝΤΗΣ Ν. ΕΥΒΟΙΑΣ

Έχοντας υπόψη:

1. Τις διατάξεις του Ν. 3200/55 «περί διοικ. αποκεντρώσεως», όπως τροποποιήθηκε και συμπληρώθηκε μεταγενέστερα με το Ν.Δ. 532/70 και τους Νόμους 2218/94 και 2240/94 «ίδρυση Νομαρχικής Αυτ/σης Β' βαθμού».

2. Τις διατάξεις του άρθρου 117 παρ. 3 του Συντάγματος της Χώρας.

3. Τις δ/ξεις του Ν. 998/79 «περί προστασίας Δασών κ.λπ.» και ειδικότερα:

α) του άρθρου 41 παρ. 1, β) του άρθρου 38 παρ. 1.

4. Τις δ/γές του Υπουργείου Γεωργίας: α) 160417/1180/8.7.1980, β) 182447/3049/24.9.1980.

5. Την 1450/16.5.95 αναφορά του Δασαρχείου Αλιβερίου περί κηρύξεως αναδασωτέας έκτασης 1,037 στρεμ. στη θέση «Κάβος» του δημόσιου δάσους Κύμης, που εκχερσώθηκε από τον Κων/νο Γ. Γκρους για κατοχή, αποφασίζουμε:

Κηρύσσουμε αναδασωτέα με σκοπό τη διατήρηση του χαρακτήρα της δασικής έκτασης και την προστασία και ανάπτυξη της δασικής βλάστησης με τεχνητή αναγέννηση (βάσει προγράμματος του Δασαρχείου περιοχής της), την έκταση των 1,037 στρεμμάτων που βρίσκεται στη θέση «Κάβος» του δημόσιου δάσους Κύμης Ν. Ευβοίας, και προσδιορίζεται από τα στοιχεία ΚΛΜΝΚ και με όρια:

Ανατολικά: Με δημόσιες δασικές εκτάσεις

Δυτικά: Με δημόσιες δασικές εκτάσεις

Βόρεια: Με δασικό δρόμο

Νότια: Με δημόσιες δασικές εκτάσεις

όπως φαίνεται στο συνημμένο σχεδιάγραμμα που αποτελεί αναπόσπαστο μέρος της παρούσης απόφασης.

Η απόφαση αυτή να δημοσιευθεί στην Εφημερίδα της Κυβερνήσεως.

Χαλκίδα, 22 Μαΐου 1995

Ο Περιφερειακός Διευθυντής
ΠΑΝΑΓΙΩΤΗΣ ΑΛΕΞΟΠΟΥΛΟΣ



ΓΕΩΓΡΑΦΙΚΟ ΔΙΑΓΡΑΜΜΑ

Μετρήσεις διεσπασμένης κλίμακας
 Μετρήσεις διεσπασμένης κλίμακας
 Ε.Μ.Μ.Κ. = 1.036,5 Z.F. - Μετρήσεις διεσπασμένης κλίμακας
 Κλίμακα 1:500

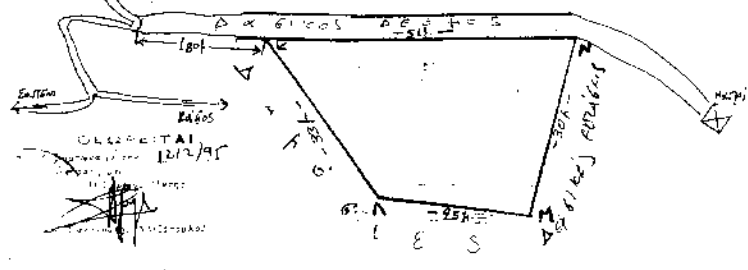
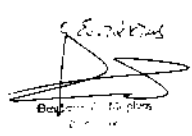
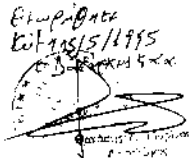

ΠΟΛΕΟΔΟΜΙΑ

ΑΠΟΦΑΣΕΙΣ

Αριθ. οικ.349

(2)

Αναθεώρηση της εγκεκριμένης πολεοδομικής μελέτης τμήματος της Πολεοδομικής ενότητας 3 «Κανελοπούλου - Σφαγεία» του οικισμού Κιάτου του Δήμου Σικυώνος.

Ο ΝΟΜΑΡΧΗΣ ΚΟΡΙΝΘΙΑΣ

Έχοντας υπόψη:

1. Τις διατάξεις του Ν.Δ/τος 17.7.1923 «περί σχεδίων πόλεων κ.λπ.», όπως μεταγενέστερα τροποποιήθηκαν και συμπληρώθηκαν και ειδικότερα τα άρθρα 3, 9, 11 και 70.

2. Τις διατάξεις του Π.Δ/τος 183/1986 «έγκριση τροποποιήσεων σχεδίων πόλεων και καθορισμός όρων και περιορισμών δόμησης από τους Νομάρχες» (ΦΕΚ 70/Α) και ειδικότερα το άρθρο 1.

3. Τις διατάξεις του Α.Ν. 314/1968 (ΦΕΚ 47/Α), όπως τροποποιήθηκαν και συμπληρώθηκαν με το υπ' αριθμ. 1018/1971 Ν.Δ/γμα (ΦΕΚ 220/Α) και με την παράγραφο 3 του άρθρου 34 του Ν. 1577/1985.

4. Τις υπ' αριθμ. 50/94 και 55/94 αποφάσεις του Δημοτικού Συμβουλίου του Δήμου Σικυώνος (Κιάτου).

5. Την υπ' αριθμ. 10/14.9.94 γνωμοδότηση του Συμβουλίου Χωροταξίας, Οικισμού και Περιβάλλοντος Ν. Κορινθίας, αποφασίζουμε:

Άρθρο 1

Εγκρίνεται η αναθεώρηση της εγκεκριμένης πολεοδομικής μελέτης τμήματος της πολεοδομικής ενότητας 3 «Κανελοπούλου-Σφαγεία» του οικισμού Κιάτου του Δήμου

Σικυώνος και καθορίζονται πεζόδρομοι, οδοί, κοινόχρηστοι χώροι, χώροι στάθμευσης και κοινωφελείς χώροι και χώροι αναψυχής, όπως φαίνεται στα εννέα (9) σχετικά πρωτότυπα διαγράμματα σε κλίμακα 1:500, που έχουν θεωρηθεί από τον Προϊστάμενο του τμήματος Πολεοδομίας και Πολεοδομικών Εφαρμογών με την υπ' αριθμ. οικ. 349 πράξη του και των οποίων συνοπτικά αντίτυπα δημοσιεύονται με την παρούσα απόφαση.

Άρθρο 2

Στο πρόσωπο των οικοπέδων, οικοδομημένων ή μη, των κειμένων εντός των υπ' αριθμ. 223, 253, 252, 176, 195, 255, 236, 179, 173, 165, 209, 157, 200 οικοδομικών τετραγώνων, επιβάλλονται προκήπια σύμφωνα με τα συνημμένα σχέδια.

Άρθρο 3

Από τις διατάξεις αυτής της απόφασης προκαλείται δαπάνη σε βάρος του προϋπολογισμού του Δήμου Κιάτου, η οποία θα απορροφηθεί από τον Κ.Α. 75/1539ια (αριθμ. 2246/20.4.95 έγγραφο του Δήμου).

Άρθρο 4

Η ισχύς της απόφασης αυτής αρχίζει από τη δημοσίευσή της στην Εφημερίδα της Κυβερνήσεως.

Η απόφαση αυτή να δημοσιευθεί στην Εφημερίδα της Κυβερνήσεως.

Κόρινθος, 31 Μαΐου 1995

Ο Νομάρχης

ΑΓΓΕΛΟΣ ΜΑΝΩΛΑΚΗΣ

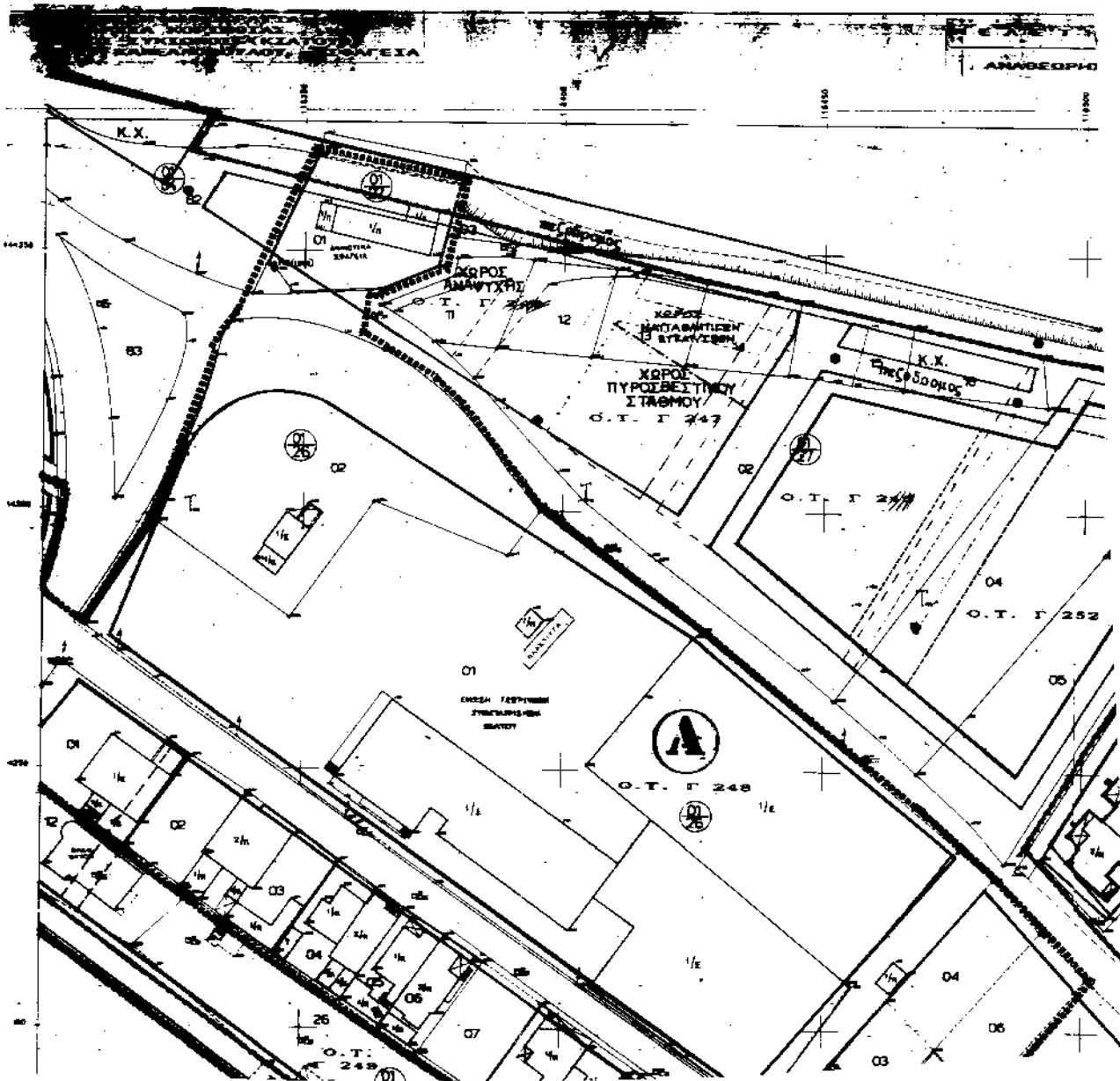

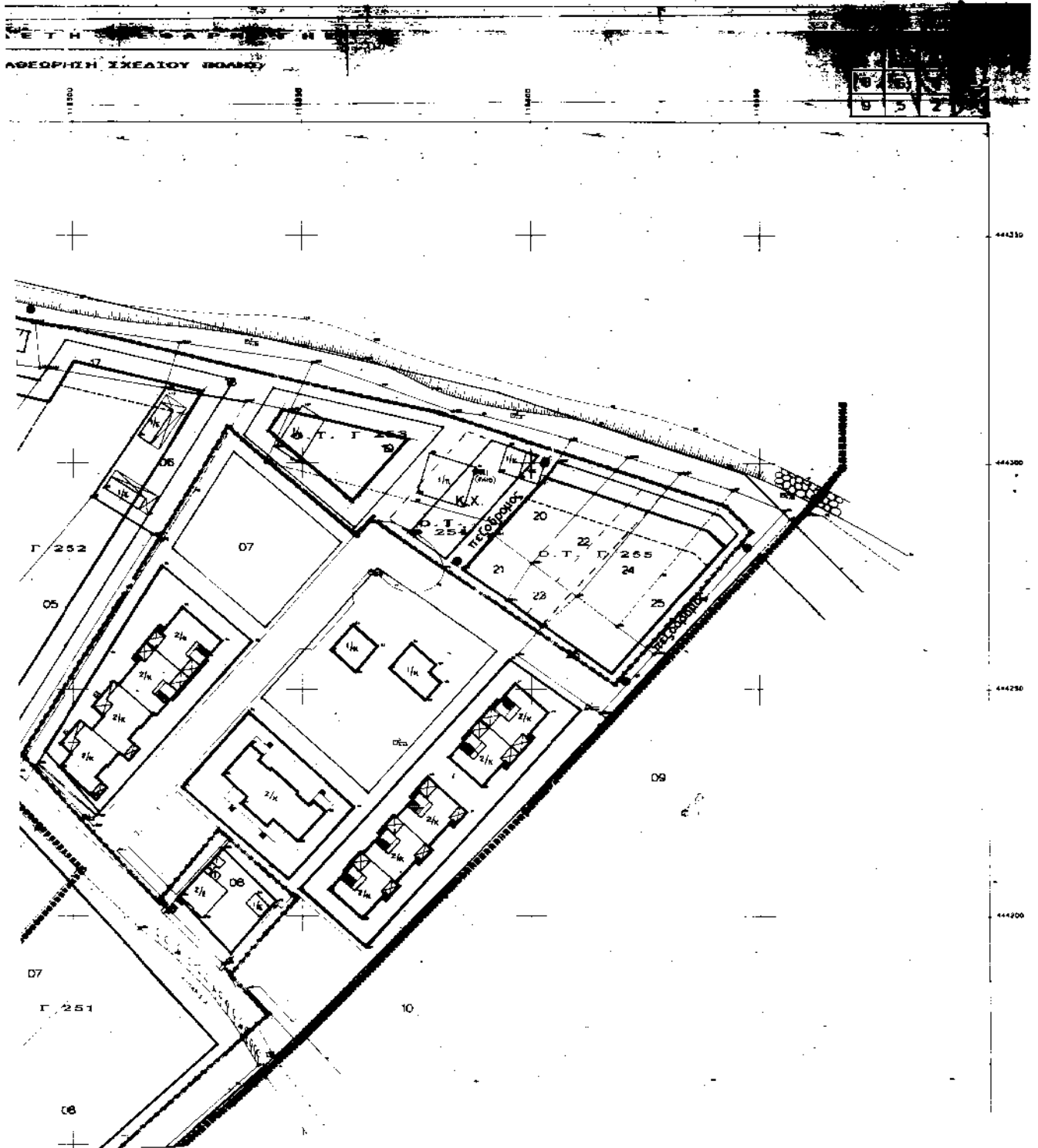

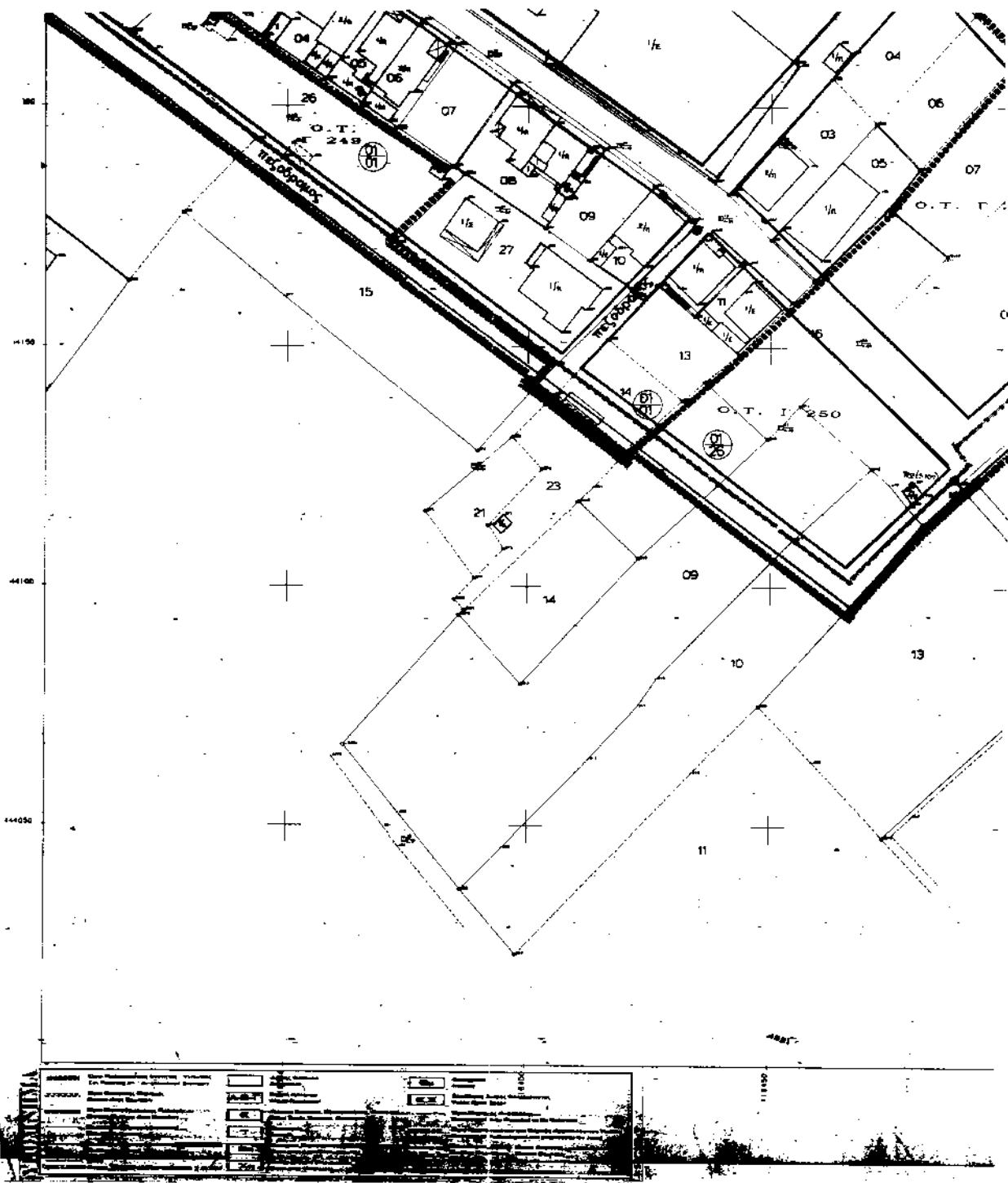

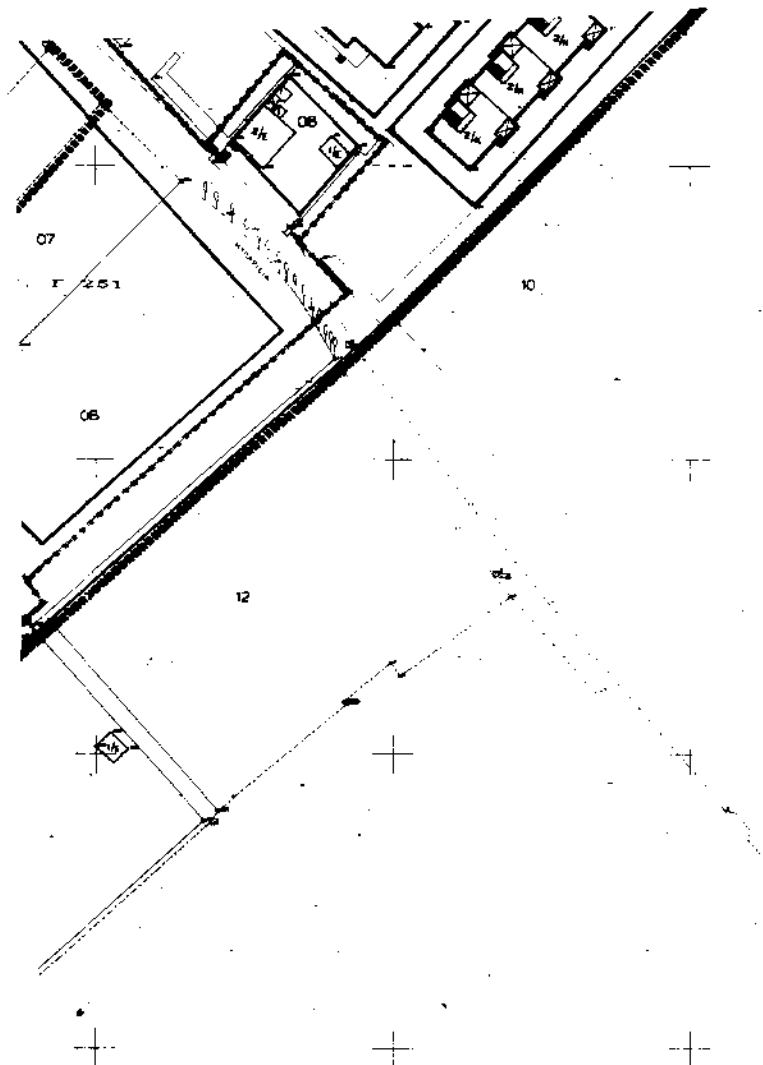

Το μέτρο αυτό είναι
για τον 304/215-05 αναδασών
πλάτος οδών με γλάφυρα
περίπου 10 μέτρα σε πλάτος
και αυτή η διαρρύθμιση
σε αυτή την περιοχή
Επιτάχυνση έργων
1954/01/01

118500 118500

ΚΑΙΜΑΚΙΑ 1:500

ΑΘΗΝΑ, ΙΑΝΟΥΑΡΙΟΣ 1954
Ο ΣΥΝΤΑΞΑΝΤΗΣ

ΚΟΡΙΝΘΟΣ,
Ο ΕΠΙΒΛΕΠΩΝ

ΓΕΩΡΓΙΟΣ ΜΑΝΤΕΛΗΣ
ΓΕΩΡΓΙΟΣ ΤΣΑΓΑΡΟΣ

ΜΕΛΕΤΗ ΕΦΑΡΜΟΓΗΣ ΔΙΑΤΥΧ
ΓΕΩΓΡΑΦΙΚΗ ΕΡΕΥΝΑ
ΜΑΘΗΜΑΤΟΓΡΑΦΙΑ
ΣΧΗΜΑΤΟΛΟΓΙΑ
ΕΡΕΥΝΗΤΙΚΗ ΕΡΓΑΣΙΑ
ΕΡΕΥΝΗΤΙΚΗ ΕΡΓΑΣΙΑ

118500

ΕΦΑΡΜΟΓΗΣ
ΚΕΑΙΟΥ ΠΟΛΗΣ

7	4		
8	6	3	
9	5	2	1

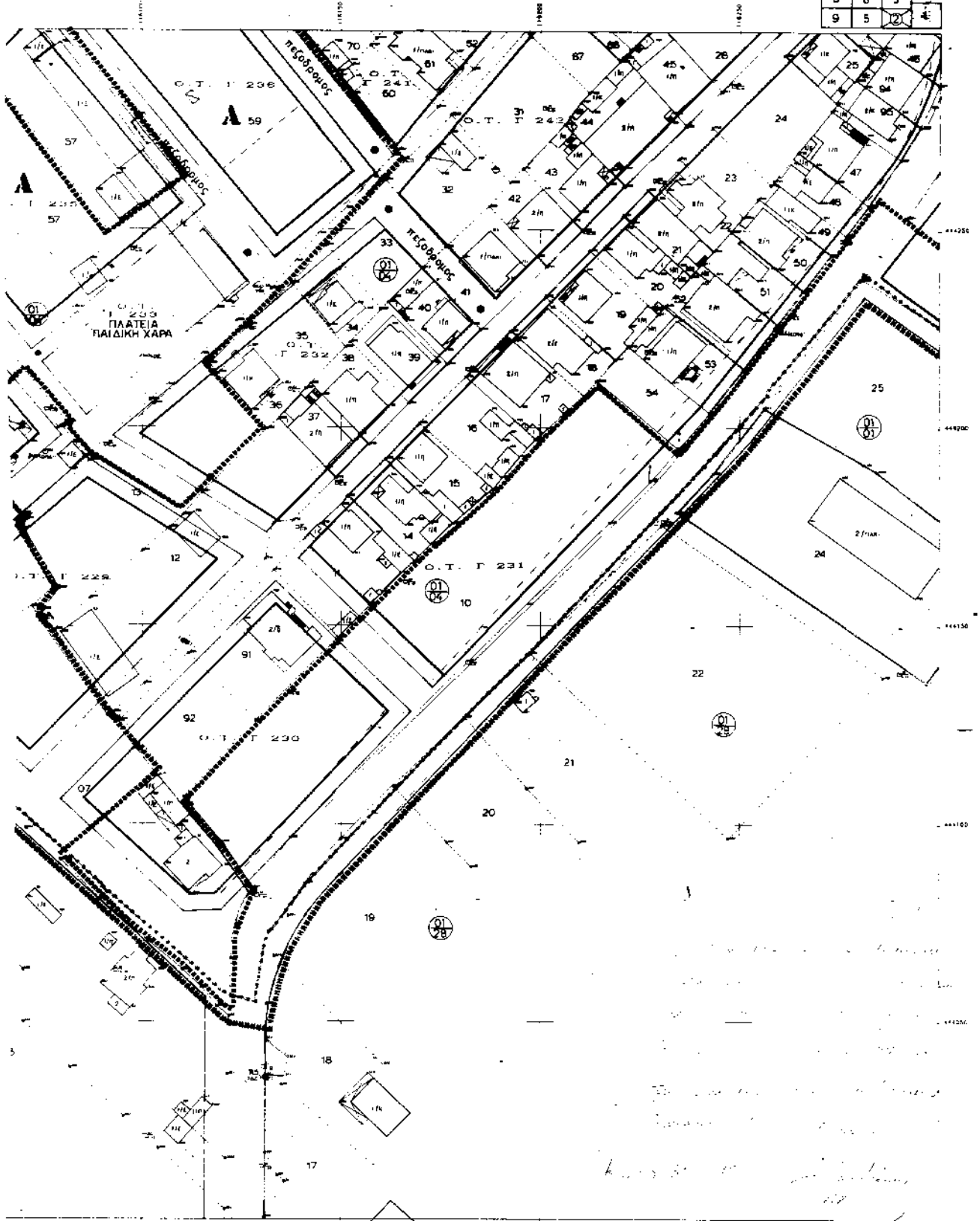

1:500
Α

ΑΘΗΝΑ, ΙΑΝΟΥΑΡΙΟΣ 1994
D ΣΥΝΤΑΞΗ

ΓΕΡ. ΜΑΝΤΕΛΗΣ
ΓΕΩΡΓ. ΠΑΥΛΟΥ

ΚΟΡΙΝΘΟΣ,
Ο ΕΠΙΒΛΕΠΟΝ

ΜΕΛΗ ΕΦΑΡΜΟΓΗΣ ΚΙΛΙΟΥ	
ΠΟΛΙΤΙΚΗ ΕΜΠΕΙΡΑ:	
ΚΑΝΕΛΛΟΠΟΥΛΟΥ - ΣΑΦΕΙΑ	
ΜΑΜΒΕΡΓΗΝ ΣΚΕΪΟΥ ΠΟΛΗΣ	
ΚΑ. 1:500	ΠΛΑΚΙΑΣ : 02

Handwritten notes and signatures in the bottom right corner of the plan, including the name 'ΚΑΝΕΛΛΟΠΟΥΛΟΥ' and other illegible text.

ΥΠΟΥΡΓΕΙΟ ΔΙΑΧΕΙΡΙΣΗΣ ΚΑΙ ΕΚΜΟΧΕΥΣΗΣ
ΥΠΟΥΡΓΕΙΟ ΠΟΛΙΤΙΚΗΣ ΑΣΦΑΛΕΙΑΣ
Γ.Ε. ΚΑΜΑΛΟΥΡΟΥ - ΣΑΓΕΙΑ

ΣΕ ΑΣΤΗ ΕΣ
ΑΝΑΘΕΩΡΗΣΗ ΣΧΕΔΙΟΥ

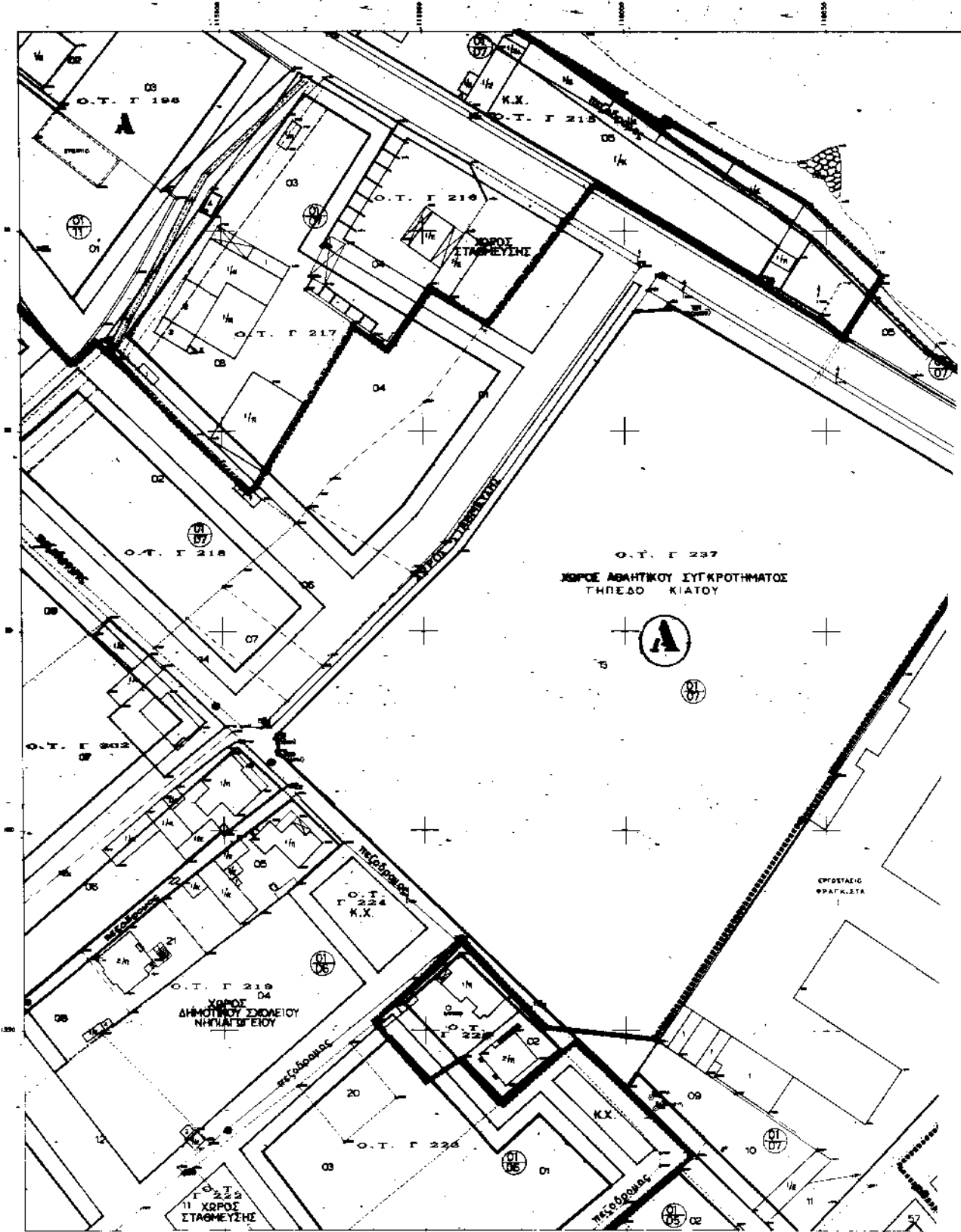

ΣΥΜΒΟΛΙΑ	ΠΕΡΙΓΡΑΦΗ	ΣΥΜΒΟΛΙΑ	ΠΕΡΙΓΡΑΦΗ
(Symbol)	(Description)	(Symbol)	(Description)
(Symbol)	(Description)	(Symbol)	(Description)
(Symbol)	(Description)	(Symbol)	(Description)
(Symbol)	(Description)	(Symbol)	(Description)

ΚΑΙΜΑΚΑ

ΦΑΡΜΑΚΟΓΗΙ

ΔΙΟΥ ΠΟΛΗΣ

7	4		
8	6	3	
9	5	2	1

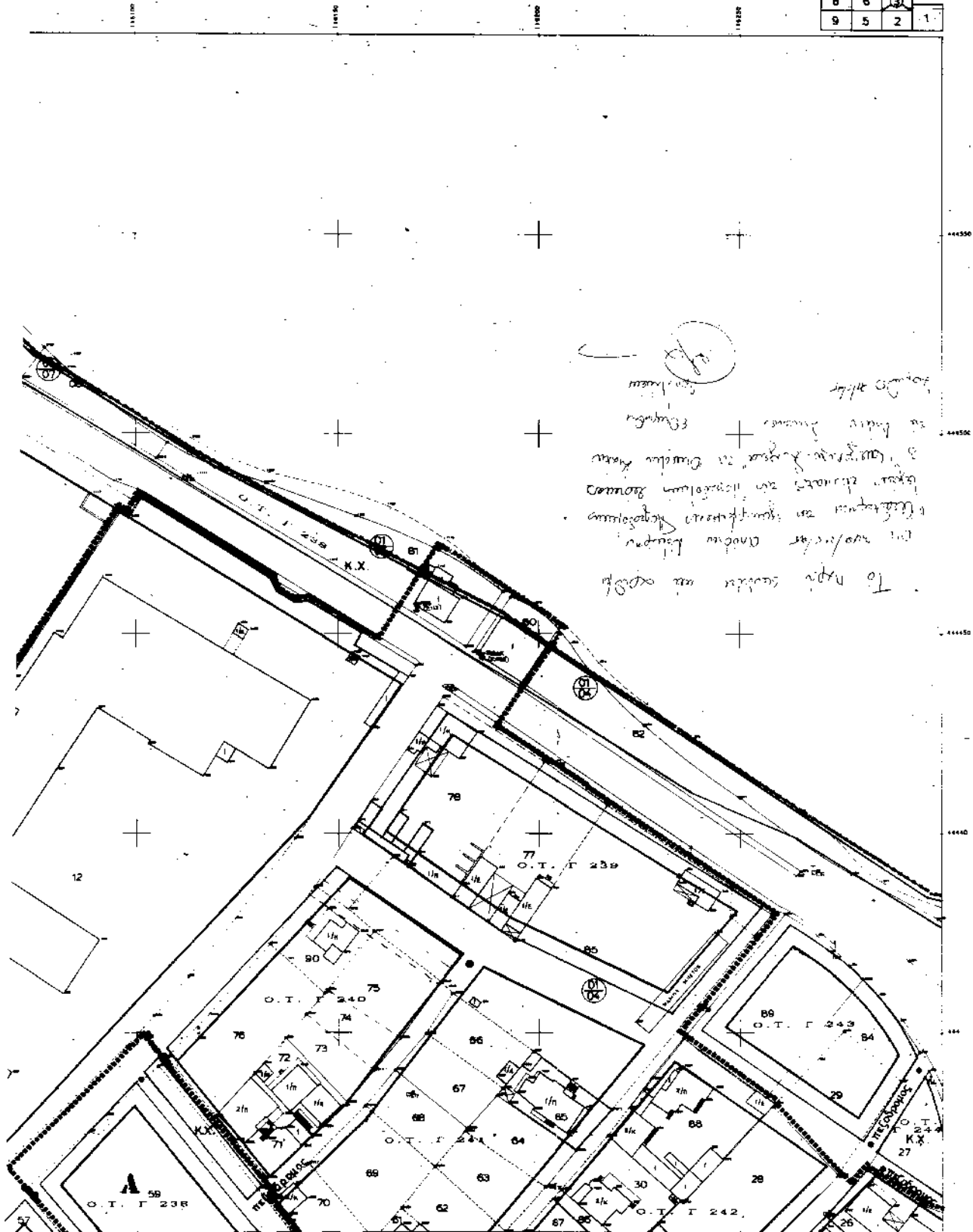

ΑΚΑ 1:500

ΜΗΝΑ, ΙΑΝΟΥΑΡΙΟΣ 1984
ΟΙ ΣΥΝΤΑΞΑΝΤΕΣ

ΓΕΩΡΓΙΟΣ ΜΑΝΤΕΛΗΣ
ΤΕΧΝΙΚΟΣ ΠΛΑΝΟΓΡΑΦΟΥ

ΚΟΡΙΝΘΟΣ
Ο ΕΠΙΒΛΕΠΩΝ

"ΡΕΑΛΤΗ ΕΝΔΕΥΣΗ ΚΙΛΙΟΥ	
"ΡΟΔΑΚΩΜΙΚΗ ΕΝΔΕΥΣΗ	
ΚΑΝΕΛΑΟΡΥΘΑΥ - ΙΩΑΝΝΙΝΑ	
"ΑΡΧΙΤΕΚΤΟΝΙΚΗ ΣΧΕΔΙΑΣΗ ΠΛΑΝΗ	
ΚΑΛ. 1:500	ΠΙΝΑΚΙΑ : 02

ΕΛΛΗΝΙΚΗ ΔΗΜΟΚΡΑΤΙΑ
ΕΞΑΡΧΕΙΑ ΚΑΠΙΣΙΑΣ
ΥΠΟΥΡΓΕΙΟ ΚΑΤΑΣΤΡΟΦΩΝ - ΓΕΩΡΓΙΑΣ

ΕΛΛΗΝΙΚΗ ΔΗΜΟΚΡΑΤΙΑ
ΥΠΟΥΡΓΕΙΟ ΠΑΡΑΚΑΤΑΣΤΡΟΦΩΝ
ΑΡΧΑΙΟΛΟΓΙΚΟ ΜΟΥΣΕΙΟ

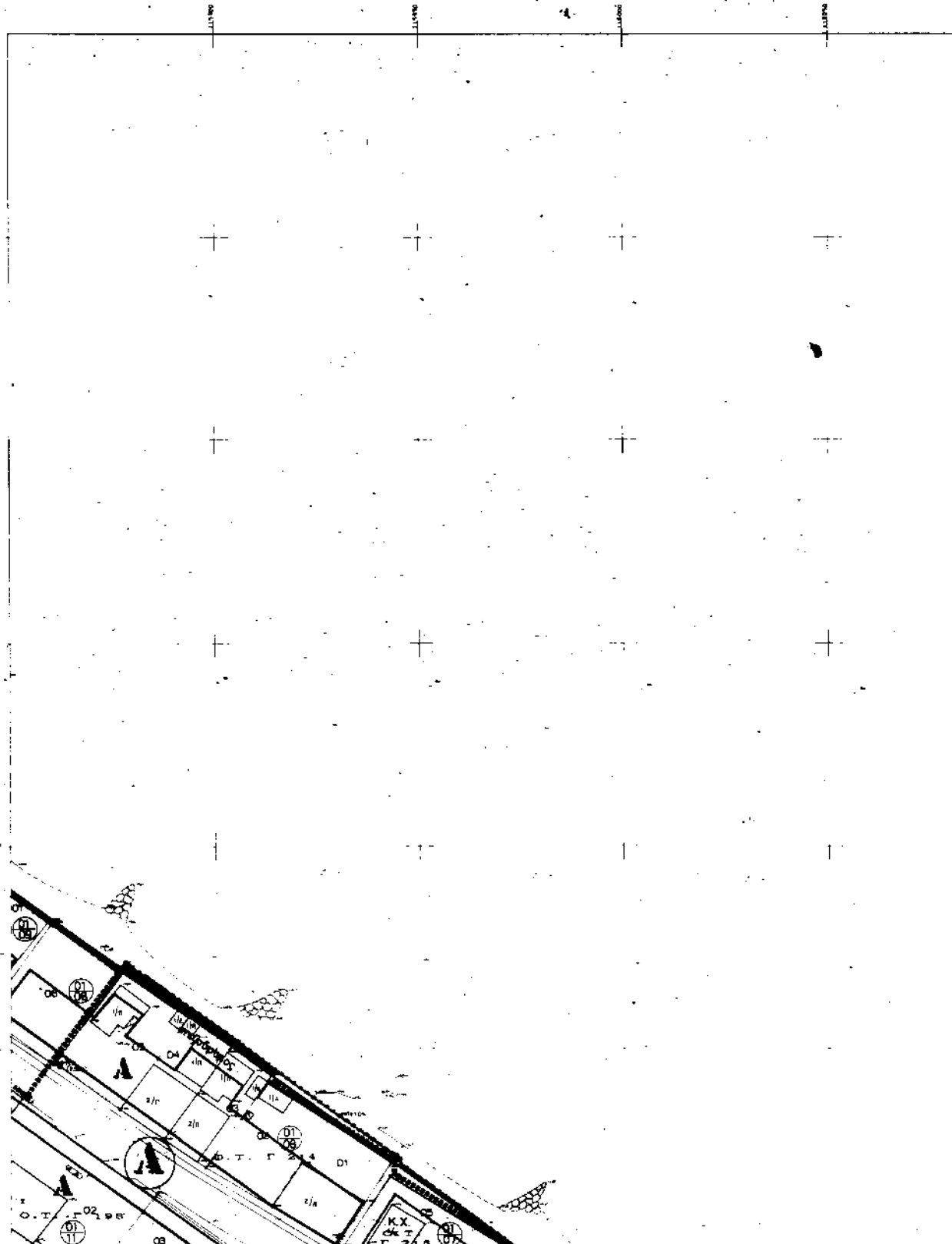

01	02	03	04	05	06	07	08	09	10	11	12	13	14	15	16	17	18	19	20	21	22	23	24	25	26	27	28	29	30	31	32	33	34	35	36	37	38	39	40	41	42	43	44	45	46	47	48	49	50	51	52	53	54	55	56	57	58	59	60	61	62	63	64	65	66	67	68	69	70	71	72	73	74	75	76	77	78	79	80	81	82	83	84	85	86	87	88	89	90	91	92	93	94	95	96	97	98	99	100
----	----	----	----	----	----	----	----	----	----	----	----	----	----	----	----	----	----	----	----	----	----	----	----	----	----	----	----	----	----	----	----	----	----	----	----	----	----	----	----	----	----	----	----	----	----	----	----	----	----	----	----	----	----	----	----	----	----	----	----	----	----	----	----	----	----	----	----	----	----	----	----	----	----	----	----	----	----	----	----	----	----	----	----	----	----	----	----	----	----	----	----	----	----	----	----	----	----	----	-----

ΚΑΙΜΑΚΑ

Η ΕΦΑΡΜΟΓΗ ΣΤΗΝ ΠΡΑΞΗ

ΠΡΩΤΗ ΣΥΝΑΡΤΗΣΗ

	7	6	
8	6	3	
9	5	2	1

Το παρόν σχέδιο εκδόθηκε με την
 απόφαση της Επιτροπής με την οποία
 αποφασίστηκε η εφαρμογή του σχεδίου
 στην περίπτωση της...
 Αθήνα, 1994

Καίμακα

(Handwritten signature)

ΚΑΙΜΑΚΑ 1:500

ΑΘΗΝΑ, ΙΑΝΟΥΑΡΙΟΣ 1994
 ΟΙ ΣΥΝΤΑΞΑΝΤΕΣ

ΓΕΩ. ΜΑΝΤΕΛΑΚΗΣ
 ΓΕΩΠ. ΠΑΝΑΓΙΩΤΑΚΗΣ

ΚΟΠΙΝΔΟΣ
 Ο ΕΤΙΒΛΕΠΩΝ

ΠΡΩΤΗ ΕΦΑΡΜΟΓΗ ΣΧΕΔΙΟΥ	
ΜΟΝΟΔΙΑΣΤΑΣΙΑΚΗ ΕΝΟΤΗΤΑ	
ΚΑΜΕΛΑΔΟΤΟΥ - ΙΣΟΓΕΙΑ	
ΣΧΗΜΑΤΟΛΟΓΙΚΗ ΣΥΝΑΡΤΗΣΗ	
ΣΚΑΛ. 1:500	ΣΕΙΡΑΚΑΤΑ : 04

ΕΛΛΗΝΙΚΗ ΔΗΜΟΚΡΑΤΙΑ
ΝΟΜΑΡΧΙΑ ΚΟΡΙΝΘΙΑΣ
ΔΗΜΟΣ ΣΥΚΙΩΝΟΣ (ΚΙΣΤΟΥ)
Π.Ε. ΚΑΝΕΛΛΟΒΟΥΛΟΥ - ΣΦΑΓΕΙΑ

Μ Ε Λ Ε Τ Η Ε
ΑΝΑΘΕΡΡΗΘ Η ΣΧΕΔ

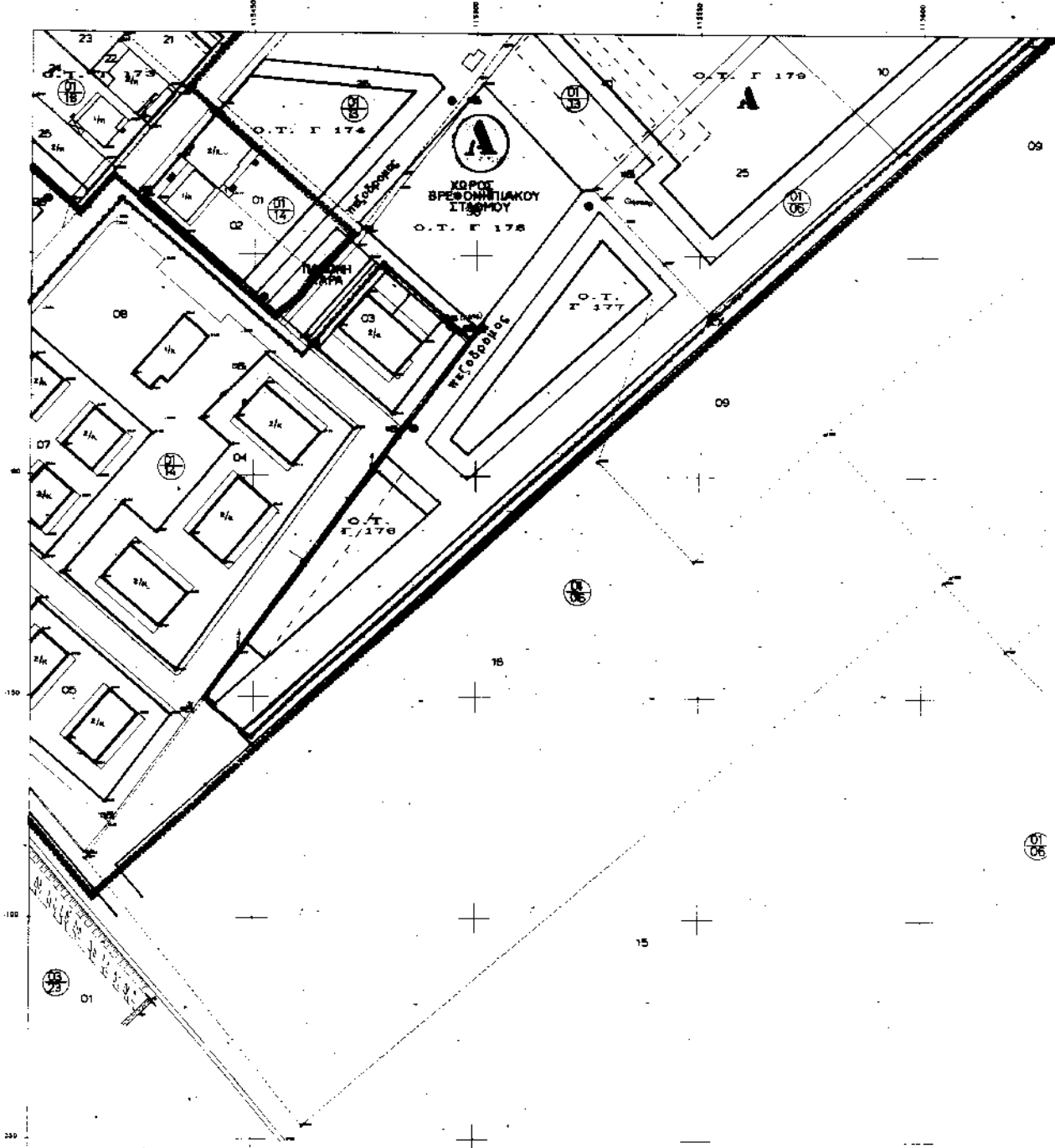

ΣΥΜΒΟΛΙΣΜΟΣ

	Όριο Πεδίου		Όριο Πεδίου
	Κτίριο		Κτίριο
	Κοιτόβραχο		Κοιτόβραχο
	Οδός		Οδός
	Υδροδότηση		Υδροδότηση
	Αποχέτευση		Αποχέτευση
	Ηλεκτρισμός		Ηλεκτρισμός
	Αερισμός		Αερισμός
	Φωτισμός		Φωτισμός
	Αποχέτευση βροχής		Αποχέτευση βροχής
	Αποχέτευση υδάτων		Αποχέτευση υδάτων
	Αποχέτευση λυμάτων		Αποχέτευση λυμάτων
	Αποχέτευση νερού		Αποχέτευση νερού
	Αποχέτευση αερίων		Αποχέτευση αερίων
	Αποχέτευση υδραυλικών		Αποχέτευση υδραυλικών
	Αποχέτευση κλιματισμού		Αποχέτευση κλιματισμού
	Αποχέτευση μηχανών		Αποχέτευση μηχανών
	Αποχέτευση ψυγείων		Αποχέτευση ψυγείων
	Αποχέτευση καμινάδων		Αποχέτευση καμινάδων
	Αποχέτευση αερίων		Αποχέτευση αερίων
	Αποχέτευση υδραυλικών		Αποχέτευση υδραυλικών
	Αποχέτευση κλιματισμού		Αποχέτευση κλιματισμού
	Αποχέτευση μηχανών		Αποχέτευση μηχανών
	Αποχέτευση ψυγείων		Αποχέτευση ψυγείων
	Αποχέτευση καμινάδων		Αποχέτευση καμινάδων

ΚΑΙΜΑΚΑ

ΕΦΑΡΜΟΓΗ
ΣΧΕΔΙΟΥ ΠΟΛΗΣ

	7	4	
8	6	3	
9	5	2	1

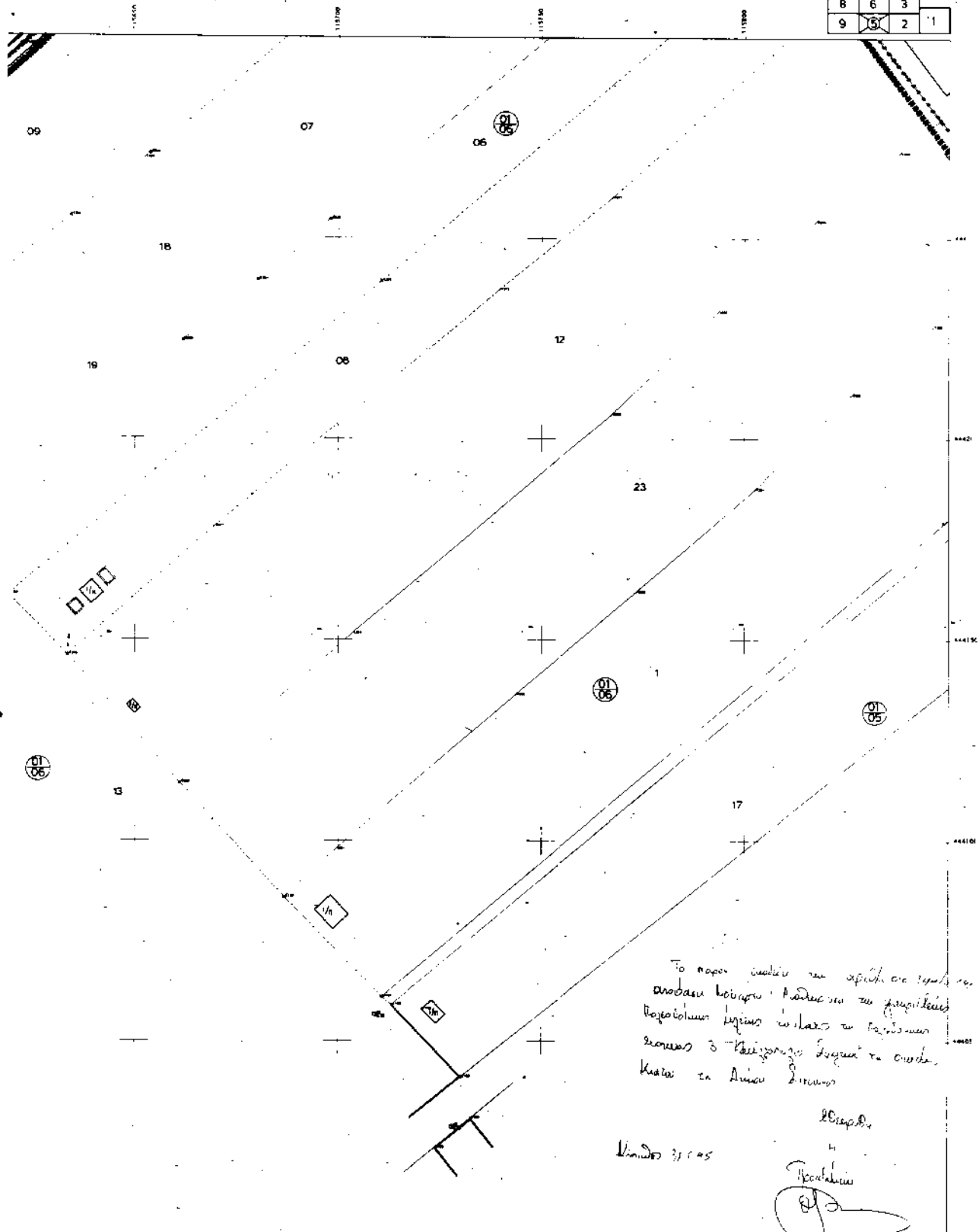

Το παρόν σχέδιο με αφορά ως προς τα
αποβασις κτίσων κτιρίων με προοπτικές
περιβαλλοντικές λύσεις εντός το σχεδίου
επινοώ ο κτιριακός οργανισμός να είναι
κλιμακωτό και Απύκτο Σχίσμα

Κινητός 21.1.05

Επισημ.

Προβλεπόμενα
[Signature]

1:500

ΑΘΗΝΑ, ΙΑΝΟΥΑΡΙΟΣ 1994
ΟΙ ΣΥΝΤΑΞΑΝΤΕΣ
ΓΕΩ. ΜΑΝΤΕΦΕ
ΓΕΩΜ. ΤΑΧΙΩΤΗΣ

ΚΟΡΙΝΘΟΣ,
Ο ΕΠΙΒΑΤΗΣ

ΣΧΕΔΙΟ ΕΦΑΡΜΟΓΗΣ ΚΙΛΙΟΥ	
ΜΟΡΦΟΛΟΓΙΚΗ ΕΡΕΥΝΑ	
ΚΑΤΑΧΩΡΗΣΗ - ΙΚΑΝΕΣ	
ΑΝΑΜΕΜΟΡΦΩΣΗ ΣΧΕΔΙΟΥ ΠΟΛΗΣ	
ΚΑΛ. 1-500	ΠΙΝΑΚΙΔΑ - 85

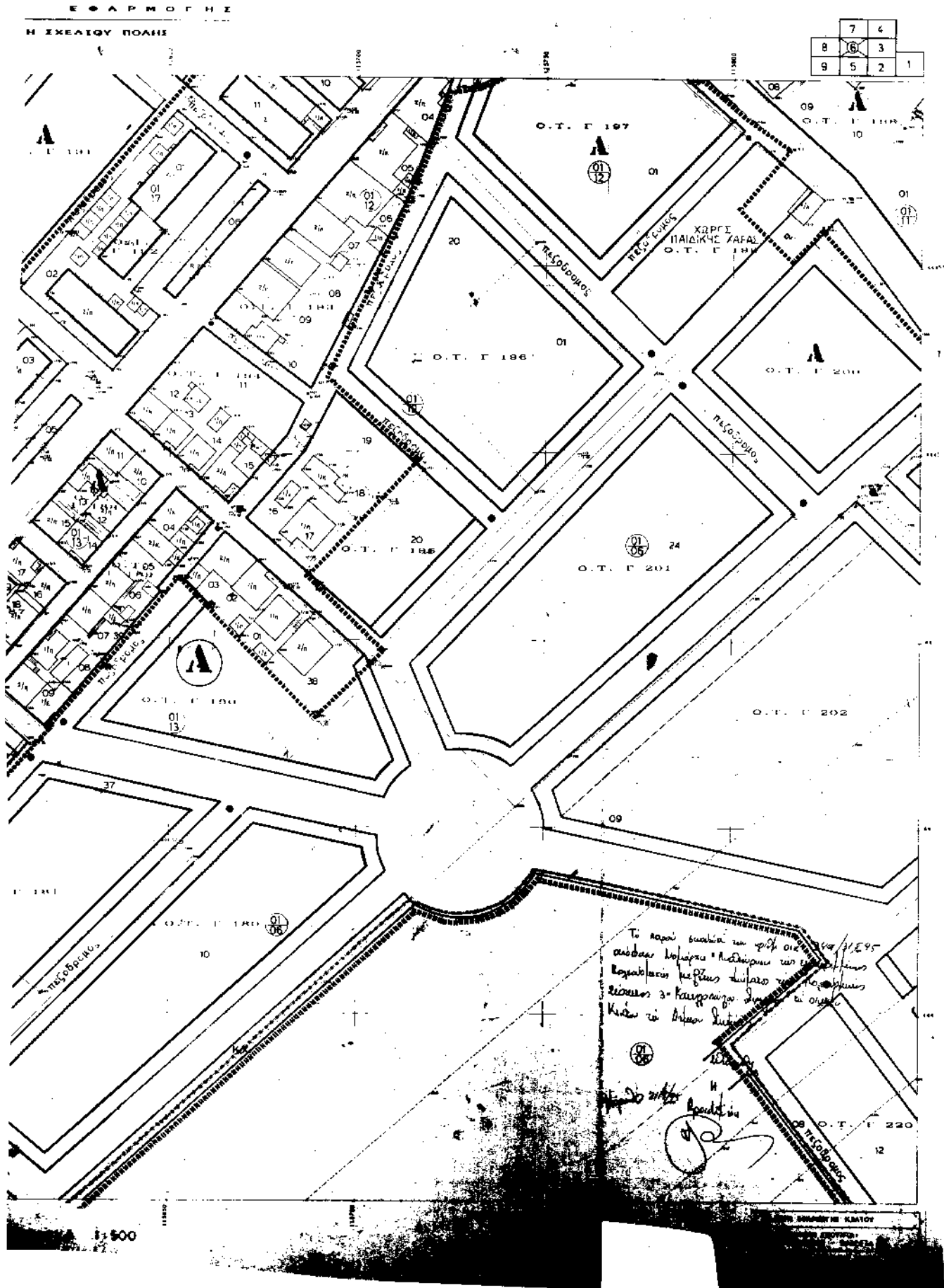

ΕΛΛΗΝΙΚΗ ΔΗΜΟΚΡΑΤΙΑ
 ΕΠΙΧΕΙΡΗΣΙΑΚΟ ΠΡΟΓΡΑΜΜΑ
 ΠΕΡΙΦΕΡΕΙΑΚΗ ΑΝΑΓΕΝΕΤΙΚΗ ΕΡΓΑΣΙΑ
 Π.Ε. ΚΑΡΕΛΛΟΠΟΛΙΤΕΩΝ - ΣΦΑΓΕΙΑ

Ν. ΕΛ. Ε. Π.
 ΑΝΑΒΕΒΑΛΗΤΑ

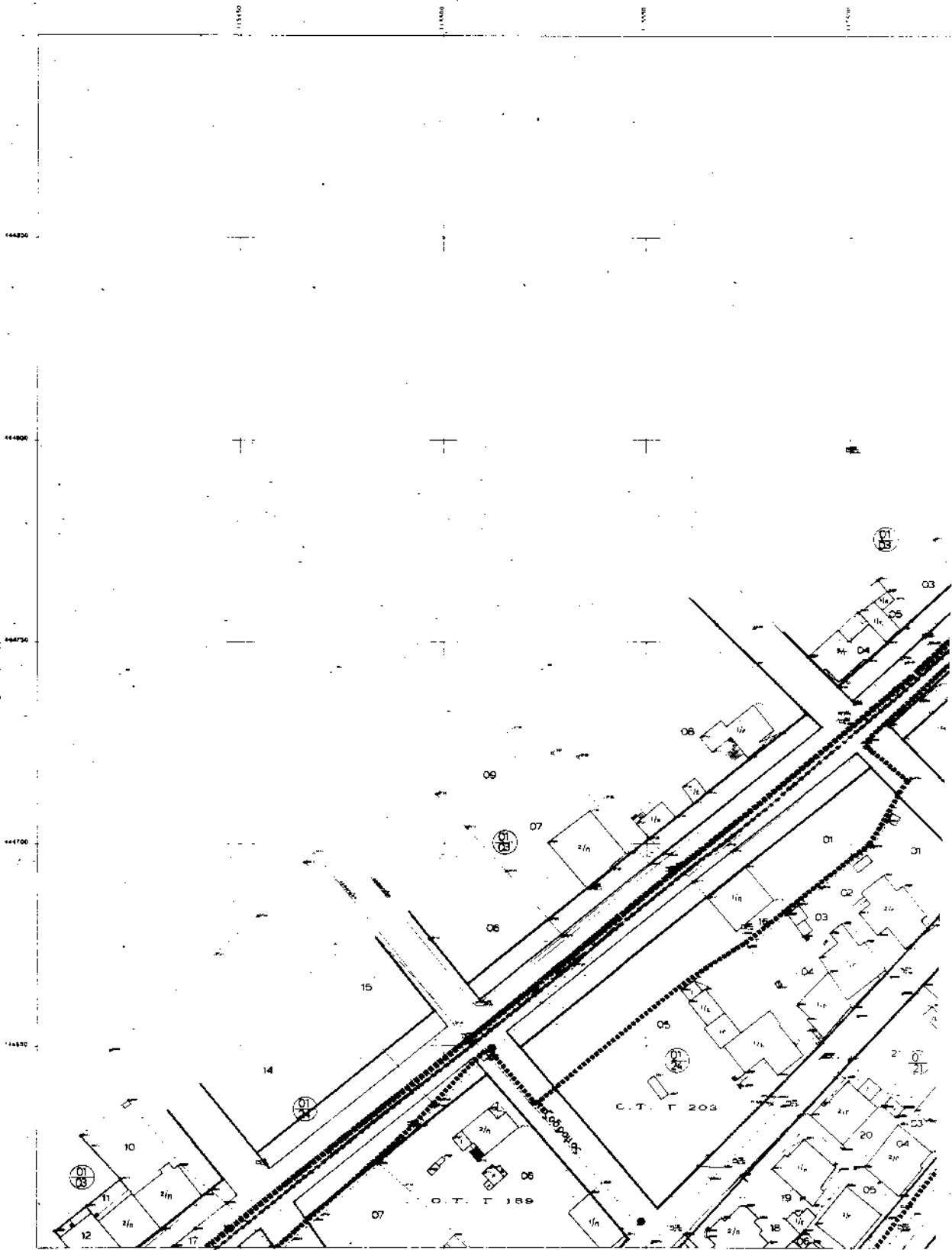

ΚΑΙΜΑ

ΥΠΟΜΟΝΗΜΑ		
--- (Solid line)	Κ. Π. (Symbol)	Π.Ε. (Symbol)
- - - - - (Dashed line)	Κ. Σ. (Symbol)	Α. Ε. (Symbol)
..... (Dotted line)	Κ. Α. (Symbol)	Α. Δ. (Symbol)
--- (Line with dots)	Κ. Ε. (Symbol)	Α. Κ. (Symbol)
--- (Line with crosses)	Κ. Β. (Symbol)	Α. Λ. (Symbol)
--- (Line with triangles)	Κ. Γ. (Symbol)	Α. Μ. (Symbol)
--- (Line with squares)	Κ. Δ. (Symbol)	Α. Ν. (Symbol)
--- (Line with circles)	Κ. Ζ. (Symbol)	Α. Ξ. (Symbol)
--- (Line with diamonds)	Κ. Η. (Symbol)	Α. Ο. (Symbol)
--- (Line with stars)	Κ. Θ. (Symbol)	Α. Π. (Symbol)
--- (Line with horizontal bars)	Κ. Ι. (Symbol)	Α. Ρ. (Symbol)
--- (Line with vertical bars)	Κ. Κ. (Symbol)	Α. Σ. (Symbol)
--- (Line with diagonal bars)	Κ. Λ. (Symbol)	Α. Τ. (Symbol)
--- (Line with wavy pattern)	Κ. Μ. (Symbol)	Α. Υ. (Symbol)
--- (Line with zigzag pattern)	Κ. Ν. (Symbol)	Α. Φ. (Symbol)
--- (Line with irregular pattern)	Κ. Ξ. (Symbol)	Α. Χ. (Symbol)
--- (Line with irregular pattern)	Κ. Ο. (Symbol)	Α. Ψ. (Symbol)
--- (Line with irregular pattern)	Κ. Π. (Symbol)	Α. Ω. (Symbol)
--- (Line with irregular pattern)	Κ. Ρ. (Symbol)	Α. Ω. (Symbol)

ΕΦΑΡΜΟΓΗ
ΣΧΕΔΙΟΥ ΠΟΛΗΣ

			4
8	6	3	
9	5	2	1

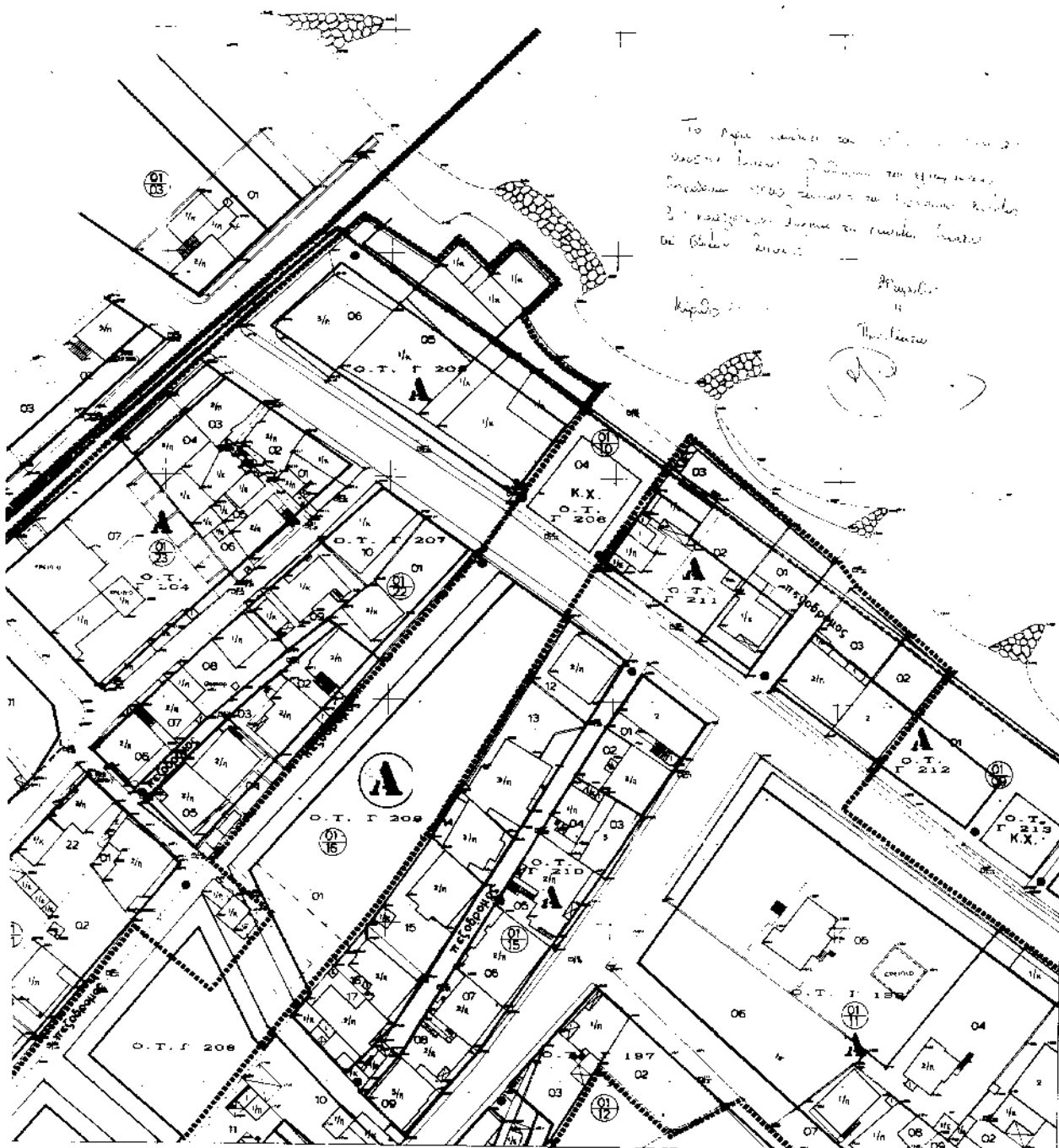

*To παλιό κτίριο του Ο.Τ. Γ 206
θα γίνει κτίριο 2 ορόφων με ύψος ορόφου
2,50 μέτρα και θα γίνει κτίριο
3 ορόφων με ύψος ορόφου 2,50 μέτρα
με βάση τον...*

Μπαρτζίκης
14
Παπαδόπουλος

1ΑΚΑ 1:500

ΑΘΗΝΑ, ΙΑΝΟΥΑΡΙΟΣ 1994
ΟΙ ΣΥΝΤΑΞΑΝΤΕΣ
ΓΕΩΡΓΙΟΣ ΜΑΝΤΕΛΗΣ
ΓΕΩΤΕΧΝΙΚΟΣ

ΚΟΡΙΝΘΟΣ
Ο ΕΠΙΒΛΕΠΩΝ
ΜΕΛΕΤΗ ΕΦΑΡΜΟΓΗΣ ΚΙΛΙΟΥ
ΚΑΡΑΘΕΩΡΗΣ ΕΜΟΤΗΤΑ
ΚΑΡΑΘΕΩΡΟΥΔΟΥ - ΣΜΑΓΕΛΙΑ
ΑΡΧΙΤΕΚΤΟΝΙΚΟ ΣΧΕΔΙΟ - ΠΟΛΗΣ
ΚΑ. 1:500 ΠΙΝΑΚΑΣ 2 87

ΕΛΛΗΝΙΚΗ ΔΗΜΟΚΡΑΤΙΑ
ΥΠΟΥΡΓΕΙΟ ΠΟΛΙΤΙΣΜΟΥ ΚΑΙ ΑΘΛΗΤΙΣΜΟΥ
ΓΕΝΙΚΗ ΔΙΕΥΘΥΝΣΗ (ΚΡΑΤΟΥ)
Ε.Ε. ΚΑΝΕΛΛΟΠΟΥΛΟΥ - ΣΦΑΓΕΙΑ

Μ Ε Α Ε Τ Η Σ
ΑΝΑΘΕΡΡΗΣΗ ΙΧΘΕΑΤ

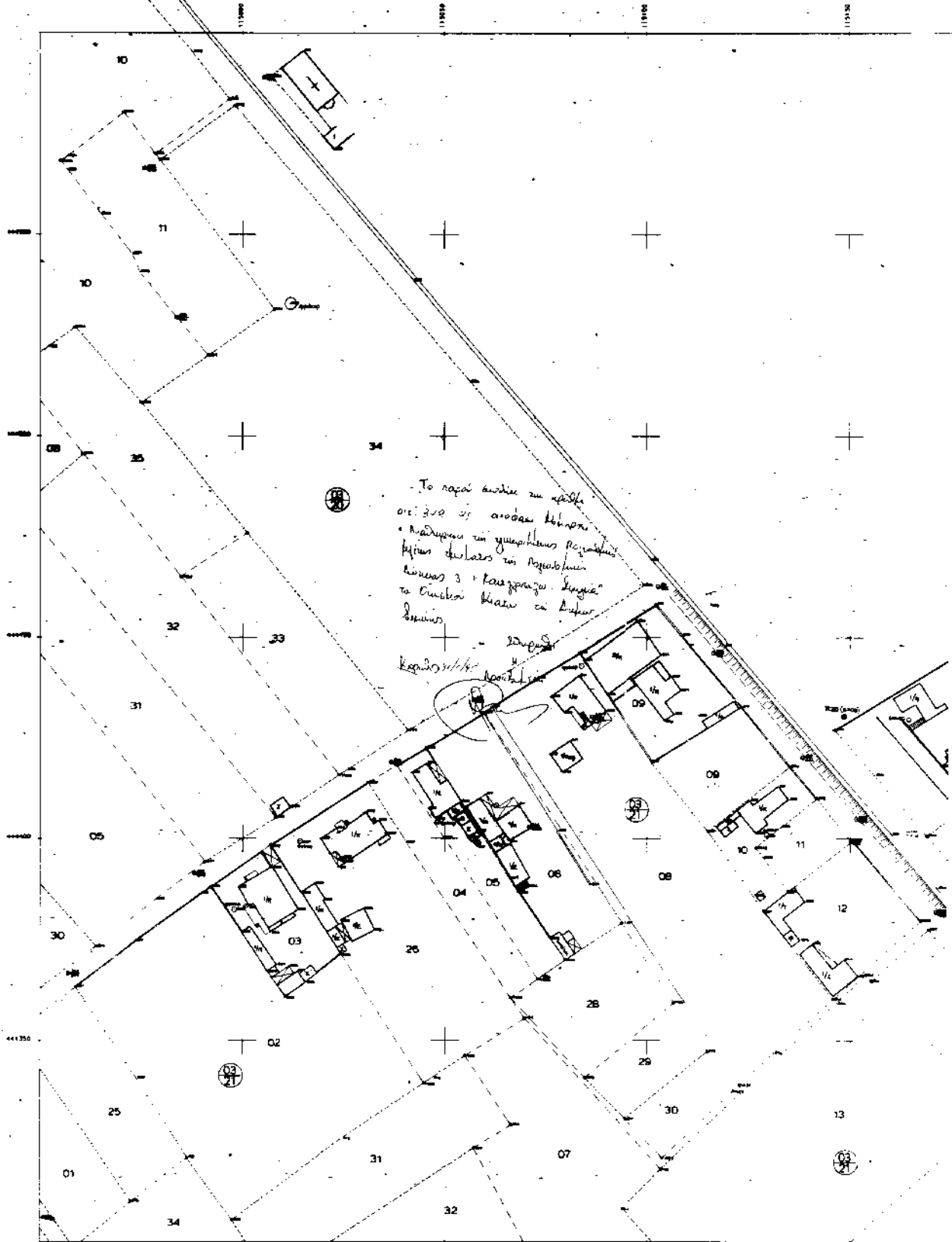

- Το παρόν σχέδιο εν σχέσει
σε: 300 στ. αρόδα έκτασης
• Αρδύματα εν γνησίωτος περιόχου
Αγίου Δημητρίου εν Αρκαδία
κοντάς 3 κτισμάτων. Σημεία
τα οποία είναι εν Αρκαδία
Σημεία
Κατάσταση Αρκαδίας

ΣΥΜΒΟΛΙΣΜΟΣ

—	Οριογραμμή	⊕	Σημείο
—	Δρόμος	⊙	Σημείο
—	Κτίριο	⊛	Σημείο
—	Κτίριο	⊞	Σημείο
—	Κτίριο	⊟	Σημείο
—	Κτίριο	⊠	Σημείο
—	Κτίριο	⊡	Σημείο
—	Κτίριο	⊢	Σημείο
—	Κτίριο	⊣	Σημείο
—	Κτίριο	⊤	Σημείο
—	Κτίριο	⊥	Σημείο
—	Κτίριο	⊦	Σημείο
—	Κτίριο	⊧	Σημείο
—	Κτίριο	⊨	Σημείο
—	Κτίριο	⊩	Σημείο
—	Κτίριο	⊪	Σημείο
—	Κτίριο	⊫	Σημείο
—	Κτίριο	⊬	Σημείο
—	Κτίριο	⊭	Σημείο
—	Κτίριο	⊮	Σημείο
—	Κτίριο	⊯	Σημείο
—	Κτίριο	⊰	Σημείο
—	Κτίριο	⊱	Σημείο
—	Κτίριο	⊲	Σημείο
—	Κτίριο	⊳	Σημείο
—	Κτίριο	⊴	Σημείο
—	Κτίριο	⊵	Σημείο
—	Κτίριο	⊶	Σημείο
—	Κτίριο	⊷	Σημείο
—	Κτίριο	⊸	Σημείο
—	Κτίριο	⊹	Σημείο
—	Κτίριο	⊺	Σημείο
—	Κτίριο	⊻	Σημείο
—	Κτίριο	⊼	Σημείο
—	Κτίριο	⊽	Σημείο
—	Κτίριο	⊾	Σημείο
—	Κτίριο	⊿	Σημείο

ΚΑΙΜΑΚ

ΕΦΑΡΜΟΓΗΣ
ΙΣΧΕΙΟΥ ΠΟΛΗΣ

12	7	4
11	6	3
10	9	5

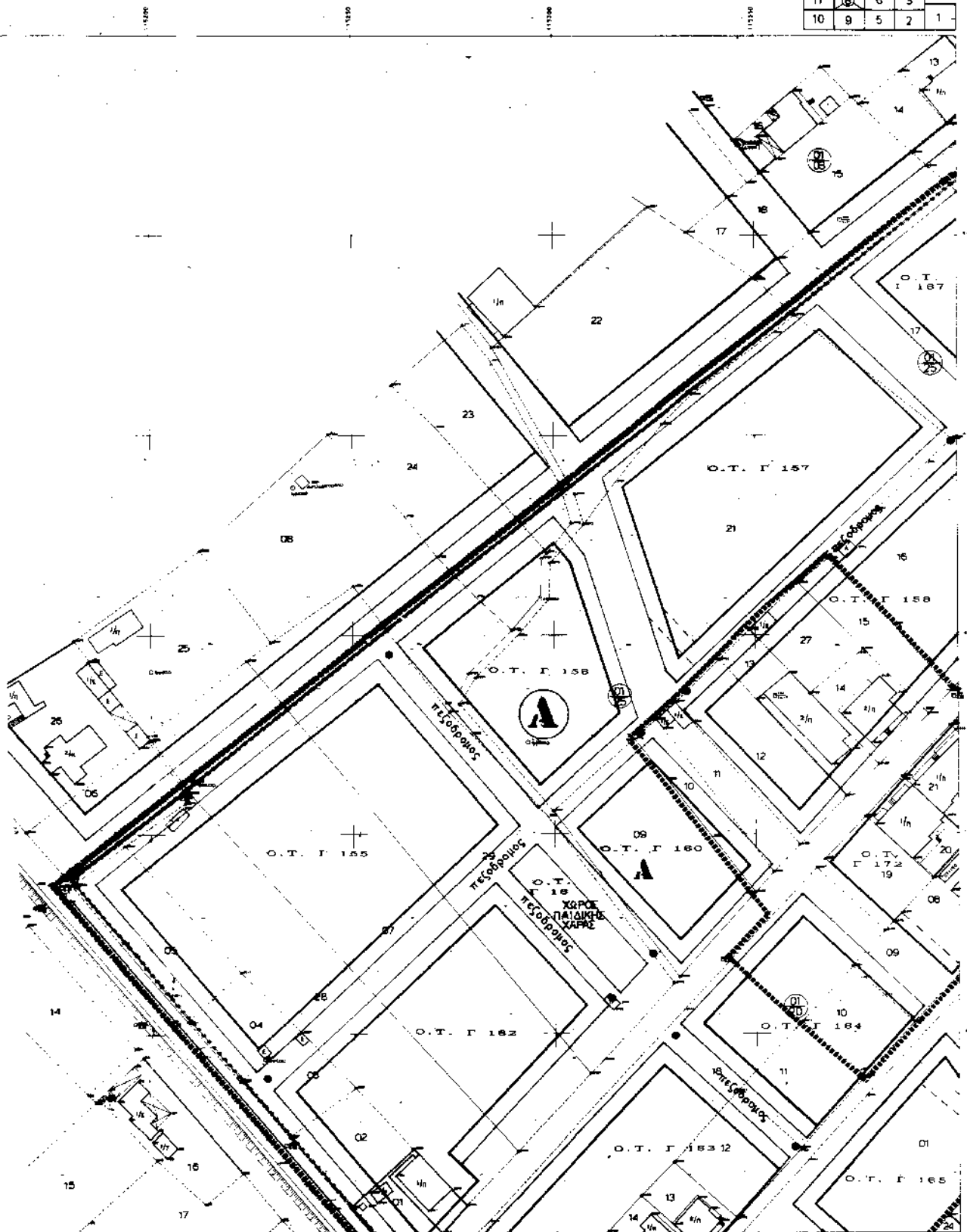

ΚΑ 1:500

ΑΘΗΝΑ, ΙΑΝΟΥΑΡΙΟΣ 1994
ΟΙ ΣΥΝΤΑΞΑΝΤΕΣ

ΚΟΡΙΝΘΟΣ,
Ο ΕΠΙΒΛΕΠΩΝ

ΓΕΩΡΓΙΟΣ ΜΑΝΤΕΛΗΣ
ΓΕΩΡΓΙΟΣ ΠΑΠΑΔΟΠΟΥΛΟΣ

ΜΕΛΕΤΗ ΕΦΑΡΜΟΓΗΣ ΚΙΣΤΟΥ	
ΡΟΛΟΠΟΝΙΚΗ ΕΝΟΤΗΤΑ:	
ΚΑΝΕΛΟΠΟΥΛΟΥ - ΣΦΑΓΕΤΑ	
ΑΝΑΦΕΡΟΜΕΝΗ ΣΥΣΤΗΜΑΤΟΣ ΠΟΛΗΣ	
ΚΑ. 1-500	ΔΙΑΜΕΤΡΟΣ = 08

ΕΛΛΗΝΙΚΗ ΔΗΜΟΚΡΑΤΙΑ
 ΔΙΟΝΥΣΙΑ ΚΟΡΪΝΘΙΑΣ
 ΔΗΜΟΣ ΣΥΚΙΩΝΟΣ (ΚΙΑΤΟΥ)
 Π.Ε. ΚΑΡΕΛΛΟΡΟΥΑΟΥ - ΙΘΑΓΕΙΑ

Ν.Ε. Λ.Ε.Τ.Η. Ε. Δ.
 ΑΝΑΘΕΩΡΗΤΟ ΣΧΕΔΙΟ

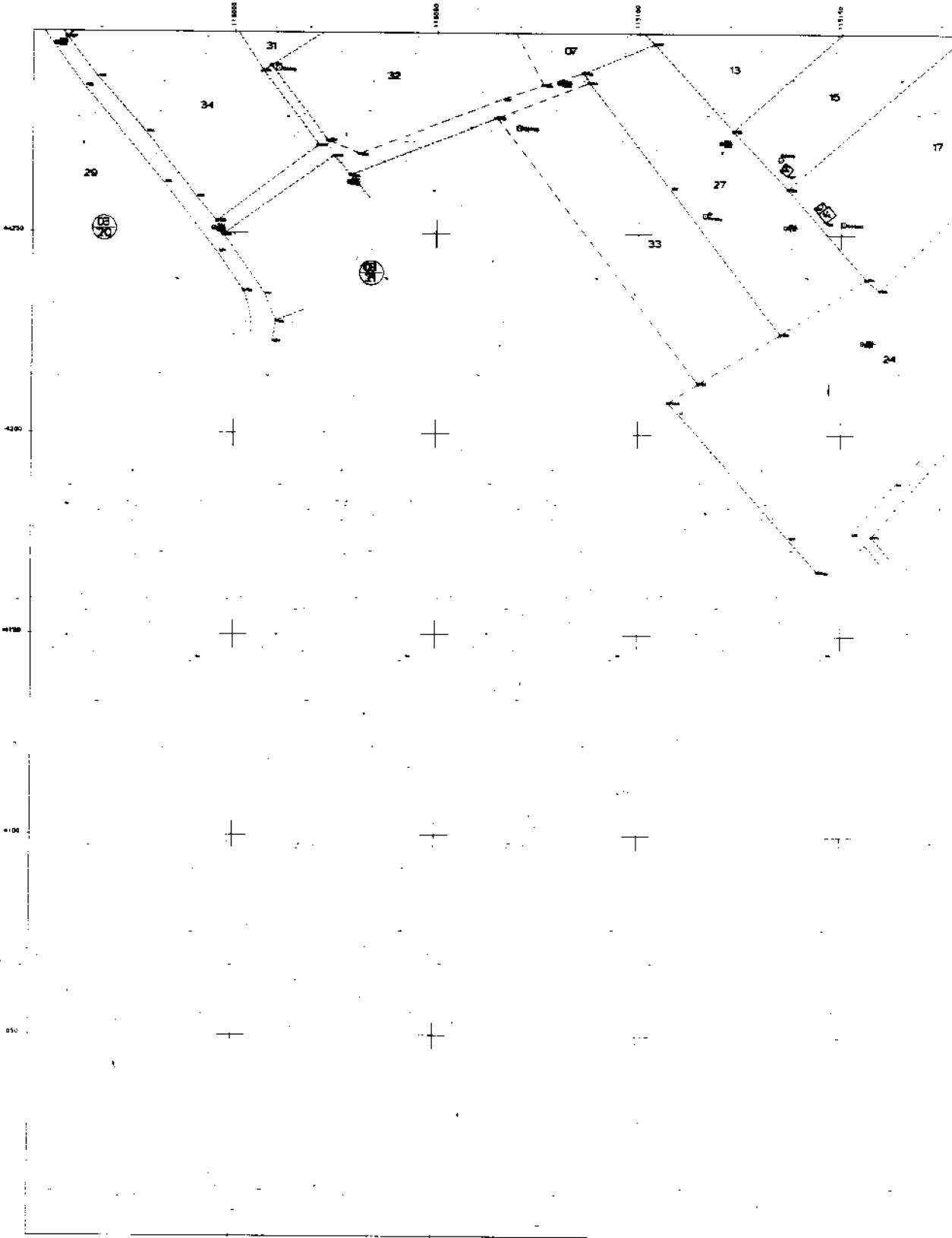

ΥΠΟΜΕΤΡΙΑ		ΣΗΜΕΙΑ		ΣΗΜΕΙΑ	
Συνολική επιφάνεια	Κατασκευασμένα	Κατασκευασμένα
Επιφάνεια με κτίρια	Επιφάνεια με κτίρια	Επιφάνεια με κτίρια
Επιφάνεια με δρόμους	Επιφάνεια με δρόμους	Επιφάνεια με δρόμους
Επιφάνεια με πρανή	Επιφάνεια με πρανή	Επιφάνεια με πρανή
Επιφάνεια με κήπους	Επιφάνεια με κήπους	Επιφάνεια με κήπους
Επιφάνεια με χωράφια	Επιφάνεια με χωράφια	Επιφάνεια με χωράφια
Επιφάνεια με έσοδα	Επιφάνεια με έσοδα	Επιφάνεια με έσοδα
Επιφάνεια με άλλα κτίρια	Επιφάνεια με άλλα κτίρια	Επιφάνεια με άλλα κτίρια
Επιφάνεια με άλλα έσοδα	Επιφάνεια με άλλα έσοδα	Επιφάνεια με άλλα έσοδα

ΚΑΙΜΑΙ

ΑΡΜΟΓΗΣ

Υ. ΠΟΛΗΣ

12	7	4
11	8	3
10	5	2
1		

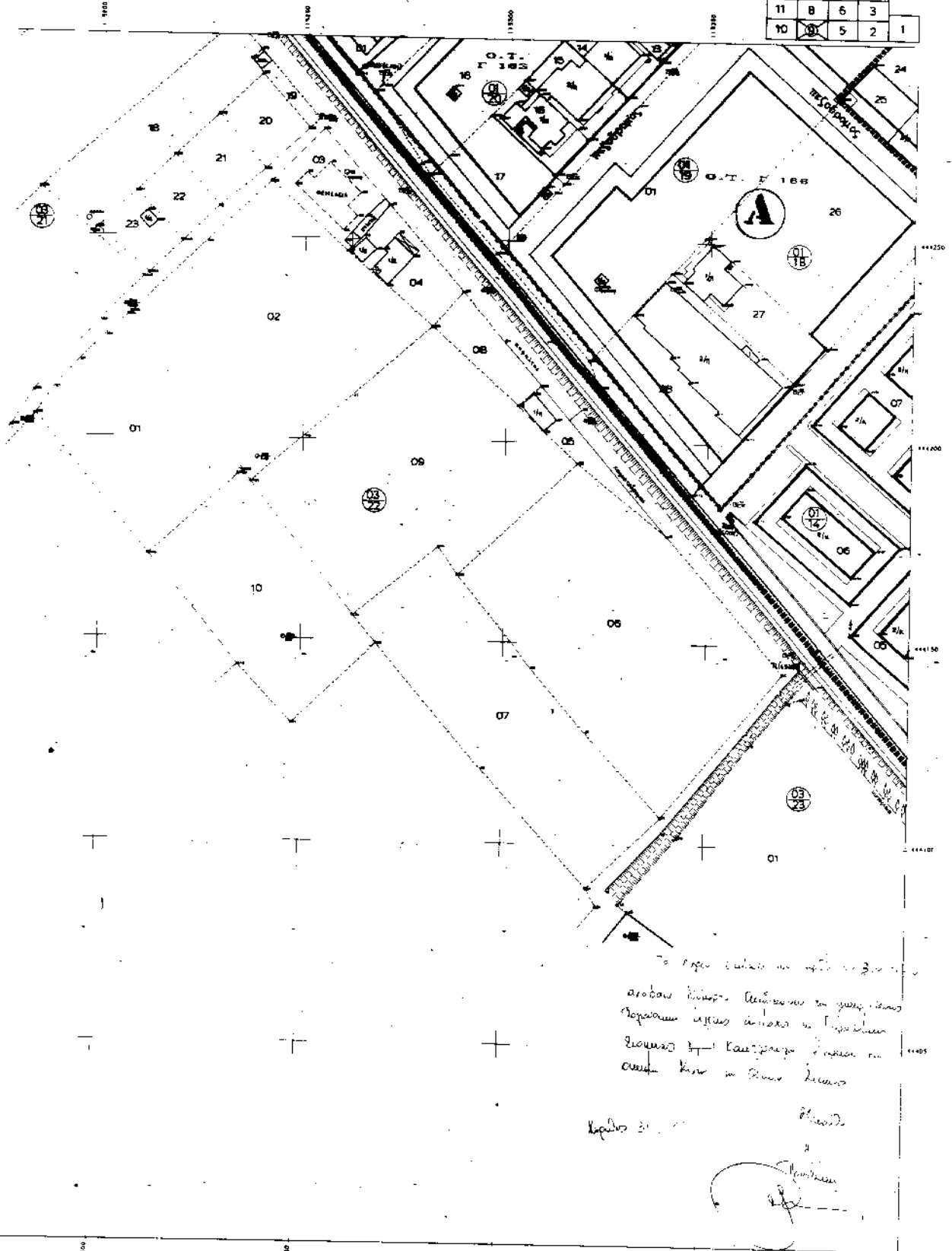

Το κτίριο είναι κτισμένο με
 αρόβω λίθου. Ολοκλήρωσε το 1904.
 Το κτίριο είναι κτισμένο με
 λίθους και κωνοειδή στέγη με
 στέγη και με λίθους λίθους
 Κόρινθος
 Μαντζάρης

1:500

ΑΘΗΝΑ, ΙΑΝΟΥΑΡΙΟΣ 1904
 ΟΥ ΣΥΝΤΑΞΑΝΤΕΣ

ΓΕΩΡΓΙΟΣ ΜΑΝΤΖΑΡΗΣ
 ΤΕΧΝ. ΓΡΑΦΕΙΟΥ

ΚΟΡΙΝΘΟΣ
 Ο ΕΠΙΣΤΕΛΟΝ

ΠΡΑΞΗ ΕΦΑΡΜΟΓΗΣ ΚΕΙΤΟΥ	
ΒΟΥΛΕΥΣΑΜΕΝΗ ΕΠΙΘΕΤΑ:	
ΚΑΡΕΛΑΠΟΥΔΟΥ - ΣΠΑΓΕΙΑ	
ΑΝΩΣΩΦΗΝ ΣΥΛΛΟΓΟΥ ΠΟΛΗΣ	
Ν.Α. 11908	ΠΕΝΤΑΚΩΝ. ΔΣ.

ΕΘΝΙΚΟ ΤΥΠΟΓΡΑΦΕΙΟ

Εκδίδει την ΕΦΗΜΕΡΙΔΑ ΤΗΣ ΚΥΒΕΡΝΗΣΕΩΣ από το 1833

Διεύθυνση : Καποδιστρίου 34
 Ταχ. Κώδικας : 104 32
 TELEX : 22.3211 YPET GR
 FAX : 5234312

Οι Υπηρεσίες του ΕΘΝΙΚΟΥ ΤΥΠΟΓΡΑΦΕΙΟΥ
 λειτουργούν καθημερινά από 8.00' έως 13.00'

ΧΡΗΣΙΜΕΣ ΠΛΗΡΟΦΟΡΙΕΣ

- * Πώληση ΦΕΚ όλων των Τευχών Σολωμού 51 τηλ.: 52.39.762
- * ΒΙΒΛΙΟΘΗΚΗ: Σολωμού 51 τηλ.: 52.48.188
- * Για φωτοαντίγραφα παλαιών τευχών στην οδό Σολωμού 51 τηλ.: 52.48.141
- * Τμήμα πληροφόρησης: Για τα δημοσιεύματα των ΦΕΚ Σολωμού 51 τηλ.: 52.25.713 - 52.49.547

- * Οδηγίες για δημοσιεύματα Ανωνύμων Εταιρειών και ΕΠΕ τηλ.: 52.48.785
- Πληροφορίες για δημοσιεύματα Ανωνύμων Εταιρειών και ΕΠΕ τηλ.: 52.25.761

- * Αποστολή ΦΕΚ στην επαρχία με καταβολή της αξίας του δια μέσου Δημοσίου Ταμείου Για πληροφορίες: τηλ.: 52.48.320

Τιμές κατά τεύχος της ΕΦΗΜΕΡΙΔΑΣ ΤΗΣ ΚΥΒΕΡΝΗΣΕΩΣ:

Κάθε τεύχος μέχρι 8 σελίδες δρχ. 100. Από 9 σελίδες μέχρι 16 δρχ. 150, από 17 έως 24 δρχ. 200
 Από 25 σελίδες και πάνω η τιμή πώλησης κάθε φύλλου (8σέλιδου ή μέρους αυτού) αυξάνεται κατά 50 δρχ.

Μπορείτε να γίνετε συνδρομητής για όποιο τεύχος θέλετε. Θα σας αποστέλλεται με το Ταχυδρομείο.

ΕΤΗΣΙΕΣ ΣΥΝΔΡΟΜΕΣ

Κωδικός αριθ. κατάθεσης στο Δημόσιο Ταμείο 2531

Κωδικός αριθ. κατάθεσης στο Δημόσιο Ταμείο 3512

Η ετήσια συνδρομή είναι:

α) Για το Τεύχος Α'	Δρχ.	20.000
β) » » » Β'	»	40.000
γ) » » » Γ'	»	10.000
δ) » » » Δ'	»	40.000
ε) » » » Αναπτυξιακών Πράξεων	»	25.000
στ) » » » Ν.Π.Δ.Δ.	»	10.000
ζ) » » » ΠΑΡΑΡΤΗΜΑ	»	5.000
η) » » » Δελτ. Εμπ. & Βιομ. Ιδ.	»	10.000
θ) » » » Αν. Ειδικού Δικαστηρίου	»	3.000
ι) » » » Α.Ε. & Ε.Π.Ε.	»	210.000
ια) Για όλα τα Τεύχη εκτός ΤΑΕ-ΕΠΕ	»	110.000

Ποσοστό 5% υπέρ του Ταμείου Αλληλοβοήθειας του Προσωπικού (ΤΑΠΕΤ)

Δρχ.	1.000
»	2.000
»	500
»	2.000
»	1.250
»	500
»	250
»	500
»	150
»	10.500
»	5.500

Πληροφορίες: τηλ. 52.48.320