



# ΕΦΗΜΕΡΙΣ ΤΗΣ ΚΥΒΕΡΝΗΣΕΩΣ

## ΤΗΣ ΕΛΛΗΝΙΚΗΣ ΔΗΜΟΚΡΑΤΙΑΣ

ΤΕΥΧΟΣ ΤΕΤΑΡΤΟ

Αρ. Φύλλου 373

11 Νοεμβρίου 2015

### ΠΕΡΙΕΧΟΜΕΝΑ

#### ΑΠΟΦΑΣΕΙΣ

- Κήρυξη έκτασης ως αναδασωτέας εμβαδού 290,44 τετρ. μέτρων, στη θέση «Καμινάκι» Δημοτικής Κοινότητας Αγ. Θεοδώρων Δημοτικής Ενότητας Αγίων Θεοδώρων του Δήμου Λουτρακίου - Περαχώρας - Αγίων Θεοδώρων Περιφερειακής Ενότητας Κορινθίας, λόγω εκχέρσωσης..... 1
- Κήρυξη έκτασης ως αναδασωτέας εμβαδού 2.185,85 τετρ. μέτρων, στη θέση «Κιάφα» της Τοπικής Κοινότητας Στιμάγκας Δημοτικής Ενότητας Βέλου του Δήμου Βέλου - Βόχας Περιφερειακής Ενότητας Κορινθίας, λόγω πυρκαγιάς..... 2
- Κήρυξη εκτάσεως ως αναδασωτέας, συνολικού εμβαδού 1.998,84 τ.μ. στη θέση «Αγριλιά» Τ.Κ. Πιτίτσας, ΔΕ Ρίου, Δήμου Πατρών, ΠΕ. Αχαΐας..... 3

#### ΑΠΟΦΑΣΕΙΣ

- Αριθμ. 63962/2067 (1)  
Κήρυξη έκτασης ως αναδασωτέας εμβαδού 290,44 τετρ. μέτρων, στη θέση "Καμινάκι" Δημοτικής Κοινότητας Αγ. Θεοδώρων Δημοτικής Ενότητας Αγίων Θεοδώρων του Δήμου Λουτρακίου - Περαχώρας - Αγίων Θεοδώρων Περιφερειακής Ενότητας Κορινθίας, λόγω εκχέρσωσης.

Ο ΑΣΚΩΝ ΚΑΘΗΚΟΝΤΑ ΓΕΝΙΚΟΥ ΓΡΑΜΜΑΤΕΑ  
ΑΠΟΚΕΝΤΡΩΜΕΝΗΣ ΔΙΟΙΚΗΣΗΣ  
ΠΕΛΟΠΟΝΝΗΣΟΥ - ΔΥΤΙΚΗΣ ΕΛΛΑΔΑΣ ΚΑΙ ΙΟΝΙΟΥ

Έχοντας υπόψη:

1. Τις διατάξεις:

α) Του Ν. 2503/1997 «Διοίκηση, οργάνωση, στελέχωση της Περιφέρειας, ρύθμιση θεμάτων για την Τοπική Αυτοδιοίκηση και άλλες διατάξεις»,

β) Του Ν. 3200/1955 «Περί διοικητικής αποκέντρωσης» όπως τροποποιήθηκε και συμπληρώθηκε με το Ν.δ. 532/1970 και μεταγενέστερες διατάξεις,

γ) Των άρθρων 6 και 280 του Ν. 3852/2010 (Φ.Ε.Κ. 87/7-6-2010 τ.Α') «Νέα αρχιτεκτονική της Αυτοδιοίκησης και της Αποκεντρωμένης Διοίκησης - Πρόγραμμα Καλλικράτης».

δ) Του Π.δ. 139/2010 (Φ.Ε.Κ. 232/27-12-2010 τ.Α') «Οργανισμός της Αποκεντρωμένης Διοίκησης Πελοποννήσου - Δυτικής Ελλάδας και Ιονίου».

2. Την υπ' αριθμ. 40/29-12-2010 (Φ.Ε.Κ. 247/31-12-2010 τ.Α') πράξη του Υπουργικού Συμβουλίου περί παύσης εκ του Νόμου των Γενικών Γραμματέων των Περιφερειών και διορισμού Γενικών Γραμματέων στις Αποκεντρωμένες Διοικήσεις του Κράτους.

3. Την υπ' αριθμ. 4 της 6.2.2015 (Φ.Ε.Κ. 24/Α'/2015) πράξη του Υπουργικού Συμβουλίου, περί αποδοχής παραιτήσεων των Γενικών Γραμματέων των Αποκεντρωμένων Διοικήσεων της Χώρας και το άρθρο 56 του Ν. 4257/2014 (Φ.Ε.Κ. 93/Α'/14-4-2014).

4. Τις Διαταγές του Υπουργείου Γεωργίας: α) 160417/1180/8-7-1980, β) 182447/3049/24-8-1980.

5. Τις διατάξεις:

α) Της παρ. 1 άρθρου 24 και της παρ. 3 άρθρου 117 του Συντάγματος της χώρας μας.

β) Του Ν. 998/1979 «Περί προστασίας των δασών και των δασικών εν γένει εκτάσεων της χώρας» και συγκεκριμένα των άρθρων 38 και 41, σε συνδυασμό με την παρ. 1 άρθρου 3 και τις παρ. 1β, 1γ, 1δ, 2β, 2γ και 2δ άρθρου 4 του ίδιου Νόμου, όπως έχει τροποποιηθεί και ισχύει.

6. Την υπ' αριθμ. 109264/7152/3-12-2014 Πρόταση του Δασαρχείου Κορίνθου, μετά την από 24-10-2014 Έκθεση Αυτοψίας - Φωτοερμηνείας και την ΔΥ/24-11-2014 Συμπληρωματική Αναφορά του Δασολόγου Δασαρχείου Κορίνθου Βασιλείου Δελή, σύμφωνα με την οποία η αναφερόμενη στο θέμα έκταση με εμβαδόν 290,44 τετρ. μέτρα (διακόσια ενενήντα τετρ. μέτρα και σαράντα τέσσερα εκατοστά τετρ. μέτρου), όπως αποτυπώνεται με τα στοιχεία 1, 2, 3, 4, 5, 6, 1 στο από 24-10-2014 συνημμένο σε αυτή Τοπογραφικό Διάγραμμα με κλίμακα 1:200 και εντοπίζεται επί αυτού σε απόσπασμα του υπ' αριθμ. 424 200 Ορθοφωτοχάρτη του Υπουργείου Γεωργίας, έτους 1996 - '97, με κλίμακα 1:5.000, καλυπτόταν από δάσος Χαλεπίου πεύκης, με συγκόμωση κανονική έως φωτεινή και υπόροφο με χαρακτηριστικά αείφυλλα πλατύφυλλα της περιοχής, το οποίο εκχερσώθηκε παράνομα, χωρίς την άδεια της αρμόδιας Δασικής αρχής, μετά το έτος 1972 και συνεπώς επιβάλλεται η κήρυξη της ως αναδασωτέας.

7. Την υπ' αριθμ. 16101/880/10-2-2015 Δ/γή της Δ/σης Συντονισμού και Επιθεώρησης Δασών Α.Δ. Π.Δ.Ε. και Ι., σε εφαρμογή των διατάξεων της παρ. 9 άρθρου 9 του Ν. 3469/2006 (Φ.Ε.Κ. 131/Α'/2006).

8. Το υπ' αριθμ. 14218/482/25-2-2015 έγγραφο Δ/σης Δασών Κορινθίας προς το Δασαρχείο Κορίνθου, για επανασύνταξη - επικαιροποίηση του από 24-10-2014 ανωτέρω Τοπογραφικού Διαγράμματος, που αποτυπώνει την εκχερσωμένη έκταση εμβαδού 290,44 τετρ. μέτρων.

9. Το υπ' αριθμ. 15738/1094/29-7-2015 έγγραφο του Δασαρχείου Κορίνθου, με συνημμένο το από 29-7-2015 επικαιροποιημένο Τοπογραφικό Διάγραμμα κλίμακας 1:200, του Δασολόγου Βασιλείου Δελή, σε εκτέλεση της προηγούμενης Δ/γής, αποφασίζουμε:

Κηρύσσουμε αναδασωτέα τη Δημοτική έκταση εμβαδού 290,44 τετρ. μέτρων, στη θέση "Καμινάκι" Δημοτικής Κοινότητας Αγ. Θεοδώρων Δημοτικής Ενότητας Αγίων Θεοδώρων του Δήμου Λουτρακίου - Περαχώρας - Αγίων Θεοδώρων Περιφερειακής Ενότητας Κορινθίας, η οποία αποτελεί "δάσος" σύμφωνα με την παρ. 1 άρθρου 3 του Ν. 998/1979, όπως έχει τροποποιηθεί και ισχύει, αποτυπώνεται με τα στοιχεία 1, 2, 3, 4, 5, 6, 1 στο από 29-7-2015 συνημμένο Τοπογραφικό Διάγραμμα κλίμακας 1:200, οριοθετείται με τη χρήση συντεταγμένων στο Ε.Γ.Σ.Α. '87, ως εξής:

Σημείο	1:	X=425529.32	Y=4200129.39
"	2:	X=425527.77	Y=4200132.52
"	3:	X=425523.35	Y=4200141.43
"	4:	X=425541.60	Y=4200151.33
"	5:	X=425546.70	Y=4200142.23
"	6:	X=425547.21	Y=4200138.10

και συνορεύει:

ΒΟΡΕΙΑ: Με εκχερσωμένο δημοτικό δάσος Αγ. Θεοδώρων.

ΝΟΤΙΑ: Με εκχερσωμένο δημοτικό δάσος Αγ. Θεοδώρων.

ΑΝΑΤΟΛΙΚΑ: Με εκχερσωμένο δημοτικό δάσος Αγ. Θεοδώρων.

ΔΥΤΙΚΑ: Με εκχερσωμένο δημοτικό δάσος Αγ. Θεοδώρων

όπου σύνταξε ο Δασολόγος του Δασαρχείου Κορίνθου Βασίλειος Δελής και θεώρησε ο Δασάρχης, με σκοπό την επανεγκατάσταση με φυσική ή τεχνητή αναγέννηση της δασικής βλάστησης που καταστράφηκε από την εκχέρωση.

Κατά της παρούσας απόφασης, σύμφωνα με τις διατάξεις της παρ. 1 άρθρου 47 του Ν. 3900/2010, όπως τροποποίησε το άρθρο 1 του Ν. 702/1977, επιτρέπεται προσφυγή από οποιονδήποτε έχει έννομο συμφέρον, ενώπιον του (αρμοδίου) τριμελούς Διοικητικού Εφετείου, εντός εξήντα ημερών από την επομένη της δημοσίευσής ή κοινοποιήσεως αυτής.

Η απόφαση αυτή να δημοσιευθεί στην Εφημερίδα της Κυβερνήσεως.

Πάτρα, 21 Σεπτεμβρίου 2015

Ο Ασκών καθήκοντα

Γενικού Γραμματέα Αποκεντρωμένης Διοίκησης  
ΔΙΟΝΥΣΙΟΣ ΠΑΝΑΓΙΩΤΟΠΟΥΛΟΣ

ΑΝΗΚΕΙ ΣΤΟ ΥΠ' ΑΡΙΘΜ. 15738/105-2/2015 ΕΓΓΡΑΦΟ ΤΟΥ ΔΑΣΑΡΧΕΙΟΥ ΚΟΡΙΝΘΟΥ

ΤΟΠΟΓΡΑΦΙΚΟ ΔΙΑΓΡΑΜΜΑ ΚΛΙΜΑΚΑΣ 1:200 ΚΑΙ ΑΠΟΣΤΑΣΙΑ ΕΚ ΤΟΥ 424.200 ΟΡΘΟΓΩΝΙΟΥ ΚΛΙΜΑΚΑΣ 1:5000, ΒΑΣΙΣΜΕΝΟ ΩΣ ΠΡΟΣ ΤΙΣ ΚΟΡΥΦΕΣ ΤΩΝ ΠΟΛΥΓΩΝΩΝ ΣΤΟ ΑΠΟ 5/8/2009 ΤΟΠ. ΔΙΑΓΡΑΜΜΑ ΤΟΥ ΕΡΓΟΔΗΓΟΥ ΤΟΥ ΔΑΣΑΡΧΕΙΟΥ ΚΟΡΙΝΘΟΥ ΔΗΜ. ΒΑΣΙΛΟΠΟΥΛΟΥ ΚΛΙΜΑΚΑΣ 1:200 ΚΑΙ ΣΤΟ ΟΠΟΙΟ ΑΠΟΤΥΠΩΝΕΤΑΙ ΤΟ ΤΜΗΜΑ ΔΗΜΟΤΙΚΟΥ ΔΑΣΟΥΣ ΠΕΥΚΗΣ ΠΟΥ ΚΑΤΑΛΗΦΘΗΚΕ, ΕΚΧΕΡΣΩΘΗΚΕ ΚΑΙ ΕΠΙ ΤΟΥ ΟΠΟΙΟΥ ΚΑΤΑΣΚΕΥΑΣΤΗΚΕ ΑΥΘΑΙΡΕΤΟ ΚΤΙΣΜΑ ΑΠΟ ΤΟΝ ΔΗΜΗΤΡΟΚΑΛΗ ΙΩΑΝΝΗ ΣΤΗ ΘΕΣΗ 'ΚΑΜΙΝΑΚΙ', ΠΕΡΙΦΕΡΕΙΑΣ Δ.Κ. Α.Γ. ΘΕΟΔΩΡΩΝ ΤΟΥ ΔΗΜΟΥ ΛΟΥΤΡΑΚΙΟΥ-ΠΕΡΑΧΩΡΑΣ-ΑΓ. ΘΕΟΔΩΡΩΝ

ΕΜΒΑΔΟΝ ΕΚΧΕΡΣΩΘΕΙΣΑΣ ΕΚΤΑΣΗΣ: 290,44 Τμ  
ΕΜΒΑΔΟΝ ΑΥΘΑΙΡΕΤΩΝ ΚΤΙΣΜΑΤΩΝ: 214,13 Τμ

**ΕΘΝΙΚΟ ΤΥΠΟΓΡΑΦΕΙΟ**  
Για τεχνικούς λόγους στο σχεδιάγραμμα,  
από το ηλεκτρονικό αρχείο, έγινε **56%**  
σμίκρυνση κατά ποσοστό

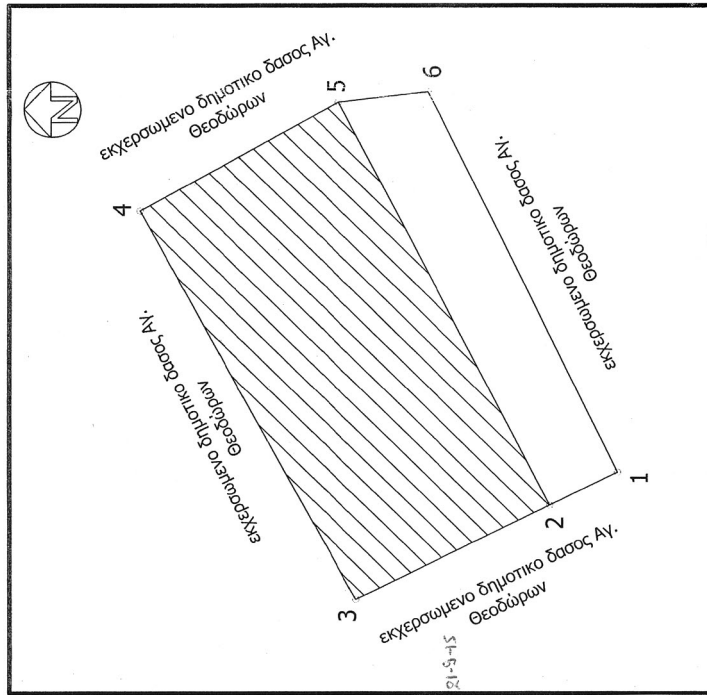
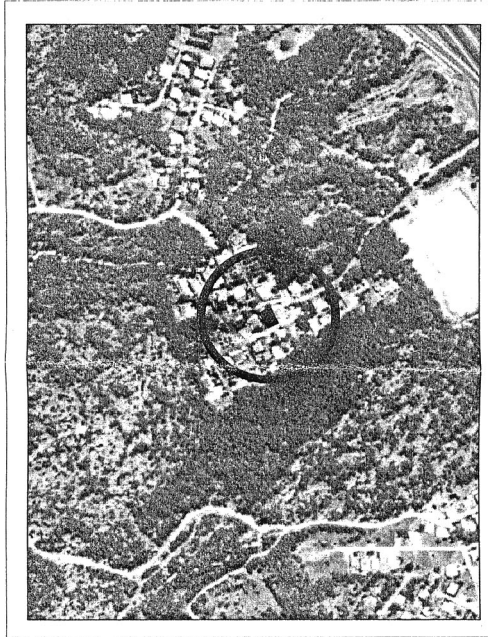

ΟΡΘΟΓΩΝΙΚΕΣ ΣΥΝΤΕΤΑΓΜΕΝΕΣ  
ΚΟΡΥΦΩΝ ΣΤΟ ΕΓΣΔ 87

1	X=425529.32	Y=4200129.39
2	X=425527.77	Y=4200132.52
3	X=425523.35	Y=4200141.43
4	X=425541.60	Y=4200151.33
5	X=425546.70	Y=4200142.23
6	X=425547.21	Y=4200138.10

ΑΝΗΚΕΙ ΕΠΙ ΤΩΝ ΕΓΓΡΑΦΩΝ 63362/2007/21-5-15  
ΕΠΙ ΤΗΣ ΔΙΑΤΑΞΗΣ ... ΤΗΣ ΔΙΑΤΑΞΗΣ  
ΔΑΣΩΝ Ν. ΚΟΡΙΝΘΙΑΣ.

Κορίνθος 29/7/15  
Ο Συντάκτης  
Β. Δελής  
Δασολόγος

Κορίνθος 29/7/15  
Ο Δασάρχης  
Π. Μπούλιος  
Δασολόγος

Κορίνθος 10/8/15  
Ο Διευθυντής Δασών  
Γ. Γαλιπέδης  
Δασολόγος

Πάτρα 21/5/15  
Ο ασκών καθήκοντα  
Γ ΓΑΛΙΠΕΔΙ  
Διοχ. Παναγιώτουλας,  
Γεν/Χ της Χώρας της &  
Περιφέρειας Κορινθίας



Αριθμ. 66252/2146

(2)

Κήρυξη έκτασης ως αναδασωτέας εμβαδού 2.185,85 τετρ. μέτρων, στη θέση "Κιάφα" της Τοπικής Κοινότητας Στιμάγκας Δημοτικής Ενότητας Βέλου του Δήμου Βέλου - Βόχας Περιφερειακής Ενότητας Κορινθίας, λόγω πυρκαγιάς.

Ο ΑΣΚΩΝ ΚΑΘΗΚΟΝΤΑ ΓΕΝΙΚΟΥ ΓΡΑΜΜΑΤΕΑ  
ΑΠΟΚΕΝΤΡΩΜΕΝΗΣ ΔΙΟΙΚΗΣΗΣ  
ΠΕΛΟΠΟΝΝΗΣΟΥ - ΔΥΤΙΚΗΣ ΕΛΛΑΔΑΣ ΚΑΙ ΙΟΝΙΟΥ

Έχοντας υπόψη:

1. Τις διατάξεις:

α) Του Ν. 2503/1997 «Διοίκηση, οργάνωση, στελέχωση της Περιφέρειας, ρύθμιση θεμάτων για την Τοπική Αυτοδιοίκηση και άλλες διατάξεις»,

β) Του Ν. 3200/1955 «Περί διοικητικής αποκέντρωσης» όπως τροποποιήθηκε και συμπληρώθηκε με το Ν.Δ. 532/1970 και μεταγενέστερες διατάξεις,

γ) Των άρθρων 6 και 280 του Ν. 3852/2010 (Φ.Ε.Κ. 87/7-6-2010 τ.Α') «Νέα αρχιτεκτονική της Αυτοδιοίκησης και της Αποκεντρωμένης Διοίκησης - Πρόγραμμα Καλλικράτης».

δ) Του Π.δ. 139/2010 (Φ.Ε.Κ. 232/27-12-2010 τ.Α') «Οργανισμός της Αποκεντρωμένης Διοίκησης Πελοποννήσου - Δυτικής Ελλάδας και Ιονίου».

2. Την υπ' αριθμ. 40/29-12-2010 (Φ.Ε.Κ. 247/31-12-2010 τ.Α') πράξη του Υπουργικού Συμβουλίου περί παύσης εκ του Νόμου των Γενικών Γραμματέων των Περιφερειών και διορισμού Γενικών Γραμματέων στις Αποκεντρωμένες Διοικήσεις του Κράτους.

3. Την υπ' αριθμ. 4 της 6.2.2015 (Φ.Ε.Κ. 24/Α'/2015) πράξη του Υπουργικού Συμβουλίου, περί αποδοχής παραιτήσεων των Γενικών Γραμματέων των Αποκεντρωμένων Διοικήσεων της Χώρας και το άρθρο 56 του Ν. 4257/2014 (Φ.Ε.Κ. 93/Α'/14-4-2014).

4. Τις διατάξεις του Ν. 2612/1998 «Ανάθεση της Δασοπυρόσβεσης στο Πυροσβεστικό Σώμα και άλλες διατάξεις».

5. Τις Διαταγές του Υπουργείου Γεωργίας: α) 160417/1180/8-7-1980, β) 182447/3049/24-8-1980.

6. Τις διατάξεις:

α) Της παρ. 1 άρθρου 24 και της παρ. 3 άρθρου 117 του Συντάγματος της χώρας μας.

β) Του Ν. 998/1979 «Περί προστασίας των δασών και των δασικών εν γένει εκτάσεων της χώρας» και συγκεκριμένα των άρθρων 38 και 41, σε συνδυασμό με την παρ. 1 άρθρου 3 και την παρ. 1ε άρθρου 4 του ιδίου Νόμου, όπως έχει τροποποιηθεί και ισχύει.

7. Την υπ' αριθμ. 62209/4235/30-7-2015 Πρόταση του Δασαρχείου Κορίνθου, μετά την από 30-7-2015 Έκθεση Αυτοψίας του Δασολόγου Βασιλείου Δελή, σύμφωνα με την οποία η αναφερόμενη στο θέμα έκταση με εμβαδόν 2.185,85 τετρ. μέτρα (δύο χιλιάδες εκατόν ογδόντα πέντε τετρ. μέτρα και ογδόντα πέντε εκατοστά τετρ. μέτρου), όπως αποτυπώνεται με τα στοιχεία Α, Β, Γ, Δ, Ε, Ζ, Η, Θ, Ι, Κ, Λ, Μ, Α στο από 30-7-2015 συνημμένο Τοπογραφικό

Διάγραμμα κλίμακας 1:1.000 και εντοπίζεται επί αυτού σε απόσπασμα του υπ' αριθμ. 380 194 Ορθοφωτοχάρτη του Υπουργείου Γεωργίας, έτους 1996 - '97, με κλίμακα 1:5.000, καλυπτόταν με δασική βλάστηση, αποτελούμενη από αείφυλλα πλατύφυλλα (κυρίως σχίνο και πρίνο), με κανονική έως σύμπυκνη συγκόμωση και λίγα άτομα Πεύκης, που καταστράφηκε από πυρκαγιά που εκδηλώθηκε στις 7 Μαΐου έτους 2015 και συνεπώς επιβάλλεται η κήρυξη της ως αναδασωτέας, αποφασίζουμε:

Κηρύσσουμε αναδασωτέα τη Δημόσια έκταση εμβαδού 2.185,85 τετρ. μέτρων, στη θέση "Κιάφα" της Τοπικής Κοινότητας Στιμάγκας Δημοτικής Ενότητας Βέλου του Δήμου Βέλου - Βόχας Περιφερειακής Ενότητας Κορινθίας, η οποία αποτελεί "δάσος" σύμφωνα με την παρ. 1 άρθρου 3 του Ν. 998/1979 όπως τροποποιήθηκε και ισχύει, αποτυπώνεται με τα στοιχεία Α, Β, Γ, Δ, Ε, Ζ, Η, Θ, Ι, Κ, Λ, Μ, Α στο από 30-7-2015 συνημμένο Τοπογραφικό Διάγραμμα κλίμακας 1:1.000, οριοθετείται με τη χρήση συντεταγμένων στο Ε.Γ.Σ.Α. '87, ως εξής:

Σημείο Α:	X=383362.17	Y=4196787.94
" Β:	X=383383.03	Y=4196790.93
" Γ:	X=383403.22	Y=4196789.44
" Δ:	X=383414.84	Y=4196783.50
" Ε:	X=383422.81	Y=4196781.96
" Ζ:	X=383430.62	Y=4196782.31
" Η:	X=383437.43	Y=4196785.80
" Θ:	X=383440.82	Y=4196789.37
" Ι:	X=383426.30	Y=4196838.25
" Κ:	X=383388.84	Y=4196828.36
" Λ:	X=383410.32	Y=4196798.91
" Μ:	X=383358.25	Y=4196801.32

και συνορεύει:

ΒΟΡΕΙΑ: Εν μέρει με δάσος και εν μέρει με αγροτικές καλλιέργειες.

ΝΟΤΙΑ: Με αγροτική οδό.

ΑΝΑΤΟΛΙΚΑ: Με φρυγανώδη έκταση.

ΔΥΤΙΚΑ: Με αγροτική έκταση

όπου σύνταξε ο Δασολόγος του Δασαρχείου Κορίνθου Βασίλειος Δελής και θεώρησε ο Δασάρχης, με σκοπό την επανεγκατάσταση με φυσική ή τεχνητή αναγέννηση της δασικής βλάστησης που καταστράφηκε από την πυρκαγιά.

Κατά της παρούσας απόφασης, σύμφωνα με τις διατάξεις της παρ. 1 άρθρου 47 του Ν. 3900/2010, όπως τροποποίησε το άρθρο 1 του Ν. 702/1977, επιτρέπεται προσφυγή από οποιονδήποτε έχει έννομο συμφέρον, ενώπιον του (αρμοδίου) τριμελούς Διοικητικού Εφετείου, εντός εξήντα ημερών από την επομένη της δημοσίευσής ή κοινοποίησής αυτής.

Η απόφαση αυτή να δημοσιευθεί στην Εφημερίδα της Κυβερνήσεως.

Πάτρα, 21 Σεπτεμβρίου 2015

Ο Ασκών καθήκοντα  
Γενικού Γραμματέα Αποκεντρωμένης Διοίκησης  
ΔΙΟΝΥΣΙΟΣ ΠΑΝΑΓΙΩΤΟΠΟΥΛΟΣ

ΑΝΗΚΕΙ ΣΤΟ ΥΠ'ΑΡΙΘΜ. 62209/4235/30-7-2015 ΕΓΓΡΑΦΟ ΤΟΥ ΔΑΣΑΡΧΕΙΟΥ ΚΟΡΙΝΘΟΥ

ΤΟΠΟΓΡΑΦΙΚΟ ΔΙΑΓΡΑΜΜΑ ΚΛΙΜΑΚΑΣ 1:1000 ΚΑΙ ΑΠΟΣΠΑΣΜΑ ΕΚ ΤΟΥ 380\_194 ΟΡΘΟΦΩΤΟΧΑΡΤΗ ΚΛΙΜΑΚΑΣ 1:5000 ΣΤΟ ΟΠΟΙΟ ΑΠΟΤΥΠΩΝΕΤΑΙ ΤΟ ΔΑΣΟΣ ΑΕΙΦΥΛΛΩΝ ΣΚΛΗΡΟΦΥΛΛΩΝ ΥΠΟ ΣΤΟΙΧΕΙΑ (Α,Β,Γ,Δ,Ε,Ζ,Η,Θ,Ι,Κ,Λ,Μ,Α) ΕΜΒΛΑΔΟΥ 2.185,85Τμ ΠΟΥ ΚΑΤΑΣΤΡΑΦΗΚΕ ΑΠ' Ο ΤΗΝ ΠΥΡΚΑΓΙΑ ΤΗΣ 7-5-2015 ΣΤΗ ΘΕΣΗ "ΚΙΑΦΑ" ΠΕΡΙΦΕΡΕΙΑΣ Τ.Κ. ΣΤΙΜΑΓΚΑΣ ΤΟΥ ΔΗΜΟΥ ΒΕΛΟΥ-ΒΟΧΑΣ

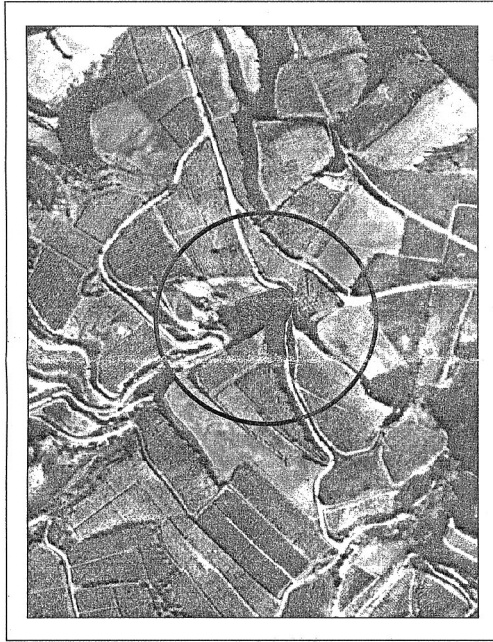
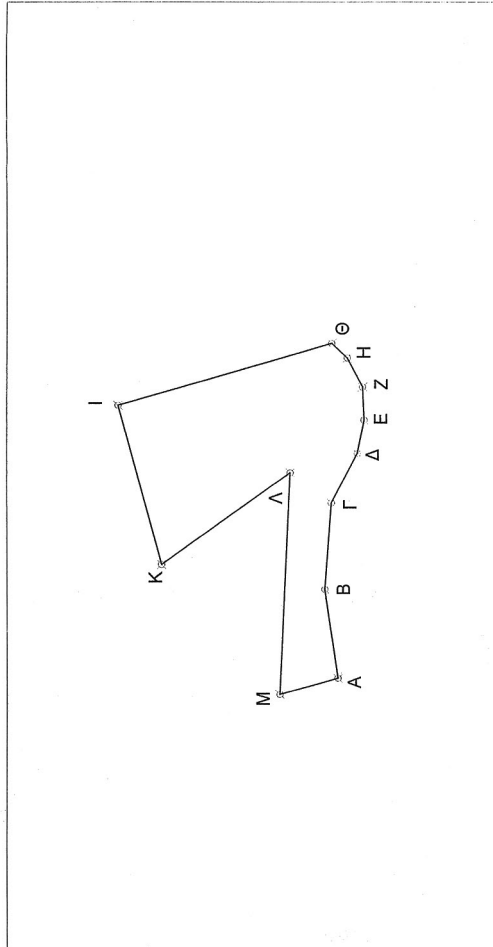

ΟΡΘΟΓΩΝΙΚΕΣ ΣΥΝΤΕΤΑΓΜΕΝΕΣ ΚΟΡΥΦΩΝ ΣΤΟ ΕΓΣΔ 87		
Α	X=383362.17	Y=4196787.94
Β	X=383383.03	Y=4196790.93
Γ	X=383403.22	Y=4196789.44
Δ	X=383414.84	Y=4196783.50
Ε	X=383422.81	Y=4196781.96
Ζ	X=383430.62	Y=4196782.31
Η	X=383437.43	Y=4196785.80
Θ	X=383440.82	Y=4196789.37
Ι	X=383426.30	Y=4196838.25
Κ	X=383388.84	Y=4196826.36
Λ	X=383410.32	Y=4196796.91
Μ	X=383356.25	Y=4196801.32

Αντικαθίστηται στην αριθμ. 66952/2146/21-9-2015 Ο Γεν. Γραφ. της Δ/νσης Δασών Ν. Κορινθίας.

Πάτρα 21/9/15  
Ο αρχιαν-καθηκόντων  
Δ/ντης Παναγιώτρουλος  
Γεν. Δ/ντης Χωροταξικής & Περιβάλλοντος Πολιτικής

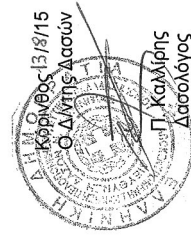

**ΕΘΝΙΚΟ ΤΥΠΟΓΡΑΦΕΙΟ**  
Για τεχνικούς λόγους στο σχεδιάγραμμα, από το ηλεκτρονικό αρχείο, έγινε **56%** σμίκρυνση κατά ποσοστό

Κορίνθος 30/7/15  
Ο Συντάκτης  
Κορίνθος 30/7/15  
Ο Δασάρχης  
Π. Μπαρούλιας  
Δασολόγος

Κορίνθος 30/7/15  
Ο Συντάκτης  
Β. Δελής  
Δασολόγος

Αριθμ. 124402/3856

(3)

Κήρυξη εκτάσεως ως αναδασωτέας, συνολικού εμβαδού 1.998,84 τ.μ. στη θέση «Αγριλιά» Τ.Κ. Πιτίτσας, ΔΕ Ρίου, Δήμου Πατρών, Π.Ε. Αχαΐας.

Ο ΑΣΚΩΝ ΚΑΘΗΚΟΝΤΑ ΓΕΝΙΚΟΥ ΓΡΑΜΜΑΤΕΑ  
ΑΠΟΚΕΝΤΡΩΜΕΝΗΣ ΔΙΟΙΚΗΣΗΣ  
ΠΕΛΟΠΟΝΝΗΣΟΥ, ΔΥΤΙΚΗΣ ΕΛΛΑΔΑΣ ΚΑΙ ΙΟΝΙΟΥ

Έχοντας υπόψη:

1. Τις διατάξεις των άρθρων 24 παρ. 1 και 117 παρ. 3 του Συντάγματος της Ελλάδας.

2. Τις διατάξεις του Ν. 3200/1955 «Περί διοικητικής αποκέντρωσης όπως αυτές τροποποιήθηκαν μεταγενέστερα».

3. Τις διατάξεις του Ν. 3852/2010 «Νέα Αρχιτεκτονική της Αυτοδιοίκησης και της Αποκεντρωμένης Διοίκησης - Πρόγραμμα Καλλικράτης».

4. Τις διατάξεις του Π.δ. 139/2010 «Οργανισμός της Αποκεντρωμένης Διοίκησης Πελοποννήσου, Δυτικής Ελλάδας και Ιονίου».

5. Τις Διατάξεις του άρθρου 56 του Ν. 4257/2014 (ΦΕΚ Α΄ 93), την πράξη 4 του Υπουργικού Συμβουλίου της 06-02-2015 (ΦΕΚ Α΄ 24) και την αριθμ. 5751/11-02-2015 Διαταγή του Υπουργείου Εσωτερικών και Διοικητικής Ανασυγκρότησης περί άσκησης καθηκόντων του Αρχαιότερου Γενικού Διευθυντή Αποκεντρωμένων Διοικήσεων όταν η θέση του Γενικού Γραμματέα είναι κενή.

6. Τις διατάξεις των άρθρων 37, 38 παρ. 1, 41 παρ. 1 και 3 του Ν. 998/1979 «Περί προστασίας δασών και δασικών εν γένει εκτάσεων», όπως αντικαταστάθηκαν από τις διατάξεις της παρ. 1 του άρθρου 35 του Ν. 4280/2014.

7. Τις διατάξεις του άρθρου 120 του Ν. 1892/1990 «Για τον εκσυγχρονισμό και την ανάπτυξη και άλλες διατάξεις».

8. Τις υπ' αριθμ. 160417/1180/08-07-1980 και 182447/3049/24-09-1980 διαταγές του Υπουργείου Γεωργίας.

9. Την υπ' αριθμ. 72897/6492/16-06-2015 αναφορά του Δασαρχείου Πατρών με την οποία προτείνεται η κήρυξη ως αναδασωτέας της αναφερόμενης στο θέμα έκτασης.

10. Τη σύμφωνη γνώμη της Δ/σης Δασών Αχαΐας, αποφασίζουμε:

Κηρύσσουμε ως Αναδασωτέα, με σκοπό την αποκατάσταση με φυσική αναγέννηση ή τεχνητή αναδάσωση της δασικής βλάστησης που καταστράφηκε δια εκχερσώσεως, έκταση Δημόσιου Δάσους αείφυλλων πλατύφυλλων (πρίνους, σχίνα, κ.λπ.) με ποσοστό κάλυψης 60-90% συνολικού εμβαδού 1.998,84 τ.μ. στη θέση «Αγριλιά» Τ.Κ. Πιτίτσας, ΔΕ Ρίου, Δήμου Πατρών, Π.Ε. Αχαΐας, η οποία αποτελείται από τα τμήματα Β=663,80 τ.μ. και Δ=1.335,04 τ.μ., όπως αυτά φαίνονται και περιγράφονται στο συνημμένο τοπογραφικό διάγραμμα κλίμακας 1:1000 το οποίο συνοδεύει την παρούσα και έχει όρια:

Τμήμα Β

Βόρεια: Με φερόμενο αγρό

Νότια: Με αγρό

Ανατολικά: Με δασική έκταση

Δυτικά: Με φερόμενο αγρό

Τμήμα Δ

Βόρεια: Με αγρό

Νότια: Με δρόμο

Ανατολικά: Με δασική έκταση

Δυτικά: Με αγρό

Επιτρέπεται υποβολή κατ' αυτής αίτησης ακύρωσης στο οικείο Διοικητικό Εφετείο (άρθρο 47 Ν. 3900/2010 ΦΕΚ/213/τ.Α΄) μέσα σε προθεσμία (60) ημερών που αρχίζει από την επομένη της δημοσίευσης ή κοινοποίησής της (άρθρο 46 Π.δ. 18/1989 - ΦΕΚ/8/Α΄).

Από τις διατάξεις της απόφασης αυτής δεν προκαλείται δαπάνη σε βάρος του Κρατικού προϋπολογισμού.

Η απόφαση αυτή να δημοσιευθεί στην Εφημερίδα της Κυβερνήσεως.

Πάτρα, 29 Σεπτεμβρίου 2015

Ο Ασκών καθήκοντα Γενικού Γραμματέα  
Αποκεντρωμένης Διοίκησης  
ΔΙΟΝΥΣΙΟΣ ΠΑΝΑΓΙΩΤΟΠΟΥΛΟΣ



9144 κςθ 6222 0124402/3856/2015 από ΑΔΠΔΣΙ

ΤΟΠΟΓΡΑΦΙΚΟ ΔΙΑΓΡΑΜΜΑ ΔΑΣΙΚΗΣ ΕΚΤΑΣΕΩΣ (ΣΕ ΔΥΟ ΤΜΗΜΑΤΑ) ΣΥΗ ΘΕΣΗ "ΑΓΡΙΝΙΑ", ΤΗΣ ΠΕΡΙΤΣΑΣ-ΔΕΡΙΟΥ-ΔΗΜΟΥ ΠΑΤΡΕΩΝ ΑΧΑΪΑΣ ΕΞ ΑΣΦΥΛΙΩΝ ΠΛΑΤΥΦΥΛΛΩΝ (ΠΡΙΝΩΝ-ΣΧΙΝΩΝ ΚΑΠ) ΣΕ ΠΡΟΣΤΙΟ 80-90% ΠΟΥ ΕΚΧΕΡΙΣΘΗΚΕ ΠΑΡΑΝΟΜΑ ΣΤΟ ΠΑΡΕΛΘΟΝ (ΕΚΧΕΡΙΣΜΕΝΗΣ ΕΚΤΑΣΕΩΣ ΤΜ. Β) ΥΠΟ ΣΤΟΙΧΕΙΑ (1-2-3-4-5-6-Π-Ρ-Σ-Τ-Υ-1') Εμβαδόν 663,80 μ<sup>2</sup> ΚΑΙ ΤΜ. Δ) ΥΠΟ ΣΤΟΙΧΕΙΑ (Ε-Ζ-Η-Θ-1-11-12-13-Ε) Εμβαδόν 1335,04 μ<sup>2</sup> ΚΑΙΜΑ ≡ 1:81000 ΠΟΥ ΕΧΡΗΣΣΟΝΤΑΙ ΩΣ ΑΝΑΔΑΣΤΟΤΕΣ

ΠΑΤΡΑΣ 19/9/2015 ΔΙΑΠΙΣΤΩΣΗ 15-5-2015



ΤΜΗΜΑ (Β')		ΤΜΗΜΑ (Δ)			
Σημείο	X	Y	ΣΗΜΕΙΟ		
1'	317987.75	4237582.82	E	317946.44	4237676.85
2'	317997.89	4237590.25	Z	317966.29	4237598.66
3'	318015.09	4237590.71	H	317991.42	4237698.00
4'	318028.89	4237599.53	Θ	317987.45	4237674.85
5'	318043.97	4237592.51	I	317992.74	4237666.25
6'	318055.40	4237592.51	11'	317989.02	4237659.44
Π	318068.15	4237584.89	12'	317973.54	4237661.82
Ρ	318067.49	4237578.28	13'	317957.81	4237660.78
Σ	318046.97	4237583.57			
Τ	318028.46	4237585.55			
Υ	318005.31	4237584.23			

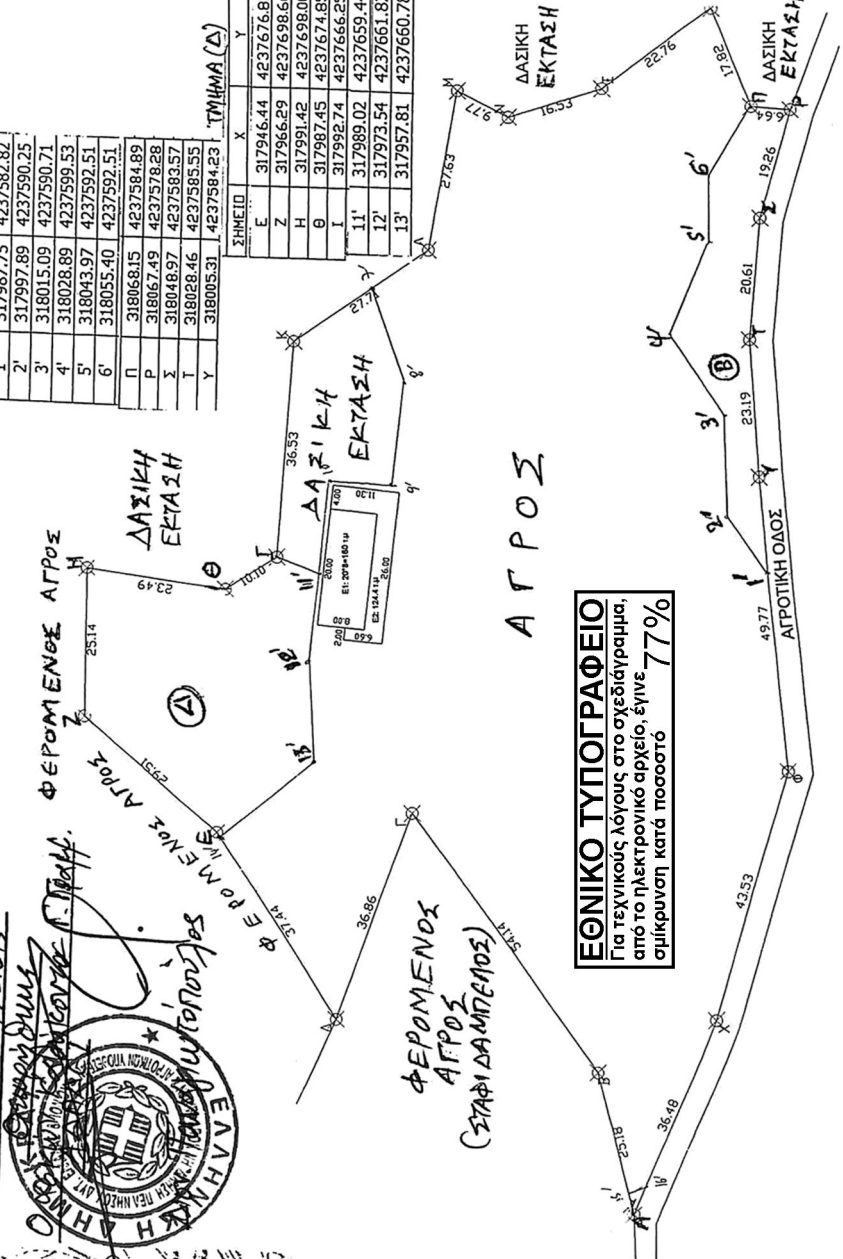

**ΕΘΝΙΚΟ ΤΥΠΟΓΡΑΦΕΙΟ**  
Για τεχνικούς λόγους στο σχεδιάγραμμα, από το ηλεκτρονικό αρχείο, έγινε σμίκρυνση κατά ποσοστό 77%

ΑΠΟΣΤΡΑΣΜΑ ΧΑΡΤΗ ΚΑΙΜΑΚΟΣ 1:85000 ΠΕΡΙΦ. ΠΕΡΙΤΣΑΣ ΑΧΑΪΑΣ  
Θ ΘΕΣΕΩΣ ΠΕΡΙΛΗΨΗΣ ΣΥΧΡΩΜΑΤΩΝ

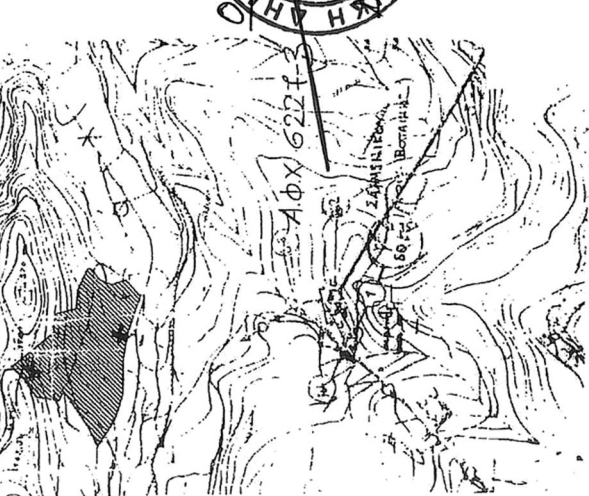

Ο ΣΥΝΤΑΚΤΗΣ  
Κων. Οικονομικών  
Δασολόγος

Ο ΣΥΝΤΑΚΤΗΣ  
Κων. Οικονομικών  
Δασολόγος

**ΕΘΝΙΚΟ ΤΥΠΟΓΡΑΦΕΙΟ**  
**ΕΦΗΜΕΡΙΣ ΤΗΣ ΚΥΒΕΡΝΗΣΕΩΣ**

**ΤΙΜΗ ΠΩΛΗΣΗΣ ΦΥΛΛΩΝ ΤΗΣ ΕΦΗΜΕΡΙΔΑΣ ΤΗΣ ΚΥΒΕΡΝΗΣΕΩΣ**

**Σε έντυπη μορφή:**

- Για τα Φ.Ε.Κ. από 1 έως 16 σελίδες σε 1 € προσαυξανόμενη κατά 0,20 € για κάθε επιπλέον οκτασέλιδο ή μέρος αυτού.
- Για τα φωτοαντίγραφα Φ.Ε.Κ. σε 0,15 € ανά σελίδα.

**Σε μορφή DVD/CD:**

Τεύχος	Ετήσια έκδοση	Τριμηνιαία έκδοση	Μηνιαία έκδοση	Τεύχος	Ετήσια έκδοση	Τριμηνιαία έκδοση	Μηνιαία έκδοση
Α΄	150 €	40 €	15 €	Α.Α.Π.	110 €	30 €	-
Β΄	300 €	80 €	30 €	Ε.Β.Ι.	100 €	-	-
Γ΄	50 €	-	-	Α.Ε.Δ.	5 €	-	-
Υ.Ο.Δ.Δ.	50 €	-	-	Δ.Δ.Σ.	200 €	-	20 €
Δ΄	110 €	30 €	-	Α.Ε.-Ε.Π.Ε.	-	-	100 €

- Η τιμή πώλησης μεμονωμένων Φ.Ε.Κ. σε μορφή cd-rom από εκείνα που διατίθενται σε ψηφιακή μορφή και μέχρι 100 σελίδες, σε 5 € προσαυξανόμενη κατά 1 € ανά 50 σελίδες.

**ΕΤΗΣΙΕΣ ΣΥΝΔΡΟΜΕΣ Φ.Ε.Κ.**

Τεύχος	Έντυπη μορφή	Τεύχος	Έντυπη μορφή	Τεύχος	Έντυπη μορφή
Α΄	225 €	Δ΄	160 €	Α.Ε.-Ε.Π.Ε.	2.250 €
Β΄	320 €	Α.Α.Π.	160 €	Δ.Δ.Σ.	225 €
Γ΄	65 €	Ε.Β.Ι.	65 €	Α.Σ.Ε.Π.	70 €
Υ.Ο.Δ.Δ.	65 €	Α.Ε.Δ.	10 €	Ο.Π.Κ.	-

- Το τεύχος Α.Σ.Ε.Π. (έντυπη μορφή) θα αποστέλλεται σε συνδρομητές ταχυδρομικά, με την επιβάρυνση των 70 €, ποσό το οποίο αφορά τα ταχυδρομικά έξοδα.

- Η καταβολή γίνεται σε όλες τις Δημόσιες Οικονομικές Υπηρεσίες (Δ.Ο.Υ.). Το πρωτότυπο διπλότυπο (έγγραφο αριθμ. πρωτ. 9067/28.2.2005 2η Υπηρεσία Επιτρόπου Ελεγκτικού Συνεδρίου) με φροντίδα των ενδιαφερομένων, πρέπει να αποστέλλεται ή να κατατίθεται στο Εθνικό Τυπογραφείο (Καποδιστρίου 34, Τ.Κ. 104 32 Αθήνα).
- Σημειώνεται ότι φωτοαντίγραφα διπλοτύπων, ταχυδρομικές Επιταγές για την εξόφληση της συνδρομής, δεν γίνονται δεκτά και θα επιστρέφονται.
- Οι οργανισμοί τοπικής αυτοδιοίκησης, τα νομικά πρόσωπα δημοσίου δικαίου, τα μέλη της Ένωσης Ιδιοκτητών Ημερησίου Τύπου Αθηνών και Επαρχίας, οι τηλεοπτικοί και ραδιοφωνικοί σταθμοί, η Ε.Σ.Η.Ε.Α, τα τριτοβάθμια συνδικαλιστικά όργανα και οι τριτοβάθμιες επαγγελματικές ενώσεις δικαιούνται έκπτωσης πενήντα τοις εκατό (50%) επί της ετήσιας συνδρομής.
- Το ποσό υπέρ Τ.Α.Π.Ε.Τ. (5% επί του ποσού συνδρομής), καταβάλλεται ολόκληρο (Κ.Α.Ε. 3512) και υπολογίζεται πριν την έκπτωση.
- Στην Ταχυδρομική συνδρομή του τεύχους Α.Σ.Ε.Π. δεν γίνεται έκπτωση.

Πληροφορίες για δημοσιεύματα που καταχωρίζονται στα Φ.Ε.Κ. στο τηλ.: 210 5279000.

Φωτοαντίγραφα παλαιών Φ.Ε.Κ.: τηλ.: 210 8220885.

Τα φύλλα όλων των τευχών της Εφημερίδας της Κυβερνήσεως διατίθενται δωρεάν σε ηλεκτρονική μορφή από την ιστοσελίδα του Εθνικού Τυπογραφείου ([www.et.gr](http://www.et.gr))

Ηλεκτρονική Διεύθυνση: <http://www.et.gr> - e-mail: [webmaster.et@et.gr](mailto:webmaster.et@et.gr)

ΟΙ ΥΠΗΡΕΣΙΕΣ ΕΞΥΠΗΡΕΤΗΣΗΣ ΠΟΛΙΤΩΝ ΛΕΙΤΟΥΡΓΟΥΝ ΚΑΘΗΜΕΡΙΝΑ ΑΠΟ 08:00 ΜΕΧΡΙ 13:30



\* 0 4 0 0 3 7 3 1 1 1 1 5 0 0 0 8 \*

ΑΠΟ ΤΟ ΕΘΝΙΚΟ ΤΥΠΟΓΡΑΦΕΙΟ

ΚΑΠΟΔΙΣΤΡΙΟΥ 34 \* ΑΘΗΝΑ 104 32 \* ΤΗΛ. 210 52 79 000 \* FAX 210 52 21 004