



ΕΦΗΜΕΡΙΔΑ ΤΗΣ ΚΥΒΕΡΝΗΣΕΩΣ ΤΗΣ ΕΛΛΗΝΙΚΗΣ ΔΗΜΟΚΡΑΤΙΑΣ

15 Νοεμβρίου 2016

ΤΕΥΧΟΣ ΤΕΤΑΡΤΟ

Αρ. Φύλλου 368

ΠΕΡΙΕΧΟΜΕΝΑ

ΑΠΟΦΑΣΕΙΣ

- 1 Κήρυξη ως αναδασωτέας δημόσιας έκτασης δάσους, εμβαδού 1,615 στρ. στη θέση «Στενό Μεθάνων», περιοχής του Δήμου Τροιζηνίας - Μεθάνων, της Περιφερειακής Ενότητας Νήσων Περιφέρειας Αττικής.
- 2 Κήρυξη έκτασης ως αναδασωτέας εμβαδού 381,50 τ.μ. στη θέση «Κρι» διακατεχόμενου δάσους Βραγκιανών, Τ.Κ. Βραγκιανών, Δ.Ε. Αχελώου, του Δήμου Αργιθέας, Π.Ε. Καρδίτσας.
- 3 Μερική ανάκληση της υπ' αριθμ. 36074/729/5-9-2013 (Φ.Ε.Κ. 496/Δ'/2013) απόφασης Γ.Γ. ΑΔ-ΠΔΕ και Ι, σύμφωνα με την οποία κηρύχθηκε ως «αναδασωτέα» λόγω πυρκαγιάς, έκταση συνολικού εμβαδού 1.764,42 στρεμμάτων, στη θέση «Σαϊτά» των Τ.Κ. Κ. Τρικάλων, Μ. Τρικάλων, Α. Τρικάλων και Μάννας Π.Ε. Κορινθίας, ως προς επιφάνεια εμβαδού 9122,18 τετρ. μέτρων στη θέση «Μαρούλι» της Τ.Κ. Κ. Τρικάλων Δ.Ε. Ξυλοκάστρου του Δήμου Ξυλοκάστρου - Ευρωστίνης Π.Ε. Κορινθίας.

ΑΠΟΦΑΣΕΙΣ

Αριθμ. 66941/2196 (1)

Κήρυξη ως αναδασωτέας δημόσιας έκτασης δάσους, εμβαδού 1,615 στρ. στη θέση «Στενό Μεθάνων», περιοχής του Δήμου Τροιζηνίας - Μεθάνων, της Περιφερειακής Ενότητας Νήσων Περιφέρειας Αττικής.

Ο ΓΕΝΙΚΟΣ ΓΡΑΜΜΑΤΕΑΣ
ΑΠΟΚΕΝΤΡΩΜΕΝΗΣ ΔΙΟΙΚΗΣΗΣ ΑΤΤΙΚΗΣ

Έχοντας υπόψη:

1.- Τις διατάξεις:

- α) των άρθρων 24 παρ. 1 και 117 παρ. 3 του Συντάγματος της Χώρας,
- β) των άρθρων 200, 201 και 205 του Ν.δ. 86/1969 (ΦΕΚ 7 Α'/18-1-1969) «περί Δασικού Κώδικα»,
- γ) του Ν. 4280/2014 (ΦΕΚ 159/Α'/8-8-2014) και του Ν. 998/1979 (ΦΕΚ 289 τ.Α'/29-12-1979) «περί προστα-

σίας των δασών και των δασικών εν γένει εκτάσεων της Χώρας» και ειδικότερα των άρθρων 41 και 38 - παρ. 1, όπως αντικαθίσταται με την παρ. 1, άρθρου 35, Ν. 4280/2014 - και παρ. 3, καθώς και του άρθρου 70, παρ. 3, όπως συμπληρώθηκε με το άρθρο 12, παρ. 2, του Ν. 2040/1992 (ΦΕΚ 70/Α'/23-4-1992) "περί ρύθμισης Θεμάτων Υπουργείου Γεωργίας κ.λπ.",

δ) του άρθρου 5 του Ν. 3200/1955 «περί διοικητικής αποκεντρώσεως» σε συνδυασμό με τις διατάξεις του Ν.δ. 532/1970 (ΦΕΚ 103 τ.Α'/1970) «περί συμπληρώσεως των διατάξεων διοικητικής αποκεντρώσεως» σε συνδυασμό με τις διατάξεις του Β.δ. 709/5-11-1970 (ΦΕΚ 235 τ.Α'/1970) «περί καθορισμού των διατηρουμένων αρμοδιοτήτων κ.λπ.»,

ε) των άρθρων 4 παρ. 6 και 6 παρ. 7 του Ν. 2240/1994 (ΦΕΚ 153 τ.Α'/1994) και των άρθρων 14 παρ. 1, 2 και 15 του Ν. 2399/1996 (ΦΕΚ 90 τ.Α'/1996),

στ) του άρθρου 7 του Ν. 2503/1997 (ΦΕΚ 107 τ.Α'/30-5-1997) «περί Διοίκησης, οργάνωσης, στελέχωσης της Περιφέρειας κ.λπ.»,

ζ) των άρθρων 1 παρ. 2,2 παρ. 7 και 3 παρ. 4 του Ν. 2647/1998 (ΦΕΚ 237 τ.Α'/22-10-1998) «περί μεταβίβασης αρμοδιοτήτων στις Περιφέρειες»,

η) του άρθρου 120 του Ν. 1892/1990 «Για τον εκσυγχρονισμό και την ανάπτυξη και άλλες διατάξεις»,

θ) του Ν. 3208/2003 (ΦΕΚ Α'/303/24-12-2003) όπως ισχύει σήμερα,

ι) του άρθρου έκτου του Ν. 3621/2007.

2.- Τις εξής διαταγές του Υπουργείου Γεωργίας:

α) 160417/1180/9-7-1980,

β) 182447/3049/24-9-1980 και

γ) 141823/24-2-1983.

3.- Τα αρθρ. 6 και 280 του Ν. 3852/2010 (ΦΕΚ 87/Α'/7-6-2010) «Νέα Αρχιτεκτονική της Αυτοδιοίκησης και της Αποκεντρωμένης Διοίκησης - Πρόγραμμα Καλλικράτης».

4.- Το Π.δ. 135/2010 (ΦΕΚ 228/Α'/2010) περί Οργανισμού της Αποκεντρωμένης Διοίκησης Αττικής.

5.- Την αριθμ. οικ. 2944/2764/16-1-2013 (ΦΕΚ 172/τ.Β'/31-1-2013) απόφαση Γενικού Γραμματέα Αποκεντρωμένης Διοίκησης Αττικής «περί μεταβίβασης αρμοδιοτήτων και εξουσία υπογραφής» σύμφωνα με την οποία δεν μεταβιβάζεται η εξουσία υπογραφής για αποφάσεις κήρυξης εκτάσεων ως αναδασωτέων.

6.- Την υπ' αριθμ.: 4 Πράξη του Υπουργικού Συμβουλίου της 6ης Φεβρουαρίου 2015 (ΦΕΚ 24/Α'/6-2-2015),

με την οποία έγιναν αποδεκτές οι παραιτήσεις των Γενικών Γραμματέων των Αποκεντρωμένων Διοικήσεων της Χώρας και το άρθρο 56, Ν. 4257/2014 (ΦΕΚ 93/Α' / 14-4-2014).

7.- Την υπ' αριθμ.: 64094/1937/10-8-2016 πρόταση του αρμοδίου Δασαρχείου Πόρου, σχετικά με την κήρυξη ως αναδασωτέας δημόσιας έκτασης δάσους, εμβαδού 1,615 στρ., στη θέση "Στενό Μεθάνων" περιφέρειας του Δήμου Τροιζηνίας - Μεθάνων, που καταστράφηκε από πυρκαγιά, η οποία έλαβε χώρα στις 13 του μηνός Ιουνίου, έτους 2016.

8.- Την εκ του Συντάγματος υποχρέωση για την επανεγκατάσταση της δασικής βλάστησης που καταστράφηκε από πυρκαγιά και η οποία θα αποκατασταθεί με φυσική αναγέννηση ή με πρόγραμμα τεχνητής αναδάσωσης, σύμφωνα με τις εκάστοτε ισχύουσες διατάξεις, αποφασίζουμε:

Κηρύσσουμε ως αναδασωτέα δημόσια έκταση δάσους εμβαδού 1,615 στρ. (ενός στρέμματος και εξακοσίων δέκα πέντε χιλιοστών του στρέμματος), με σκοπό την προστασία για την επανεγκατάσταση της δασικής βλάστησης, που καταστράφηκε από πυρκαγιά και την διατήρηση του χαρακτήρα της έκτασης ως δάσους, προς αποφυγήν αλλαγής προορισμού χρήσης αυτής, για εξωραϊσμό του τοπίου καθώς και την εξασφάλιση της ισορροπίας του φυσικού περιβάλλοντος.

Η έκταση αυτή, που βρίσκεται στην θέση «Στενό Μεθάνων» περιφέρειας του Δήμου Τροιζηνίας - Μεθάνων της Περιφερειακής Ενότητας Νήσων της Περιφέρειας Αττικής, έχει τη μορφή δάσους και καλυπτόταν από θα-

μνώδη δασική βλάστηση της διάπλασης των αείφυλλων πλατύφυλλων (πουρνάρια, σχίνα, ρείκια, κουμαριές, ασπάλαθους, αγριελιές κλπ) με βαθμό συγκόμωσης 0,8.

Στο από 10-8-2016 διάγραμμα κλίμακας 1:500, το οποίο συνοδεύει την απόφαση αυτή και στο ενσωματωμένο σε αυτό απόσπασμα φύλλου χάρτη Γ.Υ.Σ. 6491/4 κλίμακας 1:5000 η ως άνω δημόσια έκταση δάσους, εμβαδού 1,615 στρ., απεικονίζεται με μαύρο περίγραμμα, με στοιχεία «Α,Β,Γ,Δ, Α» και όρια:

Ανατολικά: Με δρόμο και δασική έκταση.

Δυτικά: Με δασική έκταση.

Βόρεια: Με δασική έκταση και δρόμο.

Νότια: Με δασική έκταση.

Οι συντεταγμένες των κορυφών της έκτασης των 1, 615 στρ., κατά ΕΓΣΑ' 87 αποτυπώνονται στον παρακάτω πίνακα:

ΣΗΜΕΙΟ	Χ(ΕΓΣΑ'87)	Ψ(ΕΓΣΑ'87)
Α	444237,663	4156204,729
Β	444250,117	4156178,128
Γ	444214,827	4156145,079
Δ	444190,844	4156164,767

Η απόφαση αυτή να δημοσιευθεί στην Εφημερίδα της Κυβερνήσεως.

Αθήνα, 28 Σεπτεμβρίου 2016

Η Ασκούσα καθήκοντα Γενικού Γραμματέα
Αποκεντρωμένης Διοίκησης

ΚΑΛΛΙΟΠΗ ΚΑΡΔΑΜΙΤΣΗ

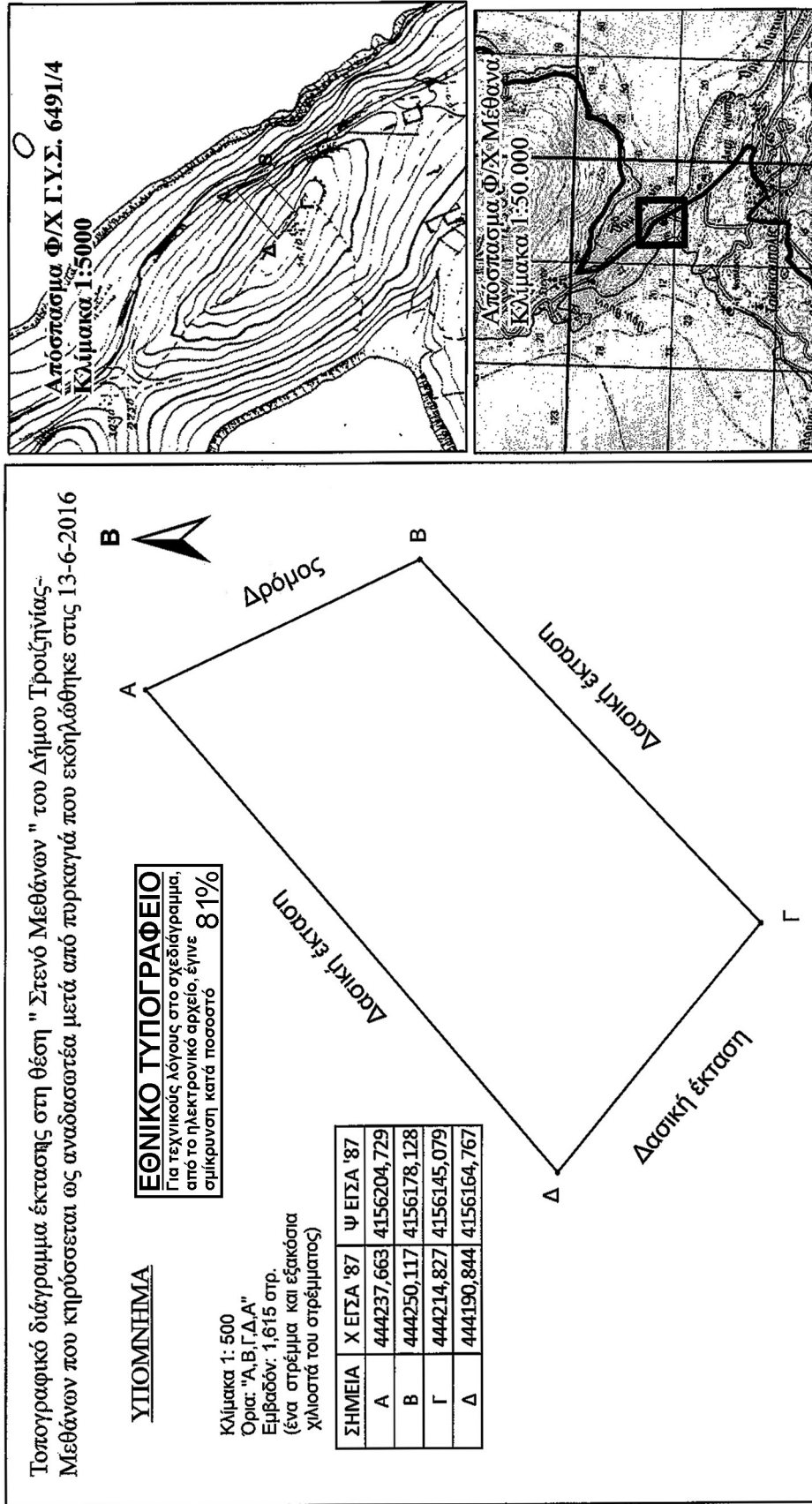

Ανήκει αναπόσπαστα στην υπ' αριθμ. 6491/193740-8-2016 Απόφαση του Γενικού Γραμματέα Αποκεντρωμένης Διοίκησης Αττικής. Αθήνα 10-8-2016

Η ΑΣΚΟΥΣΑ ΚΑΘΗΚΟΝΤΑ ΓΕΝ. ΓΡΑΜ. ΑΡΟΚ. ΔΙΟΙΚΗΣΗΣ ΑΤΤΙΚΗΣ

ΚΑΡΟΛΙΝΗ ΚΑΡΑΚΑΛΙΤΣΗ

Επισυνάπτεται στο έγγραφο του Δασ. Πόρου με αριθμ. 64094/193740-8-2016

ΠΟΡΟΣ 10-8-2016
 Ο ΣΥΝΤΑΚΤΗΣ

Παναγιώτης Δ. Βούρας
 Δασάρχης

Ε. Δ. Η. Μ. ΠΕΙΡΑΙΑΣ
 Δ. Η. Μ. ΠΕΙΡΑΙΑΣ
 Δ. Η. Μ. ΠΕΙΡΑΙΑΣ
 Δ. Η. Μ. ΠΕΙΡΑΙΑΣ
 Δ. Η. Μ. ΠΕΙΡΑΙΑΣ

Αριθμ. 2245/167730

(2)

Κήρυξη έκτασης ως αναδασωτέας εμβαδού 381,50 τ.μ. στη θέση «Κρι» διακατεχόμενου δάσους Βραγκιανών, Τ.Κ. Βραγκιανών, Δ.Ε. Αχελώου, του Δήμου Αργιθέας, Π.Ε. Καρδίτσας.

Ο ΓΕΝΙΚΟΣ ΓΡΑΜΜΑΤΕΑΣ
ΑΠΟΚΕΝΤΡΩΜΕΝΗΣ ΔΙΟΙΚΗΣΗΣ
ΘΕΣΣΑΛΙΑΣ ΚΑΙ ΣΤΕΡΕΑΣ ΕΛΛΑΔΑΣ

Έχοντας υπόψη:

1. Τις διατάξεις των άρθρων 24 παρ. 1 και 117 παρ. 3 του Συντάγματος της Ελλάδας.
2. Τις διατάξεις του Ν. 998/1979 «Περί προστασίας των Δασών και των Δασικών εν γένει εκτάσεων της Χώρας και ειδικότερα, α) του άρθρου 41 παρ. 1 και β) του άρθρου 38 παρ. 1, όπως τροποποιήθηκαν ή αντικαταστάθηκαν από το άρθρο 35 του Ν. 4280/2014.
3. Τις διατάξεις του Ν. 3208/2003 «Προστασία των δασικών οικοσυστημάτων κ.λπ.» άρθρο 1 παρ. 15.
4. Τις αριθμ. 160417/1180/8-7-1980 και 18244/3049/24-9-1980 διαταγές του Υπ. Γεωργίας.
5. Το Π.δ. 138/2010 (ΦΕΚ 231/Α'/27-12-2010) Οργανισμός της Αποκεντρωμένης Διοίκησης Θεσσαλίας - Στερεάς Ελλάδας.
6. Την υπ' αριθμ. 1669/33104/31-3-2011 (ΦΕΚ 648/Β'/19-4-2011) απόφαση της Γ.Γ.Α.Δ.Θ.-Σ.Ε. «Μεταβίβαση δικαιώματος υπογραφής κ.λπ.».

7. Την αριθμ. πρωτ. 3396/164493/22-9-2016 πρόταση του Δασαρχείου Μουζακίου, περί κηρύξεως δασικής έκτασης ως αναδασωτέας, αποφασίζουμε:

Κηρύσσουμε ως αναδασωτέα λόγω πυρκαγιάς, δασική έκταση εμβαδού 381,50 τ.μ., η οποία βρίσκεται στη θέση «Κρι» διακατεχόμενου δάσους Βραγκιανών, Τ.Κ. Βραγκιανών, Δ.Ε. Αχελώου, του Δήμου Αργιθέας, Π.Ε. Καρδίτσας.

Η έκταση απεικονίζεται με τα στοιχεία (1,2,3,1) στο προσαρτημένο στην παρούσα απόφασή μας τοπογραφικό διάγραμμα κλίμακας 1:500 και έχει όρια ως εξής:

Βόρεια: διακατεχόμενο δάσος Βραγκιανών

Νότια: διακατεχόμενο δάσος Βραγκιανών

Ανατολικά: διακατεχόμενο δάσος Βραγκιανών

Δυτικά: διακατεχόμενο δάσος Βραγκιανών

Σκοπός της κήρυξης της ανωτέρω έκτασης ως αναδασωτέας είναι η αποκατάσταση της δασικής βλάστησης (ελάτης, πρίνου, κέδρου) με φυσικό τρόπο και η προστασία της από την αλλαγή της μορφής της.

Η απόφαση αυτή να δημοσιευθεί στην Εφημερίδα της Κυβερνήσεως.

Καρδίτσα, 10 Οκτωβρίου 2016

Με εντολή Γενικού Γραμματέα
Αποκεντρωμένης Διοίκησης
Η Διευθύντρια Δασών Καρδίτσας
ΧΡΥΣΗ ΠΑΠΑΒΑΪΟΥ

ΤΟΠΟΓΡΑΦΙΚΟ ΣΧΕΔΙΑΓΡΑΜΜΑ ΚΑΕΙΣΑΣ ΕΚΤΑΣΗΣ ΔΑΣΟΥΣ ΣΤΗ ΘΕΣΗ «ΚΡΙ» ΤΟΥ ΔΙΑΚΑΤΕΧΟΜΕΝΟΥ ΔΑΣΟΥΣ ΒΡΑΓΚΙΑΝΩΝ

ΚΛΙΜΑΚΑ 1:500

ΕΘΝΙΚΟ ΤΥΠΟΓΡΑΦΕΙΟ
Για τεχνικούς λόγους στο σχεδιάγραμμο, από το ηλεκτρονικό αρχείο, έγινε σμίκρυνση κατά ποσοστό **82%**

ΥΠΟΜΝΗΜΑ
ΕΜΒΛΑΟ (1,2,3,1) Ε=381,50 Τ.Μ.
ΠΙΝΑΚΑΣ ΣΥΝΤΕΤΑΓΜΕΝΩΝ

Δ/Α	X	Y
1	279635,0000	4346572,0000
2	279672,0000	4346565,0000
3	279674,0000	4346544,0000

ΑΠΟΣΠΑΣΜΑ ΧΑΡΤΗ
ΚΛΙΜΑΚΑ 1:20.000

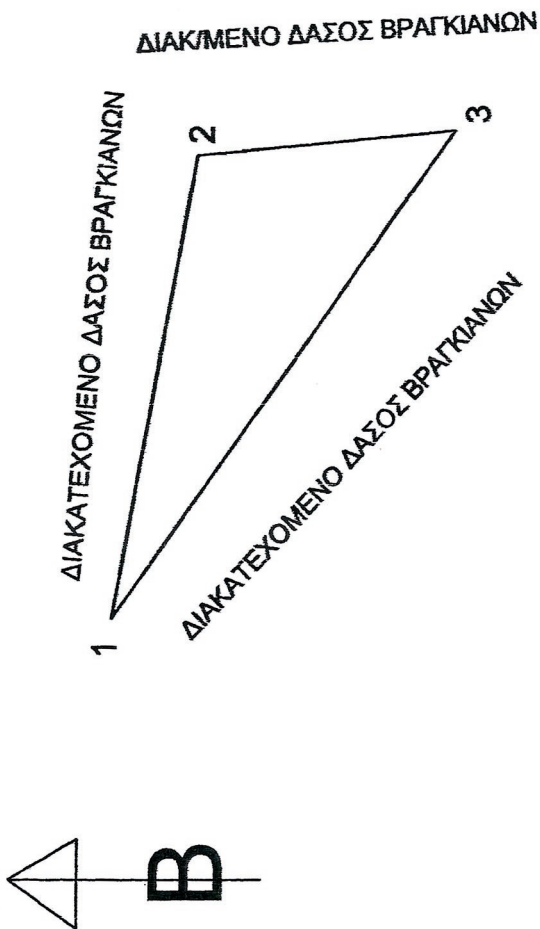
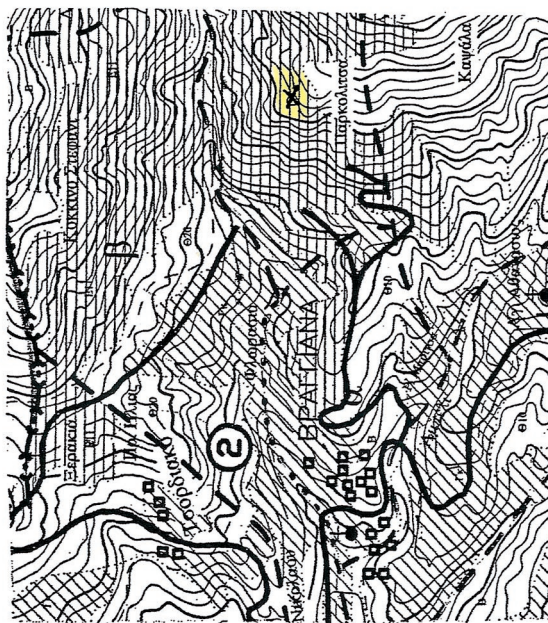

X ΘΕΣΗ ΚΑΕΙΣΑΣ ΕΚΤΑΣΗΣ

ΘΕΩΡΗΘΗΚΕ
Καθήκοντα 10-10-2016
ΜΕ ΕΝΤΟΛΗ Γ.Γ.Α.Δ.Θ.-Σ.Ε.
Η ΔΙΝΤΡΙΑ ΔΑΣΩΝ ΚΑΡΑΪΤΣΑΣ
ΠΑΠΑΒΑΪΟΥ ΧΡΥΣΗ
ΔΑΣΟΛΟΓΟΣ ΜΕ Α' ΒΑΘΜΟ

ΘΕΩΡΗΘΗΚΕ
Μουζέκι 22-9-2016
Ο ΔΑΣΑΡΧΗΣ ΜΟΥΖΑΚΙΟΥ α.α.
ΧΟΥΡΔΑΚΗ ΤΕΡΨΙΔΕΑ
ΔΑΣΟΛΟΓΟΣ ΜΕ Α' ΒΑΘΜΟ

Μουζέκι 19-9-2016
Ο ΣΥΝΤΑΚΤΗΣ

ΔΙΑΤΥΜΗΣ ΚΩΝΙΝΟΣ
ΔΑΣΟΠΟΝΟΣ

Αριθμ. 124013 (3)

Μερική ανάκληση της υπ' αριθμ. 36074/729/5-9-2013 (Φ.Ε.Κ. 496/Δ'/2013) απόφασης Γ.Γ. ΑΔ-ΠΔΕ και Ι, σύμφωνα με την οποία κηρύχθηκε ως «αναδασωτέα» λόγω πυρκαγιάς, έκταση συνολικού εμβαδού 1.764,42 στρεμμάτων, στη θέση «Σαϊτά» των Τ.Κ. Κ. Τρικάλων, Μ. Τρικάλων, Α. Τρικάλων και Μάννας Π.Ε. Κορινθίας, ως προς επιφάνεια εμβαδού 9122,18 τετρ. μέτρων στη θέση «Μαρούλι» της Τ.Κ. Κ. Τρικάλων Δ.Ε. Ξυλοκάστρου του Δήμου Ξυλοκάστρου - Ευρωστίνης Π.Ε. Κορινθίας.

Ο ΓΕΝΙΚΟΣ ΓΡΑΜΜΑΤΕΑΣ
ΑΠΟΚΕΝΤΡΩΜΕΝΗΣ ΔΙΟΙΚΗΣΗΣ
ΠΕΛΟΠΟΝΝΗΣΟΥ, ΔΥΤΙΚΗΣ ΕΛΛΑΔΑΣ
ΚΑΙ ΙΟΝΙΟΥ

Έχοντας υπόψη:

1. Τις διατάξεις:

α) Του Ν. 2503/1997 «Διοίκηση, οργάνωση, στελέχωση της Περιφέρειας, ρύθμιση θεμάτων για την Τοπική Αυτοδιοίκηση και άλλες διατάξεις».

β) Του Ν. 3200/1955 «Περί διοικητικής αποκέντρωσης» όπως τροποποιήθηκε και συμπληρώθηκε με το Ν.δ. 532/1970 και μεταγενέστερες διατάξεις.

γ) Των άρθρων 6 και 280 του Ν. 3852/2010 (Φ.Ε.Κ. 87/7-6-2010 τ.Α') «Νέα αρχιτεκτονική της Αυτοδιοίκησης και της Αποκεντρωμένης Διοίκησης - Πρόγραμμα Καλλικράτης».

δ) Του Π.δ. 139/2010 (Φ.Ε.Κ. 232/27-12-2010 τ.Α') «Οργανισμός της Αποκεντρωμένης Διοίκησης Πελοποννήσου, Δυτικής Ελλάδας και Ιονίου».

2. Την υπ' αριθμ. 40/29-12-2010 (Φ.Ε.Κ. 247/31-12-2010 τ.Α') Πράξη του Υπουργικού Συμβουλίου περί διαπίστωσης της παύσης εκ του Νόμου των Γενικών Γραμματέων των Περιφερειών και διορισμού Γενικών Γραμματέων στις Αποκεντρωμένες Διοικήσεις του Κράτους.

3. Την υπ' αριθμ. 4 της 6-2-2015 (Φ.Ε.Κ. 24/Α'/2015) Πράξη του Υπουργικού Συμβουλίου, περί αποδοχής παραιτήσεων των Γενικών Γραμματέων των Αποκεντρωμένων Διοικήσεων της Χώρας και το άρθρο 56 του Ν. 4257/2014 (Φ.Ε.Κ. 93/Α'/14-4-2014).

4. Τις διατάξεις του Ν. 998/1979 (Φ.Ε.Κ. 289/Α'/1979) «Περί προστασίας των δασών και των δασικών εν γένει εκτάσεων της χώρας», όπως έχουν τροποποιηθεί και ισχύουν σήμερα και συγκεκριμένα της παρ. 4 άρθρου 44, όπως προστέθηκε με το άρθρο 36 του Ν. 3698/2008 και αντικαταστάθηκε με την παρ. 3 άρθρου 35 του Ν. 4280/2014 (Φ.Ε.Κ. 159/Α'/2014) «Περιβαλλοντική αναβάθμιση και ιδιωτική πολεοδόμηση - Βιώσιμη ανάπτυξη οικισμών - Ρυθμίσεις δασικής νομοθεσίας και άλλες διατάξεις».

5. Την υπ' αριθμ. 160417/1180/8-7-1980 βασική Εγκύκλιο Δ/γής του Υπουργείου Γεωργίας, με την οποία παρέχονται οδηγίες για τις αναδασωτέες εκτάσεις.

6. Την υπ' αριθμ. 105545/534/1-9-2014 Δ/γής του Υ.Π.Ε.Κ.Α. «Εφαρμογή άρθρου 35 Ν. 4280/2014 - Φ.Ε.Κ. 159/Α'/2014».

7. Την υπ' αριθμ. 117080/6353/13-11-2014 (ΑΔΑ:

77ΣΕ0-ΙΒ3) Δ/γής Υ.Π.Ε.Κ.Α. «Περί της διαδικασίας άρσης ή ανάκλησης αποφάσεων αναδάσωσης».

8. Την υπ' αριθμ. 124581/2774/26-5-2015 Δ/γής Υ.Π.Α.Π.Ε.Ν. «Περί της διαδικασίας άρσης ή ανάκλησης αποφάσεων αναδάσωσης - Διευκρινήσεις».

9. Την υπ' αριθμ. 36074/729/5-9-2013 (Φ.Ε.Κ. 496/Δ'/2013) απόφαση Γ.Γ. ΑΔΠΔΕ και Ι, σύμφωνα με την οποία κηρύχθηκε ως «αναδασωτέα» λόγω πυρκαγιάς, έκταση συνολικού εμβαδού 1.764,42 στρεμμάτων, στη θέση «Σαϊτά» των Τ.Κ. Κ. Τρικάλων, Μ. Τρικάλων, Α. Τρικάλων και Μάννας Π.Ε. Κορινθίας.

10. Την υπ' αριθμ. 124955/22-8-2016 Πρόταση του Δασαρχείου Ξυλοκάστρου, για τη μερική ανάκληση της υπ' αριθμ. 36074/729/5-9-2013 (Φ.Ε.Κ. 496/Δ'/2013) απόφαση Γ.Γ. ΑΔΠΔΕ και Ι, σύμφωνα με την οποία κηρύχθηκε ως «αναδασωτέα» λόγω πυρκαγιάς, έκταση συνολικού εμβαδού 1.764,42 στρεμμάτων, στη θέση «Σαϊτά» των Τ.Κ. Κ. Τρικάλων, Μ. Τρικάλων, Α. Τρικάλων και Μάννας Π.Ε. Κορινθίας, ως προς επιφάνεια εμβαδού 9122,18 τετρ. μέτρων στη θέση «Μαρούλι» της Τ.Κ. Κ. Τρικάλων Δ.Ε. Ξυλοκάστρου του Δήμου Ξυλοκάστρου - Ευρωστίνης Π.Ε. Κορινθίας, όπως αποτυπώνεται με τα στοιχεία 8, 9, 10, 11, 12, 13, 14, 15, 16, 17, 18, 19, 20, 28, 29, 30, 31, 8 στο από 22-8-2016 Τοπογραφικό Διάγραμμα κλίμακας 1:1.000, του Δασολόγου Δασαρχείου Ξυλοκάστρου Περικλή Μενούνου και εντοπίζεται επί αυτού σε απόσπασμα Φύλλου Χάρτη Ξυλοκάστρου, με κλίμακα 1:20.000, με το αιτιολογικό ότι αυτή αποτελεί μη δασική έκταση (παρ. 6β άρθρου 3 του Ν. 998/1979, ως ισχύει) και συμπεριλήφθηκε εκ πλάνης στην αναδασωτέα έκταση, αποφασίζουμε:

Τη Μερική ανάκληση της υπ' αριθμ. 36074/729/5-9-2013 (Φ.Ε.Κ. 496/Δ'/2013) απόφαση Γ.Γ. ΑΔΠΔΕ και Ι, σύμφωνα με την οποία κηρύχθηκε ως «αναδασωτέα» λόγω πυρκαγιάς, έκταση συνολικού εμβαδού 1.764,42 στρεμμάτων, στη θέση «Σαϊτά» των Τ.Κ. Κ. Τρικάλων, Μ. Τρικάλων, Α. Τρικάλων και Μάννας Π.Ε. Κορινθίας, ως προς επιφάνεια εμβαδού 9122,18 τετρ. μέτρων στη θέση «Μαρούλι» της Τ.Κ. Κ. Τρικάλων Δ.Ε. Ξυλοκάστρου του Δήμου Ξυλοκάστρου - Ευρωστίνης Π.Ε. Κορινθίας, ως προς επιφάνεια εμβαδού 9122,18 τετρ. μέτρων στη θέση «Μαρούλι» της Τ.Κ. Κ. Τρικάλων Δ.Ε. Ξυλοκάστρου του Δήμου Ξυλοκάστρου - Ευρωστίνης Π.Ε. Κορινθίας, όπως αποτυπώνεται με τα στοιχεία 8, 9, 10, 11, 12, 13, 14, 15, 16, 17, 18, 19, 20, 28, 29, 30, 31, 8 στο από 22-8-2016 συνημμένο Τοπογραφικό Διάγραμμα κλίμακας 1:1.000, του Δασολόγου Δασαρχείου Ξυλοκάστρου Περικλή Μενούνου, εντοπίζεται επί αυτού σε απόσπασμα Φύλλου Χάρτη Ξυλοκάστρου, με κλίμακα 1:20.000 και οριοθετείται με χρήση συντεταγμένων του Ε.Γ.Σ.Α. '87 ως εξής:

Σημείο 8: Χ=367050.740 Ψ=4206021.644
 » 9: Χ=367050.506 Ψ=4206037.322
 » 10: Χ=367074.055 Ψ=4206040.373
 » 11: Χ=367089.504 Ψ=4206048.799
 » 12: Χ=367112.860 Ψ=4206039.370
 » 13: Χ=367142.188 Ψ=4206018.919
 » 14: Χ=367166.873 Ψ=4206016.946
 » 15: Χ=367203.438 Ψ=4206030.008
 » 16: Χ=367207.427 Ψ=4205981.192
 » 17: Χ=367142.934 Ψ=4205973.463

- » 18: Χ=367154.125 Ψ=4205937.436
- » 19: Χ=367109.023 Ψ=4205932.930
- » 20: Χ=367092.800 Ψ=4205930.346
- » 28: Χ=367090.122 Ψ=4205931.154
- » 29: Χ=367097.581 Ψ=4206012.154
- » 30: Χ=367046.296 Ψ=4206016.736
- » 31: Χ=367046.776 Ψ=4206018.750

δεδομένου ότι αυτή αποτελεί μη δασική έκταση (παρ. 6β άρθρου 3 του Ν. 998/1979, ως ισχύει), δεν υπάγεται στις διατάξεις της Δασικής Νομοθεσίας και συμπεριλή-

φθηκε στην απόφαση κήρυξης αναδασωτέας έκτασης, λόγω πλάνης περί τα πραγματικά δεδομένα.

Η απόφαση αυτή να δημοσιευθεί στην Εφημερίδα της Κυβερνήσεως.

Πάτρα, 27 Σεπτεμβρίου 2016

Ο Ασκών καθηκοντα Γενικού Γραμματέα
Αποκεντρωμένης Διοίκησης

ΔΙΟΝΥΣΙΟΣ ΠΑΝΑΓΙΩΤΟΠΟΥΛΟΣ

ΑΝΗΚΕΙ στο υπ' αριθμ. 124013 / 19-08-2016 έγγραφο του Διασφαχίου Ευλοκόστρου
 ΤΟΠΟΓΡΑΦΙΚΟ ΔΙΑΓΡΑΜΜΑ ΚΑΤΑΚΑΣ 1:1000
 ΣΤΟ ΟΠΟΙΟ ΦΑΙΝΕΤΑΙ Η ΕΚΤΑΣΗ ΣΤΗ ΘΕΣΗ "ΜΑΡΟΥΛΙ", Κ. Σ. ΤΡΙΚΛΩΝ ΚΟΡΨΙΘΙΑΣ,
 ΓΙΑ ΤΗΝ ΟΠΟΙΑ ΠΡΟΤΕΙΝΕΤΑΙ ΝΑ ΑΡΘΕΙ Ο ΑΝΑΔΑΣΩΤΕΟΣ ΧΑΡΑΚΤΗΡΑΣ ΤΗΣ

ΑΝΗΚΕΙ στην αρμόδ. 124013 / 07-9-2016 αίτηση
 του Λεοκάρου καθ. Γεν. Γραφ. ΑΔΠΔΕ ΣΤ

ΑΝΑΔΑΣΩΤΕΑ ΕΚΤΑΣΗ

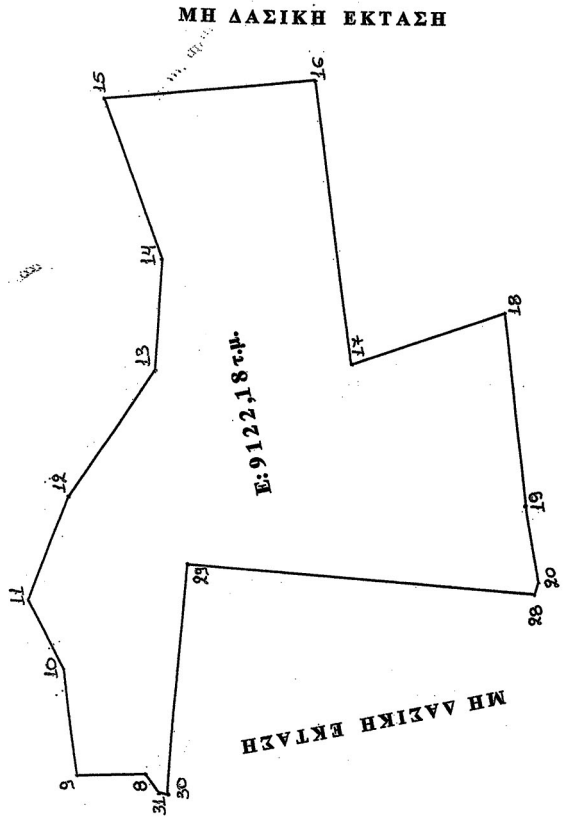

ΣΥΝΤΕΤΛΑΙΜΕΝΕΣ ΣΗΜΕΙΩΝ
 ΣΤΟ ΣΥΣΤΗΜΑ ΕΓΣΑ 1987

	X	Y
8	367050,740	4206021,644
9	367050,506	4206037,322
10	367074,055	4206040,373
11	367089,504	4206048,799
12	367112,860	4206059,370
13	367142,188	4206018,919
14	367166,873	4206016,946
15	367205,438	4206030,008
16	367207,427	4205981,192
17	367142,934	4205973,463
18	367154,125	4205932,930
19	367108,023	4205932,930
20	367092,800	4205930,346
28	367090,122	4205931,154
29	367097,581	4206012,154
30	367046,296	4206016,736
31	367046,776	4206018,750

ΑΠΟΣΠΑΣΜΑ ΣΤΟ ΟΠΟΙΟ ΦΑΙΝΕΤΑΙ Η ΕΚΤΑΣΗ ΠΟΥ ΚΗΡΥΧΘΗΚΕ ΑΝΑΔΑΣΩΤΕΑ
 ΚΑΤΑΚΑΣ 1:20000 ΜΕ ΤΗΝ ΑΡΘΡΩΜ. 3607/4/729/05-09-2013 ΑΠΟΦΑΣΗ ΤΟΥ
 Γ.Γ.Α.Δ.Π.Δ.Ε.Κ.Τ. (ΜΕ ΚΟΚΚΙΝΟ ΧΡΩΜΑ ΕΠΙΣΗΜΑΙΝΕΤΑΙ Η ΠΡΟΤΕΙΝΟΜΕΝΗ ΕΚΤΑΣΗ)



ΕΘΝΙΚΟ ΤΥΠΟΓΡΑΦΕΙΟ
 Για τεχνικούς λόγους στο σχεδιάγραμμα,
 από το ηλεκτρονικό αρχείο, έγινε
 σμίκρυνση κατά ποσοστό **56%**

ΜΗ ΔΑΣΙΚΗ ΕΚΤΑΣΗ

ΕΛΛΗΝΙΚΗ ΔΗΜΟΚΡΑΤΙΑ
 ΥΠΟΥΡΓΕΙΟ ΠΕΡΙΧΕΙΡΗΣΗΣ ΕΛΛΗΝΙΚΗΣ ΔΙΑΣΦΑΧΙΑΣ
 ΓΕΝΙΚΗ ΔΙΕΥΘΥΝΣΗ ΔΙΑΣΦΑΧΙΑΣ
 ΔΙΕΥΘΥΝΣΗ ΤΟΠΟΓΡΑΦΙΑΣ ΚΑΙ ΚΑΤΑΣΤΡΟΦΩΝ
 ΑΝΚΥΡΩΣΗ
 ΕΠΙΧΡΩΣΤΗ 22/08/16
 Ο ΣΥΝΤΕΛΗΣ
 ΠΕΡ. ΜΕΝΟΥΝΟΣ
 Δασολόγος με Α βεβαίω

