



ΕΦΗΜΕΡΙΔΑ ΤΗΣ ΚΥΒΕΡΝΗΣΕΩΣ ΤΗΣ ΕΛΛΗΝΙΚΗΣ ΔΗΜΟΚΡΑΤΙΑΣ

17 Σεπτεμβρίου 2018

ΤΕΥΧΟΣ ΤΕΤΑΡΤΟ

Αρ. Φύλλου 348

ΠΕΡΙΕΧΟΜΕΝΑ

ΑΠΟΦΑΣΕΙΣ

- 1 Μερική ανάκληση της αριθ. 2562/13-11-2012 (ΦΕΚ 693Δ'/2012) απόφασης Γενικού Γραμματέα Αποκεντρωμένης Διοίκησης Πελ/σου Δυτικής Ελλάδας και Ιονίου, περί κήρυξης ως αναδασωτέας έκτασης, λόγω εκχέρσωσης, συνολικού εμβαδού 17.953,01 τμ, στη θέση «Κτενά» ΔΚ Περαχώρας ΔΕ Λουτρακίου-Περαχώρας του Δήμου Λουτρακίου-Περαχώρας-Αγ. Θεοδώρων ΠΕ Κορινθίας, ως προς τμήμα επιφάνειας εμβαδού 6.266,15 τετρ. μέτρων, στην ίδια θέση.
- 2 Κήρυξη ως αναδασωτέας έκτασης δασικού χαρακτήρα 2.233,00 τ.μ. στη θέση «Βέλιουρα» περιοχής Τοπικής Κοινότητας Χριστιανούπολης, Δημοτικής Ενότητας Φιλιατρών, Δήμου Τριφυλίας, Νομού Μεσσηνίας.
- 3 Κήρυξη ως αναδασωτέας δημόσιας δασικής έκτασης – δημοσίου δάσους 370,00 τ.μ. στη θέση «Ξεντένικο» περιοχής οικισμού Κουταλά, Δημοτικής Ενότητας Καλαμάτας, του Δήμου Καλαμάτας, Νομού Μεσσηνίας.

ΑΠΟΦΑΣΕΙΣ

Αριθμ. 156958

(1)

Μερική ανάκληση της αριθ. 2562/13-11-2012 (ΦΕΚ 693Δ'/2012) απόφασης Γενικού Γραμματέα Αποκεντρωμένης Διοίκησης Πελ/σου Δυτικής Ελλάδας και Ιονίου, περί κήρυξης ως αναδασωτέας έκτασης, λόγω εκχέρσωσης, συνολικού εμβαδού 17.953,01 τμ, στη θέση «Κτενά» ΔΚ Περαχώρας ΔΕ Λουτρακίου-Περαχώρας του Δήμου Λουτρακίου-Περαχώρας-Αγ. Θεοδώρων ΠΕ Κορινθίας, ως προς τμήμα επιφάνειας εμβαδού 6.266,15 τετρ. μέτρων, στην ίδια θέση.

Ο ΣΥΝΤΟΝΙΣΤΗΣ ΑΠΟΚΕΝΤΡΩΜΕΝΗΣ
ΔΙΟΙΚΗΣΗΣ ΠΕΛΟΠΟΝΝΗΣΟΥ,
ΔΥΤΙΚΗΣ ΕΛΛΑΔΑΣ ΚΑΙ ΙΟΝΙΟΥ

Έχοντας υπόψη:

1. Τις διατάξεις:

i Του ν. 2503/1997 «Διοίκηση, οργάνωση, στελέχωση της Περιφέρειας, ρύθμιση θεμάτων για την Τοπική Αυτοδιοίκηση και άλλες διατάξεις».

ii Του ν. 3200/1955 «Περί διοικητικής αποκέντρωσης» όπως τροποποιήθηκε και συμπληρώθηκε με το ν.δ. 532/1970 και μεταγενέστερες διατάξεις.

iii Των άρθρων 6 και 280 του ν. 3852/2010 (ΦΕΚ 87/Α' /7.6.2010) «Νέα αρχιτεκτονική της Αυτοδιοίκησης και της Αποκεντρωμένης Διοίκησης - Πρόγραμμα Καλλικράτης».

iv Του π.δ. 139/2010 (ΦΕΚ 232/Α' /27.12.2010) «Οργανισμός της Αποκεντρωμένης Διοίκησης Πελοποννήσου, Δυτικής Ελλάδας και Ιονίου».

2. Την αριθ. 40/29.12.2010 (ΦΕΚ 247/Α' /31.12.2010) πράξη του Υπουργικού Συμβουλίου περί παύσης εκ του νόμου των Γενικών Γραμματέων των Περιφερειών και διορισμού Γενικών Γραμματέων στις Αποκεντρωμένες Διοικήσεις του Κράτους.

3. Τις διατάξεις των άρθρων 28 και 28Α του ν. 4325/2015 (ΦΕΚ 47/Α' /2015) «Εκδημοκρατισμός της Διοίκησης - Καταπολέμηση Γραφειοκρατίας και Ηλεκτρονική Διακυβέρνηση. Αποκατάσταση αδικιών και άλλες διατάξεις», αναφορικά με το διορισμό Συντονιστών στις Αποκεντρωμένες Διοικήσεις του Κράτους.

4. Την αριθ. 15870/15.5.2017 απόφαση Υπ. Εσωτερικών (ΦΕΚ 250/Υ.Ο.Δ.Δ./2017), περί διορισμού Συντονιστή στην Αποκεντρωμένη Διοίκηση Πελοποννήσου, Δυτικής Ελλάδας και Ιονίου.

5. Τις διατάξεις του ν. 998/1979 (ΦΕΚ 289/Α' /1979) «Περί προστασίας των δασών και των δασικών εν γένει εκτάσεων της χώρας», όπως έχουν τροποποιηθεί και ισχύουν σήμερα και συγκεκριμένα:

i. της παρ. 4 άρθρου 44, όπως προστέθηκε με το άρθρο 36 του ν. 3698/2008 και αντικαταστάθηκε με την παρ. 3 άρθρου 35 του ν. 4280/2014 (ΦΕΚ 159/Α' /2014) και
ii. της παρ. 4 άρθρου 47B όπως αντικαταστάθηκε με το άρθρο 4 ν. 4467/2017 (ΦΕΚ 56Α' /2017).

6. Την αριθ. 160417/1180/8.7.1980 βασική εγκύκλιο δ/γή του Υπουργείου Γεωργίας, με την οποία παρέχονται οδηγίες για τις αναδασωτέες εκτάσεις.

7. Την αριθ. 105545/534/1.9.2014 δ/γή του Υ.Π.Ε.Κ.Α. «Εφαρμογή άρθρου 35 ν. 4280/2014 - ΦΕΚ 159/Α' /2014».

8. Την αριθ. 117080/6353/13.11.2014 (ΑΔΑ: 77ΣΕ0-ΙΒ3) δ/γή Υ.Π.Ε.Κ.Α. «Περί της διαδικασίας άρσης ή ανάκλησης αποφάσεων αναδάσωσης».

9. Την αριθ. 124581/2774/26.5.2015 δ/γή Υ.Π.Α.Π.Ε.Ν. «Περί της διαδικασίας άρσης ή ανάκλησης αποφάσεων αναδάσωσης - Διευκρινήσεις».

10. Τις αριθ. 102105/6045/19.8.2015, 147894/7941/5.11.2015 και 147927/7942/5.11.2015 δ/γές Δ/νσης Συντονισμού και Επιθεώρησης Δασών της Α.Δ.Π.Δ.Ε. και Ι.

11. Την αριθ. 2562/13-11-2012 (ΦΕΚ 693Δ' /2012) απόφαση του Γενικού Γραμματέα Αποκεντρωμένης Διοίκησης Πελ/σου, Δυτικής Ελλάδας και Ιονίου, σύμφωνα με την οποία στη θέση «Κτενά» ΔΚ Περαχώρας ΔΕ Λουτρακίου-Περαχώρας του Δήμου Λουτρακίου-Αγ. Θεοδώρων ΠΕ Κορινθίας, κηρύχθηκε ως «αναδασωτέα» λόγω εκχέρσωσης, έκταση εμβαδού 17.953,01 τετραγωνικών μέτρων.

12. Την αριθ. 98927/16.5.2018 πρόταση του Δασαρχείου Κορίνθου, μετά την από 16.5.2018 συνημμένη σε αυτή ΔΥ αναφορά του δασολόγου Βασιλείου Δελή, για τη μερική ανάκληση της αριθ. 2562/13-11-2012 (ΦΕΚ 693Δ' /2012) απόφασης Γενικού Γραμματέα Αποκεντρωμένης Διοίκησης Πελ/σου, Δυτικής Ελλάδας και Ιονίου,

περί κήρυξης ως αναδασωτέας έκτασης, λόγω εκχέρσωσης, συνολικού εμβαδού 17.953,01 τ.μ., στη θέση «Κτενά» ΔΚ Περαχώρας ΔΕ Λουτρακίου-Περαχώρας του Δήμου Λουτρακίου-Περαχώρας-Αγ. Θεοδώρων ΠΕ Κορινθίας, ως προς τμήμα επιφάνειας εμβαδού 6.266,15 τετρ. μέτρων (έξι χιλιάδων διακοσίων εξήντα έξι τετρ. μέτρων και δεκαπέντε εκατοστών τετρ. μέτρου) στην ίδια θέση, όπως αποτυπώνεται με τα περιμετρικά στοιχεία 1, 2, 3, 4, Γ, Δ, Ε, Ζ, Η, Θ, Ι, Κ, Λ, Μ, Ν, 1 στο από Ιούλιο 2017 συνημμένο τοπογραφικό διάγραμμα κλίμακας 1:500, εντοπίζεται σε απόσπασμα ορθοφωτοχάρτη με κλίμακα 1:5.000 και οριοθετείται επί αυτού με τη χρήση συντεταγμένων στο Ε.Γ.Σ.Α. '87, με το αιτιολογικό ότι η τελευταία αποτελεί έκταση η οποία υπάγεται στις διατάξεις του άρθρου 47B ν. 998/1979 ως ισχύει και για την οποία έχει εκδοθεί η με αριθ. πρωτ. 18948/22-3-2018 (ΑΔΑ:6ΙΥΘΟΡ1Φ-ΞΩΝ) απόφαση έγκρισης επέμβασης του Συντονιστή Αποκεντρωμένης Διοίκησης Πελ/νήσου, Δυτικής Ελλάδας και Ιονίου, επί δημόσιου δάσους συνολικού εμβαδού 6.266,15 τετραγωνικών μέτρων, στη θέση «Κτενά» ΔΚ Περαχώρας του Δήμου Λουτρακίου - Περαχώρας-Αγ. Θεοδώρων, ΠΕ Κορινθίας αποκλειστικά για γεωργική και δενδροκομική εκμετάλλευση, στην Βασιλική Δόσχορη του Μιχαήλ κάτοικο Περαχώρας.

13. Την από 2-5-2018 αίτηση της Βασιλικής Δόσχορη του Μιχαήλ με την οποία υπεβλήθη στην υπηρεσία το αποδεικτικό κατάθεσης στην Τράπεζα της Ελλάδος του συνολικού τιμήματος ανταλλάγματος χρήσης και δαπάνης αναδάσωσης ύψους 1.064,81€, αποφασίζουμε:

Τη μερική ανάκληση της αριθ. 2562/13-11-2012 (ΦΕΚ 693Δ' /2012) απόφασης Γενικού Γραμματέα Αποκεντρωμένης Διοίκησης Πελ/σου, Δυτικής Ελλάδας και Ιονίου, περί κήρυξης ως αναδασωτέας έκτασης, λόγω εκχέρσωσης, συνολικού εμβαδού 17.953,01 τ.μ., στη θέση «Κτενά» ΔΚ Περαχώρας ΔΕ Λουτρακίου-Περαχώρας του Δήμου Λουτρακίου-Περαχώρας-Αγ. Θεοδώρων ΠΕ Κορινθίας, ως προς τμήμα επιφάνειας εμβαδού 6.266,15 τετρ. μέτρων, στην ίδια θέση, όπως αποτυπώνεται με τα περιμετρικά στοιχεία 1, 2, 3, 4, Γ, Δ, Ε, Ζ, Η, Θ, Ι, Κ, Λ, Μ, Ν, 1 στο από Ιούλιο 2017 συνημμένο τοπογραφικό διάγραμμα κλίμακας 1:500, εντοπίζεται σε απόσπασμα ορθοφωτοχάρτη με κλίμακα 1:5.000 και οριοθετείται επί αυτού με τη χρήση συντεταγμένων στο Ε.Γ.Σ.Α. '87, ως εξής:

Σημείο	1	X=407205.158	Y=4212086.308
"	2	X=407190.128	Y=4212051.327
"	3	X=407221.307	Y=4212009.272
"	4	X=407232.422	Y=4212009.183
"	Γ	X=407232.777	Y=4212006.890
"	Δ	X=407197.269	Y=4212010.499
"	Ε	X=407173.539	Y=4212008.825
"	Ζ	X=407142.336	Y=4212003.884
"	Η	X=407142.044	Y=4212014.994
"	Θ	X=407142.450	Y=4212028.974
"	Ι	X=407141.336	Y=4212049.914
"	Κ	X=407142.149	Y=4212080.104
"	Λ	X=407146.383	Y=4212100.204
"	Μ	X=407151.479	Y=4212118.394
"	Ν	X=407157.627	Y=4212134.792

δεδομένου ότι η συγκεκριμένη επιφάνεια αποτελεί έκταση υπαγόμενη στις διατάξεις του άρθρου 47 Β ν. 998/1979 ως ισχύει, για την οποία μετά την έκδοση της έγκρισης επέμβασης και την εξόφληση του ανταλλάγματος χρήσης, οι εκδοθείσες διοικητικές πράξεις για την προστασία της έκτασης ανακαλούνται.

Από τις διατάξεις της απόφασης αυτής δεν προκαλείται δαπάνη σε βάρος του κρατικού προϋπολογισμού.

Κατά της παρούσας απόφασης, σύμφωνα με τις διατάξεις της παρ. 1 άρθρου 47 του ν.3900/2010, όπως τροποποίησε το άρθρο 1 του ν.702/1977, επιτρέπεται

προσφυγή από οποιονδήποτε έχει έννομο συμφέρον, ενώπιον του (αρμοδίου) τριμελούς Διοικητικού Εφετείου, εντός εξήντα ημερών από την επομένη της δημοσίευσής ή κοινοποίησής αυτής.

Η απόφαση αυτή να δημοσιευθεί στην Εφημερίδα της Κυβερνήσεως.

Πάτρα, 26 Ιουλίου 2018

Ο Συντονιστής Αποκεντρωμένης Διοίκησης

ΝΙΚΟΛΑΟΣ ΠΑΠΑΘΕΟΔΩΡΟΥ

ΕΘΝΙΚΟ ΤΥΠΟΓΡΑΦΕΙΟ
 Για τεχνικούς λόγους στο σχεδιάγραμμα, από το ηλεκτρονικό αρχείο, έγινε σμίκρυνση κατά ποσοστό **37%**

- ΠΑΡΑΤΗΡΗΣΕΙΣ**
- 1) Το σύστημα αναφοράς είναι το ΕΤΣΑ 87.
 - 2) Η απόσταση έγινε με το σύστημα GPS Promark 500 της Aishen και με βάση το σημείο ΚΟΡΗ με συντεταγμένες Χ = 407205.887 και Υ = 419979.1353
 - 3) Τα όρια υποδεικνύονται από τον ιδιοκτήτη.

Ιδιοκτήτης:	ΔΟΣΧΟΡΗ ΒΑΣΙΛΙΚΗ
Έργο:	ΑΠΟΤΥΠΩΣΗ ΓΕΤΕΜΑΧΙΟΥ
ΘΕΣΗ : " ΚΤΕΝΑ "	ΠΕΡΙΦΕΡΕΙΑΣ : Τ.Κ ΠΕΡΑΧΩΡΑΣ ΔΗΜΟΣ : ΛΟΥΤΡΑΚΙΟΥ - ΠΕΡΑΧΩΡΑΣ Π.Ε. : ΚΟΡΙΝΘΙΑΣ
Μελετητής:	ΕΥΘΥΜΙΟΣ ΛΙΒΑΝΗΣ ΠΟΛΙΤΙΚΟΣ ΜΗΧΑΝΙΚΟΣ
Θέμα σχεδίου:	ΑΠΟΤΥΠΩΣΗ ΓΕΤΕΜΑΧΙΟΥ
Κλίμακα: 5:10	Χρόνος μελέτης: ΙΟΥΛΙΟΣ 2017
ΜΗΧΑΝΙΚΟΣ	Αριθμός σχεδίου
Ο ΛΙΒΑΝΗΣ	A1

ΕΥΘΥΜΙΟΣ ΛΙΒΑΝΗΣ
 ΔΗΛΩΣΗ ΠΟΛΙΤΙΚΟΣ ΜΗΧΑΝΙΚΟΣ
 ΠΛΟΥΤΕΜ ΣΧΟΜΗΣ ΓΡΑΜΜΕΤ ΠΑΤΡΩΝ
 ΕΠΙΣΤΗΜΟΝΩΝ ΕΡΕΥΝΩΝ
 ΚΑΙΝ. 0972.69140 - FAX 27410.55651

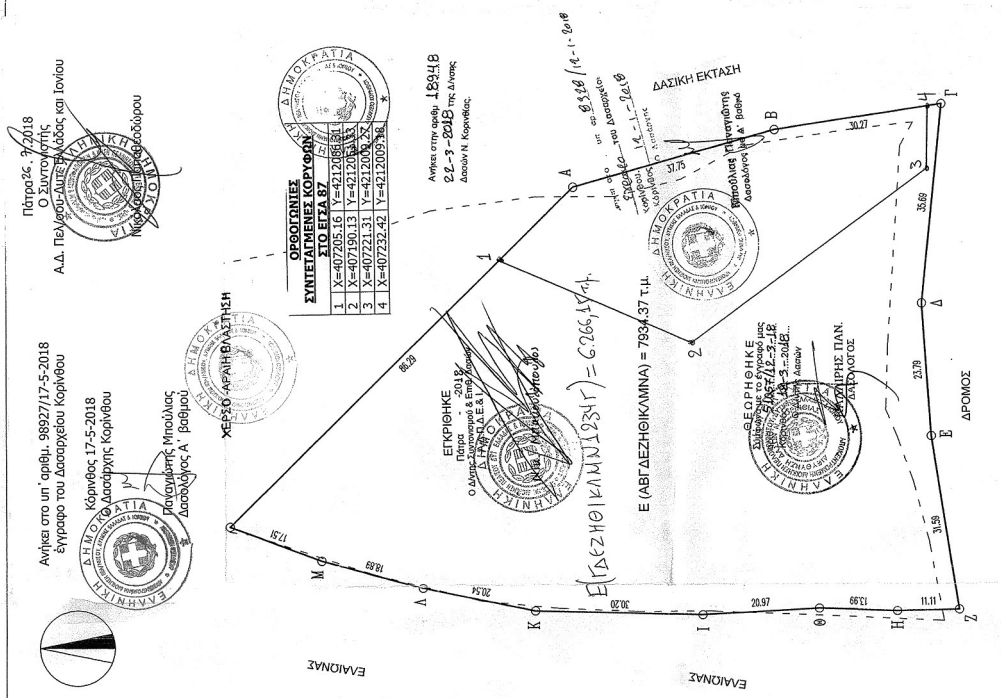

Ανίκη στο υπ' αριθμ. 98927/17-5-2018 έγγραφο του Δοσχορίου Κορνέου

Κορνέου 17-5-2018
 Δοσχορίου Κορνέου

Ραδιοτηλεφωνική προέλευση Δοσχορίου Α. Βαβούρου



ΑΠΟΣΠΑΣΜΑ 404_212 ΟΡΟΦΟΦΩΤΟΑΡΤΗ ΚΑ. 1:5000



ΠΙΝΑΚΑΣ ΣΥΜΠΛΗΡΩΜΕΝΩΝ ΚΟΡΥΦΩΝ ΙΔΙΟΚΤΗΣΙΑΣ (ΕΤΣΑ 87)

ΣΗΜΕΙΟ	X	Y	ΜΗΚΟΣ
A	407218.032	4212073.177	37,75
B	407228.147	4212038.806	30,27
F	407232.777	4212006.890	35,69
Δ	407197.289	4212070.489	23,79
E	407173.539	4212008.825	31,59
Z	407142.336	4212003.884	11,11
H	407142.044	4212014.994	13,99
Θ	407142.450	4212028.974	20,97
I	407141.336	4212049.914	30,20
K	407142.149	4212080.104	20,54
Λ	407146.383	4212100.204	18,89
M	407151.479	4212118.394	17,51
N	407157.627	4212134.792	18,89
Α	407218.032	4212073.177	86,29

E=1/2 Σ(α+α')+(γ+γ')
 E = 7934,37 Τ.μ.

ΥΠΟΜΗΝΗΜΑ

(---) ΠΕΡΙΓΡΑΦΜΑ ΓΕΤΕΜΑΧΙΟΥ ΣΥΜΦΩΝΑ ΜΕ ΟΣΕΣ

(---) ΠΕΡΙΓΡΑΦΜΑ ΕΚΤΑΣΗΣ ΓΙΑ ΥΠΟΚΑΤΑΣΤΑΣΗ ΔΙΑΤΑΞΕΩΣ ΤΟΥ Αρθρου 47 Β του Ν 988/78

Αριθμ. 158603

(2)

Κήρυξη ως αναδασωτέας έκτασης δασικού χαρακτήρα 2.233,00 τ.μ. στη θέση «Βέλιουρα» περιοχής Τοπικής Κοινότητας Χριστιανούπολης, Δημοτικής Ενότητας Φιλιατρών, Δήμου Τριφυλίας, Νομού Μεσσηνίας.

Ο ΣΥΝΤΟΝΙΣΤΗΣ ΑΠΟΚΕΝΤΡΩΜΕΝΗΣ ΔΙΟΙΚΗΣΗΣ ΠΕΛΟΠΟΝΝΗΣΟΥ, ΔΥΤΙΚΗΣ ΕΛΛΑΔΑΣ ΚΑΙ ΙΟΝΙΟΥ

Έχοντας υπόψη:

1. Τις διατάξεις των άρθρων 24 παρ.1 και 117 παρ.3 του Συντάγματος.

2. Τις διατάξεις των άρθρων 6 και 280 του ν. 3852/2010 «Νέα Αρχιτεκτονική της Αυτοδιοίκησης και της Αποκεντρωμένης Διοίκησης – Πρόγραμμα Καλλικράτης» (ΦΕΚ 87/τ.Α'/2010).

3. Τις διατάξεις των άρθρων 28 και 28Α του ν. 4325/2015 (ΦΕΚ 47Α'/2015) «Εκδημοκρατισμός της Διοίκησης – Καταπολέμηση Γραφειοκρατίας και Ηλεκτρονική Διακυβέρνηση. Αποκατάσταση αδικιών και άλλες διατάξεις».

4. Τις διατάξεις του ν. 3208/2003 (ΦΕΚ 303/τ.Α'/2003).

5. Τις διατάξεις του ν. 998/1979 «Περί προστασίας των δασών κ.λ.π.» (ΦΕΚ 289/τ.Α'/1979) και ειδικότερα:

α) Του άρθρου 41 παρ.1 και 3 β) του άρθρου 38 παρ.1 όπως αντικαταστάθηκε από το άρθρο 35 παρ. 1 του ν. 4280/2014 [ΦΕΚ 159/τ.Α'/2014] και από το άρθρο 32 του ν. 4342/2015 [ΦΕΚ 143/τ.Α'/2015] και ισχύει και γ) του άρθρου 70 παρ. 3, όπως αντικαταστάθηκε από το άρθρο 1 παρ. 15 του ν. 3208/2003 [ΦΕΚ 303/τ.Α'/2003] και ισχύει.

6. Τις διατάξεις του άρθρου 90 του π.δ. 63/2005 «Κωδικοποίηση νομοθεσίας για την Κυβέρνηση και τα Κυβερνητικά όργανα» (ΦΕΚ 98/τ.Α'/2005).

7. Τις διατάξεις του π.δ. 139/2010 «Οργανισμός της Αποκεντρωμένης Διοίκησης Πελοποννήσου, Δυτικής Ελλάδας και Ιονίου» (ΦΕΚ 232/τ.Α'/2010).

8. Την υπ' αριθμ. 15870/15-5-2017 απόφαση Υπ. Εσωτερικών (ΦΕΚ 250 Υ.Ο.Δ.Δ./2017) «Διορισμός του Νικολάου Παπαθεοδώρου του Αγγελάκη ως Συντονιστή της Αποκεντρωμένης Διοίκησης Πελοποννήσου, Δυτικής Ελλάδας και Ιονίου».

9. Τις διαταγές του Υπουργείου Γεωργίας:

α) 160417/1180/8-7-1980 β) 182447/3049/24-9-1980.

10. Την αριθμ. 221525/4195/21-9-2011 διαταγή Υπ.Π.Ε.Κ.Α. (ΑΔΑ:4Α8Η0-ΙΔΩ).

11. Την αριθμ. 1913/14-6-2018 πρόταση του Δασαρχείου Κυπαρισσίας περί κηρύξεως ως αναδασωτέας, της αναφερομένης στο θέμα έκτασης, αποφασίζουμε:

Κηρύσσουμε ως αναδασωτέα, με σκοπό την προστασία και την επαναδημιουργία της δασικής βλάστησης, αποτελούμενης από άτομα σχίνου, κουμαριάς και ασφάλαχτρου που καταστράφηκε από παράνομη εκχέρωση κατά το χρονικό διάστημα από 1-10-2016 έως 30-10-2016, την έκταση δασικού χαρακτήρα εμβαδού δύο χιλιάδων διακοσίων τριάντα τριών τετραγωνικών μέτρων (2.233,00 τ.μ.) που βρίσκεται στη θέση «Βέλιουρα» περιοχής Τοπικής Κοινότητας Χριστιανούπολης, Δημοτικής Ενότητας Φιλιατρών, Δήμου Τριφυλίας του Νομού Μεσσηνίας που προσδιορίζεται από τα στοιχεία 1,2,3,...,13,14,38,39,40,41,42,46, 47,48,49,50,51,52,53,54,55,56,57, 58,59,60,61,62,1 και έχει όρια:

Βόρεια: Λωρίδα έκτασης δασικού χαρακτήρα και δρόμο.

Νότια: αναδασωτέα δημόσια δασική έκταση (αριθμ. 5834/17-9-1977 απόφ. Νομ. Μεσσηνίας) και έκταση δασικού χαρακτήρα.

Ανατολικά: Ελαιώνα φερομ. ιδιοκτησίας Λαμπρόπουλου και έκταση δασικού χαρακτήρα

Δυτικά: αναδασωτέα δημόσια δασική έκταση (αριθμ. 5834/17-9-1977 απόφ. Νομ. Μεσσηνίας) και έκταση δασικού χαρακτήρα.

Όπως φαίνεται στο από 25-5-2018 συνημμένο τοπογραφικό διάγραμμα κλίμακας 1:1.000 που συντάχθηκε από τη δασοπόνο του Δασαρχείου Κυπαρισσίας Νίκη Τότσκα και εντοπίζεται στο απόσπασμα Φ.Χ. «Φιλιατρά» κλίμακας 1:50.000 και αποτελεί αναπόσπαστο μέρος της απόφασης αυτής. Προβλέπεται φυσική αναγέννηση της δασικής βλάστησης που καταστράφηκε.

Άσκηση αίτησης ακύρωσης κατά αυτής κατατίθεται ενώπιον του (οικείου) Τριμελούς Εφετείου εντός εξήντα (60) ημερών από την επόμενη της δημοσίευσης ή της κοινοποίησής της.

Από την εφαρμογή των κανονιστικών διατάξεων της απόφασης αυτής δεν προκαλείται δαπάνη σε βάρος του κρατικού προϋπολογισμού σύμφωνα με το άρθρο 90 του π.δ. 63/2005 «Κωδικοποίηση νομοθεσίας για την Κυβέρνηση και τα κυβερνητικά όργανα» (ΦΕΚ 98/τ.Α'/2005).

Η απόφαση αυτή να δημοσιευθεί στην Εφημερίδα της Κυβερνήσεως.

Πάτρα, 31 Ιουλίου 2018

Ο Συντονιστής Αποκεντρωμένης Διοίκησης
ΝΙΚΟΛΑΟΣ ΠΑΠΑΘΕΟΔΩΡΟΥ

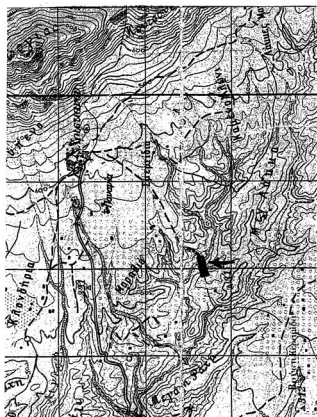

ΑΠΟΣΠΑΣΜΑ ΧΑΡΤΗ ΓΥΣ
ΦΥΛΛΟ ΧΑΡΤΗΣ: "ΦΙΛΙΑΤΡΑ"
ΚΛΙΜΑΚΑ: 1:50.000
→ ΕΝΔΕΙΚΤΙΚΗ ΘΕΣΗ
ΑΝΑΔΑΣΤΕΑΣ ΕΚΤΑΣΗΣ

ΣΧΕΔΙΑΓΡΑΜΜΑ

Αναδαστεύας δημόσιας δασικής έκτασης στη θέση "Βέλουρα" περιοχής Τοπικής Κοινότητας Χριστιανούπολης της Δημοτικής Ενότητας Φιλιατρών του Δήμου Τριφυλίας.

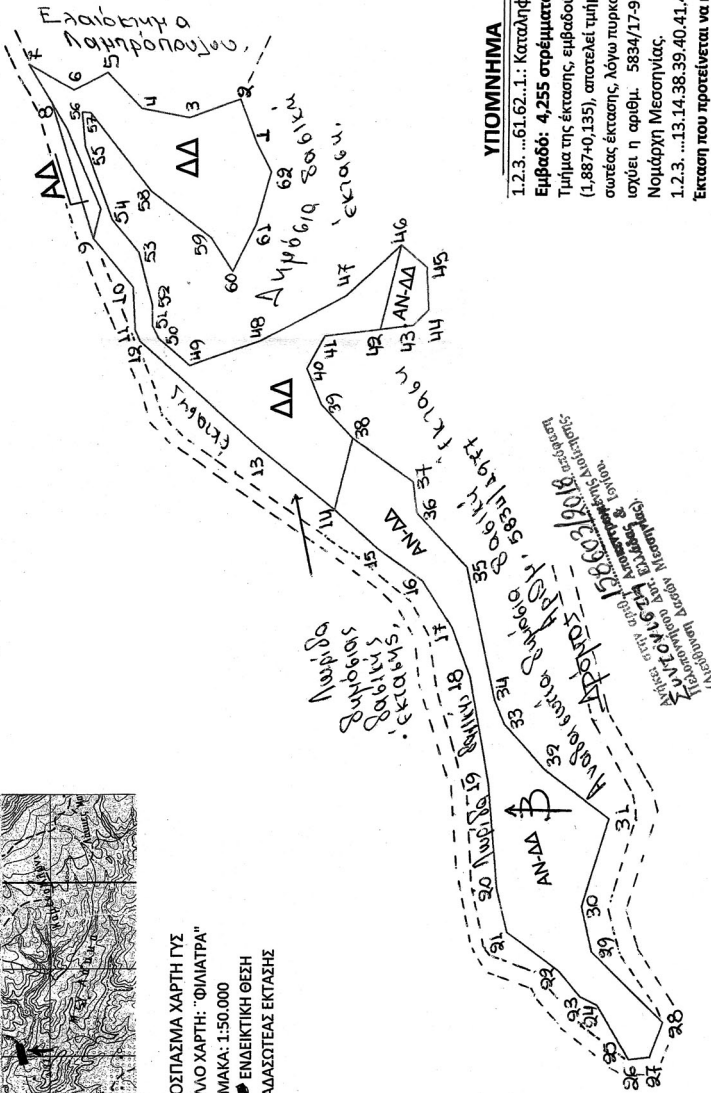

ΥΠΟΜΝΗΜΑ

- 1.2.3. ...61.62.1.: Καταληφθείσα έκταση.
Εμβαδό: **4,255 στρέμματα**.
Τμήμα της έκτασης, εμβαδού 2,022 στρεμμάτων, (1.887+0.135), αποτελεί τμήμα ευρύτερης αναδαστέας έκτασης, λόγω παραγκιάς, για την οποία ισχύει η αριθμ. 5834/17-9-1977 Απόφαση Νομόρρη Μεσογίας.
- 1.2.3. ...13.14.38.39.40.41.42.46.47...61.62.1.: Έκταση που προτείνεται να κηρυχθεί αναδασοτέτα.
Εμβαδό: **2,233 στρέμματα**.
ΚΛΙΜΑΚΑ: 1:1000

ΣΥΝΤΕΤΑΓΜΕΝΕΣ ΚΟΡΥΦΕΣ ΕΓΣΑ 287

Πόδια:	A/A	X	Y		
62	293303.36	4111567.07	20	293139.05	4111536.15
1	293310.04	4111590.40	21	293129.40	4111533.89
2	293320.08	4111594.05	22	293120.38	4111521.94
3	293315.64	4111605.69	23	293114.42	4111517.03
4	293317.96	4111616.54	24	293112.48	4111513.22
5	293326.16	4111624.21	25	293101.64	4111506.87
6	293322.19	4111631.89	26	293100.12	4111505.98
7	293328.04	4111642.12	27	293100.55	4111501.21
8	293319.16	4111636.92	28	293108.52	4111498.17
9	293288.07	4111627.62	29	293124.80	4111514.51
10	293277.08	4111616.66	30	293135.01	4111516.78
11	293267.14	4111616.22	31	293155.01	4111510.52
12	293264.41	4111617.09	32	293166.39	4111525.33
13	293240.42	4111590.71	33	293176.58	4111534.25
14	293225.92	4111572.83	34	293182.08	4111536.42
15	293216.84	4111565.85	35	293212.64	4111542.71
16	293209.56	4111552.81	36	293225.19	4111554.07
17	293198.80	4111546.09	37	293232.18	4111554.90
18	293187.42	4111542.00	38	293242.15	4111568.72
19	293163.08	4111537.99	39	293249.91	4111575.85
			40	293258.08	4111579.12
			41	293265.63	4111575.02
			42	293267.11	4111563.14
			43	293268.14	4111554.87
			44	293271.79	4111551.39
			45	293281.55	4111551.71
			46	293286.60	4111557.51
			47	293275.01	4111570.13
			48	293264.41	4111590.00
			49	293258.85	4111605.85
			50	293265.03	4111612.81
			51	293268.00	4111614.24
			52	293273.14	4111614.35
			53	293284.94	4111617.31
			54	293292.37	4111623.26
			55	293309.33	4111629.34
			56	293317.13	4111630.06
			57	293316.98	4111628.15
			58	293296.98	4111614.37
			59	293288.25	4111600.84
			60	293280.66	4111596.00
			61	293291.43	4111590.54

ΕΘΝΙΚΟ ΤΥΠΟΓΡΑΦΕΙΟ
Για τεχνικούς λόγους στο σχεδιάγραμμα, από το ηλεκτρονικό αρχείο, έγινε σμίκρυνση κατά ποσοστό **58%**

Πάτρα 31-8-2018
Ο Συντονιστής της Α.Δ.Π.Δ.Ε.
κατ Ιονίου ΤΥ
Νικόλαος Παπαθεοδώρου

Καλαμάτα 26-6-2018
Ο Δ/ντής Δασών Μεσογίας ΤΥ
Σωτηρόπουλος Γεώργιος
Δασολόγος

Κυπαρισσία 14-6-2018
Ο Δασάρχης Κυπαρισσίας ΤΥ
Νικόλαος Χριστοδούλου
Δασολόγος

Γαργαλιάνοι 25-5-2018
Η συντάκτρια ΤΥ
Μίλη Τότκα
Δασολόγος

Αριθμ. 157484

(3)

Κήρυξη ως αναδασωτέας δημόσιας δασικής έκτασης – δημοσίου δάσους 370,00 τ.μ. στη θέση «Σεντένικο» περιοχής οικισμού Κουταλά, Δημοτικής Ενότητας Καλαμάτας, του Δήμου Καλαμάτας, Νομού Μεσσηνίας.

Ο ΣΥΝΤΟΝΙΣΤΗΣ ΑΠΟΚΕΝΤΡΩΜΕΝΗΣ ΔΙΟΙΚΗΣΗΣ ΠΕΛΟΠΟΝΝΗΣΟΥ, ΔΥΤΙΚΗΣ ΕΛΛΑΔΑΣ ΚΑΙ ΙΟΝΙΟΥ

Έχοντας υπόψη:

1. Τις διατάξεις των άρθρων 24 παρ.1 και 117 παρ.3 του Συντάγματος.

2. Τις διατάξεις του άρθρου 90 του π.δ. 63/2005 «Κωδικοποίηση νομοθεσίας για την Κυβέρνηση και τα Κυβερνητικά όργανα» (ΦΕΚ 98/τ.Α'/2005).

3. Τις διατάξεις των άρθρων 6 και 280 του ν. 3852/2010 «Νέα Αρχιτεκτονική της Αυτοδιοίκησης και της Αποκεντρωμένης Διοίκησης – Πρόγραμμα Καλλικράτης» (ΦΕΚ 87/τ.Α'/2010).

4. Τις διατάξεις του π.δ. 139/2010 «Οργανισμός της Αποκεντρωμένης Διοίκησης Πελοποννήσου, Δυτικής Ελλάδας και Ιονίου» (ΦΕΚ 232/τ.Α'/2010).

5. Τις διατάξεις των άρθρων 28 και 28Α του ν. 4325/2015 (ΦΕΚ 47Α'/2015) «Εκδημοκρατισμός της Διοίκησης – Καταπολέμηση Γραφειοκρατίας και Ηλεκτρονική Διακυβέρνηση. Αποκατάσταση αδικιών και άλλες διατάξεις».

6. Την υπ' αριθμ. 15870/15-5-2017 απόφαση Υπ. Εσωτερικών (ΦΕΚ 250 Υ.Ο.Δ.Δ./2017) «Διορισμός του Νικολάου Παπαθεοδώρου του Αγγελάκη ως Συντονιστή της Αποκεντρωμένης Διοίκησης Πελοποννήσου, Δυτικής Ελλάδας και Ιονίου».

7. Τις διατάξεις του ν. 3208/2003 (ΦΕΚ 303/τ.Α'/2003).

8. Τις διατάξεις του ν.998/1979 «Περί προστασίας των δασών κ.λπ.» (ΦΕΚ 289/τ.Α'/1979) και ειδικότερα:

α) του άρθρου 41 παρ.1 και 3 β) του άρθρου 38 παρ.1 όπως αντικαταστάθηκε από το άρθρο 35 παρ. 1 του ν. 4280/2014 [ΦΕΚ 159/τ.Α'/2014] και από το άρθρο 32 του ν. 4342/2015 [ΦΕΚ 143/τ.Α'/2015] και ισχύει και γ) του άρθρου 70 παρ. 3, όπως αντικαταστάθηκε από το άρθρο 1 παρ. 15 του ν. 3208/2003 [ΦΕΚ 303/τ.Α'/2003] και ισχύει.

9. Τις διαταγές του Υπουργείου Γεωργίας:

α) 160417/1180/8-7-1980 β) 182447/3049/24-9-1980.

10. Την αριθμ. 221525/4195/21-9-2011 διαταγή Υπ.Π.Ε.Κ.Α. (ΑΔΑ:4Α8Η0-ΙΔΩ).

11. Την αριθμ. 224184/2017/12-6-2018 πρόταση του Δασαρχείου Καλαμάτας περί κηρύξεως ως αναδασωτέας, της αναφερομένης στο θέμα έκτασης, αποφασίζουμε:

Κηρύσσουμε ως αναδασωτέα, με σκοπό την προστασία για την επαναδημιουργία της δασικής βλάστησης, αποτελούμενης από άτομα σχίνου, πουρναριού, ασφάλαχτρου και αγριελιάς που καταστράφηκε από παράνομη εκχέρσωση κατά το διάστημα από 1-1-2010 έως 24-8-2017, τη δημόσια δασική έκταση – δημόσιο δάσος εμβαδού τριακοσίων εβδομήντα τετραγωνικών μέτρων (370, 00 τ.μ.) που βρίσκεται στη θέση «Σεντένικο» περιοχής οικισμού Κουταλά, Δημοτικής Ενότητας Καλαμάτας, του Δήμου Καλαμάτας, του Νομού Μεσσηνίας που προσδιορίζεται από τα στοιχεία 1, 2, 3, 4, 5, 6, 7, 8, 9, 10, 1 και έχει όρια:

Ανατολικά: Δημόσιο δάσος.

Δυτικά: Δημόσιο δάσος.

Βόρεια: Δημόσιο δάσος.

Νότια: Αγρό με καρποφόρα δέντρα και διάφορες κατασκευές φερομ. ιδιοκτησίας Ευσταθίου Αρβανίτη (αριθμ. 5561/25-7-2007 πράξη χαρακτηρισμού).

Όπως φαίνεται στο με ημερομηνία σύνταξης 11-9-2017 συνημμένο τοπογραφικό διάγραμμα κλίμακας 1:1.000 που συντάχθηκε από τη δασοπόνο του Δασαρχείου Καλαμάτας Αριστέα Κυριαζή και εντοπίζεται στο απόσπασμα Φ.Χ. «Καλαμάτα» κλίμακας 1:50.000 και αποτελεί αναπόσπαστο μέρος της απόφασης αυτής. Προβλέπεται φυσική αναγέννηση της δασικής βλάστησης που καταστράφηκε.

Άσκηση αίτησης ακύρωσης κατά αυτής κατατίθεται ενώπιον του Διοικητικού Εφετείου Πατρών εντός εξήντα (60) ημερών από την επόμενη της δημοσίευσής ή της κοινοποίησής της.

Από την εφαρμογή των κανονιστικών διατάξεων της απόφασης αυτής δεν προκαλείται δαπάνη σε βάρος του κρατικού προϋπολογισμού σύμφωνα με το άρθρο 90 του π.δ. 63/2005 «Κωδικοποίηση νομοθεσίας για την Κυβέρνηση και τα κυβερνητικά όργανα» (ΦΕΚ 98/τ.Α'/2005)

Η απόφαση αυτή να δημοσιευθεί στην Εφημερίδα της Κυβερνήσεως.

Πάτρα, 27 Ιουλίου 2018

Ο Συντονιστής Αποκεντρωμένης Διοίκησης

ΝΙΚΟΛΑΟΣ ΠΑΠΑΘΕΟΔΩΡΟΥ

ΤΟΠΟΓΡΑΦΙΚΟ ΔΙΑΓΡΑΜΜΑ

Δημόσιας έκτασης δασικού χαρακτήρα (δημόσια δασική έκταση/δάσος) στη θέση «Σεντένικο οικ. Κουταλά» περιοχής Δημ. Κον. Καλαμάτας του Δήμου Καλαμάτας που παρανόμως καταλήφθηκε, εκχεράσθηκε και εντός αυτής ανεγέρθηκαν αυθαίρετες κατασκευές από τους: α) Ευστάθιο Ανδρέα Αρβανίτη (φερόμενο ιδιοκτήτη - εντολέα), μόνιμο κάτοικο Καναδά και β) Γεώργιο Παναγιώτη Βέκο (εκπρόσωπο - εντολοδόχο), μόνιμο κάτοικο αλλοδαπής και προσωρινά Καλαμάτας

ΚΛΙΜΑΚΑ 1:1.000
ΕΜΒΑΔΟΝ (1,2,3,...,10,1) = 0,370 στρέμματα

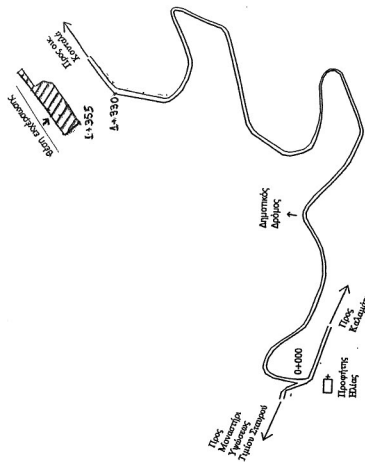

Απόσταση (σε μέτρα)	
1~2	6,96
2~3	2,34
3~4	17,75
4~5	16,38
5~6	3,01
6~7	11,28
7~8	7,00
8~9	6,52
9~10	25,51
10~1	9,72

ΠΙΝΑΚΑΣ ΣΥΝΤΕΤΑΓΜΕΝΩΝ ΚΟΡΥΦΩΝ ΕΚΤΑΣΗΣ (ΕΓΣΑ 87)		
Α/Α	X	Y
1	332244,47	4103875,68
2	332249,75	4103880,21
3	332251,82	4103881,30
4	332266,38	4103891,45
5	332278,88	4103902,04
6	332281,03	4103899,94
7	332271,82	4103893,72
8	332275,20	4103887,70
9	332273,04	4103881,56
10	332251,09	4103868,56

Αυθαίρετες κατασκευές ΠΙΝΑΚΑΣ ΣΥΝΤΕΤΑΓΜΕΝΩΝ (ΕΓΣΑ 87)		
Α/Α	X	Y
α	332268,92	4103882,19
β	332280,51	4103878,85
γ	332282,31	4103878,86
δ	332288,08	4103882,27
ε	332274,66	4103886,17
στ	332269,68	4103879,56
ζ	332284,37	4103889,25
η/θ	332287,00	4103873,00

Τμήμα αυθαίρετης μεταλλικής κατασκευής εμβ. 18,20 τ.μ.	
Απόσταση (σε μέτρα)	Απόσταση (σε μέτρα)
δ-ε	7,65
ε-θ	4,89
θ-στ	3,91
στ-η	3,15

Αυθαίρετα τεζούλια ολικού μήκους 27,90 μ.	
Απόσταση (σε μέτρα)	Απόσταση (σε μέτρα)
α-β	3,70
β-γ	1,95
γ-δ	6,70
δ-ε	7,65
δ-ζ	7,90

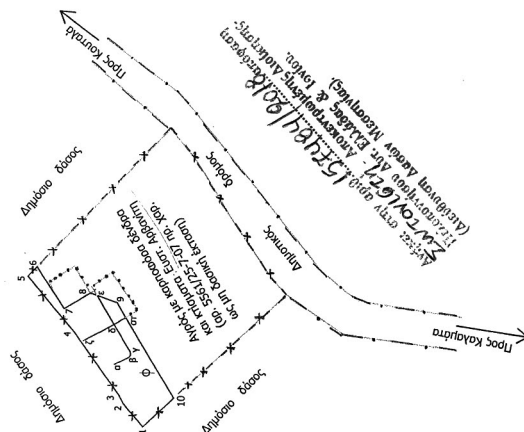

ΥΠΟΜΝΗΜΑ	
(α,β,γ,δ) & (ε,δ,ε)	αυθαίρετα τεζούλια
(δ,ε,θ,στ)	αυθαίρετο τμήμα κτιριατός
(10,1,2,3,4,5,6)	αυθαίρετο τμήμα περιφράξης
ο	νεοαρή ελιά
ε,στ	κτίσματα εντός αγρού

Καλαμάτα 11/9/2017
Η Συντάκτρια
Αριστέα Κοριζή
Δασολόγος

Καλαμάτα 19/6/2018
Ο Δασάρχης Καλαμάτας
Σπυρίδων Κατσιπόδης
Δασολόγος

Καλαμάτα 18/6/2013
Ο Διευθ. Δασών Μεσσηνίας
Γεώργιος Σατηρόπουλος
Δασολόγος

Πάτρα 27/7/2018
Ο Συντακτής της
Αποκεντρωμένης Διοίκησης
Πελοπόν. Διτ. Ελλάδας & Ιονίου
Νικόλαος Παπαθεοδώρου

ΟΔΟΠΟΡΙΚΟ ΣΧΗΜΑΤΑ



Απόσπασμα Φ.Χ. "ΚΑΛΑΜΑΤΑ"
Κλίμακα 1:50.000
ΓΥΣ 1977

ΕΘΝΙΚΟ ΤΥΠΟΓΡΑΦΕΙΟ
Για τεχνικούς λόγους στο σχεδιάγραμμα, από το ηλεκτρονικό αρχείο, έγινε σμίκρυνση κατά ποσοστό **58%**

