



# ΕΦΗΜΕΡΙΔΑ ΤΗΣ ΚΥΒΕΡΝΗΣΕΩΣ ΤΗΣ ΕΛΛΗΝΙΚΗΣ ΔΗΜΟΚΡΑΤΙΑΣ

8 Νοεμβρίου 2017

ΤΕΥΧΟΣ ΤΕΤΑΡΤΟ

Αρ. Φύλλου 348

## ΠΕΡΙΕΧΟΜΕΝΑ

### ΑΠΟΦΑΣΕΙΣ

- 1 Κήρυξη έκτασης ως αναδασωτέας συνολικού εμβαδού 17.901,61 τετρ. μέτρων, στη θέση «Αγία Μαρίνα - Καλλιθέα» της Τοπικής Κοινότητας Καλλιθέας Δημοτικής Ενότητας Ευρωστίνης του Δήμου Ξυλοκάστρου - Ευρωστίνης Περιφερειακής Ενότητας Κορινθίας, λόγω πυρκαγιάς.
- 2 Κήρυξη αναδασωτέας έκτασης εμβαδού 2.073,98 τετρ. μέτρων, στη θέση «Αραμάτση» της Δημοτικής Κοινότητας Σοφικού Δημοτικής Ενότητας Σολυγείας του Δήμου Κορινθίων Περιφερειακής Ενότητας Κορινθίας, λόγω πυρκαγιάς.
- 3 Κήρυξη αναδασωτέας έκτασης εμβαδού 170.422,88 τετρ. μέτρων, στη θέση «Ποτάμι» της Τοπικής Κοινότητας «Λαλιώτη» Δημοτικής Ενότητας Σικυωνίων του Δήμου Σικυωνίων Περιφερειακής Ενότητας Κορινθίας, λόγω πυρκαγιάς.

### ΑΠΟΦΑΣΕΙΣ

Αριθμ. 205336

(1)

**Κήρυξη έκτασης ως αναδασωτέας συνολικού εμβαδού 17.901,61 τετρ. μέτρων, στη θέση «Αγία Μαρίνα - Καλλιθέα» της Τοπικής Κοινότητας Καλλιθέας Δημοτικής Ενότητας Ευρωστίνης του Δήμου Ξυλοκάστρου - Ευρωστίνης Περιφερειακής Ενότητας Κορινθίας, λόγω πυρκαγιάς.**

Ο ΣΥΝΤΟΝΙΣΤΗΣ ΑΠΟΚΕΝΤΡΩΜΕΝΗΣ  
ΔΙΟΙΚΗΣΗΣ ΠΕΛΟΠΟΝΝΗΣΟΥ -  
ΔΥΤΙΚΗΣ ΕΛΛΑΔΑΣ ΚΑΙ ΙΟΝΙΟΥ

Έχοντας υπόψη:

1. Τις διατάξεις:

α) Του ν. 2503/1997 «Διοίκηση, οργάνωση, στελέχωση της Περιφέρειας, ρύθμιση θεμάτων για την Τοπική Αυτοδιοίκηση και άλλες διατάξεις» (Α' 107).

β) Του ν. 3200/1955 «Περί διοικητικής αποκέντρωσης» (Α' 97) όπως τροποποιήθηκε και συμπληρώθηκε με το ν.δ. 532/1970 (Α' 103) και μεταγενέστερες διατάξεις.

γ) Των άρθρων 6 και 280 του ν. 3852/2010 (ΦΕΚ 87/Α/7.6.2010) «Νέα αρχιτεκτονική της Αυτοδιοίκησης και της Αποκεντρωμένης Διοίκησης - Πρόγραμμα Καλλικράτης».

δ) Του π.δ. 139/2010 (ΦΕΚ 232/Α/27.12.2010) «Οργανισμός της Αποκεντρωμένης Διοίκησης Πελοποννήσου - Δυτικής Ελλάδας και Ιονίου».

2. Την αριθμ. 40/29.12.2010 (ΦΕΚ 247/Α/31.12.2010) πράξη του Υπουργικού Συμβουλίου, περί παύσης εκ του νόμου των Γενικών Γραμματέων των Περιφερειών και διορισμού Γενικών Γραμματέων στις Αποκεντρωμένες Διοικήσεις του Κράτους.

3. Τις διατάξεις των άρθρων 28 και 28Α του ν. 4325/2015 (ΦΕΚ 47/Α/2015) «Εκδημοκρατισμός της Διοίκησης - Καταπολέμηση Γραφειοκρατίας και Ηλεκτρονική Διακυβέρνηση. Αποκατάσταση αδικιών και άλλες διατάξεις», αναφορικά με το διορισμό Συντονιστών στις Αποκεντρωμένες Διοικήσεις του Κράτους.

4. Την αριθμ. 15870/15.5.2017 απόφαση Υπουργείου Εσωτερικών (ΦΕΚ 250/Υ.Ο.Δ.Δ./2017), περί διορισμού Συντονιστή στην Αποκεντρωμένη Διοίκηση Πελοποννήσου - Δυτικής Ελλάδας και Ιονίου.

5. Τις διαταγές του Υπουργείου Γεωργίας: α) 160417/1180/8.7.1980, β) 182447/3049/24.8.1980.

6. Τις διατάξεις:

α) Της παρ. 1 άρθρου 24 και της παρ. 3 άρθρου 117 του Συντάγματος της χώρας.

β) Του ν. 998/1979 «Περί προστασίας των δασών και των δασικών εν γένει εκτάσεων της χώρας» (Α' 289) και συγκεκριμένα των άρθρων 38 και 41, σε συνδυασμό με την παρ. 1 άρθρου 3 και τις παρ. 1ε και 2γ άρθρου 4 του ίδιου νόμου, όπως έχει τροποποιηθεί και ισχύει.

7. Τις διατάξεις του ν. 2612/1998 «Ανάθεση της Δασοπυρόσβεσης στο Πυροσβεστικό Σώμα και άλλες διατάξεις» (Α' 112).

8. Την αριθμ. 198871/29.8.2017 πρόταση του Δασαρχείου Ξυλοκάστρου, μετά την από 25.8.2017 έκθεση αυτοψίας της Δασοπόνου Αλεξάνδρας Κατσικαλή, σύμφωνα με την οποία η αναφερόμενη στο θέμα έκταση με συνολικό εμβαδόν 17.901,61 τετρ. μέτρα (δεκαεπτά χιλιάδες εννιακόσια ένα τετρ. μέτρα και εξήντα ένα εκατοστά τετρ. μέτρου), όπως αυτή αποτυπώνεται στο από 23.8.2017 συνημμένο τοπογραφικό διάγραμμα κλίμακας 1:1.000, εντοπίζεται επί αυτού σε απόσπασμα του αριθμ.

6342/3 φύλλου χάρτη της Γ.Υ.Σ. με κλίμακα 1: 5.000, αποτελούμενη από δύο (2) τμήματα επιφάνειας, το τμήμα (I) που περιγράφεται με τα στοιχεία 1, 2, 3, 4, 5, ... 17, 18, 1 εμβαδού 8.154,79 τετρ. μέτρων και το τμήμα (II) που περιγράφεται με τα στοιχεία 19, 20, 21, ... 39, 19 εμβαδού 9.746,82 τετρ. μέτρων και οριοθετείται επί αυτού με τη χρήση συντεταγμένων στο Ε.Γ.Σ.Α. '87, που συνέταξε ο Δασολόγος του Δασαρχείου Ξυλοκάστρου Κωνσταντίνος Χίνος, καλυπτόταν από δάσος Χαλεπίου πεύκης, μαύρης πεύκης και φυλλοβόλων και αειφυλλων πλατύφυλλων (κυρίως πλατάνια, πρίνους, αγριοαχλαδιές, σπάρτα κ.λπ.), που καταστράφηκε από την πυρκαγιά που εκδηλώθηκε στις 23 Ιουλίου έτους 2017 και συνεπώς επιβάλλεται η κήρυξη της ως αναδασωτέας, αποφασίζουμε:

Κηρύσσουμε ως αναδασωτέα τη δημόσια έκταση συνολικού εμβαδού 17.901,61 τετρ. μέτρων, στη θέση «Αγία Μαρίνα - Καλλιθέα» της Τοπικής Κοινότητας Καλλιθέας Δημοτικής Ενότητας Ευρωστίνης του Δήμου Ξυλοκάστρου - Ευρωστίνης Περιφερειακής Ενότητας Κορινθίας, η οποία αποτελεί «δάσος» σύμφωνα με την παρ. 1 άρθρου 3 του ν. 998/1979, όπως τροποποιήθηκε και ισχύει σήμερα, αποτυπώνεται στο από 23.8.2017 συνημμένο τοπογραφικό διάγραμμα κλίμακας 1: 1.000, εντοπίζεται επί αυτού σε απόσπασμα του αριθμ. 6342/3 φύλλου χάρτη της Γ.Υ.Σ. με κλίμακα 1: 5.000, αποτελούμενη από δύο (2) τμήματα επιφάνειας, το τμήμα (I) εμβαδού 8.154,79 τετρ. μέτρων και το τμήμα (II) εμβαδού 9.746,82 τετρ. μέτρων, οριοθετείται με τη χρήση συντεταγμένων στο Ε.Γ.Σ.Α. '87 ως εξής:

#### Τμήμα I

Σημείο 1: X=364380.068	Y=4213631.773
" 2: X=364395.767	Y=4213611.689
" 3: X=364417.961	Y=4213579.956
" 4: X=364432.969	Y=4213572.058
" 5: X=364436.571	Y=4213563.894
" 6: X=364412.488	Y=4213571.059
" 7: X=364406.062	Y=4213554.490
" 8: X=364431.056	Y=4213525.150
" 9: X=364425.892	Y=4213498.798
" 10: X=364418.792	Y=4213487.530
" 11: X=364408.071	Y=4213481.408
" 12: X=364389.554	Y=4213490.034
" 13: X=364384.122	Y=4213487.464
" 14: X=364354.997	Y=4213539.984
" 15: X=364347.157	Y=4213564.123
" 16: X=364346.750	Y=4213589.242
" 17: X=364333.281	Y=4213609.217
" 18: X=364363.800	Y=4213616.400

#### Τμήμα II

" 19: X=364358.872	Y=4213525.591
" 20: X=364380.264	Y=4213485.855
" 21: X=364375.371	Y=4213467.218
" 22: X=364295.953	Y=4213455.777
" 23: X=364277.174	Y=4213409.407
" 24: X=364249.284	Y=4213410.300
" 25: X=364251.251	Y=4213394.872
" 26: X=364238.839	Y=4213392.603
" 27: X=364215.464	Y=4213409.429
" 28: X=364227.668	Y=4213428.180
" 29: X=364258.048	Y=4213433.172
" 30: X=364253.269	Y=4213446.333
" 31: X=364239.908	Y=4213445.158
" 32: X=364215.676	Y=4213463.685
" 33: X=364246.708	Y=4213497.055
" 34: X=364256.479	Y=4213500.961
" 35: X=364286.331	Y=4213527.166
" 36: X=364301.390	Y=4213501.854
" 37: X=364324.352	Y=4213499.271
" 38: X=364326.533	Y=4213494.458
" 39: X=364342.125	Y=4213500.850

και συνορεύει:

ΒΟΡΕΙΑ: Με δάσος, μη δασική έκταση και αναδασωτέα έκταση.

ΝΟΤΙΑ: Με αναδασωτέα έκταση.

ΑΝΑΤΟΛΙΚΑ: Με δάσος και μη δασική έκταση.

ΔΥΤΙΚΑ: Με αναδασωτέα έκταση,

όπως φαίνεται και στο ως άνω τοπογραφικό διάγραμμα, που συνέταξε ο Δασολόγος του Δασαρχείου Ξυλοκάστρου Κωνσταντίνος Χίνος και θεώρησε ο Δασάρχης, με σκοπό την επανεγκατάσταση με φυσική ή τεχνητή αναγέννηση της δασικής βλάστησης, που καταστράφηκε από την πυρκαγιά.

Από τις διατάξεις της απόφασης αυτής δεν προκαλείται δαπάνη σε βάρος του Κρατικού Προϋπολογισμού.

Κατά της παρούσας απόφασης, σύμφωνα με τις διατάξεις της παρ. 1 άρθρου 47 του ν. 3900/2010, όπως τροποποίησε το άρθρο 1 του ν. 702/1977, επιτρέπεται προσφυγή από οποιονδήποτε έχει έννομο συμφέρον, ενώπιον του (αρμοδίου) τριμελούς Διοικητικού Εφετείου, εντός εξήντα ημερών από την επόμενη της δημοσίευσής ή κοινοποίησής αυτής.

Η απόφαση αυτή να δημοσιευθεί στην Εφημερίδα της Κυβερνήσεως.

Πάτρα, 17 Οκτωβρίου 2017

Ο Συντονιστής Αποκεντρωμένης Διοίκησης

ΝΙΚΟΛΑΟΣ ΠΑΠΑΘΕΟΔΩΡΟΥ

**ΤΟΠΟΓΡΑΦΙΚΟ ΔΙΑΓΡΑΜΜΑ, ΚΛΙΜΑΚΑΣ 1:1.000**

στο οποίο φανίνεται η έκταση (Δάσος πεύκης & αειφυλλων πλατύφυλλων) στη θέση «Καλλιθέα», της Τ.Κ. Καλλιθέας, του Δήμου Ξυλοκάστρου - Ευρωστίνης, που κήριξε στις **23 ΙΟΥΛΙΟΥ 2017**.

**1. ΣΥΝΟΛΙΚΗ ΕΚΤΑΣΗ ΠΟΥ ΚΑΝΚΕ ΑΠΟ ΤΗΝ ΠΥΡΚΑΓΙΑ ΚΑΙ ΠΡΟΤΙΝΕΤΑΙ ΝΑ ΚΗΡΥΧΘΕΙ ΑΝΑΔΑΣΩΤΕΑ:**

ΕΜΒΑΔΟΝ (1,2,3,4,...17,18,1) = 8.154,79 τ.μ. (τμήμα I)

ΕΜΒΑΔΟΝ (19,20,21,...39,19) = 9.746,82 τ.μ. (τμήμα II)

ΑΠΟΣΠΑΣΜΑ ΕΚ ΤΟΥ ΑΡΙΘ. 6342/3 ΦΥΛΛΟΥ ΧΑΡΤΗ Γ.Υ.Σ., ΚΛΙΜΑΚΑΣ 1:5.000

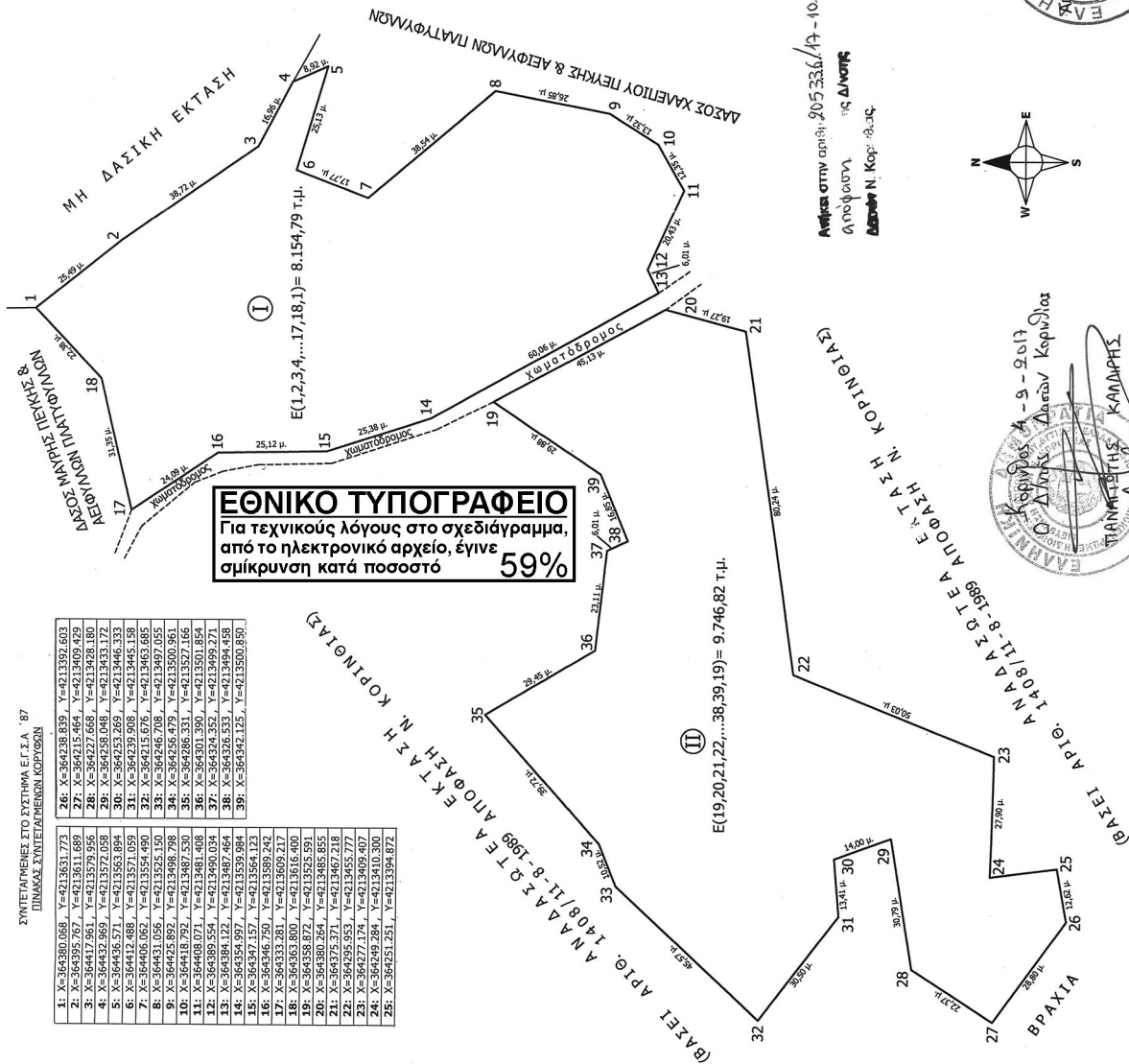
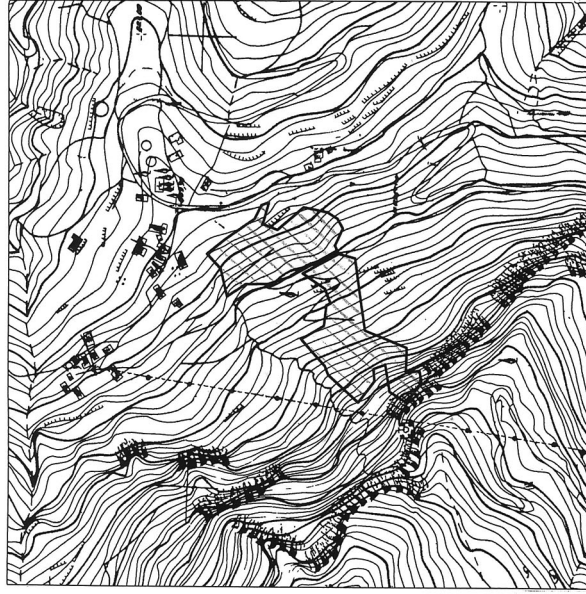

ΣΥΝΤΗΤΑΡΙΕΣ ΣΤΟ ΣΥΣΤΗΜΑ Ε.Γ.Σ.Α. 87  
ΕΠΙΜΕΛΕΤΕΣ ΧΑΡΤΟΔΡΟΜΙΚΩΝ ΚΟΡΙΝΘΙΑΣ

1.	X=364380,069, Y=4213631,773	26.	X=364238,839, Y=4213392,603
2.	X=364395,767, Y=4213611,689	27.	X=364215,464, Y=4213409,429
3.	X=364417,951, Y=4213579,956	28.	X=364227,668, Y=4213428,180
4.	X=364432,969, Y=4213572,058	29.	X=364258,048, Y=4213433,172
5.	X=364436,571, Y=4213563,894	30.	X=364253,269, Y=4213446,333
6.	X=364412,489, Y=4213571,059	31.	X=364239,908, Y=4213445,158
7.	X=364407,746, Y=4213574,690	32.	X=364218,978, Y=4213462,852
8.	X=364431,056, Y=4213574,690	33.	X=364256,479, Y=4213500,961
9.	X=364425,892, Y=4213468,768	34.	X=364256,479, Y=4213500,961
10.	X=364418,792, Y=4213467,530	35.	X=364286,331, Y=4213527,166
11.	X=364408,071, Y=4213461,408	36.	X=364301,390, Y=4213501,854
12.	X=364389,554, Y=4213460,034	37.	X=364324,352, Y=4213499,271
13.	X=364384,127, Y=4213467,464	38.	X=364326,533, Y=4213494,458
14.	X=364354,997, Y=4213529,884	39.	X=364342,125, Y=4213500,950
15.	X=364343,281, Y=4213529,884		
16.	X=364333,281, Y=4213529,884		
17.	X=364333,281, Y=4213529,884		
18.	X=364333,281, Y=4213529,884		
19.	X=364333,281, Y=4213529,884		
20.	X=364333,281, Y=4213529,884		
21.	X=364333,281, Y=4213529,884		
22.	X=364333,281, Y=4213529,884		
23.	X=364333,281, Y=4213529,884		
24.	X=364333,281, Y=4213529,884		
25.	X=364333,281, Y=4213529,884		

Αντικα στην αριθμ. 20533Δ/19-10-2017  
Απόφαση της Δ.Α.Ν.Α.Σ.  
Διευθ. Ν. Κορ. Κορ.

Ευλύτρο, 23/8/17  
Ο Συντάκτης  
*[Signature]*  
ΚΩΝΣΤΑΝΤΙΝΟΣ ΧΙΝΟΣ  
Δασολόγος

Ευλύτρο, 23/8/17  
Ο Συντάκτης  
*[Signature]*  
ΦΩΤΗΣ ΜΠΑΦΟΣ  
Δασολόγος

Ευλύτρο, 23/8/17  
Ο Συντάκτης  
*[Signature]*  
ΧΡΗΣΤΟΣ ΚΑΡΑΒΕΛΟΠΟΥΛΟΣ Π.Δ.Ε.&Ι  
ΔΑΣΟΛΟΓΟΣ ΠΑΤΡΑΒΕΩΔΩΡΟΥ

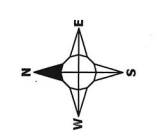



Αριθμ. 198791

(2)

**Κήρυξη ως αναδασωτέας έκτασης εμβαδού 2.073,98 τετρ. μέτρων, στη θέση «Αραμάτση» της Δημοτικής Κοινότητας Σοφικού Δημοτικής Ενότητας Σολυγείας του Δήμου Κορινθίων Περιφερειακής Ενότητας Κορινθίας, λόγω πυρκαγιάς.**

Ο ΣΥΝΤΟΝΙΣΤΗΣ ΑΠΟΚΕΝΤΡΩΜΕΝΗΣ ΔΙΟΙΚΗΣΗΣ ΠΕΛΟΠΟΝΝΗΣΟΥ - ΔΥΤΙΚΗΣ ΕΛΛΑΔΑΣ ΚΑΙ ΙΟΝΙΟΥ

Έχοντας υπόψη:

1. Τις διατάξεις:

α) Του ν. 2503/1997 «Διοίκηση, οργάνωση, στελέχωση της Περιφέρειας, ρύθμιση θεμάτων για την Τοπική Αυτοδιοίκηση και άλλες διατάξεις» (Α' 107).

β) Του ν. 3200/1955 «Περί διοικητικής αποκέντρωσης» (Α' 97) όπως τροποποιήθηκε και συμπληρώθηκε με το ν.δ. 532/1970 (Α' 103) και μεταγενέστερες διατάξεις.

γ) Των άρθρων 6 και 280 του ν. 3852/2010 (ΦΕΚ 87/Α/7.6.2010) «Νέα αρχιτεκτονική της Αυτοδιοίκησης και της Αποκεντρωμένης Διοίκησης - Πρόγραμμα Καλλικράτης».

δ) Του π.δ. 139/2010 (ΦΕΚ 232/Α/27.12.2010) «Οργανισμός της Αποκεντρωμένης Διοίκησης Πελοποννήσου - Δυτικής Ελλάδας και Ιονίου».

2. Την αριθμ. 40/29.12.2010 (ΦΕΚ 247/Α/31.12.2010) πράξη του Υπουργικού Συμβουλίου περί παύσης εκ του νόμου των Γενικών Γραμματέων των Περιφερειών και διορισμού Γενικών Γραμματέων στις Αποκεντρωμένες Διοικήσεις του Κράτους.

3. Τις διατάξεις των άρθρων 28 και 28Α του ν. 4325/2015 (ΦΕΚ 47/Α/2015) «Εκδημοκρατισμός της Διοίκησης - Καταπολέμηση Γραφειοκρατίας και Ηλεκτρονική Διακυβέρνηση. Αποκατάσταση αδικιών και άλλες διατάξεις», αναφορικά με το διορισμό Συντονιστών στις Αποκεντρωμένες Διοικήσεις του Κράτους.

4. Την αριθμ. 15870/15.5.2017 απόφαση Υπουργείου Εσωτερικών (ΦΕΚ 250/Υ.Ο.Δ.Δ./2017), περί διορισμού Συντονιστή στην Αποκεντρωμένη Διοίκηση Πελοποννήσου - Δυτικής Ελλάδας και Ιονίου.

5. Τις διαταγές του Υπουργείου Γεωργίας: α) 160417/1180/8.7.1980, β) 182447/3049/24.8.1980.

6. Τις διατάξεις:

α) Της παρ. 1 άρθρου 24 και της παρ. 3 άρθρου 117 του Συντάγματος της χώρας.

β) Του ν. 998/1979 «Περί προστασίας των δασών και των δασικών εν γένει εκτάσεων της χώρας» (Α' 289) και συγκεκριμένα των άρθρων 38 και 41, σε συνδυασμό με την παρ. 1 άρθρου 3 και την παρ. 1ε άρθρου 4 του ίδιου νόμου, όπως έχει τροποποιηθεί και ισχύει σήμερα.

7. Τις διατάξεις του ν. 2612/1998 «Ανάθεση της Δασοπυρόσβεσης στο Πυροσβεστικό Σώμα και άλλες διατάξεις» (Α' 112).

8. Την αριθμ. 190732/16.8.2017 πρόταση του Δασαρχείου Κορίνθου, μετά την από 16.8.2017 έκθεση αυτοψίας του Δασολόγου Βασιλείου Δελή, σύμφωνα με την οποία η αναφερόμενη στο θέμα έκταση με εμβαδόν 2.073,98 τετρ. μέτρα (δύο χιλιάδες εβδομήντα

τρία τετρ. μέτρα και ενενήντα οκτώ εκατοστά τετρ. μέτρου), όπως αυτή αποτυπώνεται με τα στοιχεία 1, 2, 3, 4, 5, 6, 1 στο από 16.8.2017 συνημμένο τοπογραφικό διάγραμμα κλίμακας 1: 1.000, εντοπίζεται επί αυτού σε απόσπασμα του αριθμ. 418 185 ορθοφωτοχάρτη έτους 2015, με κλίμακα 1: 5.000 και οριοθετείται με τη χρήση συντεταγμένων στο Ε.Γ.Σ.Α. '87, καλυπτόταν από δάσος Χαλεπίου πεύκης, με υπόροφο αείφυλλα πλατύφυλλα, κανονικής έως σύμπυκνης συγκόμωσης και εδαφοκάλυψης περίπου 100%, που καταστράφηκε από την πυρκαγιά που εκδηλώθηκε στις 23 Μαρτίου έτους 2017 και συνεπώς επιβάλλεται η κήρυξη της ως αναδασωτέας, αποφασίζουμε:

Κηρύσσουμε ως αναδασωτέα την ιδιωτική έκταση εμβαδού 2.073,98 τετρ. μέτρων, στη θέση «Αραμάτση» της Δημοτικής Κοινότητας Σοφικού Δημοτικής Ενότητας Σολυγείας του Δήμου Κορινθίων Περιφερειακής Ενότητας Κορινθίας, η οποία αποτελεί «δάσος» σύμφωνα με την παρ. 1 άρθρου 3 του ν. 998/1979, όπως τροποποιήθηκε και ισχύει σήμερα, αποτυπώνεται με τα στοιχεία 1, 2, 3, 4, 5, 6, 1 στο από 16.8.2017 συνημμένο τοπογραφικό διάγραμμα κλίμακας 1: 1.000, εντοπίζεται επί αυτού σε απόσπασμα του αριθμ. 418 185 ορθοφωτοχάρτη έτους 2015, με κλίμακα 1: 5.000, οριοθετείται αναλυτικά με τη χρήση συντεταγμένων στο Ε.Γ.Σ.Α. '87 ως εξής:

Σημείο 1:	X=419615.68	Y=4185837.79
" 2:	X=419679.23	Y=4185858.93
" 3:	X=419676.66	Y=4185836.27
" 4:	X=419646.94	Y=4185802.55
" 5:	X=419636.95	Y=4185795.29
" 6:	X=419626.35	Y=4185812.63

και συνορεύει:

ΒΟΡΕΙΑ: Με δάσος.

ΝΟΤΙΑ: Με μη δασική έκταση.

ΑΝΑΤΟΛΙΚΑ: Με μη δασική έκταση.

ΔΥΤΙΚΑ: Με μη δασική έκταση,

όπως φαίνεται και στο ως άνω τοπογραφικό διάγραμμα, που συνέταξε ο Δασολόγος του Δασαρχείου Κορίνθου Βασίλειος Δελής και θεώρησε ο Δασάρχης α.α. Γεώργιος Μπλάνος, με σκοπό την επανεγκατάσταση με φυσική ή τεχνητή αναγέννηση της δασικής βλάστησης που καταστράφηκε από την πυρκαγιά.

Από τις διατάξεις της απόφασης αυτής δεν προκαλείται δαπάνη σε βάρος του Κρατικού Προϋπολογισμού.

Κατά της παρούσας απόφασης, σύμφωνα με τις διατάξεις της παρ. 1 άρθρου 47 του ν. 3900/2010, όπως τροποποίησε το άρθρο 1 του ν. 702/1977, επιτρέπεται προσφυγή από οποιονδήποτε έχει έννομο συμφέρον, ενώπιον του (αρμοδίου) τριμελούς Διοικητικού Εφετείου, εντός εξήντα ημερών από την επομένη της δημοσίευσής ή κοινοποίησής αυτής.

Η απόφαση αυτή να δημοσιευθεί στην Εφημερίδα της Κυβερνήσεως.

Πάτρα, 17 Οκτωβρίου 2017

Ο Συντονιστής Αποκεντρωμένης Διοίκησης

ΝΙΚΟΛΑΟΣ ΠΑΠΑΘΕΟΔΩΡΟΥ

ΑΝΗΚΕΙ ΣΤΟ ΥΠ' ΑΡΙΘΜ. 190732/16-8-2017 ΕΓΓΡΑΦΟ ΤΟΥ ΔΑΣΑΡΧΕΙΟΥ ΚΟΡΙΝΘΟΥ  
 ΤΟΠΟΓΡΑΦΙΚΟ ΔΙΑΓΡΑΜΜΑ ΚΛΙΜΑΚΑΣ 1:1.000 ΚΑΙ ΑΠΟΣΠΑΣΜΑ ΕΚ ΤΟΥ 418\_185 ΟΡΘΟΦΩΤΟΧΑΡΤΗ ΚΛΙΜΑΚΑΣ 1:5000 ΣΤΟ ΟΠΟΙΟ ΑΠΟΤΥΠΩΝΕΤΑΙ ΤΟ ΔΑΣΟΣ ΠΕΥΚΗΣ ΥΠΟ  
 ΣΤΟΙΧΕΙΑ (1,2,3,4,5,6,1) ΕΜΒΑΔΟΥ 2.073,98 Τμ ΠΟΥ ΚΑΤΑΣΤΡΑΦΗΚΕ ΑΠΟ ΤΗΝ ΠΥΡΚΑΓΙΑ ΤΗΣ 23-3-2017 ΣΤΗ ΘΕΣΗ " ΑΡΑΜΑΤΣΗ " ΠΕΡΙΦΕΡΕΙΑΣ Δ.Κ. ΣΟΦΙΚΟΥ ΤΟΥ ΔΗΜΟΥ  
 ΚΟΡΙΝΘΙΩΝ

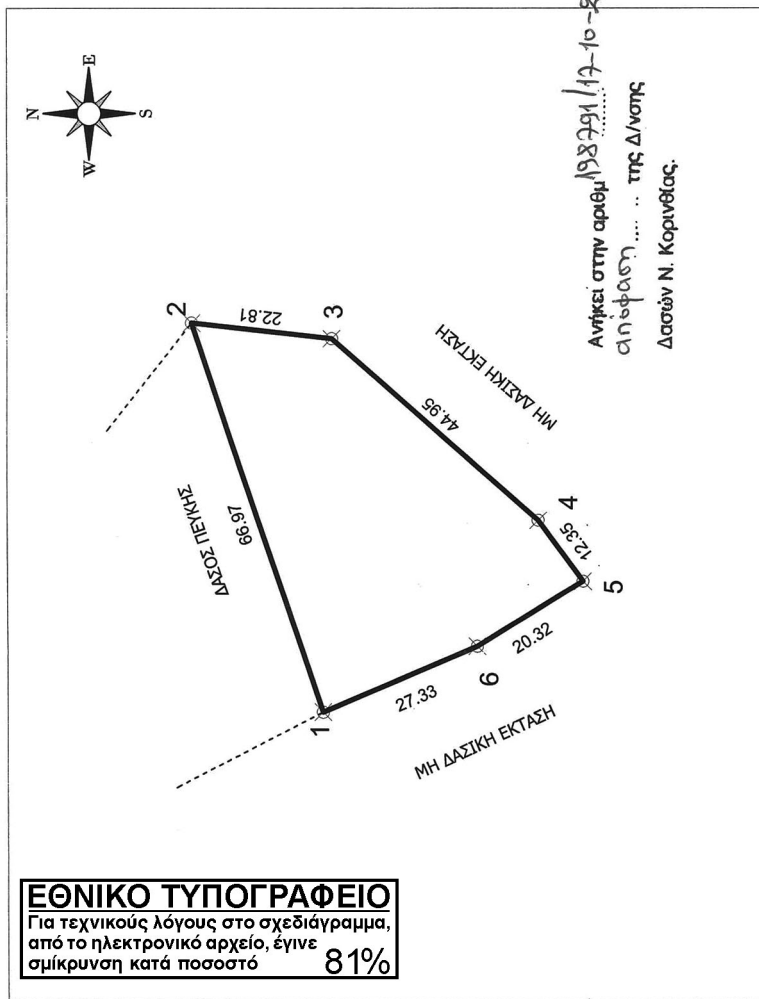
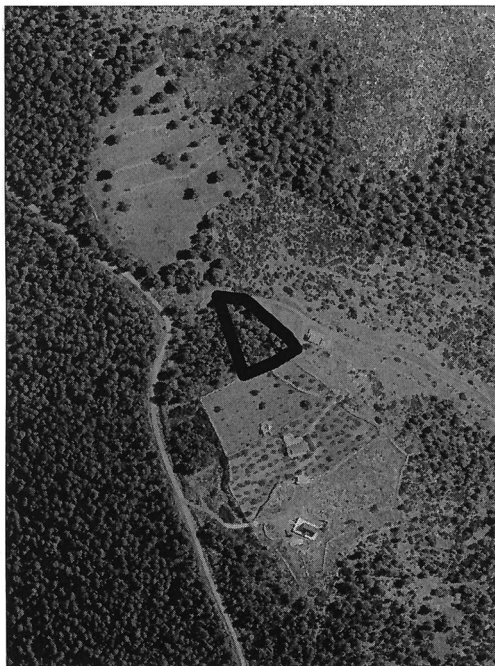

**ΕΘΝΙΚΟ ΤΥΠΟΓΡΑΦΕΙΟ**  
 Για τεχνικούς λόγους στο σχεδιάγραμμα,  
 από το ηλεκτρονικό αρχείο, έγινε  
 σμίκρυνση κατά ποσοστό **81%**

ΟΡΘΟΓΩΝΙΚΕΣ ΣΥΝΤΕΤΑΓΜΕΝΕΣ ΚΟΡΥΦΩΝ ΣΤΟ ΕΓΣΑ 87	
1	X=419615.68 Y=4185837.79
2	X=419679.23 Y=4185868.93
3	X=419676.66 Y=4185836.27
4	X=419646.94 Y=4185802.55
5	X=419636.95 Y=4185795.29
6	X=419626.35 Y=4185812.63

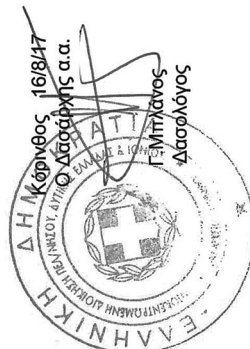
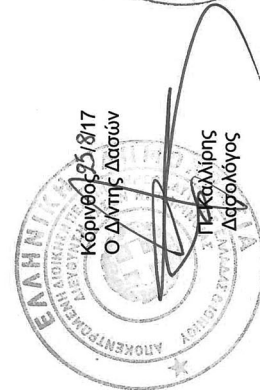
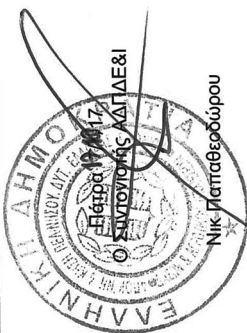

Κορίνθος 16/8/17  
 Ο Συντάκτης  
 Β. Δελής  
 Δασολόγος

Αριθμ. 194221 (3)

**Κήρυξη ως αναδασωτέας έκτασης εμβαδού 170.422,88 τετρ. μέτρων, στη θέση «Ποτάμι» της Τοπικής Κοινότητας «Λαλιώτη» Δημοτικής Ενότητας Σικυωνίων του Δήμου Σικυωνίων Περιφερειακής Ενότητας Κορινθίας, λόγω πυρκαγιάς.**

Ο ΣΥΝΤΟΝΙΣΤΗΣ ΑΠΟΚΕΝΤΡΩΜΕΝΗΣ ΔΙΟΙΚΗΣΗΣ ΠΕΛΟΠΟΝΝΗΣΟΥ - ΔΥΤΙΚΗΣ ΕΛΛΑΔΑΣ ΚΑΙ ΙΟΝΙΟΥ

Έχοντας υπόψη:

1. Τις διατάξεις:

α) Του ν. 2503/1997 «Διοίκηση, οργάνωση, στελέχωση της Περιφέρειας, ρύθμιση θεμάτων για την Τοπική Αυτοδιοίκηση και άλλες διατάξεις» (Α' 137).

β) Του ν. 3200/1955 «Περί διοικητικής αποκέντρωσης» (Α' 97) όπως τροποποιήθηκε και συμπληρώθηκε με το ν.δ. 532/1970 (Α' 103) και μεταγενέστερες διατάξεις.

γ) Των άρθρων 6 και 280 του ν. 3852/2010 (ΦΕΚ 87/Α/7.6.2010) «Νέα αρχιτεκτονική της Αυτοδιοίκησης και της Αποκεντρωμένης Διοίκησης - Πρόγραμμα Καλλικράτης».

δ) Του π.δ. 139/2010 (ΦΕΚ 232/Α/27.12.2010) «Οργανισμός της Αποκεντρωμένης Διοίκησης Πελοποννήσου - Δυτικής Ελλάδας και Ιονίου».

2. Την αριθμ. 40/29.12.2010 (ΦΕΚ 247/Α/31.12.2010) πράξη του Υπουργικού Συμβουλίου περί παύσης εκ του νόμου των Γενικών Γραμματέων των Περιφερειών και διορισμού Γενικών Γραμματέων στις Αποκεντρωμένες Διοικήσεις του Κράτους.

3. Τις διατάξεις των άρθρων 28 και 28Α του ν. 4325/2015 (ΦΕΚ 47/Α/2015) «Εκδημοκρατισμός της Διοίκησης - Καταπολέμηση Γραφειοκρατίας και Ηλεκτρονική Διακυβέρνηση. Αποκατάσταση αδικιών και άλλες διατάξεις», αναφορικά με το διορισμό Συντονιστών στις Αποκεντρωμένες Διοικήσεις του Κράτους.

4. Την αριθμ. 15870/15.5.2017 απόφαση Υπουργείου Εσωτερικών (ΦΕΚ 250/Υ.Ο.Δ.Δ./2017), περί διορισμού Συντονιστή στην Αποκεντρωμένη Διοίκηση Πελοποννήσου - Δυτικής Ελλάδας και Ιονίου.

5. Τις διαταγές του Υπουργείου Γεωργίας: α) 160417/1180/8.7.1980, β) 182447/3049/24.8.1980.

6. Τις διατάξεις:

α) Της παρ. 1 άρθρου 24 και της παρ. 3 άρθρου 117 του Συντάγματος της χώρας.

β) Του ν. 998/1979 «Περί προστασίας των δασών και των δασικών εν γένει εκτάσεων της χώρας» (Α' 289) και συγκεκριμένα των άρθρων 38 και 41, σε συνδυασμό με την παρ. 1 άρθρου 3 και την παρ. 1β άρθρου 4 του ίδιου νόμου, όπως έχει τροποποιηθεί και ισχύει σήμερα.

7. Τις διατάξεις του ν. 2612/1998 «Ανάθεση της Δασοπυρόσβεσης στο Πυροσβεστικό Σώμα και άλλες διατάξεις» (Α' 112).

8. Την αριθμ. 189249/14.8.2017 πρόταση του Δασαρχείου Κορίνθου, μετά την από 14.8.2017 έκθεση αυτοψίας του Δασολόγου Βασιλείου Δελή, σύμφωνα με την οποία η αναφερόμενη στο θέμα έκταση με εμβαδόν 170.422,88 τετρ. μέτρα (εκατόν εβδομήντα χιλιάδες τετρακόσια είκοσι δύο τετρ. μέτρα και ογδόντα οκτώ εκατοστά τετρ. μέτρου), όπως αυτή αποτυπώνεται με τα στοιχεία 1, 2,

3, 4, 5, ... ,52, 53, 54, 55, 1 στο από 14.8.2017 συνημμένο τοπογραφικό διάγραμμα κλίμακας 1: 5.000, εντοπίζεται επί αυτού σε απόσπασμα του αριθμ. 384 206 ορθοφωτοχάρτη κλίμακας 1: 10.000 και οριοθετείται με τη χρήση συντεταγμένων στο Ε.Γ.Σ.Α. '87, καλυπτόταν με δάσος Χαλεπίου πεύκης και αειφυλλων πλατύφυλλων (κυρίως πρίνο και σχίνο), με κανονική έως σύμπυκνη συγκρότηση και μέση διαχρονική εδαφοκάλυψη περίπου 80%, που καταστράφηκε από την πυρκαγιά που εκδηλώθηκε στις 20 Απριλίου έτους 2017 και συνεπώς επιβάλλεται η κήρυξη της ως αναδασωτέας, αποφασίζουμε:

Κηρύσσουμε ως αναδασωτέα τη δημόσια έκταση εμβαδού 170.422,88 τετρ. μέτρων, στη θέση «Ποτάμι» της Τοπικής Κοινότητας «Λαλιώτη» Δημοτικής Ενότητας Σικυωνίων του Δήμου Σικυωνίων Περιφερειακής Ενότητας Κορινθίας, η οποία αποτελεί «δάσος» σύμφωνα με την παρ. 1 άρθρου 3 του ν. 998/1979, όπως τροποποιήθηκε και ισχύει σήμερα, αποτυπώνεται με τα στοιχεία 1, 2, 3, 4, 5, ... 52, 53, 54, 55, 1 στο από 14.8.2017 συνημμένο τοπογραφικό διάγραμμα κλίμακας 1: 5.000, εντοπίζεται επί αυτού σε απόσπασμα του αριθμ. 384 206 ορθοφωτοχάρτη κλίμακας 1: 10.000, οριοθετείται με τη χρήση συντεταγμένων στο Ε. Γ. Σ. Α. '87 ως εξής:

Σημείο 1:	X=385838.71	Y=4208536.71
" 2:	X=385875.82	Y=4208487.49
" 3:	X=385801.68	Y=4208409.84
" 4:	X=385804.61	Y=4208396.77
" 5:	X=385770.56	Y=4208369.60
" 6:	X=385782.70	Y=4208334.83
" 7:	X=385741.95	Y=4208339.40
" 8:	X=385715.16	Y=4208333.02
" 9:	X=385697.31	Y=4208315.99
" 10:	X=385690.62	Y=4208275.95
" 11:	X=385697.54	Y=4208231.64
" 12:	X=385815.47	Y=4208298.45
" 13:	X=385824.63	Y=4208327.46
" 14:	X=385855.51	Y=4208330.43
" 15:	X=385870.41	Y=4208343.54
" 16:	X=385887.86	Y=4208364.72
" 17:	X=385897.08	Y=4208386.00
" 18:	X=385919.09	Y=4208394.51
" 19:	X=385938.76	Y=4208407.53
" 20:	X=385947.78	Y=4208416.31
" 21:	X=385957.84	Y=4208434.68
" 22:	X=385971.74	Y=4208460.85
" 23:	X=386010.61	Y=4208470.79
" 24:	X=386034.26	Y=4208461.88
" 25:	X=386026.99	Y=4208436.14
" 26:	X=385935.13	Y=4208309.21
" 27:	X=385993.68	Y=4208272.94
" 28:	X=385971.51	Y=4208247.44
" 29:	X=385947.76	Y=4208223.28
" 30:	X=385908.52	Y=4208209.51
" 31:	X=385869.20	Y=4208261.85
" 32:	X=385784.60	Y=4208217.32
" 33:	X=385830.43	Y=4208144.03
" 34:	X=385763.18	Y=4208096.05
" 35:	X=385757.24	Y=4208072.21
" 36:	X=385757.02	Y=4208060.76



«	37: X=385734.45	Υ=4208040.06
«	38: X=385704.56	Υ=4208021.55
«	39: X=385644.84	Υ=4208148.70
«	40: X=385609.89	Υ=4208167.81
«	41: X=385559.68	Υ=4208080.53
«	42: X=385540.81	Υ=4208032.58
«	43: X=385533.57	Υ=4208039.91
«	44: X=385458.40	Υ=4207933.94
«	45: X=385375.25	Υ=4207899.26
«	46: X=385355.73	Υ=4208021.89
«	47: X=385413.36	Υ=4208060.31
«	48: X=385345.13	Υ=4208124.00
«	49: X=385394.68	Υ=4208190.52
«	50: X=385430.24	Υ=4208305.99
«	51: X=385591.45	Υ=4208263.25
«	52: X=385579.96	Υ=4208347.70
«	53: X=385634.40	Υ=4208363.31
«	54: X=385625.79	Υ=4208477.56
«	55: X=385699.05	Υ=4208546.46

και συνορεύει:

ΒΟΡΕΙΑ: Με αναδασωτέα έκταση.

ΝΟΤΙΑ: Με αναδασωτέα έκταση.

ΑΝΑΤΟΛΙΚΑ: Με αναδασωτέα έκταση.

ΔΥΤΙΚΑ: Με αναδασωτέα έκταση,

όπως φαίνεται και στο ως άνω τοπογραφικό διάγραμμα, που συνέταξε ο Δασολόγος του Δασαρχείου Κορίνθου Βασίλειος Δελής και θεώρησε ο Δασάρχης α.α. Γεώργιος Μπλάνος, με σκοπό την επανεγκατάσταση με φυσική ή τεχνητή αναγέννηση της δασικής βλάστησης που καταστράφηκε από την πυρκαγιά.

Από τις διατάξεις της απόφασης αυτής δεν προκαλείται δαπάνη σε βάρος του Κρατικού Προϋπολογισμού.

Κατά της παρούσας απόφασης, σύμφωνα με τις διατάξεις της παρ. 1 άρθρου 47 του ν. 3900/2010, όπως τροποποίησε το άρθρο 1 του ν. 702/1977, επιτρέπεται προσφυγή από οποιονδήποτε έχει έννομο συμφέρον, ενώπιον του (αρμοδίου) τριμελούς Διοικητικού Εφετείου, εντός εξήντα ημερών από την επομένη της δημοσίευσής ή κοινοποίησής αυτής.

Η απόφαση αυτή να δημοσιευθεί στην Εφημερίδα της Κυβερνήσεως.

Πάτρα, 17 Οκτωβρίου 2017

Ο Συντονιστής Αποκεντρωμένης Διοίκησης

ΝΙΚΟΛΑΟΣ ΠΑΠΑΘΕΟΔΩΡΟΥ

ΑΙΤΗΣΗ ΣΤΟ ΥΠ' ΑΡΙΘΜ. 189249/14-8-2017 ΕΓΓΡΑΦΟ ΤΟΥ ΔΑΣΑΡΧΕΙΟΥ ΚΟΡΙΝΘΟΥ  
 ΤΟΠΟΓΡΑΦΙΚΟ ΔΙΑΓΡΑΜΜΑ ΚΛΙΜΑΚΑΣ 1:5.000 ΚΑΙ ΑΠΟΣΤΑΣΜΑ ΕΚ ΤΟΥ 384,206 ΟΡΘΟΓΩΝΟΧΑΡΤΗ ΚΛΙΜΑΚΑΣ 1:10.000 ΣΤΟ ΟΠΟΙΟ ΑΠΟΤΥΠΩΝΕΤΑΙ ΤΟ ΔΗΜΟΣΙΟ ΔΑΣΟΣ ΠΕΥΚΗΣ ΥΠΟ ΣΤΟΙΧΕΙΑ  
 (1,2,3,....,54,55,1) ΕΜΒΑΔΟΥ 170.422,88 τμ ΠΟΥ ΚΑΤΑΣΤΡΑΦΗΚΕ ΑΠΟ ΤΗΝ ΠΥΡΚΑΤΑ ΤΗΣ 20-4-2017 ΣΤΗ ΘΕΣΗ ' ΠΟΤΑΜΙ ' ΠΕΡΙΦΕΡΕΙΑΣ Τ.Κ. ΛΑΛΙΩΤΗ ΤΟΥ ΔΗΜΟΥ ΣΙΚΥΩΝΙΩΝ

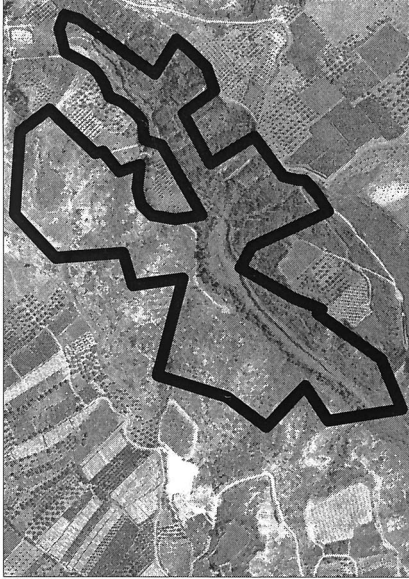

**ΕΘΝΙΚΟ ΤΥΠΟΓΡΑΦΕΙΟ**  
 Για τεχνικούς λόγους στο σχεδιάγραμμα,  
 από το ηλεκτρονικό αρχείο, έγινε  
 σμίκρυνση κατά ποσοστό **79%**

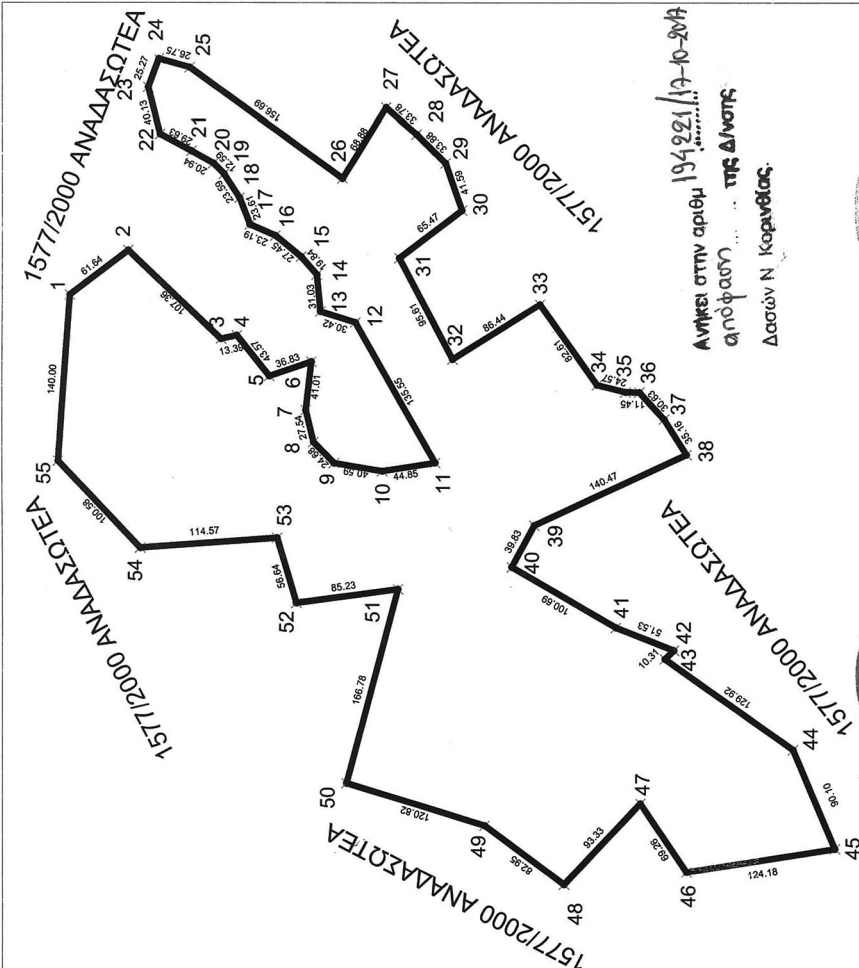

**Αιτώς στην αριθμ. 194221/13-10-2014 απόφαση της Δ/νσης Δασών Ν Κορινθίας.**

ΟΡΘΟΓΩΝΙΕΣ ΣΥΝΤΕΤΑΙΜΕΝΕΣ ΚΟΡΥΦΩΝ ΣΤΟ ΕΓΓΔ 87					
1	X=385838.71	Y=4208536.71	19	X=385938.76	Y=4208407.53
2	X=385875.82	Y=4208487.49	20	X=385947.78	Y=4208416.31
3	X=385801.68	Y=4208409.84	21	X=385957.84	Y=4208434.68
4	X=385804.61	Y=4208396.77	22	X=385971.74	Y=4208460.85
5	X=385770.56	Y=4208369.60	23	X=386010.61	Y=4208470.79
6	X=385782.70	Y=4208334.83	24	X=386034.26	Y=4208461.88
7	X=385741.95	Y=4208339.40	25	X=386026.99	Y=4208436.14
8	X=385715.16	Y=4208333.02	26	X=385993.68	Y=4208272.94
9	X=385697.31	Y=4208315.99	27	X=385993.68	Y=4208272.94
10	X=385690.62	Y=4208275.95	28	X=385971.51	Y=4208247.44
11	X=385697.54	Y=4208231.64	29	X=385947.76	Y=4208223.28
12	X=385815.47	Y=4208298.45	30	X=385908.52	Y=4208209.51
13	X=385824.63	Y=4208327.46	31	X=385869.20	Y=4208261.85
14	X=385855.51	Y=4208330.43	32	X=385794.60	Y=4208217.32
15	X=385870.41	Y=4208343.54	33	X=385830.43	Y=4208144.03
16	X=385887.86	Y=4208364.72	34	X=385763.18	Y=4208096.05
17	X=385897.08	Y=4208386.00	35	X=385757.24	Y=4208072.21
18	X=385919.09	Y=4208394.51	36	X=385757.02	Y=4208060.76
19	X=385734.45	Y=4208040.06	37	X=385734.45	Y=4208040.06
20	X=385704.56	Y=4208021.55	38	X=385704.56	Y=4208021.55
21	X=385644.84	Y=4208148.70	39	X=385644.84	Y=4208148.70
22	X=385609.89	Y=4208167.81	40	X=385609.89	Y=4208167.81
23	X=385559.68	Y=4208080.53	41	X=385559.68	Y=4208080.53
24	X=385540.81	Y=4208032.58	42	X=385540.81	Y=4208032.58
25	X=385533.57	Y=4208039.91	43	X=385533.57	Y=4208039.91
26	X=385458.40	Y=4207993.94	44	X=385458.40	Y=4207993.94
27	X=385375.25	Y=4207899.26	45	X=385375.25	Y=4207899.26
28	X=385355.73	Y=4208021.89	46	X=385355.73	Y=4208021.89
29	X=385413.36	Y=4208060.31	47	X=385413.36	Y=4208060.31
30	X=385345.13	Y=4208124.00	48	X=385345.13	Y=4208124.00
31	X=385430.24	Y=4208035.99	49	X=385430.24	Y=4208035.99
32	X=385591.45	Y=4208263.25	50	X=385591.45	Y=4208263.25
33	X=385579.96	Y=4208347.70	51	X=385579.96	Y=4208347.70
34	X=385634.40	Y=4208363.31	52	X=385634.40	Y=4208363.31
35	X=385625.79	Y=4208477.56	53	X=385625.79	Y=4208477.56
36	X=385699.05	Y=4208546.46	54	X=385699.05	Y=4208546.46
37	X=385734.45	Y=4208040.06	55	X=385734.45	Y=4208040.06

Κορίνθος 14/8/17  
 Ο Συντάκτης  
  
 Β. Δελής  
 Δασολόγος

Κορίνθος 14/8/17  
 Ο Δασάρχης α.α  
  
 Π. Μιράνης  
 Δασολόγος

Κορίνθος 23/8/17  
 Ο Δ/ντης Δασών  
  
 Π. Καλλιρίης  
 Δασολόγος

Κορίνθος 14/8/17  
 Ο Συντονιστής Καταδίξεϊ  
  
 Νικ. Παράθεοδώρου