



# ΕΦΗΜΕΡΙΔΑ ΤΗΣ ΚΥΒΕΡΝΗΣΕΩΣ ΤΗΣ ΕΛΛΗΝΙΚΗΣ ΔΗΜΟΚΡΑΤΙΑΣ

27 Οκτωβρίου 2017

ΤΕΥΧΟΣ ΤΕΤΑΡΤΟ

Αρ. Φύλλου 328

## ΠΕΡΙΕΧΟΜΕΝΑ

### ΑΠΟΦΑΣΕΙΣ

- 1 Κήρυξη εκτάσεως ως αναδασωτέας, συνολικού εμβαδού 23.837,12 τ.μ. στη Τ.Κ. Πλατανιώτισσα, ΔΕ Καλαβρύτων, Δήμου Καλαβρύτων, Π.Ε. Αχαΐας.
- 2 Κήρυξη εκτάσεως ως αναδασωτέας, συνολικού εμβαδού 1.600 τ.μ. στη θέση «Λαμπινού» Τ.Κ. Αιγείρας, ΔΕ Αιγείρας, Δήμου Αιγιαλείας, Π.Ε. Αχαΐας.
- 3 Κήρυξη εκτάσεως ως αναδασωτέας, εμβαδού 1.509,88 τ.μ. στη θέση «Ταρναβές» Τ.Κ. Λιβρατζίου, ΔΕ Αροάνιας, Δήμου Καλαβρύτων, Π.Ε. Αχαΐας.

### ΔΙΟΡΘΩΣΕΙΣ ΣΦΑΛΜΑΤΩΝ

- 4 Διόρθωση σφάλματος στην αριθμ. 124761/14.9.2017 απόφαση του Συντονιστή Αποκεντρωμένης Διοίκησης Πελοποννήσου, Δυτικής Ελλάδας και Ιονίου, που δημοσιεύθηκε στο ΦΕΚ 292/τ.Δ'/4.10.2017.

### ΑΠΟΦΑΣΕΙΣ

Αριθμ. 248444 (1)

**Κήρυξη εκτάσεως ως αναδασωτέας, συνολικού εμβαδού 23.837,12 τ.μ. στη Τ.Κ. Πλατανιώτισσα, ΔΕ Καλαβρύτων, Δήμου Καλαβρύτων, Π.Ε. Αχαΐας.**

Ο ΣΥΝΤΟΝΙΣΤΗΣ  
ΑΠΟΚΕΝΤΡΩΜΕΝΗΣ ΔΙΟΙΚΗΣΗΣ  
ΠΕΛΟΠΟΝΝΗΣΟΥ, ΔΥΤΙΚΗΣ ΕΛΛΑΔΑΣ  
ΚΑΙ ΙΟΝΙΟΥ

Έχοντας υπόψη:

1. Τις διατάξεις των άρθρων 24 παρ. 1 και 117 παρ. 3 του Συντάγματος της Ελλάδας.
2. Τις διατάξεις του ν. 3200/1955 «Περί διοικητικής αποκέντρωσης όπως αυτές τροποποιήθηκαν μεταγενέστερα».
3. Τις διατάξεις των άρθρων 6 και 280 του ν. 3852/2010 «Νέα Αρχιτεκτονική της Αυτοδιοίκησης και της Αποκεντρωμένης Διοίκησης - Πρόγραμμα Καλλικράτης».

4. Τις διατάξεις του π.δ. 139/2010 «Οργανισμός της Αποκεντρωμένης Διοίκησης Πελοποννήσου, Δυτικής Ελλάδας και Ιονίου».

5. Τις διατάξεις των άρθρων 28 και 28Α του ν. 4325/2015 (ΦΕΚ 47/Α'/2015) «Εκδημοκρατισμός της Διοίκησης - Καταπολέμηση Γραφειοκρατίας και Ηλεκτρονική Διακυβέρνηση. Αποκατάσταση αδικιών και άλλες διατάξεις».

6. Την υπ' αριθμ. 15870/15.5.2017 υπουργική απόφαση του Υπουργού Εσωτερικών περί διορισμού του Νικολάου Παπαθεοδώρου του Αγγελάκη ως Συντονιστή της Α.Δ.Π.Δ.Ε. και Ι. (ΦΕΚ 250/τ. Υ.Ο.Δ.Δ. 250/2017).

7. Την υπ' αριθμ. 141194/4.7.2017 (ΦΕΚ 2262/Β'/2017) απόφαση του Συντονιστή Α.Δ.Π.Δ.Ε. και Ι., σχετική με «Άσκηση αρμοδιοτήτων του Συντονιστή Αποκεντρωμένης Διοίκησης Πελοποννήσου, Δυτικής Ελλάδας και Ιονίου επί δασικών θεμάτων και αγροτικών υποθέσεων, παροχή εξουσιοδότησης υπογραφής αποφάσεων, εγγράφων κλπ με Εντολή Συντονιστή, στο Γενικό Διευθυντή και στους προϊσταμένους των υπηρεσιών της Γενικής Διεύθυνσης Δασών και Αγροτικών Υποθέσεων της Αποκεντρωμένης Διοίκησης Πελοποννήσου, Δυτικής Ελλάδας και Ιονίου».

8. Τις διατάξεις των άρθρων 37, 38 παρ. 1, 41 παρ. 1 και 3 του ν. 998/1979 «Περί προστασίας δασών και δασικών εν γένει εκτάσεων», όπως αντικαταστάθηκαν από τις διατάξεις της παρ. 1 του άρθρου 35 του ν. 4280/2014 και όπως τροποποιήθηκαν και προστέθηκαν (παρ. 4 άρθρο 52 του ν. 4280/2014) με τις διατάξεις του άρθρου 32 του ν. 4342/2015 (ΦΕΚ 143/τ.Α'/2015).

9. Τις διατάξεις του άρθρου 120 του ν. 1892/1990 «Για τον εκσυγχρονισμό και την ανάπτυξη και άλλες διατάξεις».

10. Τις υπ' αριθμ. 160417/1180/8.7.1980 και 182447/3049/24.9.1980 διαταγές του Υπουργείου Γεωργίας.

11. Την υπ' αριθμ. 148262/30.6.2017 αναφορά του Δασαρχείου Καλαβρύτων, με την οποία προτείνεται η κήρυξη ως αναδασωτέας της αναφερόμενης στο θέμα έκτασης.

12. Τη σύμφωνη γνώμη της Διεύθυνσης Δασών Αχαΐας, αποφασίζουμε:

Κηρύσσουμε ως αναδασωτέα, με σκοπό την αποκατάσταση με φυσική αναγέννηση ή τεχνητή αναδάσωση της δασικής βλάστησης που καταστράφηκε δια εκχέρωση, έκταση δημόσιου δάσους αείφυλλων πλατύφυλλων (κυρίως δρυς) με ποσοστό κάλυψης 60-100%, συνολικού εμβαδού 23.837,12 τ.μ. στη Τ.Κ. Πλατανιώτισσα, ΔΕ Κα-

λαβρύτων, Δήμου Καλαβρύτων, Π.Ε. Αχαΐας, η οποία απο-  
τελείται από τα τμήματα Ε1= 447,78τ.μ., Ε2=207,09τ.μ.,  
Ε3=1.595,85τ.μ., Ε4=6.593,03τ.μ., Ε5=1.139,14τ.μ.,  
Ε6=8.090,33τ.μ., Ε7=2.636,40τ.μ. και Ε8=3.127,50 τ.μ.,  
όπως αυτά φαίνονται και περιγράφονται στο συνημμέ-  
νο τοπογραφικό διάγραμμα κλίμακας 1:4000, το οποίο  
συνοδεύει την παρούσα και έχει όρια:

Τμήμα Ε4 και Ε5  
Βόρεια: Με δάσος  
Νότια: Με δάσος  
Ανατολικά: Με δάσος  
Δυτικά: Με τμήμα Ε6  
Τμήμα Ε7  
Βόρεια: Με τμήμα Ε6  
Νότια: Με τμήμα Ε8  
Ανατολικά: Με δάσος  
Δυτικά: Με δάσος  
Τμήμα Ε8  
Βόρεια: Με τμήμα Ε7  
Νότια: Με δάσος  
Ανατολικά: Με δάσος  
Δυτικά: Με δάσος  
Τμήμα Ε1 και Ε2  
Βόρεια: Με δάσος  
Νότια: Με δάσος

Ανατολικά: Με δάσος  
Δυτικά: Με μη δασικού χαρακτήρα έκταση  
Τμήμα Ε3  
Βόρεια: Με μη δασικού χαρακτήρα έκταση  
Νότια: Με μη δασικού χαρακτήρα έκταση και δάσος  
Ανατολικά: Με μη δασικού χαρακτήρα έκταση  
Δυτικά: μη δασικού χαρακτήρα έκταση  
Τμήμα Ε6  
Βόρεια: Με το τμήμα Ε3  
Νότια: Με το τμήμα Ε7 και δάσος  
Ανατολικά: Με το τμήμα Ε4, Ε5 και δάσος  
Δυτικά: Με μη δασικού χαρακτήρα έκταση και δάσος  
Επιτρέπεται υποβολή κατ' αυτής αίτησης ακύρωσης  
στο οικείο Διοικητικό Εφετείο (άρθρο 47 ν. 3900/2010  
ΦΕΚ 213/τ.Α') μέσα σε προθεσμία (60) ημερών που αρ-  
χίζει από την επομένη της δημοσίευσης ή κοινοποίησης  
της (άρθρο 46 π.δ. 18/1989 - ΦΕΚ 8/τ.Α').  
Από τις διατάξεις της απόφασης αυτής δεν προκαλείται  
δαπάνη σε βάρος του κρατικού προϋπολογισμού.  
Η απόφαση αυτή να δημοσιευθεί στην Εφημερίδα της  
Κυβερνήσεως.

Πάτρα, 6 Οκτωβρίου 2017

Ο Συντονιστής Αποκεντρωμένης Διοίκησης  
ΝΙΚΟΛΑΟΣ ΠΑΠΑΘΕΟΔΩΡΟΥ

Ανήκει στην υπ' αριθ. **248444/2017** ..... απόφαση του Συντονιστή της Α.Δ.Π.Δ.Ε. & Ι.  
 Τοπογραφικό διάγραμμα έκτασης συνολικού εμβαδού 23.837,12 τ.μ., αποτελούμενη από την έκταση των τμημάτων Ε1, Ε2, Ε3, Ε4, Ε5, Ε6, Ε7 & Ε8, εμβαδού 447,78 τ.μ., 207,09 τ.μ., 1.595,85 τ.μ., 6.593,03 τ.μ., 1.139,14 τ.μ., 8.090,33 τ.μ., 2.636,40 τ.μ. και 3.127,50 τ.μ. αντίστοιχα, υπό στοιχεία περιμέτρου (1-2-3-...-16-1), (17-18-19-...-24-17), (25-26-27-...-37-25), (38-39-40-...-64-38), (68-67-66-...-61-68), (65-69-70-...-87-60-61-68), (83-84-85-86-88-89-90-91-92-93-94-95-83) και (96-97-98-...-102-96), η οποία βρίσκεται στην Τ.Κ. Πλατανιώτισσης της Δ.Ε. Καλαβρύτων του Δήμου Καλαβρύτων της Π.Ε. Αχαΐας και αποτελεί καταστραφένή δάσος συνεπεία παράνομης αποψίλωσης (εκχέρσωση).

**ΕΘΝΙΚΟ ΤΥΠΟΓΡΑΦΕΙΟ**  
 Για τεχνικούς λόγους στο σχεδιάγραμμα, από το ηλεκτρονικό αρχείο, έγινε σμίκρυνση κατά ποσοστό **82%**

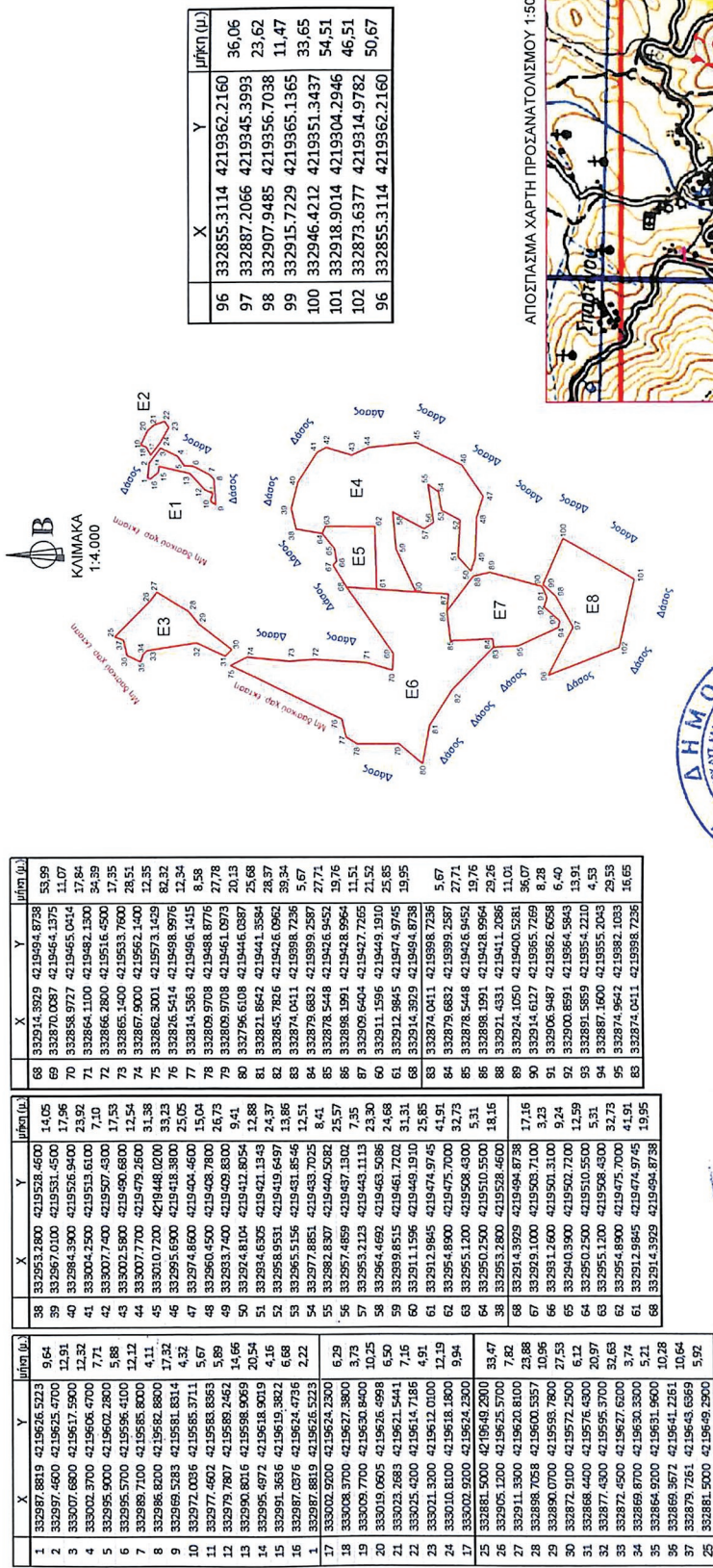

Καλαβρύτα, 30-06-2017  
 Η συντάξας  
 Ελένη Τσαλίκιου  
 Δασολόγος

ΕΓΚΡΙΣΗ  
 Καλαβρύτα, 30-06-2017  
 Ο Διευθυντής  
 Νικόλαος Τραγιαννίδης  
 Δασολόγος



Αριθμ. 243404 (2)

**Κήρυξη εκτάσεως ως αναδασωτέας, συνολικού εμβαδού 1.600 τ.μ. στη θέση «Λαμπινού» Τ.Κ. Αιγείρας, ΔΕ Αιγείρας, Δήμου Αιγιαλείας, Π.Ε. Αχαΐας.**

Ο ΣΥΝΤΟΝΙΣΤΗΣ  
ΑΠΟΚΕΝΤΡΩΜΕΝΗΣ ΔΙΟΙΚΗΣΗΣ  
ΠΕΛΟΠΟΝΝΗΣΟΥ, ΔΥΤΙΚΗΣ ΕΛΛΑΔΑΣ  
ΚΑΙ ΙΟΝΙΟΥ

Έχοντας υπόψη:

1. Τις διατάξεις των άρθρων 24 παρ. 1 και 117 παρ. 3 του Συντάγματος της Ελλάδας.

2. Τις διατάξεις του ν. 3200/1955 «Περί διοικητικής αποκέντρωσης όπως αυτές τροποποιήθηκαν μεταγενέστερα».

3. Τις διατάξεις των άρθρων 6 και 280 του ν. 3852/2010 «Νέα Αρχιτεκτονική της Αυτοδιοίκησης και της Αποκεντρωμένης Διοίκησης - Πρόγραμμα Καλλικράτης».

4. Τις διατάξεις του π.δ. 139/2010 «Οργανισμός της Αποκεντρωμένης Διοίκησης Πελοποννήσου, Δυτικής Ελλάδας και Ιονίου».

5. Τις διατάξεις των άρθρων 28 και 28Α του ν. 4325/2015 (ΦΕΚ 47/Α'/2015) «Εκδημοκρατισμός της Διοίκησης - Καταπολέμηση Γραφειοκρατίας και Ηλεκτρονική Διακυβέρνηση. Αποκατάσταση αδικιών και άλλες διατάξεις».

6. Την υπ' αριθμ. 15870/15.5.2017 υπουργική απόφαση του Υπουργού Εσωτερικών περί διορισμού του Νικολάου Παπαθεοδώρου του Αγγελάκη ως Συντονιστή της Α.Δ.Π.Δ.Ε. και Ι. (ΦΕΚ 250/τ. Υ.Ο.Δ.Δ. 250/2017).

7. Την υπ' αριθμ. 141194/4.7.2017 (ΦΕΚ 2262/Β'/2017) απόφαση του Συντονιστή Α.Δ.Π.Δ.Ε. και Ι., σχετική με «Άσκηση αρμοδιοτήτων του Συντονιστή Αποκεντρωμένης Διοίκησης Πελοποννήσου, Δυτικής Ελλάδας και Ιονίου επί δασικών θεμάτων και αγροτικών υποθέσεων, παροχή εξουσιοδότησης υπογραφής αποφάσεων, εγγράφων κλπ με Εντολή Συντονιστή, στο Γενικό Διευθυντή και στους προϊστάμενους των υπηρεσιών της Γενικής Διεύθυνσης Δασών και Αγροτικών Υποθέσεων της Αποκεντρωμένης Διοίκησης Πελοποννήσου, Δυτικής Ελλάδας και Ιονίου».

8. Τις διατάξεις των άρθρων 37, 38 παρ. 1, 41 παρ. 1 και 3 του ν. 998/1979 «Περί προστασίας δασών και δασικών εν γένει εκτάσεων», όπως αντικαταστάθηκαν από τις διατάξεις της παρ. 1 του άρθρου 35 του ν. 4280/2014 και όπως τροποποιήθηκαν και προστέθηκαν (παρ. 4 άρθρο 52 του ν. 4280/2014) με τις διατάξεις του άρθρου 32 του ν. 4342/2015 (ΦΕΚ 143/τ.Α'/2015).

9. Τις διατάξεις του άρθρου 120 του ν. 1892/1990 «Για τον εκσυγχρονισμό και την ανάπτυξη και άλλες διατάξεις».

10. Τις υπ' αριθμ. 160417/1180/8.7.1980 και 182447/3049/24.9.1980 διαταγές του Υπουργείου Γεωργίας.

11. Την υπ' αριθμ. 29527/8.2.2017 αναφορά του Δα-

σαρχείου Αιγίου, με την οποία προτείνεται η κήρυξη ως αναδασωτέας της αναφερόμενης στο θέμα έκτασης.

12. Το υπ' αριθμ. Δ 47186/29.6.2017 έγγραφο του Εθνικού Τυπογραφείου.

13. Τη σύμφωνη γνώμη της Διεύθυνσης Δασών Αχαΐας, αποφασίζουμε:

Κηρύσσουμε ως Αναδασωτέα, με σκοπό την αποκατάσταση με φυσική αναγέννηση ή τεχνητή αναδάσωση της δασικής βλάστησης που καταστράφηκε δια πυρκαγιάς, έκταση Δημόσιου Δάσους αείφυλλων πλατύφυλλων και κωνοφόρων (χαλέπιος πεύκη και πουρνάρια) με ποσοστό κάλυψης 95% συνολικού εμβαδού 1.600 τ.μ. στη θέση «Λαμπινού» Τ.Κ. Αιγείρας, ΔΕ Αιγείρας, Δήμου Αιγιαλείας, Π.Ε. Αχαΐας, η οποία αποτελείται από τα τμήματα Ε1= 600,00 τ.μ., Ε2= 552,31 τ.μ. και Ε3=447,69 τ.μ., όπως αυτά φαίνονται και περιγράφονται στο συνημμένο τοπογραφικό διάγραμμα κλίμακα 1:2000 το οποίο συνοδεύει την παρούσα και έχει όρια:

Τμήμα 1

Βόρεια: Με δημόσιο δάσος χαλεπίου πεύκης και αειφύλλων πλατυφύλλων

Νότια: Με δημόσιο δάσος χαλεπίου πεύκης και αειφύλλων πλατυφύλλων

Ανατολικά: Με δημόσιο δάσος χαλεπίου πεύκης και αειφύλλων πλατυφύλλων

Δυτικά: Με δημόσιο δάσος χαλεπίου πεύκης και αειφύλλων πλατυφύλλων

Τμήμα 2

Βόρεια: Με δημ. δάσος χαλεπίου πεύκης και αειφ. πλατυφύλλων

Νότια: Με δημ. δάσος χαλεπίου πεύκης και αειφ. πλατυφύλλων

Ανατολικά: Με καλλιέργειες (ελαιώνας)

Δυτικά: Με δημ. δάσος χαλεπίου πεύκης και αειφ. πλατυφύλλων

Τμήμα 3

Βόρεια: Με καλλιέργειες (ελαιώνας)

Νότια: Με καλλιέργειες (ελαιώνας)

Ανατολικά: Με δημ. δάσος χαλεπίου πεύκης και αειφ. πλατυφύλλων

Δυτικά: Με καλλιέργειες (ελαιώνας)

Επιτρέπεται υποβολή κατ' αυτής αίτησης ακύρωσης στο οικείο Διοικητικό Εφετείο (άρθρο 47 ν. 3900/2010 ΦΕΚ 213/τ.Α') μέσα σε προθεσμία (60) ημερών που αρχίζει από την επομένη της δημοσίευσης ή κοινοποίησής της (άρθρο 46 π.δ. 18/1989 - ΦΕΚ 8/τ.Α').

Από τις διατάξεις της απόφασης αυτής δεν προκαλείται δαπάνη σε βάρος του κρατικού προϋπολογισμού.

Η απόφαση αυτή να δημοσιευθεί στην Εφημερίδα της Κυβερνήσεως.

Πάτρα, 3 Οκτωβρίου 2017

Ο Συντονιστής Αποκεντρωμένης Διοίκησης

ΝΙΚΟΛΑΟΣ ΠΑΠΑΘΕΟΔΩΡΟΥ

Ανηκει στη με αριθ. 99762/18.5.2017 απόφαση Γενικού Γραμματέα Α.Δ.Π.Δ.Ε. & ΤΟΠΟΓΡΑΦΙΚΟ ΔΙΑΓΡΑΜΜΑ

καμένου δάσους συνολικής έκτασης 1,6 στρεμμάτων ή 1.600 τ.μ. στη θέση "Λαμπινού" της Τ.Κ. Αγιάρας Δ.Ε. Αγιάρας του Δήμου Αγιάρας με στοιχεία περιμέτρου για το Τμήμα1 (1-2-3-4-5-1) εμβαδού 600,00 τ.μ. για το Τμήμα2 (6-7-8-9-10-11-6) εμβαδού 552,31 τ.μ. και για το Τμήμα3 (12-13-14-15-16-17-18-19-12) εμβαδού 447,69 τ.μ. η οποία κηρύσσεται ως αναδασοτέτα.

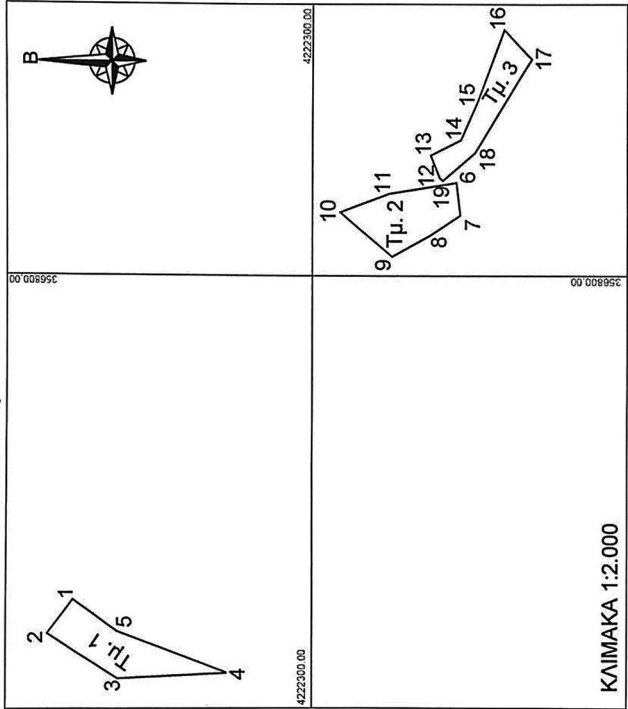
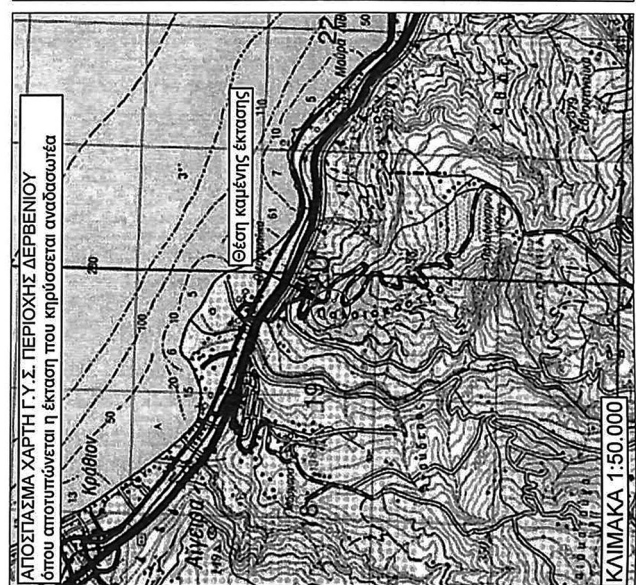

ΠΙΝΑΚΑΣ ΣΥΝΤΕΤΑΓΜΕΝΩΝ ΣΕ ΕΓΣΑ-87

Τμήμα 1

|    | X           | Y            |
|----|-------------|--------------|
| 1. | 356692.1992 | 4222379.4819 |
| 2. | 356680.8912 | 4222388.3814 |
| 3. | 356665.9082 | 4222364.5081 |
| 4. | 356667.7382 | 4222328.3567 |
| 5. | 356681.5598 | 4222364.6509 |

ΕΜΒΑΔΟΝ 1-2-3-4-5-1 = 600,00 Τ.Μ.

Τμήμα 2

|     | X           | Y            |
|-----|-------------|--------------|
| 6.  | 356831.1186 | 4222252.1081 |
| 7.  | 356820.1437 | 4222250.8102 |
| 8.  | 356813.4758 | 4222260.7207 |
| 9.  | 356806.3582 | 4222273.4196 |
| 10. | 356821.2068 | 4222290.6552 |
| 11. | 356827.5201 | 4222274.2990 |

ΕΜΒΑΔΟΝ 6-7-8-9-10-11-6 = 552,31 Τ.Μ.

Τμήμα 3

|     | X           | Y            |
|-----|-------------|--------------|
| 12. | 356832.7583 | 4222257.7294 |
| 13. | 356840.2488 | 4222260.6866 |
| 14. | 356845.3266 | 4222250.6156 |
| 15. | 356858.3726 | 4222244.8389 |
| 16. | 356881.9299 | 4222235.9760 |
| 17. | 356872.2165 | 4222226.6182 |
| 18. | 356841.0264 | 4222245.8839 |
| 19. | 356831.7818 | 4222256.6879 |

ΕΜΒΑΔΟΝ 12-13-....-18-19-12 = 447,69 Τ.Μ.

**ΕΘΝΙΚΟ ΤΥΠΟΓΡΑΦΕΙΟ**  
Για τεχνικούς λόγους στο σχεδιάγραμμα, από το ηλεκτρονικό αρχείο, έγινε σμίκρυνση κατά ποσοστό **79%**



Αίγιο, 08-02-2017  
Ο Συντάκτης  
  
Κωνσταντίνος Καρακατσάνης  
Δασολόγος

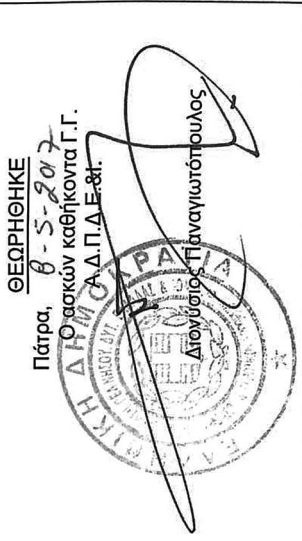

Αριθμ. 243531 (3)

**Κήρυξη εκτάσεως ως αναδασωτέας, εμβαδού 1.509,88 τ.μ. στη θέση «Ταρναβές» Τ.Κ. Λιβαρτζίου, ΔΕ Αροάνιας, Δήμου Καλαβρύτων, Π.Ε. Αχαΐας.**

Ο ΣΥΝΤΟΝΙΣΤΗΣ  
ΑΠΟΚΕΝΤΡΩΜΕΝΗΣ ΔΙΟΙΚΗΣΗΣ  
ΠΕΛΟΠΟΝΝΗΣΟΥ, ΔΥΤΙΚΗΣ ΕΛΛΑΔΑΣ  
ΚΑΙ ΙΟΝΙΟΥ

Έχοντας υπόψη:

1. Τις διατάξεις των άρθρων 24 παρ. 1 και 117 παρ. 3 του Συντάγματος της Ελλάδας.

2. Τις διατάξεις του ν. 3200/1955 «Περί διοικητικής αποκέντρωσης όπως αυτές τροποποιήθηκαν μεταγενέστερα».

3. Τις διατάξεις των άρθρων 6 και 280 του ν. 3852/2010 «Νέα Αρχιτεκτονική της Αυτοδιοίκησης και της Αποκεντρωμένης Διοίκησης - Πρόγραμμα Καλλικράτης».

4. Τις διατάξεις του π.δ. 139/2010 «Οργανισμός της Αποκεντρωμένης Διοίκησης Πελοποννήσου, Δυτικής Ελλάδας και Ιονίου».

5. Τις διατάξεις των άρθρων 28 και 28Α του ν. 4325/2015 (ΦΕΚ 47/Α'/2015) «Εκδημοκρατισμός της Διοίκησης - Καταπολέμηση Γραφειοκρατίας και Ηλεκτρονική Διακυβέρνηση. Αποκατάσταση αδικιών και άλλες διατάξεις».

6. Την υπ' αριθμ. 15870/15.5.2017 υπουργική απόφαση του Υπουργού Εσωτερικών περί διορισμού του Νικολάου Παπαθεοδώρου του Αγγελάκη ως Συντονιστή της Α.Δ.Π.Δ.Ε. και Ι. (ΦΕΚ 250/τ. Υ.Ο.Δ.Δ. 250/2017).

7. Την υπ' αριθμ. 141194/4.7.2017 (ΦΕΚ 2262/Β'/2017) απόφαση του Συντονιστή Α.Δ.Π.Δ.Ε. και Ι., σχετική με «Άσκηση αρμοδιοτήτων του Συντονιστή Αποκεντρωμένης Διοίκησης Πελοποννήσου, Δυτική Ελλάδα και Ιονίου επί δασικών θεμάτων και αγροτικών υποθέσεων, παροχή εξουσιοδότησης υπογραφής αποφάσεων, εγγράφων κλπ με Εντολή Συντονιστή, στο Γενικό Διευθυντή και στους προϊστάμενους των υπηρεσιών της Γενικής Διεύθυνσης Δασών και Αγροτικών Υποθέσεων της Αποκεντρωμένης Διοίκησης Πελοποννήσου, Δυτικής Ελλάδας και Ιονίου».

8. Τις διατάξεις των άρθρων 37, 38 παρ. 1, 41 παρ. 1 και 3 του ν. 998/1979 «Περί προστασίας δασών και δασικών εν γένει εκτάσεων», όπως αντικαταστάθηκαν από τις διατάξεις της παρ. 1 του άρθρου 35 του ν. 4280/2014 και

όπως τροποποιήθηκαν και προστέθηκαν (παρ. 4 άρθρο 52 του ν. 4280/2014) με τις διατάξεις του άρθρου 32 του ν. 4342/2015 (ΦΕΚ 143/τ.Α'/2015).

9. Τις διατάξεις του άρθρου 120 του ν. 1892/1990 «Για τον εκσυγχρονισμό και την ανάπτυξη και άλλες διατάξεις».

10. Τις υπ' αριθμ. 160417/1180/8.7.1980 και 182447/3049/24.9.1980 διαταγές του Υπουργείου Γεωργίας.

11. Την υπ' αριθμ. 75436/3.4.2017 αναφορά του Δασαρχείου Καλαβρύτων, με την οποία προτείνεται η κήρυξη ως αναδασωτέας της αναφερόμενης στο θέμα έκτασης.

12. Το υπ' αριθμ. 132005/13.6.2017 έγγραφο του Δασαρχείου Καλαβρύτων.

13. Τη σύμφωνη γνώμη της Διεύθυνσης Δασών Αχαΐας, αποφασίζουμε:

Κηρύσσουμε ως αναδασωτέα, με σκοπό την αποκατάσταση με φυσική αναγέννηση ή τεχνητή αναδάσωση της δασικής βλάστησης που καταστράφηκε με εκχέρσωση, έκταση δημόσιου δάσους αείφυλλων πλατύφυλλων (δρυς) με ποσοστό κάλυψης 85% εμβαδού 1.509,88 τ.μ. στη θέση «Ταρναβές» Τ.Κ. Λιβαρτζίου, ΔΕ Αροάνιας, Δήμου Καλαβρύτων, Π.Ε. Αχαΐας, η οποία αποτελείται από τα σημεία 1,2,3,4,5,6,7, όπως αυτά φαίνονται και περιγράφονται στο συνημμένο τοπογραφικό διάγραμμα κλίμακας 1:4000, το οποίο συνοδεύει την παρούσα και έχει όρια:

Βόρεια: Με μη δασικού χαρακτήρα έκταση

Νότια: Με δάσος

Ανατολικά: Με μη δασικού χαρακτήρα έκταση

Δυτικά: Με δάσος

Επιτρέπεται υποβολή κατ' αυτής αίτησης ακύρωσης στο οικείο Διοικητικό Εφετείο (άρθρο 47 ν. 3900/2010 ΦΕΚ 213/τ.Α') μέσα σε προθεσμία (60) ημερών που αρχίζει από την επομένη της δημοσίευσης ή κοινοποίησής της (άρθρο 46 π.δ. 18/1989 - ΦΕΚ 8/τ.Α').

Από τις διατάξεις της απόφασης αυτής δεν προκαλείται δαπάνη σε βάρος του κρατικού προϋπολογισμού.

Η απόφαση αυτή να δημοσιευθεί στην Εφημερίδα της Κυβερνήσεως.

Πάτρα, 3 Οκτωβρίου 2017

Ο Συντονιστής Αποκεντρωμένης Διοίκησης  
ΝΙΚΟΛΑΟΣ ΠΑΠΑΘΕΟΔΩΡΟΥ



243531/2017

Ανήκει στην υπ' αριθ. .... απόφαση του Συντονιστή της Α.Δ.Π.Δ.Ε. & Ι. Τοπογραφικό διάγραμμα έκτασης εμβαδού 1,50988 στρ. (1.509,88 τ.μ.), υπό στοιχεία περιμέτρου (1-2-3-...-7-1), η οποία βρίσκεται στη θέση "Τραναβές" της Τ.Κ. Λιβραρτζίου της Δ.Ε. Αρσανίας του Δήμου Καλαβρύτων της Π.Ε. Αχαΐας και αποτελεί καταστραφέν δάσος συνεπεία παράνομης αποψίλωσης (εχθέρωση).

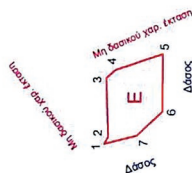

| ΤΜΗΜΑ Ε'                                |           |            |
|---|-----------|------------|
|   | X.        | Y          |
| 1                                       | 316291.71 | 4194760.93 |
| 2                                       | 316296.28 | 4194758.10 |
| 3                                       | 316333.46 | 4194759.34 |
| 4                                       | 316338.29 | 4194753.85 |
| 5                                       | 316348.47 | 4194723.59 |
| 6                                       | 316312.29 | 4194723.80 |
| 7                                       | 316296.99 | 4194740.10 |
| <b>Ε = 1.509,88 τ.μ. ή 1,50988 στρ.</b> |           |            |

| ΑΠΟΣΤΑΣΕΙΣ (μ.) |       |
|-----------------|-------|
| Σημεία          | μέτρα |
| 1 - 2           | 5,38  |
| 2 - 3           | 37,20 |
| 3 - 4           | 7,31  |
| 4 - 5           | 31,93 |
| 5 - 6           | 36,18 |
| 6 - 7           | 22,36 |
| 7 - 1           | 21,49 |

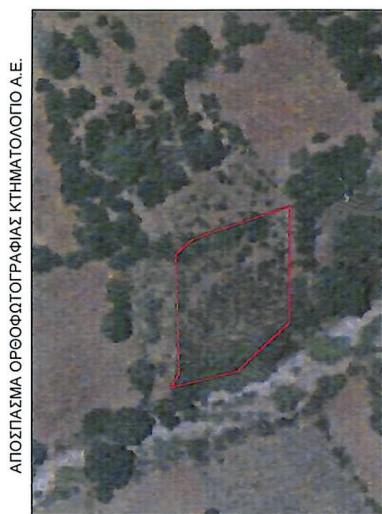

ΑΠΟΣΠΑΣΜΑ ΟΡΘΟΦΩΤΟΓΡΑΦΙΑΣ ΚΤΗΜΑΤΟΛΟΓΙΟ Α.Ε.

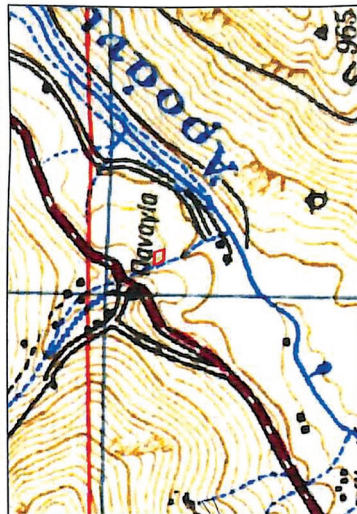

ΑΠΟΣΠΑΣΜΑ ΧΑΡΤΗ ΠΡΟΣΑΝΑΤΟΛΙΣΜΟΥ 1:50.000

**ΕΘΝΙΚΟ ΤΥΠΟΓΡΑΦΕΙΟ**  
 Για τεχνικούς λόγους στο σχεδιάγραμμα, από το ηλεκτρονικό αρχείο, έγινε σμίκρυνση κατά ποσοστό **83%**



Καλαβρύτα, 06-06-2017  
 Ο συντάξας  
 Γεώργιος Τσαγιαννίδης  
 Δασολόγος

ΘΕΩΡΗΘΗΚΕ  
 Ο Γενικός Γραμματέας  
 Δασολόγος  
 Γεώργιος Τσαγιαννίδης  
 Δασολόγος

**ΔΙΟΡΘΩΣΕΙΣ ΣΦΑΛΜΑΤΩΝ**

(4)

Στην αριθμ. 124761/14.9.2017 απόφαση του Συντο-  
νιστή Αποκεντρωμένης Διοίκησης Πελοποννήσου, Δυ-

τικής Ελλάδας και Ιονίου, που δημοσιεύθηκε στο ΦΕΚ  
292/τ.Δ' /4.10.2017, πριν το χάρτη της σελίδας 2738, επι-  
συνάπτεται η παραλειφθείσα 2η σελίδα των πινάκων  
συντεταγμένων ως εξής:

(Από το Εθνικό Τυπογραφείο)

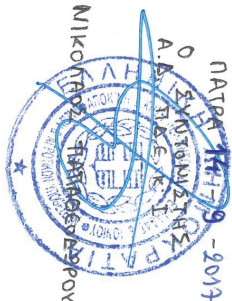

Ψηφιακά υπογεγραμμένο από ANTIOPH-  
PINOPOI POUULLOU  
Ημερομηνία: 2017.09.26 10:34:31  
EEST

| ΕΜΒΛΩΜΕΤΡΙΚΗ ΓΗΠΕΛΟΣ Ε3                      |   |            |                |
|--|---|------------|----------------|
| ΣΗΜΕΙΟ                                       | Με τη βοήθεια των ορθογωνικών συντεταγμένων των κορυφών του |            | ΜΗΚΟΣ          |
|  | X   | Y          |                |
| 197  | 424701.96   | 4199779.04 | 23.44          |
| 198  | 424717.88   | 4199796.25 | 38.20          |
| 199  | 424739.04   | 4199764.44 | 22.05          |
| 200  | 424720.05   | 4199753.24 | 15.33          |
| 201  | 424728.49   | 4199740.44 | 15.72          |
| 202  | 424716.55   | 4199730.20 | 17.05          |
| 203  | 424710.85   | 4199746.27 | 18.96          |
| 204  | 424712.15   | 4199765.19 | 17.18          |
| 197  | 424701.96   | 4199779.04 |                |
| $E = 1/2 \sum(X_i + X_{i+1})(Y_i - Y_{i+1})$ |   |            | E = 1071.21 μ2 |

| ΕΜΒΛΩΜΕΤΡΙΚΗ ΓΗΠΕΛΟΣ Ε2                      |   |            |               |
|--|---|------------|---------------|
| ΣΗΜΕΙΟ                                       | Με τη βοήθεια των ορθογωνικών συντεταγμένων των κορυφών του |            | ΜΗΚΟΣ         |
|  | X   | Y          |               |
| 205  | 424445.44   | 4199875.12 | 6.37          |
| 206  | 424451.69   | 4199876.35 | 8.03          |
| 207  | 424459.24   | 4199879.09 | 4.79          |
| 208  | 424463.01   | 4199882.04 | 4.95          |
| 209  | 424463.51   | 4199886.92 | 2.76          |
| 210  | 424466.85   | 4199886.64 | 5.14          |
| 211  | 424468.30   | 4199881.77 | 3.77          |
| 212  | 424470.02   | 4199878.41 | 3.11          |
| 213  | 424472.07   | 4199880.74 | 7.41          |
| 214  | 424478.87   | 4199883.69 | 4.93          |
| 215  | 424483.47   | 4199885.47 | 7.23          |
| 216  | 424490.68   | 4199884.53 | 7.67          |
| 217  | 424495.14   | 4199891.17 | 6.39          |
| 218  | 424500.08   | 4199887.12 | 8.63          |
| 219  | 424503.72   | 4199879.30 | 7.31          |
| 220  | 424506.74   | 4199872.65 | 16.44         |
| 221  | 424492.61   | 4199863.93 | 4.00          |
| 222  | 424490.54   | 4199867.23 | 8.43          |
| 223  | 424487.27   | 4199872.30 | 10.51         |
| 224  | 424485.97   | 4199876.08 | 16.30         |
| 225  | 424486.01   | 4199882.71 | 2.92          |
| 226  | 424470.15   | 4199886.94 | 19.78         |
| 227  | 424467.54   | 4199870.25 | 12.70         |
| 228  | 424445.44   | 4199882.97 |               |
| 205  | 424445.44   | 4199875.12 |               |
| $E = 1/2 \sum(X_i + X_{i+1})(Y_i - Y_{i+1})$ |   |            | E = 791.32 μ2 |

Ανήκει στο υπ' αριθ. 119161/25-5-2017 έκτακτο του Δασαρχείου Κορίνθου



ΑΝΕΞΗΣ ΑΔΑΜ  
ΔΑΣΟΛΟΓΟΣ

Ανήκει στην αριθμ 124761/14-9-2017  
απόφαση ... της Δ/νσης  
Δασών Ν. Κορινθίας.

2-2

