



ΕΦΗΜΕΡΙΔΑ ΤΗΣ ΚΥΒΕΡΝΗΣΕΩΣ ΤΗΣ ΕΛΛΗΝΙΚΗΣ ΔΗΜΟΚΡΑΤΙΑΣ

21 Οκτωβρίου 2016

ΤΕΥΧΟΣ ΤΕΤΑΡΤΟ

Αρ. Φύλλου 322

ΠΕΡΙΕΧΟΜΕΝΑ

ΑΠΟΦΑΣΕΙΣ

- 1 Κήρυξη ως αναδασωτέας έκτασης 2 τμημάτων, συνολικού εμβαδού 217,50 τ.μ., στη θέση «Κολάρα», περιφέρειας του Οικισμού Σύχνικου της Τ.Κ. Μοναστηρακίου της Δ.Ε. Αγράφων του Δήμου Αγράφων Π.Ε. Ευρυτανίας, λόγω πυρκαγιάς.
- 2 Κήρυξη ως αναδασωτέας έκτασης συνολικού εμβαδού 828,71 τετρ. μέτρων, στη θέση «Ράχη Μουσενά» της Τοπικής Κοινότητας Στομίου Δημοτικής Ενότητας Ευρωστίνης του Δήμου Ξυλοκάστρου - Ευρωστίνης, Περιφερειακής Ενότητας Κορινθίας, λόγω εκχέρσωσης.
- 3 Κήρυξη έκτασης ως αναδασωτέας εμβαδού 73.602,80 τετρ. μέτρων, στη θέση «Γκρούστη» της Τοπικής Κοινότητας Χαλκίου Δημοτικής Ενότητας Βόχας του Δήμου Βέλου - Βόχας Περιφερειακής Ενότητας Κορινθίας, λόγω πυρκαγιάς.

ΑΠΟΦΑΣΕΙΣ

Αριθμ. 1453/138615 (1)

Κήρυξη ως αναδασωτέας έκτασης 2 τμημάτων, συνολικού εμβαδού 217,50 τ.μ., στη θέση «Κολάρα», περιφέρειας του Οικισμού Σύχνικου της Τ.Κ. Μοναστηρακίου της Δ.Ε. Αγράφων του Δήμου Αγράφων Π.Ε. Ευρυτανίας, λόγω πυρκαγιάς.

Ο ΓΕΝΙΚΟΣ ΓΡΑΜΜΑΤΕΑΣ
ΑΠΟΚΕΝΤΡΩΜΕΝΗΣ ΔΙΟΙΚΗΣΗΣ
ΘΕΣΣΑΛΙΑΣ - ΣΤΕΡΕΑΣ ΕΛΛΑΔΑΣ

Έχοντας υπόψη:

1. Τις διατάξεις των άρθρων 24 παρ. 1 και 117 παρ. 3 του Συντάγματος.

2. Τις διατάξεις της παρ. 1 άρθρου 38 όπως αντικαταστάθηκε με τις διατάξεις της παρ. 1 του άρθρου 35 του Ν. 4280/2014 (Φ.Ε.Κ. 159/τ.Α/08-08-2014), όπως τροποποιήθηκε και ισχύει με τις διατάξεις του άρθρου 32 του Ν. 4342/2015 (Φ.Ε.Κ. 143/τ.Α/09-11-2015) περί «περιβαλλοντικής αναβάθμισης και ιδιωτικής πολεοδομησης - Βιώσιμη ανάπτυξη οικισμών Ρυθμίσεις δασικής νομοθεσίας και άλλες διατάξεις και των παρ. 1 και 3 του άρθρου 41 του Ν. 998/1979 (Φ.Ε.Κ. 289/τ.Α/29-12-1979) περί «Προστασίας των δασών και των δασικών εν γένει εκτάσεων της χώρας».

3. Τις με αριθμ. 160417/1180/08-07-1980 και 182447/3049/24-09-1980 εγκύκλιες διαταγές του Υπουργείου Γεωργίας σχετικά με την κήρυξη εκτάσεων ως αναδασωτέων.

4. Τις διατάξεις του Ν. 2503/1997 (Φ.Ε.Κ. 107/τ.Α/30-05-1997) περί «Διοίκησης Οργάνωσης, Στελέχωσης της Περιφέρειας κ.λπ.».

5. Τις διατάξεις του άρθρου 280 του Ν. 3852/2010 (Φ.Ε.Κ. 87/τ. Α/07-06-2010) περί «Νέας Αρχιτεκτονικής της Αυτοδιοίκησης και της Αποκεντρωμένης Διοίκησης - Πρόγραμμα Καλλικράτης».

6. Το Π.δ. 138/2010 (Φ.Ε.Κ. 231/τ.Α/27-12-2010) περί «Οργανισμού της Αποκεντρωμένης Διοίκησης Θεσσαλίας - Στερεάς Ελλάδας».

7. Τη με αριθμ. 1669/33104/31-3-2011 (Φ.Ε.Κ 648/τ.β/19-04-2011) απόφαση της Γ.Γ.Α.Δ.Θ.Σ.Ε. περί «Μεταβίβασης δικαιώματος υπογραφής της Γενικής Γραμματέως Αποκεντρωμένης Διοίκησης Θεσσαλίας - Στερεάς Ελλάδας στον Προϊστάμενο της Γενικής Διευθύνσεως Δασών και Αγροτικών Υποθέσεων και στους Προϊσταμένους Διευθύνσεων και Δασαρχείων της Ανωτέρω Γενικής Δ/νσεως» όπως τροποποιήθηκε και ισχύει.

8. Την υπ' αριθμ. 3254/131349/9-8-2016 πρόταση του Δασαρχείου Καρπενησίου περί κηρύξεως ως αναδασωτέας, της αναφερόμενης στο θέμα έκτασης που πριν το χρόνο καταστροφής της είχε δασικό χαρακτήρα κατά την έννοια της παρ. 1 του άρθρου 3 του Ν. 998/1979, όπως τροποποιήθηκε και ισχύει, αποφασίζουμε:

Κηρύσσουμε ως αναδασωτέα την έκταση 2 τμημάτων συνολικού εμβαδού 217,50 τ.μ. (τμήμα 1 εμβαδού 172 τ.μ. και τμήμα 2 εμβαδού 45,50 τ.μ.) στη θέση «Κολάρα», περιφέρειας του Οικισμού Σύχνικου της Τ.Κ. Μοναστηρακίου της Δ.Ε. Αγράφων του Δήμου Αγράφων Π.Ε. Ευρυτανίας, που προσδιορίζεται από τα σημεία:

Τμήμα 1: Α, Β, Γ, Α

Τμήμα 2: Δ, Ε, Ζ, Δ,

όπως απεικονίζεται στο συνημμένο τοπογραφικό διάγραμμα του Δασαρχείου Καρπενησίου μετά του πίνακα συντεταγμένων σε ΕΓΣΑ 87, ο οποίος αποτελεί αναπόσπαστο μέρος της απόφασης αυτής.

Η έκταση που απεικονίζεται συνορεύει:

	Τμήμα 1	Τμήμα 2
Βόρεια:	Με δημόσια έκταση δασικού χαρακτήρα	Με αδιέξοδο αγροτικό δρόμο
Νότια:	Με αδιέξοδο αγροτικό δρόμο	Με δημόσια έκταση δασικού χαρακτήρα
Ανατολικά:	Με δημόσια έκταση δασικού χαρακτήρα	Με δημόσια έκταση δασικού χαρακτήρα
Δυτικά:	Με δημόσια έκταση δασικού χαρακτήρα	Με δημόσια έκταση δασικού χαρακτήρα

Σκοπός της κήρυξης της ανωτέρω έκτασης 2 τμημάτων ως αναδασωτέας, είναι αφενός η αποκατάσταση της καταστραφείσας δασικής βλάστησης με φυσική αναγέννηση και αφετέρου η διατήρηση του δασικού χαρακτήρα αυτής, ώστε να αποκλεισθεί η διάθεσή της για άλλη χρήση.

Από τις διατάξεις της παρούσας, δεν προκαλείται δαπάνη σε βάρος του κρατικού προϋπολογισμού.

Η ισχύς της παρούσας απόφασης αρχίζει από την δημοσίευσή της στην Εφημερίδα της Κυβερνήσεως.

Η απόφαση αυτή να δημοσιευτεί στην Εφημερίδα της Κυβερνήσεως.

Καρπενήσι, 13 Σεπτεμβρίου 2016

Με εντολή Γενικού Γραμματέα Αποκεντρωμένης Διοίκησης

Ο Διευθυντής Δασών Ευρυτανίας

ΙΩΑΝΝΗΣ ΦΑΚΑΣ

ΤΟΠΟΓΡΑΦΙΚΟ ΔΙΑΓΡΑΜΜΑ

Δημόσιας έκτασης δασικού χαρακτήρα εμβαδού 217,50 τ.μ. στη θέση "Κολάρα" του οικισμού Σύχνικου της Τ.Κ. Μοναστηρακίου του Δήμου Αγράφων Π.Ε. Ευρυτανίας, που κήκε από δασική πυρκαγιά την 22-6-2016.

ΕΘΝΙΚΟ ΤΥΠΟΓΡΑΦΕΙΟ
Για τεχνικούς λόγους στο σχεδιάγραμμα, από το ηλεκτρονικό αρχείο, έγινε σμίκρυνση κατά ποσοστό **82%**

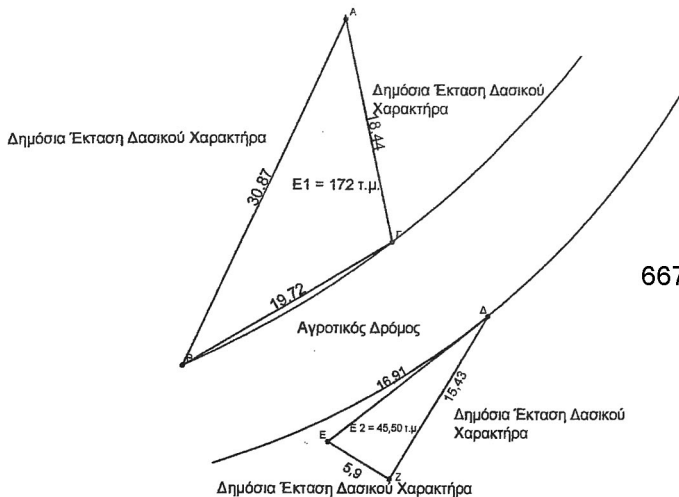

Κλίμακα 1 : 500

Συνολικό Εμβαδό = 217,50 τ.μ.

66754 82

α/α	X	Y
A	289369	4325992
B	289356	4325964
Γ	289373	4325974
Δ	289381	4325968
E	289368	4325958
Z	289373	4325955

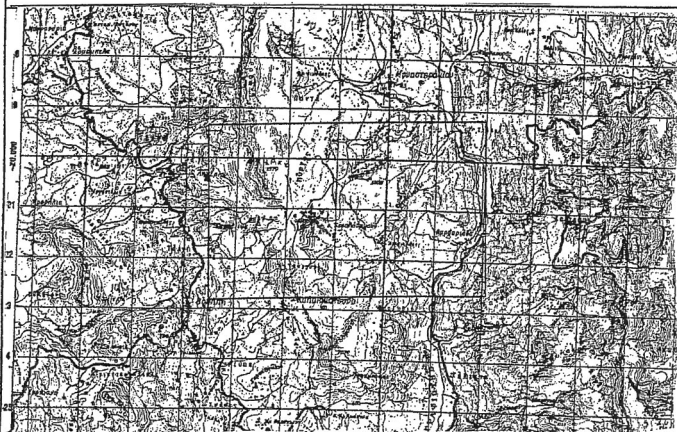

ΑΠΟΣΠΑΣΜΑ ΦΥΛΛΟΥ ΧΑΡΤΗ ΑΓΡΑΦΩΝ

Κλίμακας 1:50.000

Εμβαδόν: 217,50τ.μ.

* Θέση της έκτασης

Ανήκει στην αριθμ 4453/138615/13-9-2016 απόφασή μας

Με εντολή Γ.Γ.Α.Δ.Θ.Στ.Ε.
Ο Δ/γτής Δασών Ευρυτανίας

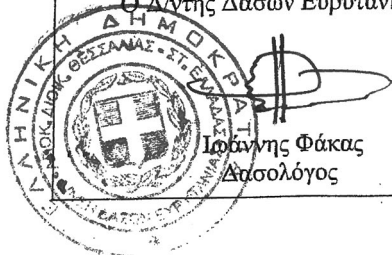

ΕΛΕΓΧΘΗΚΕ
Καρπενήσι 9-8-2016
Ο Δασάρχης Καρπενησίου

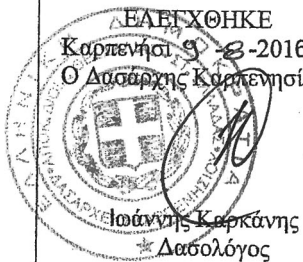

Καρπενήσι 27-7-2016
Η συντάξασα

Δήμητρα Χατζηγιάννη
Δασοπόνος

Αριθμ. 48089/1323 (2)

Κήρυξη ως αναδασωτέας έκτασης συνολικού εμβαδού 828,71 τετρ. μέτρων, στη θέση "Ράχη Μουσενά" της Τοπικής Κοινότητας Στομίου Δημοτικής Ενότητας Ευρωστίνης του Δήμου Ξυλοκάστρου - Ευρωστίνης, Περιφερειακής Ενότητας Κορινθίας, λόγω εκχέρσωσης.

Ο ΓΕΝΙΚΟΣ ΓΡΑΜΜΑΤΕΑΣ
ΑΠΟΚΕΝΤΡΩΜΕΝΗΣ ΔΙΟΙΚΗΣΗΣ
ΠΕΛΟΠΟΝΝΗΣΟΥ, ΔΥΤΙΚΗΣ ΕΛΛΑΔΑΣ ΚΑΙ ΙΟΝΙΟΥ

Έχοντας υπόψη:

1. Τις διατάξεις:

α) Του Ν. 2503/1997 «Διοίκηση, οργάνωση, στελέχωση της Περιφέρειας, ρύθμιση θεμάτων για την Τοπική Αυτοδιοίκηση και άλλες διατάξεις».

β) Του Ν. 3200/1955 «Περί διοικητικής αποκέντρωσης» όπως τροποποιήθηκε και συμπληρώθηκε με το Ν.δ. 532/1970 και μεταγενέστερες διατάξεις.

γ) Των άρθρων 6 και 280 του Ν. 3852/2010 (Φ.Ε.Κ. 87/7-6-2010 τ.Α') «Νέα αρχιτεκτονική της Αυτοδιοίκησης και της Αποκεντρωμένης Διοίκησης - Πρόγραμμα Καλλικράτης».

δ) Του Π.δ. 139/2010 (Φ.Ε.Κ. 232/27-12-2010 τ.Α') «Οργάνισμός της Αποκεντρωμένης Διοίκησης Πελοποννήσου - Δυτικής Ελλάδας και Ιονίου».

2. Την υπ' αριθ. 40/29-12-2010 (Φ.Ε.Κ. 247/31-12-2010 τ.Α') πράξη του Υπουργικού Συμβουλίου περί παύσης εκ του Νόμου των Γενικών Γραμματέων των Περιφερειών και διορισμού Γενικών Γραμματέων στις Αποκεντρωμένες Διοικήσεις του Κράτους.

3. Την υπ' αριθ. 4 της 6.2.2015 (Φ.Ε.Κ. 24/Α' /2015) πράξη του Υπουργικού Συμβουλίου, περί αποδοχής παραιτήσεων των Γενικών Γραμματέων των Αποκεντρωμένων Διοικήσεων της Χώρας και το άρθρο 56 του Ν. 4257/2014 (Φ.Ε.Κ. 93/Α/14-4-2014).

4. Τις διαταγές του Υπουργείου Γεωργίας:

α) 160417/1180/8-7-1980, β) 182447/3049/24-8-1980.

5. Τις διατάξεις:

α) Της παρ. 1 άρθρου 24 και της παρ. 3 άρθρου 117 του Συντάγματος της χώρας μας.

β) Του Ν. 998/1979 «Περί προστασίας των δασών και των δασικών εν γένει εκτάσεων της χώρας» και συγκεκριμένα των άρθρων 38 και 41, σε συνδυασμό με την παρ. 1 άρθρου 3 και τις παρ. 1ε και 2γ άρθρου 4 του ιδίου Νόμου, όπως έχει τροποποιηθεί και ισχύει σήμερα.

6. Την υπ' αριθ. 41353/1307/27-5-2016 πρόταση του Δασαρχείου Ξυλοκάστρου, μετά την από 13-4-2016 έκθεση αυτοψίας της δασοπόνου Ελένης Βαλιμήτη και την από 12-4-2016 έκθεση φωτοερμηνείας του δασολόγου Κων/νου Χίνου, σύμφωνα με τις οποίες η αναφερόμενη στο θέμα έκταση με συνολικό εμβαδόν 828,71 τετρ. μέτρα (οκτακόσια είκοσι οκτώ τετρ. μέτρα και εβδομήντα ένα εκατοστά τετρ. μέτρο), όπως αυτή αποτυπώνεται με τα στοιχεία 1, 2, 3, 4, 5, 6, 7, 8, 9, 10, 11, 12, 13, 14, 15, 16, 17, 18, 19, 20, 1 στο από 25-5-2016 συνημμένο τοπογραφικό διάγραμμα κλίμακας 1:250 και οριοθετείται επί αυτού με χρήση συντεταγμένων στο Ε.Γ.Σ.Α. '87, καλυπτόταν με δάσος χαλεπίου πεύκης, που καταστράφηκε από παράνομη εκχέρσωση σε μέρος της επιφάνειάς της, με εμβαδόν 332,26 τετρ. μέτρα, στο υπόλοιπο δε αυτής ενεργήθηκε παράνομη υλοτομία από μόνον χαλεπίου πεύκης, το χρονικό διάστημα "Ιανουάριο - Φεβρουάριο" έτους 2016 και συνεπώς επιβάλλεται η κήρυξη της ως αναδασωτέας, αποφασίζουμε:

Κηρύσσουμε ως αναδασωτέα τη δημόσια έκταση συνολικού εμβαδού 828,71 τετρ. μέτρων, στη θέση "Ράχη Μουσενά" της Τοπικής Κοινότητας Στομίου Δημοτικής Ενότητας Ευρωστίνης του Δήμου Ξυλοκάστρου - Ευρωστίνης, Περιφερειακής Ενότητας Κορινθίας, η οποία αποτελεί "δάσος" σύμφωνα με την παρ. 1 άρθρου 3 του Ν. 998/1979, όπως τροποποιήθηκε και ισχύει σήμερα, αποτυπώνεται με τα στοιχεία 1, 2, 3, 4, 5, 6, 7, 8, 9, 10, 11, 12, 13, 14, 15, 16, 17, 18, 19, 20, 1 στο από 25-5-2016 συνημμένο τοπογραφικό διάγραμμα κλίμακας 1:250, εντοπίζεται επί αυτού σε απόσπασμα του υπ' αριθ. 6332/8 Χάρτη της Γ.Υ.Σ. με κλίμακα 1:5.000, οριοθετείται με τη χρήση συντεταγμένων στο Ε.Γ.Σ.Α. '87 ως εξής:

Σημείο 1:	X=365742.292	Y=4220162.145
» 2:	X=365736.622	Y=4220152.354
» 3:	X=365734.652	Y=4220148.156
» 4:	X=365734.519	Y=4220146.157
» 5:	X=365735.512	Y=4220141.984
» 6:	X=365735.126	Y=4220137.737
» 7:	X=365733.620	Y=4220135.714
» 8:	X=365726.854	Y=4220133.394
» 9:	X=365713.354	Y=4220127.643
» 10:	X=365703.537	Y=4220120.851
» 11:	X=365697.770	Y=4220134.083
» 12:	X=365700.825	Y=4220139.246
» 13:	X=365708.244	Y=4220147.472
» 14:	X=365707.548	Y=4220150.606
» 15:	X=365711.453	Y=4220152.407
» 16:	X=365714.023	Y=4220148.253
» 17:	X=365719.662	Y=4220146.203
» 18:	X=365723.749	Y=4220148.522
» 19:	X=365721.441	Y=4220157.014
» 20:	X=365729.160	Y=4220160.575

και συνορεύει:

ΒΟΡΕΙΑ: Με δάσος και μη δασική έκταση.

ΝΟΤΙΑ: Με οδό και δάσος.

ΑΝΑΤΟΛΙΚΑ: Με οδό.

ΔΥΤΙΚΑ: Με δάσος και μη δασική έκταση,

όπως φαίνεται και στο ως άνω τοπογραφικό διάγραμμα, που συντάξε ο Δασολόγος του Δασαρχείου Ξυλοκάστρου Κωνσταντίνος Χίνος και θεώρησε ο δασάρχης, με σκοπό την επανεγκατάσταση με φυσική ή τεχνητή αναγέννηση της δασικής βλάστησης που καταστράφηκε από την εκχέρσωση.

Από τις διατάξεις της απόφασης αυτής δεν προκαλείται δαπάνη σε βάρος του κρατικού προϋπολογισμού.

Κατά της παρούσας απόφασης, σύμφωνα με τις διατάξεις της παρ. 1 άρθρου 47 του Ν. 3900/2010, όπως τροποποίησε το άρθρο 1 του Ν. 702/1977, επιτρέπεται προσφυγή από οποιονδήποτε έχει έννομο συμφέρον, ενώπιον του (αρμοδίου) τριμελούς Διοικητικού Εφετείου, εντός εξήντα ημερών από την επομένη της δημοσίευσής ή κοινοποιήσεως αυτής.

Η απόφαση αυτή να δημοσιευθεί στην Εφημερίδα της Κυβερνήσεως.

Πάτρα, 10 Αυγούστου 2016

Ο Ασκών καθήκοντα Γενικού Γραμματέα
Αποκεντρωμένης Διοίκησης

ΔΙΟΝΥΣΙΟΣ ΠΑΝΑΓΙΩΤΟΠΟΥΛΟΣ

ΤΟΠΟΓΡΑΦΙΚΟ ΔΙΑΓΡΑΜΜΑ, ΚΛΙΜΑΚΑΣ 1:250

στο οποίο φαίνεται η έκταση στη θέση «Ράχη Μουσαέν», της Τ.Κ. Στοιμίου, του Δήμου Ξυλοκάστρου - Ευρωστίνης, που εν μέρει εκχερσώθηκε παράνομα από την κ. Μαγδαληνή Καλαντζή του Παναγιώτη και εν μέρει υλοτομήθηκαν άτομα χαλεπίου πεύκης.

1. ΠΡΟΤΕΙΝΟΜΕΝΗ ΝΑ ΚΗΡΥΧΘΕΙ ΑΝΑΔΑΣΩΣΤΕΑ ΕΚΤΑΣΗ:

ΕΜΒΑΔΟΝ : (1,2,3,4, ...,19,20,1) = **828,71 τ.μ.**

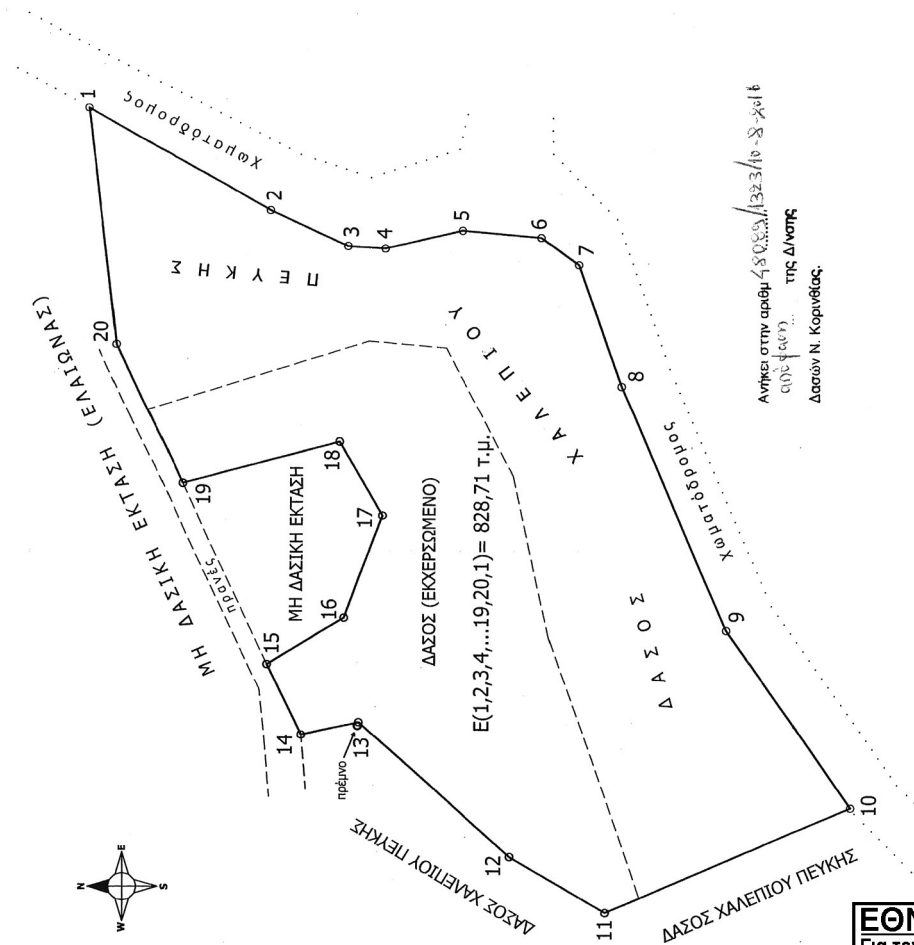
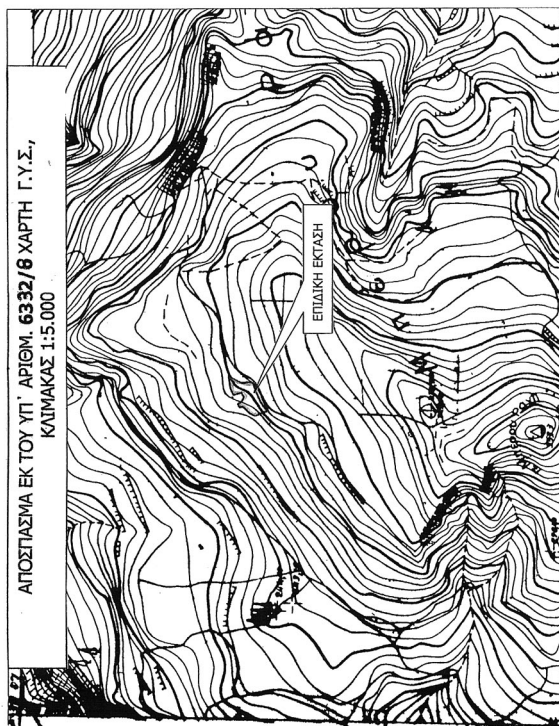

Γεωδαιτικό Σύστημα Συντεταγμένων στο Ε.Γ.Σ.Α '87

ΠΙΝΑΚΑΣ ΣΥΝΤΕΤΑΓΜΕΝΩΝ ΚΟΡΥΦΩΝ

1:	X=365742.292, Y=4220162.145	11:	X=365697.770, Y=4220134.083
2:	X=365736.622, Y=4220152.354	12:	X=365700.825, Y=4220139.246
3:	X=365734.652, Y=4220148.156	13:	X=365708.244, Y=4220147.472
4:	X=365734.519, Y=4220146.157	14:	X=365707.548, Y=4220150.606
5:	X=365735.512, Y=4220141.984	15:	X=365711.453, Y=4220152.407
6:	X=365735.126, Y=4220137.737	16:	X=365714.023, Y=4220148.253
7:	X=365733.620, Y=4220135.714	17:	X=365719.662, Y=4220146.203
8:	X=365726.854, Y=4220133.394	18:	X=365723.749, Y=4220146.522
9:	X=365713.354, Y=4220127.643	19:	X=365721.441, Y=4220157.014
10:	X=365703.537, Y=4220120.851	20:	X=365729.160, Y=4220160.575

ΘΕΩΡΗΘΗΚΕ
 Πάτρα 10/8/16
 Ο ασκών καθήκοντα
 Γεν. Γραμματέα Α.Δ.Π.Δ.Ε.Ι.

Κόρινθος 9/8/16
 Ο Δ/ντης Δασών

Ευ/στρο 4/5/16
 Ο Δασάρχης

Ευ/στρο 25/5/16
 Ο Συντάκτης

ΔΙΟΝ. ΠΑΝΑΓΙΩΤΟΠΟΥΛΟΣ
 Γενικός Δ/ντης Χωροταξίας
 Περιφέρειας Πελοποννήσου

ΠΑΡΑΕΞΕΤΗΣ ΚΑΛΥΠΤΗΣ
 Δασολόγος

ΦΩΤΗΣ ΝΤΑΦΟΣ
 Δασολόγος

ΚΩΝΣΤΑΝΤΙΝΟΣ ΧΙΝΟΣ
 Δασολόγος

ΕΘΝΙΚΟ ΤΥΠΟΓΡΑΦΕΙΟ
 Για τεχνικούς λόγους στο σχεδιάγραμμα, από το ηλεκτρονικό αρχείο, έγινε σμίκρυνση κατά ποσοστό **59%**

Αριθμ. 57402/1678 (3)

Κήρυξη έκτασης ως αναδασωτέας εμβαδού 73.602,80 τετρ. μέτρων, στη θέση "Γκρούστη" της Τοπικής Κοινότητας Χαλκίου Δημοτικής Ενότητας Βόχας του Δήμου Βέλου - Βόχας Περιφερειακής Ενότητας Κορινθίας, λόγω πυρκαγιάς.

Ο ΓΕΝΙΚΟΣ ΓΡΑΜΜΑΤΕΑΣ
ΑΠΟΚΕΝΤΡΩΜΕΝΗΣ ΔΙΟΙΚΗΣΗΣ
ΠΕΛΟΠΟΝΝΗΣΟΥ, ΔΥΤΙΚΗΣ ΕΛΛΑΔΑΣ ΚΑΙ ΙΟΝΙΟΥ

Έχοντας υπόψη:

1. Τις διατάξεις:

α) Του Ν. 2503/1997 «Διοίκηση, οργάνωση, στελέχωση της Περιφέρειας, ρύθμιση θεμάτων για την Τοπική Αυτοδιοίκηση και άλλες διατάξεις».

β) Του Ν. 3200/1955 «Περί διοικητικής αποκέντρωσης» όπως τροποποιήθηκε και συμπληρώθηκε με το Ν.δ. 532/1970 και μεταγενέστερες διατάξεις.

γ) Των άρθρων 6 και 280 του Ν. 3852/2010 (Φ.Ε.Κ. 87/7-6-2010 τ.Α') «Νέα αρχιτεκτονική της Αυτοδιοίκησης και της Αποκεντρωμένης Διοίκησης - Πρόγραμμα Καλλικράτης».

δ) Του Π.δ. 139/2010 (Φ.Ε.Κ 232/27-12-2010 τ.Α') «Οργανισμός της Αποκεντρωμένης Διοίκησης Πελοποννήσου - Δυτικής Ελλάδας και Ιονίου».

2. Την υπ' αριθ. 40/29-12-2010 (Φ.Ε.Κ. 247/31-12-2010 τ.Α') πράξη του Υπουργικού Συμβουλίου περί παύσης εκ του Νόμου των Γενικών Γραμματέων των Περιφερειών και διορισμού Γενικών Γραμματέων στις Αποκεντρωμένες Διοικήσεις του Κράτους.

3. Την υπ' αριθ. 4 της 6.2.2015 (Φ.Ε.Κ. 24/Α/2015) πράξη του Υπουργικού Συμβουλίου, περί αποδοχής παραιτήσεων των Γενικών Γραμματέων των Αποκεντρωμένων Διοικήσεων της Χώρας και το άρθρο 56 του Ν. 4257/2014 (Φ.Ε.Κ. 93/Α/14-4-2014).

4. Τις Διαταγές του Υπουργείου Γεωργίας:

α) 160417/1180/8-7-1980, β) 182447/3049/24-8-1980.

5. Τις διατάξεις:

α) Της παρ. 1 άρθρου 24 και της παρ. 3 άρθρου 117 του Συντάγματος της χώρας μας.

β) Του Ν. 998/1979 «Περί προστασίας των δασών και των δασικών εν γένει εκτάσεων της χώρας» και συγκεκριμένα των άρθρων 38 και 41, σε συνδυασμό με την παρ. 1 άρθρου 3 και τις παρ. 1γ, 1δ και 2δ άρθρου 4 του ίδιου Νόμου, όπως έχει τροποποιηθεί και ισχύει.

6. Τις διατάξεις του Ν. 2612/1998 «Ανάθεση της Δασοπυρόσβεσης στο Πυροσβεστικό Σώμα και άλλες διατάξεις».

7. Την υπ' αριθ. 52007/3036/16-6-2016 πρόταση του δασαρχείου Κορίνθου, μετά την από 16-6-2016 έκθεση αυτοψίας του δασολόγου Βασιλείου Δελή, σύμφωνα με την οποία η αναφερόμενη στο θέμα έκταση με εμβαδόν 73.602,80 τετρ. μέτρα (εβδομήντα τρεις χιλιάδες, εξακόσια δύο τετρ. μέτρα και ογδόντα εκατοστά τετρ. μέτρου), όπως αποτυπώνεται με τα στοιχεία 1, 2, 3, 4, 5, ..., 96, 97, 98, 99, 100, 1 στο από 16-6-2016 συνημμένο τοπογραφικό διάγραμμα κλίμακας 1:2.500 και εντοπίζεται επί αυτού σε απόσπασμα του υπ' αριθ. 384 191 ορθοφωτοχάρτη με κλίμακα 1:10.000, που συνέταξε ο δασολόγος του δα-

σαρχείου Κορίνθου Βασιλείος Δελής, καλυπτόταν από δάσος πεύκης (μεγάλης ηλικίας) με κρασπεδική βλάστηση αποτελούμενη από κουμαριά, κουτσουπιά, αγριελιά και σπάρτο, κανονικής έως σύμπυκνης συγκόμωσης, που καταστράφηκε από την πυρκαγιά που εκδηλώθηκε στις 15 Απριλίου έτους 2016 και συνεπώς επιβάλλεται η κήρυξη της ως αναδασωτέας, αποφασίζουμε:

Κηρύσσουμε ως αναδασωτέα τη Δημόσια έκταση εμβαδού 73.602,80 τετρ. μέτρων, στη θέση "Γκρούστη" της Τοπικής Κοινότητας Χαλκίου Δημοτικής Ενότητας Βόχας του Δήμου Βέλου - Βόχας Περιφερειακής Ενότητας Κορινθίας, η οποία αποτελεί "δάσος" σύμφωνα με την παρ. 1 άρθρου 3 του Ν. 998/1979 όπως τροποποιήθηκε και ισχύει, αποτυπώνεται με τα στοιχεία 1, 2, 3, 4, 5, ..., 96, 97, 98, 99, 100, 1 στο από 16-6-2016 συνημμένο τοπογραφικό διάγραμμα κλίμακας 1:2.500, οριοθετείται με τη χρήση συντεταγμένων στο Ε.Γ.Σ.Α. '87, ως εξής:

Σημείο	1: X=385860.23	Y=4192964.41
»	2: X=385879.84	Y=4192957.88
»	3: X=385878.08	Y= 4192945.81
»	4: X=385870.71	Y= 4192931.08
»	5: X=385850.14	Y= 4192929.91
»	6: X=385832.51	Y= 4192900.54
»	7: X=385846.11	Y=4192897.53
»	8: X=385829.99	Y=4192881.02
»	9: X=385814.60	Y=4192888.00
»	10: X=385803.77	Y=4192878.67
»	11: X=385798.02	Y=4192873.97
»	12: X=385786.85	Y=4192868.48
»	13: X=385787.46	Y=4192846.50
»	14: X=385778.77	Y=4192830.22
»	15: X=385766.48	Y=4192817.16
»	16: X=385757.72	Y=4192812.40
»	17: X=385750.62	Y=4192803.11
»	18: X=385747.91	Y=4192781.93
»	19: X=385741.65	Y=4192764.84
»	20: X=385740.58	Y=4192759.36
»	21: X=385739.56	Y=4192754.13
»	22: X=385736.97	Y=4192739.36
»	23: X=385742.42	Y=4192735.05
»	24: X=385746.35	Y=4192721.96
»	25: X=385761.12	Y=4192726.12
»	26: X=385768.60	Y=4192733.26
»	27: X=385781.13	Y=4192731.39
»	28: X=385798.48	Y=4192720.77
»	29: X=385803.30	Y=4192722.24
»	30: X=385831.13	Y=4192715.37
»	31: X=385864.86	Y=4192719.79
»	32: X=385894.05	Y=4192709.70
»	33: X=385849.13	Y=4192623.88
»	34: X=385835.33	Y=4192617.21
»	35: X=385798.32	Y=4192570.72
»	36: X=385794.84	Y=4192546.87
»	37: X=385824.13	Y=4192519.69
»	38: X=385834.18	Y=4192489.84
»	39: X=385840.42	Y=4192451.93
»	40: X=385816.47	Y=4192436.68
»	41: X=385789.07	Y=4192429.97
»	42: X=385768.74	Y=4192430.31

» 43: X=385733.81	Y=4192410.80
» 44: X=385723.88	Y=4192409.45
» 45: X=385693.76	Y=4192440.97
» 46: X=385697.72	Y=4192456.81
» 47: X=385667.03	Y=4192483.76
» 48: X=385668.58	Y=4192494.45
» 49: X=385649.61	Y=4192497.64
» 50: X=385650.04	Y=4192505.53
» 51: X=385669.63	Y=4192517.61
» 52: X=385704.32	Y=4192551.49
» 53: X=385714.55	Y=4192577.37
» 54: X=385681.61	Y=4192588.84
» 55: X=385688.75	Y=4192609.15
» 56: X=385703.94	Y=4192606.54
» 57: X=385724.01	Y=4192611.16
» 58: X=385773.46	Y=4192611.89
» 59: X=385779.85	Y=4192609.26
» 60: X=385786.68	Y=4192607.98
» 61: X=385799.08	Y=4192598.23
» 62: X=385812.85	Y=4192617.22
» 63: X=385815.11	Y=4192627.50
» 64: X=385797.95	Y=4192638.25
» 65: X=385765.29	Y=4192658.44
» 66: X=385752.32	Y=4192664.52
» 67: X=385734.20	Y=4192659.59
» 68: X=385717.92	Y=4192638.91
» 69: X=385712.97	Y=4192624.78
» 70: X=385714.15	Y=4192612.37
» 71: X=385704.64	Y=4192609.81
» 72: X=385689.85	Y=4192612.27
» 73: X=385618.85	Y=4192646.77
» 74: X=385596.64	Y=4192646.27
» 75: X=385584.91	Y=4192682.93
» 76: X=385509.94	Y=4192642.27
» 77: X=385482.60	Y=4192649.10
» 78: X=385529.78	Y=4192669.19
» 79: X=385583.92	Y=4192709.38
» 80: X=385601.71	Y=4192688.90
» 81: X=385595.91	Y=4192667.64
» 82: X=385639.22	Y=4192673.44
» 83: X=385638.84	Y=4192691.22
» 84: X=385677.12	Y=4192722.51
» 85: X=385654.69	Y=4192771.20

» 86: X=385622.59	Y=4192768.50
» 87: X=385592.01	Y=4192783.75
» 88: X=385607.10	Y=4192803.46
» 89: X=385620.06	Y=4192798.19
» 90: X=385631.77	Y=4192822.87
» 91: X=385618.59	Y=4192829.81
» 92: X=385621.94	Y=4192838.34
» 93: X=385722.03	Y=4192897.24
» 94: X=385709.61	Y=4192931.74
» 95: X=385736.77	Y=4192931.35
» 96: X=385735.67	Y=4192961.12
» 97: X=385753.53	Y=4192946.77
» 98: X=385745.98	Y=4192901.70
» 99: X=385758.11	Y=4192898.02
» 100: X=385781.96	Y=4192901.34

και συνορεύει:

ΒΟΡΕΙΑ: Με μη δασική έκταση.

ΝΟΤΙΑ: Με αναδασωτέα έκταση και μη δασική έκταση.

ΑΝΑΤΟΛΙΚΑ: Με δασική και μη δασική έκταση.

ΔΥΤΙΚΑ: Με δασική και μη δασική έκταση,

όπως φαίνεται και στο ως άνω τοπογραφικό διάγραμμα, που συνέταξε ο δασολόγος του δασαρχείου Κορίνθου Βασίλειος Δελής και θεώρησε ο Δασάρχης, με σκοπό την επανεγκατάσταση με φυσική ή τεχνητή αναγέννηση της δασικής βλάστησης που καταστράφηκε από την πυρκαγιά.

Από τις διατάξεις της απόφασης αυτής δεν προκαλείται δαπάνη σε βάρος του Κρατικού Προϋπολογισμού.

Κατά της παρούσας απόφασης, σύμφωνα με τις διατάξεις της παρ. 1 άρθρου 47 του Ν. 3900/2010, όπως τροποποίησε το άρθρο 1 του Ν. 702/1977, επιτρέπεται προσφυγή από οποιονδήποτε έχει έννομο συμφέρον, ενώπιον του (αρμοδίου) τριμελούς Διοικητικού Εφετείου, εντός εξήντα ημερών από την επομένη της δημοσίευσής ή κοινοποίησής αυτής.

Η απόφαση αυτή να δημοσιευθεί στην Εφημερίδα της Κυβερνήσεως.

Πάτρα, 10 Αυγούστου 2016

Ο Ασκών καθήκοντα Γενικού Γραμματέα
Αποκεντρωμένης Διοίκησης

ΔΙΟΝΥΣΙΟΣ ΠΑΝΑΓΙΩΤΟΠΟΥΛΟΣ

ΑΝΗΚΕΙ ΣΤΟ ΥΠ' ΑΡΙΘΜ. 52007/3036/16-6-2016 ΕΓΓΡΑΦΟ ΤΟΥ ΔΑΣΑΡΧΕΙΟΥ ΚΟΡΙΝΘΟΥ

ΤΟΠΟΓΡΑΦΙΚΟ ΔΙΑΓΡΑΜΜΑ ΚΛΙΜΑΚΑΣ 1:2.500 ΚΑΙ ΑΠΟΣΠΑΣΜΑ ΕΚ ΤΟΥ 384_191 ΟΡΘΟΦΩΤΟΧΑΡΤΗ ΚΛΙΜΑΚΑΣ 1:10.000 ΣΤΟ ΟΠΟΙΟ ΑΠΟΤΥΠΩΝΕΤΑΙ ΤΟ ΔΑΣΟΣ ΠΕΥΚΗΣ ΥΠΟ ΣΤΟΙΧΕΙΑ (1,2,3,...,98,99,100,1) ΕΜΒΑΔΟΥ 73.602,80τμ ΠΟΥ ΚΑΤΑΣΤΡΑΦΗΚΕ ΑΠΟ ΤΗΝ ΠΥΡΚΑΓΙΑ ΤΗΣ 15-4-2016 ΣΤΗ ΘΕΣΗ " ΓΚΡΟΥΣΤΗ " ΠΕΡΙΦΕΡΕΙΑΣ Τ.Κ. ΧΑΛΚΙΟΥ ΤΟΥ ΔΗΜΟΥ ΒΕΛΟΥ-ΒΟΧΑΣ

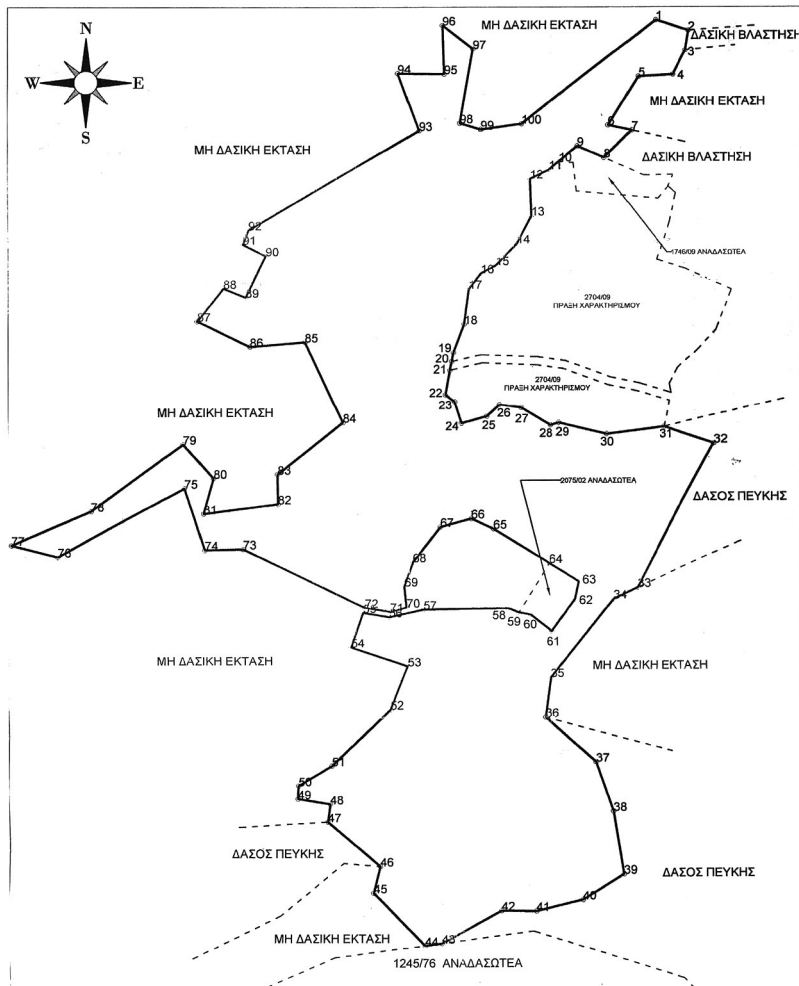

ΟΡΘΟΓΩΝΙΕΣ ΣΥΝΤΕΤΑΓΜΕΝΕΣ ΚΟΡΥΦΩΝ ΣΤΟ ΕΓΣΑ 87					
1	385680.23	4192964.41	51	385669.63	4192517.61
2	385679.84	4192957.88	52	385704.32	4192551.49
3	385678.08	4192945.81	53	385714.55	4192577.37
4	385670.71	4192931.08	54	385681.61	4192588.84
5	385650.14	4192929.91	55	385688.75	4192609.15
6	385632.51	4192900.54	56	385703.94	4192606.54
7	385646.11	4192897.53	57	385724.01	4192611.16
8	385629.99	4192881.02	58	385773.46	4192611.89
9	385614.60	4192868.00	59	385779.85	4192609.26
10	385603.77	4192878.67	60	385786.68	4192607.98
11	385798.02	4192873.97	61	385799.08	4192598.23
12	385786.85	4192868.48	62	385812.85	4192617.22
13	385787.46	4192846.50	63	385815.11	4192627.50
14	385778.77	4192830.22	64	385797.95	4192638.25
15	385766.48	4192817.16	65	385765.29	4192658.44
16	385757.72	4192812.40	66	385752.32	4192664.52
17	385750.62	4192803.11	67	385734.20	4192659.59
18	385747.91	4192781.93	68	385717.92	4192638.91
19	385741.65	4192764.84	69	385712.97	4192624.78
20	385740.58	4192759.36	70	385714.15	4192612.37
21	385739.56	4192754.13	71	385704.64	4192609.81
22	385736.97	4192739.36	72	385689.85	4192612.77
23	385742.42	4192735.05	73	385618.85	4192646.77
24	385746.35	4192721.98	74	385598.64	4192646.27
25	385761.12	4192726.12	75	385584.91	4192682.93
26	385768.60	4192733.26	76	385509.94	4192642.27
27	385781.13	4192731.39	77	385482.60	4192649.10
28	385796.48	4192720.77	78	385529.78	4192669.19
29	385803.30	4192722.24	79	385563.92	4192709.38
30	385831.13	4192715.37	80	385601.71	4192688.90
31	385864.86	4192719.79	81	385595.91	4192667.64
32	385894.05	4192709.70	82	385639.22	4192673.44
33	385849.13	4192623.88	83	385638.84	4192691.22
34	385835.33	4192617.21	84	385677.12	4192722.51
35	385798.32	4192570.72	85	385654.69	4192771.20
36	385794.84	4192546.87	86	385622.59	4192768.50
37	385824.13	4192519.69	87	385592.01	4192783.76
38	385834.18	4192489.84	88	385607.10	4192803.46
39	385840.42	4192461.93	89	385620.06	4192798.19
40	385816.47	4192436.68	90	385631.77	4192822.87
41	385789.07	4192429.97	91	385618.59	4192829.81
42	385768.74	4192430.31	92	385621.94	4192838.34
43	385733.81	4192410.80	93	385722.03	4192897.24
44	385723.88	4192409.45	94	385709.61	4192831.74
45	385693.76	4192440.97	95	385736.77	4192961.12
46	385697.72	4192456.81	96	385735.67	4192961.12
47	385667.03	4192463.76	97	385763.53	4192946.77
48	385668.58	4192494.45	98	385746.98	4192901.70
49	385649.61	4192497.64	99	385768.11	4192898.02
50	385650.04	4192505.53	100	385761.96	4192901.34



Ανήκει στην αριθμ 59402/1628/10-8-2016 α ποφαση ... της Δ/νσης Δασων Ν. Κορινθιας.

ΕΘΝΙΚΟ ΤΥΠΟΓΡΑΦΕΙΟ
Για τεχνικούς λόγους στο σχεδιάγραμμα, από το ηλεκτρονικό αρχείο, έγινε σμίκρυνση κατά ποσοστό **55%**

ΕΛΛΗΝΙΚΗ ΔΗΜΟΚΡΑΤΙΑ
ΥΠΟΥΡΓΕΙΟ ΠΕΡΙΒΑΛΛΟΝΤΟΣ, ΒΙΟΤΕΧΝΟΛΟΓΙΑΣ ΚΑΙ ΕΝΕΡΓΕΙΑΣ
Διευθ. Παναγιωτόπουλος
Γεν. Δ/νσης Χωροταξικής & Περιβαλ/κης Πολιτικής

ΕΛΛΗΝΙΚΗ ΔΗΜΟΚΡΑΤΙΑ
ΥΠΟΥΡΓΕΙΟ ΠΕΡΙΒΑΛΛΟΝΤΟΣ, ΒΙΟΤΕΧΝΟΛΟΓΙΑΣ ΚΑΙ ΕΝΕΡΓΕΙΑΣ
Κορίνθος 16/6/16
Ο Δ/ντης Δασών
Π. Καλλιγής
Δασολόγος

ΕΛΛΗΝΙΚΗ ΔΗΜΟΚΡΑΤΙΑ
ΥΠΟΥΡΓΕΙΟ ΠΕΡΙΒΑΛΛΟΝΤΟΣ, ΒΙΟΤΕΧΝΟΛΟΓΙΑΣ ΚΑΙ ΕΝΕΡΓΕΙΑΣ
Κορίνθος 16/6/16
Δασάρχης
Π. Καλλιγής
Δασολόγος

Κορίνθος 16/6/16
Ο Συντάκτης
Β. Δελής
Δασολόγος

