



# ΕΦΗΜΕΡΙΣ ΤΗΣ ΚΥΒΕΡΝΗΣΕΩΣ

## ΤΗΣ ΕΛΛΗΝΙΚΗΣ ΔΗΜΟΚΡΑΤΙΑΣ

ΤΕΥΧΟΣ ΤΕΤΑΡΤΟ

Αρ. Φύλλου 322

24 Σεπτεμβρίου 2015

### ΠΕΡΙΕΧΟΜΕΝΑ

#### ΑΠΟΦΑΣΕΙΣ

- Κήρυξη ως αναδασωτέας έκτασης εμβαδού 12,093 στρ., στη θέση «Νεκροταφείο» περιοχής Τ.Κ. Μουρικίου Δ.Ε. Θηβαίων του Δήμου Θηβαίων Π.Ε. Βοιωτίας..... 1
- Κήρυξη ως αναδασωτέας έκτασης εμβαδού 330,50τ.μ. στη θέση «ΑΗΔΟΝΟΧΩΡΙ» Τ.Κ. Αηδονοχωρίου, Δ.Ε. Τυλίσου στην περιφέρεια του Δήμου Μαλεβιζίου, Περιφερειακής Ενότητας Ηρακλείου, λόγω πυρκαγιάς... 2
- Κήρυξη έκτασης ως αναδασωτέας εμβαδού 183,13 τετρ. μέτρων, στη θέση «Νησί Αλμύρα» Τοπικής Κοινότητας Πισσίων Δημοτικής Ενότητας Λουτρακίου - Περαχώρας του Δήμου Λουτρακίου - Περαχώρας - Αγίων Θεοδώρων Περιφερειακής Ενότητας Κορινθίας, λόγω εκχέρσωσης..... 3
- Κήρυξη ως αναδασωτέας έκτασης εμβαδού 0,270 στρεμμάτων που βρίσκεται στη θέση «Πλατύς Γυαλός» Δημοτικής Ενότητας Αργοστολίου Δήμου Κεφαλονιάς Ν. Κεφ/νιάς..... 4

#### ΑΠΟΦΑΣΕΙΣ

- Αριθμ. 1812/161946 (1)  
Κήρυξη ως αναδασωτέας έκτασης εμβαδού 12,093 στρ., στη θέση «Νεκροταφείο» περιοχής Τ.Κ. Μουρικίου Δ.Ε. Θηβαίων του Δήμου Θηβαίων Π.Ε. Βοιωτίας.

Ο ΓΕΝΙΚΟΣ ΓΡΑΜΜΑΤΕΑΣ ΑΠΟΚΕΝΤΡΩΜΕΝΗΣ ΔΙΟΙΚΗΣΗΣ ΘΕΣΣΑΛΙΑΣ - ΣΤΕΡΕΑΣ ΕΛΛΑΔΑΣ

Έχοντας υπόψη :

1. Τις διατάξεις των άρθρων 24 §1 και 117 §3 του Συντάγματος.
2. Τις διατάξεις των άρθ. 6 και 280 Ν.3852/2010 (ΦΕΚ/Α'7-6-2010) «Νέα Αρχιτεκτονική της Αυτοδιοίκησης και της Αποκεντρωμένης Διοίκησης - Πρόγραμμα Καλλικράτης».
3. Τις διατάξεις του Π.δ. 138/2010 «Οργανισμός Αποκεντρωμένης Διοίκησης Θεσσαλίας - Στερεάς Ελλάδας» (ΦΕΚ. τ.Α' 231/2010).
4. Τις διατάξεις του Ν.998/1979 «Περί προστασίας των δασών και των δασικών εν γένει εκτάσεων της χώρας» (ΦΕΚ 289 Α') και συγκεκριμένα : α) των άρθρων 41 §§1 και 3 και 38 §1 όπως τροποποιήθηκαν ή αντικαταστάθηκαν με το άρθ. 35 Ν.4280/2014 και β) του αρθ. 3 όπως αντικαταστάθηκε με το άρθρο. 32 παρ. 4 του ίδιου ως άνω νόμου.

5. Τις διαταγές του Υπουργείου Γεωργίας :  
α) 160417/1180/8-7-80, β) 182447/3049/24-9-80 και  
γ) 204262/4545/23-11-10 Υ.Π.Ε.Κ.Α..
6. Την υπ' αρ. 1669/33104/31-3-11 (ΦΕΚ τ.Β' 648/2011) απόφαση Γ.Γ. Α.Δ.Θ.Σ.Τ.Ε. «Περί μεταβίβασης δικαιώματος υπογραφής).
7. Την υπ. αρ. 221525/4195/21-9-11 εγκύκλιο διαταγή ΥΠΕΚΑ.
8. Την υπ' αρ. 3203/147618/21-8-15 πρόταση του Δασαρχείου Θηβών, από την οποία προκύπτει ότι η έκταση που αναφέρεται στο θέμα, είχε κατά το χρόνο καταστροφής της, που έγινε από πυρκαγιά, δασικό χαρακτήρα κατά την έννοια του άρθρου 3 παρ. 2 του Ν.998/1979 όπως τροποποιήθηκε και ισχύει σήμερα, καλυπτόμενη από δασική βλάστηση πρίνων και σχίνων, σε ποσοστό 50%-60% και ως εκ τούτου επιβάλλεται η κήρυξή της ως αναδασωτέας, αποφασίζουμε:  
Κηρύσσουμε ως αναδασωτέα την δημόσια, δασικού χαρακτήρα έκταση εμβαδού 12,093 στρ., στη θέση «Νεκροταφείο» περιοχής Τ.Κ. Μουρικίου Δ.Ε. Θηβαίων του Δήμου Θηβαίων Π.Ε. Βοιωτίας, με σκοπό αφ' ενός μεν τη διατήρηση του δασικού χαρακτήρα, ώστε να αποκλειστεί η διάθεσή της για άλλο προορισμό, αφ' ετέρου δε την επαναδημιουργία της δασικής βλάστησης με φυσική αναγέννηση.

Η έκταση απεικονίζεται με στοιχεία περιμέτρου (1, 2, 3, 4, ..., 27, 28, 29, 1), όπως φαίνεται στο συνημμένο τοπογραφικό διάγραμμα και προσδιορίζεται επακριβώς από τα στοιχεία του πίνακα συντεταγμένων, το οποίο αποτελεί αναπόσπαστο μέρος της αποφάσεως αυτής και έχει τα εξής όρια :

Ανατολικά: Με ασφαλτοστρωμένο δρόμο (2 έως 12).  
Δυτικά : Με έκταση μη δασικού χαρακτήρα (19 έως 1) .  
Βόρεια : Με ασφαλτοστρωμένο δρόμο (12 έως 13) και με έκταση δασικού χαρακτήρα (13 έως 15).

Νότια : Με ασφαλτοστρωμένο δρόμο (1,2), με έκταση μη δασικού χαρακτήρα (16 έως 19) & με έκταση δασικού χαρακτήρα (15 έως 16).

Κατά της παρούσης αποφάσεως επιτρέπεται η υποβολή αιτήσεως ακυρώσεως στο αρμόδιο Διοικητικό Εφετείο εντός προθεσμίας εξήντα (60) ημερών, που αρχίζει από την επομένη της δημοσίευσής της (άρθρο 46 Π.δ. 18/1989).

Από τις διατάξεις της αποφάσεως αυτής, δεν προκαλείται δαπάνη σε βάρος του Κρατικού Προϋπολογισμού.  
Η απόφαση αυτή να δημοσιευθεί στην Εφημερίδα της Κυβερνήσεως.

Λιβαδειά, 16 Σεπτεμβρίου 2015  
Με εντολή Γενικού Γραμματέα  
Αποκεντρωμένης Διοίκησης  
Ο Διευθυντής Δασών Π.Ε. Βοιωτίας  
ΙΩΑΝΝΗΣ ΓΡΙΒΑΣ

**ΤΟΠΟΓΡΑΦΙΚΟ ΣΧΕΔΙΑΓΡΑΜΜΑ**

Δημόσια Δασική έκταση που κήκε στις 5-8-2015 ,στη θέση «Νεκροταφείο », Τ.Κ. Μουρικίου Δ.Ε. Θηβαίων , Δήμου Θηβαίων , εμβαδού - 12,093 στρεμμάτων .

ΑΠΟΣΠΑΣΜΑ Φ.Χ. ΓΥΣ 6401/5  
ΚΛΙΜΑΚΑ 1:5.000



ΣΥΝΤΕΤΑΓΜΕΝΕΣ ΕΓΣΑ '87

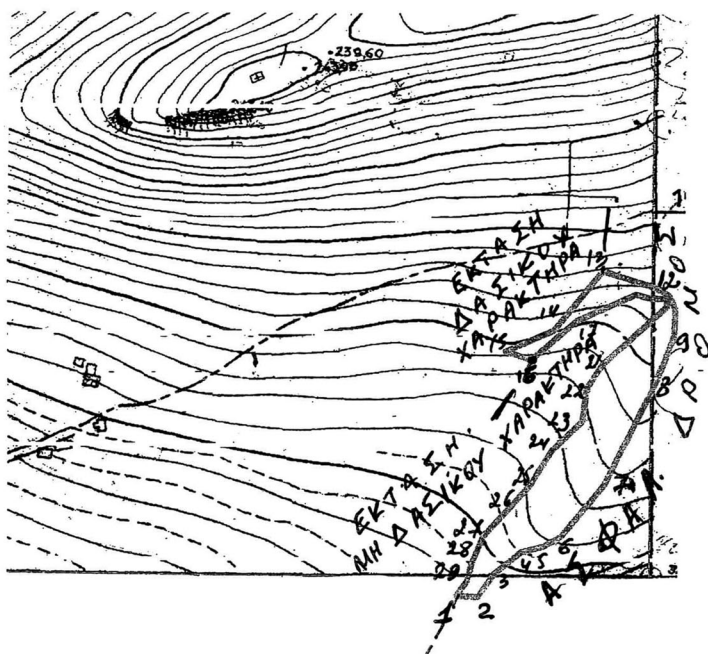

ΕΜΒΑΔΟΝ- 12,093 στρεμμ.

- 1 X=444334.5778 Y=4252741.6865
- 2 X=444351.3713 Y=4252740.5973
- 3 X=444364.1743 Y=4252759.4171
- 4 X=444385.6603 Y=4252777.2655
- 5 X=444403.2852 Y=4252781.8478
- 6 X=444417.0488 Y=4252790.0508
- 7 X=444450.2294 Y=4252831.4387
- 8 X=444492.2594 Y=4252916.9129
- 9 X=444505.5981 Y=4252953.6498
- 10 X=444506.2632 Y=4252974.9226
- 11 X=444501.5337 Y=4252985.3922
- 12 X=444493.4233 Y=4252990.7988
- 13 X=444448.8069 Y=4253004.9872
- 14 X=444410.4534 Y=4252956.7897
- 15 X=444372.6911 Y=4252939.5791
- 16 X=444392.9600 Y=4252932.7900
- 17 X=444429.0700 Y=4252965.2200
- 18 X=444475.3200 Y=4252986.2500
- 19 X=444485.5161 Y=4252983.3807
- 20 X=444499.1874 Y=4252983.0373
- 21 X=444499.5199 Y=4252976.5514
- 22 X=444449.2872 Y=4252929.7668
- 23 X=444436.9830 Y=4252910.6429
- 24 X=444433.1034 Y=4252883.0019
- 25 X=444409.1786 Y=4252858.6185
- 26 X=444392.7916 Y=4252831.1738
- 27 X=444355.4727 Y=4252789.5798
- 28 X=444345.9028 Y=4252766.1581
- 29 X=444343.0207 Y=4252753.7260

**ΕΘΝΙΚΟ ΤΥΠΟΓΡΑΦΕΙΟ**  
Για τεχνικούς λόγους στο σχεδιάγραμμα,  
από το ηλεκτρονικό αρχείο, έγινε  
σμίκρυνση κατά ποσοστό **82%**

<p>Ανήκει στην υπ' αριθ. .... 1812/161946/16-9-15 απόφαση μας. <b>ΘΕΩΡΗΘΗΚΕ</b> Λιβαδειά ..... 16.9.2015 Με εντολή Γενικού Γραμματέα Α. Δ. Δ. Δ. Σ. Ε. Ο Διευθ. Δασών Γ. Ε. Βοιωτίας.</p> <p><i>Ιωάννης Α. Τρίβας</i> Δασολόγος</p>	<p>ΕΛΕΓΧΘΗΚΕ ΘΗΒΑ 21-8-2015 Ο ΔΑΣΑΡΧΗΣ ΘΗΒΩΝ</p> <p><i>ΚΩΝ/ΝΟΣ ΑΜΟΙΡΙΔΗΣ</i> ΔΑΣΟΛΟΓΟΣ</p>	<p>ΘΗΒΑ 21-8- 2015 Ο ΣΥΝΤΑΚΤΗΣ</p> <p><i>ΚΩΝ/ΝΟΣ ΑΜΟΙΡΙΔΗΣ</i> ΔΑΣΟΛΟΓΟΣ</p>
---	--	--

Αριθμ. 7089

(2)

Κήρυξη ως αναδασωτέας έκτασης εμβαδού 330,50τ.μ. στη θέση «ΑΗΔΟΝΟΧΩΡΙ» Τ.Κ. Αηδονοχωρίου, Δ.Ε. Τυλίσου στην περιφέρεια του Δήμου Μαλεβιζίου, Περιφερειακής Ενότητας Ηρακλείου, λόγω πυρκαγιάς.

Ο ΓΕΝΙΚΟΣ ΓΡΑΜΜΑΤΕΑΣ  
ΑΠΟΚΕΝΤΡΩΜΕΝΗΣ ΔΙΟΙΚΗΣΗΣ ΚΡΗΤΗΣ

Έχοντας υπόψη:

1. Τις διατάξεις του άρθρου 24 παρ. 1 και 117 παρ. 3 του Συντάγματος.

2. Τις διατάξεις του Ν. 998/1979 «Περί προστασίας των δασών και δασικών εν γένει εκτάσεων της χώρας» (ΦΕΚ 289/1979/Τ.Α.) και ειδικότερα των άρθρων 38 παρ. 1, όπως τροποποιήθηκε με την παρ. 1, άρθρου 35, Ν.4280/2014 και 41 παρ. 1, 3.

3. Τις διατάξεις του Ν. 3208/2003 «Προστασία των δασικών οικοσυστημάτων, κατάρτιση δασολογίου, ρύθμιση εμπραγμάτων δικαιωμάτων επί δασών και δασικών εν γένει εκτάσεων και άλλες διατάξεις» (ΦΕΚ 303/τ.Α'/2003) και ειδικότερα την παρ. 15 άρθρου 1.

4. Τις 160417/1180/8-7-1980 και 182447/3049/24-9-1980 διαταγές του Υπουργείου Γεωργίας με τις οποίες δόθηκαν οδηγίες στις Δασικές Υπηρεσίες για την κήρυξη εκτάσεων αναδασωτέων.

5. Το Ν. 2503/1997 «Διοίκηση, οργάνωση, στελέχωση της Περιφέρειας, ρύθμιση θεμάτων για την τοπική αυτοδιοίκηση και άλλες διατάξεις» (ΦΕΚ 107/τ.Α'/30-5-1997).

6. Τις διατάξεις του Ν. 3200/55 «Περί Διοικητικής Αποκέντρωσης» όπως τροποποιήθηκαν και συμπληρώθηκαν μεταγενέστερα με το Ν.δ. 532/1970».

7. Το Ν. 3852/2010 «Νέα Αρχιτεκτονική της Αυτοδιοίκησης και της Αποκεντρωμένης Διοίκησης-Πρόγραμμα Καλλικράτης», (ΦΕΚ 87/Α'/07-06-2010).

8. Το Ν. 4061/2012 «Διαχείριση και προστασία ακινήτων Υπουργείου Αγροτικής Ανάπτυξης και Τροφίμων - Ρύθμιση εμπραγμάτων δικαιωμάτων και άλλες διατάξεις», (ΦΕΚ 66/Α'/22-03-2012) και ειδικότερα την παρ. 2 του άρθρου 26.

9. Το Π.δ. 136/2010 περί «Οργανισμού Αποκεντρωμένης Διοίκησης Κρήτης» (ΦΕΚ 136/Α'/27-12-2010).

10. Την αριθμ. 373/27-01-2011 απόφαση «Παροχή εξουσιοδότησης υπογραφής «Με εντολή Γενικού Γραμματέα» αποφάσεων εγγράφων και άλλων πράξεων στους Γενικούς Διευθυντές, στους Προϊσταμένους Διοικήσεων και Προϊσταμένους Τμημάτων και Γραφείων των Υπηρεσιών της Αποκεντρωμένης Διοίκησης Κρήτης» (ΦΕΚ 459/Β'/23-03-2011).

11. Την αριθμ. 6960/15-09-2015 εισήγηση της Δ/σης Δασών Ηρακλείου για κήρυξη ως αναδασωτέας της έκτασης, που αναφέρεται στο θέμα, της οποίας η βλάβη καταστράφηκε από πυρκαγιά, αποφασίζουμε:

Κηρύσσουμε ως αναδασωτέα με σκοπό την προστασία και την διατήρηση του δασικού χαρακτήρα της, ώστε να αποκλεισθεί η διάθεση αυτής για άλλο προορισμό, και την επαναφορά με φυσική ή τεχνητή αναγέννηση της δασικής βλάστησης στην προ της αλλοίωσης κατάσταση, την έκταση εμβαδού 330,50 τ.μ. στη θέση «ΑΗΔΟΝΟΧΩΡΙ» Τ.Κ. Αηδονοχωρίου, Δ.Ε. Τυλίσου στην περιφέρεια του Δήμου Μαλεβιζίου, Περιφερειακής Ενότητας Ηρακλείου. Η έκταση αυτή αποτελούσε ΔΑΣΟΣ, της παρ. 1, αρ. 3, Ν.998/1979 όπως ισχύει, που εμπίπτει στις κατηγορίες 1ε και 2γ του άρθρου 4 Ν. 998/1979.

Προσδιορίζεται με τα στοιχεία: 1, 2, 3, 4, 5, 6, 7, 8, 9, 10, 11, 1 στο με ημερομηνία 15-09-2015 συνημμένο τοπογραφικό διάγραμμα του δασολόγου Μανόλη Φλουρή το οποίο έχει θεωρηθεί από το Δ/ντή Δασών Ηρακλείου.

Η έκταση έχει όρια:

Βόρεια: Γεωργική έκταση

Νότια: Δάσος

Ανατολικά: Δάσος

Δυτικά: Δάσος

όπως και στο συνημμένο διάγραμμα φαίνεται το οποίο αποτελεί αναπόσπαστο μέρος της απόφασης αυτής.

Η απόφαση αυτή να δημοσιευθεί στην Εφημερίδα της Κυβερνήσεως.

Ηράκλειο, 16 Σεπτεμβρίου 2015

Με εντολή Γενικού Γραμματέα  
Αποκεντρωμένης Διοίκησης  
Ο Αναπληρωτής Γενικός Διευθυντής  
Δασών και Αγροτικών Υποθέσεων  
ΑΝΑΣΤΑΣΙΟΣ ΙΩΑΝΝΟΥ



**ΤΟΠΟΓΡΑΦΙΚΟ ΔΙΑΓΡΑΜΜΑ**  
 ΑΝΑΔΑΣΩΤΕΑΣ ΕΚΤΑΣΗΣ ΣΤΗ ΘΕΣΗ "ΑΗΔΟΝΟΧΩΡΙ", Τ.Κ. ΑΗΔΟΝΟΧΩΡΙΟΥ, Δ.Ε. ΤΥΛΙΣΟΥ ΔΗΜΟΥ  
 ΜΑΛΕΒΙΖΙΟΥ ΛΟΓΩ ΠΥΡΚΑΓΙΑΣ

Συνοδεύει την 7089/16-09 Απόφαση του Γενικού Γραμματέα Αποκεντρωμένης Διοίκησης Κρήτης

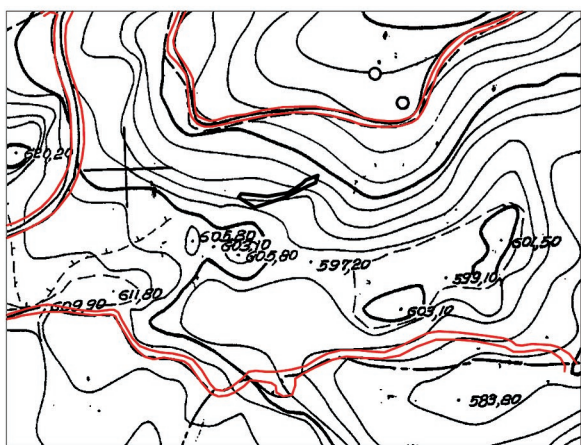
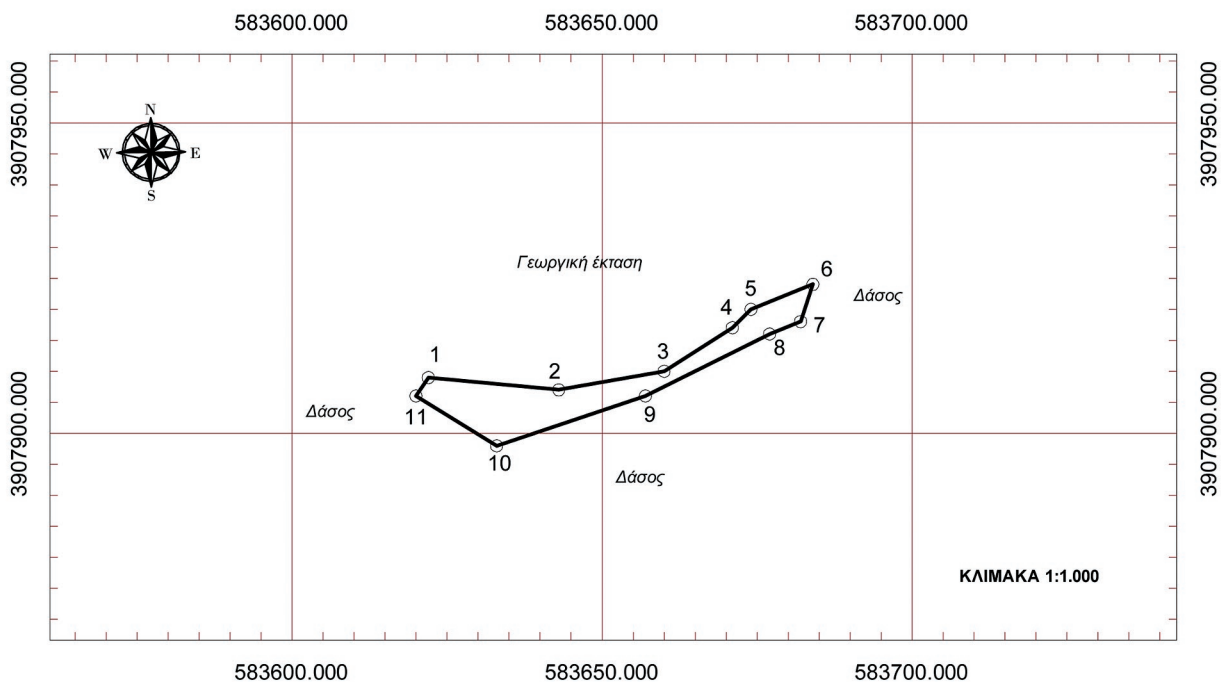

ΑΠΟΣΠΑΣΜΑ ΧΑΡΤΗ 1:5.000 Γ.Υ.Σ.



ΑΠΟΣΠΑΣΜΑ ΧΑΡΤΗ 1:50.000 Γ.Υ.Σ.

Πίνακας Συντεταγμένων των κορυφών του 1,2,3,4,5,6,7,8,9,10,11,1  
 Εμβαδόν τεμαχίου = 330.50 τ.μ. - Περίμετρος = 144.65 μ.

α/α	X	Y	Αποστάσεις
1	583622.00	3907909.00	----
2	583643.00	3907907.00	1 - 2: 21.10
3	583660.00	3907910.00	2 - 3: 17.26
4	583671.00	3907917.00	3 - 4: 13.04
5	583674.00	3907920.00	4 - 5: 4.24
6	583684.00	3907924.00	5 - 6: 10.77
7	583682.00	3907918.00	6 - 7: 6.32
8	583677.00	3907916.00	7 - 8: 5.39
9	583657.00	3907906.00	8 - 9: 22.36
10	583633.00	3907898.00	9 - 10: 25.30
11	583620.00	3907906.00	10 - 11: 15.26
1	583622.00	3907909.00	11 - 1: 3.61

Ηράκλειο 15-09-2015  
 Ο Συντάκτης

Μανόλης Φλουρής  
 Δασολόγος

**ΘΕΩΡΗΘΗΚΕ**

Ηράκλειο 15-09-2015  
 Ο Δ/ΝΤΗΣ ΔΑΣΩΝ  
 ΗΡΑΚΛΕΙΟΥ

Αναστάσιος Ιωάννου  
 Δασολόγος

Ψηφιακά υπογεγραμμένο από EMMANOUIL FLOURIS

**ΕΘΝΙΚΟ ΤΥΠΟΓΡΑΦΕΙΟ**  
 Για τεχνικούς λόγους στο σχεδιάγραμμα,  
 από το ηλεκτρονικό αρχείο, έγινε  
 σμίκρυνση κατά ποσοστό **82%**

Αριθμ. 41187/1384

(3)

Κήρυξη έκτασης ως αναδασωτέας εμβαδού 183,13 τετρ. μέτρων, στη θέση "Νησί Αλμύρα" Τοπικής Κοινότητας Πισσίων Δημοτικής Ενότητας Λουτρακίου - Περαχώρας του Δήμου Λουτρακίου - Περαχώρας - Αγίων Θεοδώρων Περιφερειακής Ενότητας Κορινθίας, λόγω εκχέρσωσης.

Ο ΑΣΚΩΝ ΚΑΘΗΚΟΝΤΑ ΓΕΝΙΚΟΥ ΓΡΑΜΜΑΤΕΑ  
ΑΠΟΚΕΝΤΡΩΜΕΝΗΣ ΔΙΟΙΚΗΣΗΣ  
ΠΕΛΟΠΟΝΝΗΣΟΥ, ΔΥΤΙΚΗΣ ΕΛΛΑΔΑΣ ΚΑΙ ΙΟΝΙΟΥ

Έχοντας υπόψη :

1. Τις διατάξεις :

α) Του Ν. 2503/1997 «Διοίκηση, οργάνωση, στελέχωση της Περιφέρειας, ρύθμιση θεμάτων για την Τοπική Αυτοδιοίκηση και άλλες διατάξεις»,

β) Του Ν. 3200/1955 «Περί διοικητικής αποκέντρωσης» όπως τροποποιήθηκε και συμπληρώθηκε με το Ν.Δ. 532/1970 και μεταγενέστερες διατάξεις,

γ) Των άρθρων 6 και 280 του Ν. 3852/2010 (Φ.Ε.Κ. 87/7-6-2010 τ.Α') «Νέα αρχιτεκτονική της Αυτοδιοίκησης και της Αποκεντρωμένης Διοίκησης - Πρόγραμμα Καλλικράτης».

δ) Του Π.δ. 139/2010 (Φ.Ε.Κ. 232/27-12-2010 τ.Α') «Οργανισμός της Αποκεντρωμένης Διοίκησης Πελοποννήσου, Δυτικής Ελλάδας και Ιονίου».

2. Την υπ' αριθ. 40/29-12-2010 (Φ.Ε.Κ. 247/31-12-2010 τ.Α') Πράξη του Υπουργικού Συμβουλίου περί παύσης εκ του Νόμου των Γενικών Γραμματέων των Περιφερειών και διορισμού Γενικών, Γραμματέων στις Αποκεντρωμένες Διοικήσεις του Κράτους.

3. Την υπ' αριθ. 4 της 6.2.2015 (Φ.Ε.Κ. 24/Α'2015) Πράξη του Υπουργικού Συμβουλίου, περί αποδοχής παραιτήσεων των Γενικών Γραμματέων των Αποκεντρωμένων Διοικήσεων της Χώρας και το άρθρο 56 του Ν. 4257/2014 (Φ.Ε.Κ. 93/Α'/14-4-2014).

4. Τις Διαταγές του Υπουργείου Γεωργίας :

α) 160417/1180/8-7-1980, β) 182447/3049/24-8-1980.

5. Τις διατάξεις :

α) Της παρ. 1 άρθρου 24 και της παρ. 3 άρθρου 117 του Συντάγματος της χώρας μας.

β) Του Ν. 998/1979 «Περί προστασίας των δασών και των δασικών εν γένει εκτάσεων της χώρας» και συγκεκριμένα των άρθρων 38 και 41, σε συνδυασμό με την παρ. 1 άρθρου 3 του ίδιου Νόμου, ως ίσχυε (σχετ. η υπ' αριθ. 249/20-1-2011 Πράξη χαρακτηρισμού Δασάρχης Κορίνθου).

6. Την υπ' αριθ. 23489/1670/24-3-2015 Πρόταση του Δασαρχείου Κορίνθου, που επανυποβλήθηκε με το αριθ. 28292/1983/14-5-2015 έγγραφό του, μετά το 26230/980/3-4-2015 έγγραφο Δ/νσης Δασών Κορινθίας και την από 16-12-2014 συνημμένη σε αυτή Έκθεση αυτοψίας της Δασοπόνου Δασαρχείου Κορίνθου Θέης Μακρή, σύμφωνα με την οποία η αναφερόμενη στο θέμα έκταση εμβαδού 183,13 τετρ. μέτρων (εκατόν ογδόντα τριών τετρ. μέτρων και δεκατριών εκατοστών τετρ. μέτρο), όπως αποτυπώνεται με τα στοιχεία Γ, Δ, Ε, Ζ, Η, Θ, Ι, Κ, Λ, Μ, Ν, Ξ, Γ στο από 16-12-2014 συνημμένο Τοπογραφικό Διάγραμμα κλίμακας 1:500 και εντοπίζεται επί αυτού σε απόσπασμα του υπ' αριθ. 412 212 Ορθοφωτοχάρτη του Υπουργείου Γεωργίας έτους 1996 - '97 με κλίμακα

1:5.000, καλυπτόταν διαχρονικά από δάσος Χαλεπίου Πεύκης, με υπόροφο αείφυλλα πλατύφυλλα (κυρίως σχίνο) και διανοίχθηκε παράνομα σε αυτή, δρόμος μήκους 105 μέτρων, με απομάκρυνση της υπορόφου βλάστησης, κατά το "1<sup>ο</sup> δεκαπενθήμερο μηνός Μαρτίου 2014" (σχετ. το 10-12-2014 πρωτόκολλο μήνυσης του Δασοφύλακα Δασαρχείου Κορίνθου Ιωάννου Περαχωρίτη) και συνεπώς επιβάλλεται η κήρυξη της ως αναδασωτέας, αποφασίζουμε:

Κηρύσσουμε ως αναδασωτέα τη Δημόσια έκταση εμβαδού 183,13 τετρ. μέτρων, στη θέση "Νησί Αλμύρα" Τοπικής Κοινότητας Πισσίων Δημοτικής Ενότητας Λουτρακίου - Περαχώρας του Δήμου Λουτρακίου - Περαχώρας- Αγίων Θεοδώρων Περιφερειακής Ενότητας Κορινθίας, η οποία αποτελεί "δάσος" - σχετ. η υπ' αριθ. 249/20-1-2011 τελεσίδικη Πράξη χαρακτηρισμού του Δασάρχης Κορίνθου -σύμφωνα με την παρ. 1 άρθρου 3 του Ν. 998/79, ως ίσχυε, αποτυπώνεται με τα στοιχεία Γ, Δ, Ε, Ζ, Η, Θ, Ι, Κ, Λ, Μ, Ν, Ξ, Γ στο από 16-12-2014 συνημμένο Τοπογραφικό Διάγραμμα κλίμακας 1:500 και οριοθετείται με τη χρήση συντεταγμένων στο Ε. Γ. Σ.Α. '87, ως εξής :

Σημείο Γ: Χ=415620.48 Υ=4212441.38

" Δ: Χ=415612.59 Υ=4212450.68

« Ε: Χ=415583.45 Υ=4212476.70

« Ζ: Χ=415577.40 Υ=4212479.00

« Η: Χ=415544.50 Υ=4212468.70

« Θ: Χ=415535.30 Υ=4212473.00

« Ι: Χ=415534.54 Υ=4212471.37

« Κ: Χ=415544.37 Υ=4212466.77

« Λ: Χ=415577.34 Υ=4212477.10

« Μ: Χ=415582.50 Υ=4212475.14

« Ν: Χ=415611.41 Υ=4212449.32

« Ξ: Χ=415618.99 Υ=4212440.38

και συνορεύει:

ΒΟΡΕΙΑ : Με δάσος.

ΝΟΤΙΑ : Με δάσος.

ΑΝΑΤΟΛΙΚΑ : Με δάσος.

ΔΥΤΙΚΑ: Με δάσος

όπου σύνταξε η Δασοπόνος του Δασαρχείου Κορίνθου Θέη Μακρή και θεώρησε ο Δασάρχης, με σκοπό την επανεγκατάσταση με φυσική ή τεχνητή αναγέννηση της δασικής βλάστησης που καταστράφηκε από την εκχέρσωση.

Κατά της παρούσας απόφασης, σύμφωνα με τις διατάξεις της παρ. 1 άρθρου 47 του Ν. 3900/2010, όπως τροποποίησε το άρθρο 1 του Ν. 702/1977, επιτρέπεται προσφυγή από οποιονδήποτε έχει έννομο συμφέρον, ενώπιον του (αρμοδίου) τριμελούς Διοικητικού Εφετείου, εντός εξήντα ημερών από την επομένη της δημοσίευσής ή κοινοποιήσεως αυτής.

Η απόφαση αυτή να δημοσιευθεί στην Εφημερίδα της Κυβερνήσεως.

Πάτρα, 29 Ιουνίου 2015

Ο Ασκών καθήκοντα Γενικού Γραμματέα  
Αποκεντρωμένης Διοίκησης  
Γενικός Διευθυντής Χωροταξικής  
και Περιβαλλοντικής Πολιτικής  
ΔΙΟΝΥΣΙΟΣ ΠΑΝΑΓΙΩΤΟΠΟΥΛΟΣ



Ανήκει στο αριθμ. 23485/4550/24.3.15 έγγραφο του Δασαρχείου Κορινθίου  
 ΤΟΠΟΓΡΑΦΙΚΟ ΔΙΑΓΡΑΜΜΑ ΚΛΙΜΑΚΑΣ 1:500 ΣΤΟ ΟΠΟΙΟ  
 ΦΑΙΝΕΤΑΙ ΤΟ ΤΜΗΜΑ ΔΗΜΟΣΙΟΥ ΔΑΣΟΥΣ ΧΑΛΕΠΟΥ ΠΕΥΚΗΣ  
 ΠΟΥ ΔΙΑΝΟΙΧΤΗΚΕ ΔΡΟΜΟΣ ΑΠΟ ΤΟΝ ΚΡΕΜΥΝΥΔΑ ΗΛΙΑ ΤΟΥ ΔΗΜΗΤΡΙΟΥ ΚΑΙ ΤΟ  
 ΟΠΟΙΟ ΒΡΙΣΚΕΤΑΙ ΣΤΗ ΘΕΣΗ "ΝΗΣΙ - ΑΛΜΥΡΑ ΣΧΟΙΝΟΥ" Τ.Κ. ΠΙΣΣΙΩΝ ΤΟΥ ΔΗΜΟΥ  
 ΛΟΥΤΡΑΚΙΟΥ - ΠΕΡΑΧΩΡΑΣ - ΑΓ. ΘΕΟΔΩΡΩΝ.

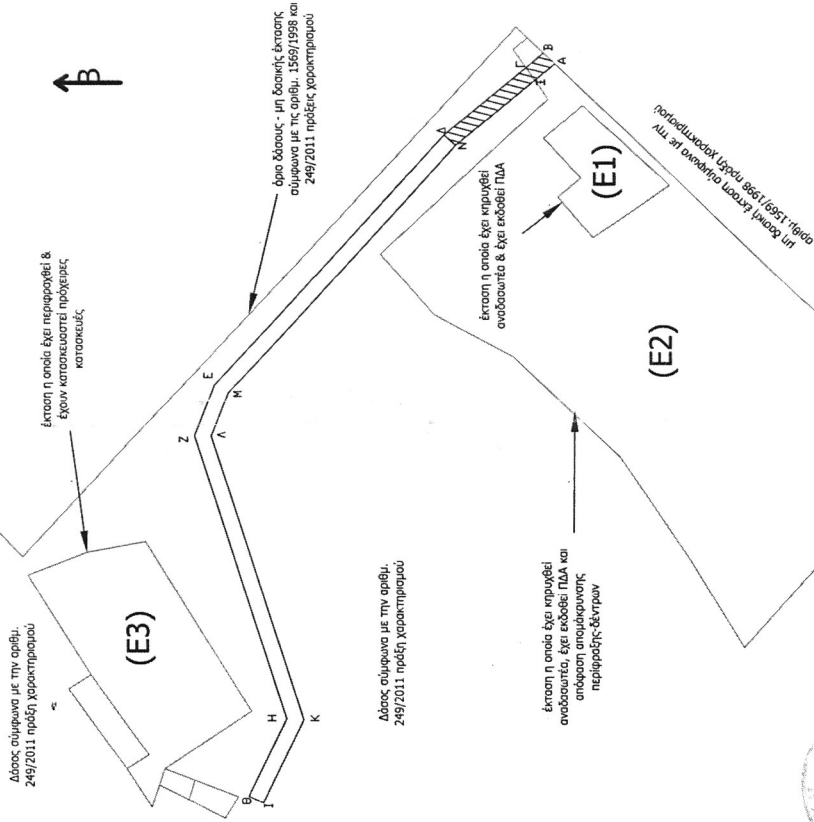

Κορινθός 16-12-2014  
 Η συντάκτρια  
 Θ. Μακρή  
 Δασοπόνος

Κορινθός 2-6-2015  
 Ο Δ/ντης  
 Δασών  
 Παν. Χαλκίδας  
 Διαμορφωτής

Κορινθός 2-6-2015  
 Ο Δ/ντης  
 Δασών  
 Παν. Χαλκίδας  
 Διαμορφωτής

ΑΠΟΣΠΑΣΜΑ ΕΚ ΤΟΥ 412\_212 ΟΡΘΟΦΩΤΟΧΑΡΤΗ  
 (Φωτογραμμετρικό υπόβαθρο από ορθοαναγωγή α/φ  
 Έτους 1996-1997)  
 ΚΛΙΜΑΚΑ 1:5.000



**ΕΘΝΙΚΟ ΤΥΠΟΓΡΑΦΕΙΟ**  
 Για τεχνικούς λόγους στο σχεδιάγραμμα,  
 από το ηλεκτρονικό αρχείο, έγινε  
 σμίκρυνση κατά ποσοστό **57%**

Ανήκει στην αριθμ. 41182/1384/23-6-2015  
 απόφαση ..... της Δ/νσης  
 Δασών Ν. Κορινθίας.

ΣΗΜΕΙΟ	X	Y	ΜΗΚΟΣ
A	41562093	421243810	1.79
B	41562218	421243937	2.63
Γ	41562148	421244138	12.20
Δ	41562159	421245068	39.07
Ε	41562145	421247670	6.47
Ζ	41562140	421247900	34.47
Η	41562150	421246870	10.16
Θ	41562150	421247300	1.80
Ι	41562150	421247137	10.65
Κ	41562134	421246677	34.55
Λ	41562134	421247710	5.52
Μ	41562150	421247514	38.74
Ν	41562150	421247492	11.72
Ξ	41562150	421244038	6.95
Α	41562093	421243810	

Ε=1/2 Σ(X<sub>1</sub>+X<sub>2</sub>) + Y<sub>1</sub>+Y<sub>2</sub> - W+D  
 Ε = 188,14 μ2  
 ΕΓ(Δ.Ε.Ζ.....Ν.Ι.Γ) = 183,13μ2  
 Ε(Α.Β.Γ.Δ.Ν.Ι.Α) = 26,28 μ2

ΔΗΛΩΣΗ ΟΧΗΚΕ  
 23-6-2015  
 Ο Δ/ντης  
 Δασών  
 Παν. Χαλκίδας  
 Διαμορφωτής

Αριθμ. 13767/3094

(4)

Κήρυξη ως αναδασωτέας έκτασης εμβαδού 0,270 στρεμμάτων που βρίσκεται στη θέση «Πλατύς Γυαλός» Δημοτικής Ενότητας Αργοστολίου Δήμου Κεφαλονιάς Ν. Κεφ/νιάς.

Ο ΑΣΚΩΝ ΚΑΘΗΚΟΝΤΑ ΓΕΝΙΚΟΥ ΓΡΑΜΜΑΤΕΑ  
ΑΠΟΚΕΝΤΡΩΜΕΝΗΣ ΔΙΟΙΚΗΣΗΣ  
ΠΕΛΟΠΟΝΝΗΣΟΥ, ΔΥΤΙΚΗΣ ΕΛΛΑΔΟΣ ΚΑΙ ΙΟΝΙΟΥ

Έχοντας υπόψη :

1. Τις περί Διοικητικής αποκέντρωσης διατάξεις του Ν.3200/1955 (ΦΕΚ Α 97), όπως τροποποιήθηκε και συμπληρώθηκε μεταγενέστερα με το Ν.δ. 532/1970 (ΦΕΚ Α 103).

2. Τις διατάξεις των άρθρων 24 παρ. 1 και 117 παρ. 3 του Συντάγματος.

3. Τις διατάξεις του Ν.998/1979 (ΦΕΚ Α 289) «περί προστασίας των δασών και των δασικών εν γένει εκτάσεων της χώρας» όπως τροποποιήθηκε και ισχύει σήμερα και συγκεκριμένα:

α) Του άρθρου 38 παρ. 1 β) Του άρθρου 41 παρ. 1

4. Τις διαταγές του Υπουργείου Γεωργίας αριθμ

α) 160417/1180/8-7-1980 και β) 182447/3049/24-9-1980

5. Τον Ν.2218/1994 (ΦΕΚ Α 90) «Περί ίδρυσης Νομαρχιακής Αυτοδιοίκησης, τροποποίησης διατάξεων για την πρωτοβάθμια αυτοδιοίκηση και την περιφέρεια και άλλες διατάξεις» όπως τροποποιήθηκε μεταγενέστερα με τον Ν. 2240/1994 (ΦΕΚ Α 153).

6. Τις διατάξεις του Ν.3852/2010 (ΦΕΚ 87/Α'/7-6-2010) «Νέα Αρχιτεκτονική της Αυτοδιοίκησης και της Αποκεντρωμένης Διοίκησης - Πρόγραμμα Καλλικράτης»

7. Τις διατάξεις του Π.δ. 139/2010 (ΦΕΚ 232/Α'/27-12-2010) «Οργανισμός της Αποκεντρωμένης Διοίκησης Πελοποννήσου, Δυτικής Ελλάδας και Ιονίου».

8. Τα αριθμ. πρωτ. Δ 1515/17-2-2015 και Δ 172270/12-3-2015 έγγραφα Εθνικού Τυπογραφείου.

9. Την εισήγηση της Δ/σης Δασών Κεφαλληνίας με αριθμ. 23710/4976/10-11-2014 με την οποία προτείνεται η κήρυξη ως αναδασωτέου, του αναφερόμενου στο θέμα δασικής έκτασης.

10. Την Πράξη 4 του Υπουργικού Συμβουλίου της 06-02-2015 (ΦΕΚ Α'24) και το άρθρο 56 του Ν. 4257/2014 (ΦΕΚ Α'93), αποφασίζουμε:

Κηρύσσουμε ως αναδασωτέο, με σκοπό τη διατήρηση του δασικού χαρακτήρα αυτού, τον αποκλεισμό διάθεσης του για άλλη χρήση και την αποκατάσταση της καταστραφείσας δασικής βλάστησης με φυσική αναγέννηση, την ιδιωτική δασική έκταση που κάηκε την 9-7-2014 από πυρκαγιά και περί ώρα 17:00 εμβαδού διακοσίων εβδομήντα τετραγωνικών μέτρων (0,270 στρεμ.) που βρίσκεται στη θέση «Πλατύ Γυαλός» Δημοτικής Ενότητας Αργοστολίου Δήμου Κεφαλονιάς Ν. Κεφ/νιάς και προσδιορίζεται από τα στοιχεία 1-2-3-4-1 όπως φαίνεται στο συνημμένο απόσπασμα χάρτη Γ.Υ.Σ κλίμακας 1:5000 και ορίζεται ως εξής:

Ανατολικά: Με δασική έκταση

Δυτικά: Με δρόμο

Βόρεια: Με δασική έκταση

Νότια: Με δασική έκταση

Κατά την ανωτέρω απόφαση δύναται να ασκηθεί αίτηση ακύρωσης κατά αυτής ενώπιον του Τριμελούς Διοικητικού Εφετείου Πατρών εντός εξήντα ημερών από την επομένη της δημοσίευσης η κοινοποίησης αυτής.

Από τις διατάξεις της απόφασης αυτής δεν προκαλείται δαπάνη σε βάρος του Κρατικού Προϋπολογισμού.

Η απόφαση αυτή να δημοσιευθεί στην Εφημερίδα της Κυβερνήσεως.

Πάτρα, 5 Αυγούστου 2015

Ο Ασκών καθήκοντα Γενικού Γραμματέα  
Αποκεντρωμένης Διοίκησης  
ΔΙΟΝΥΣΙΟΣ ΠΑΝΑΓΙΩΤΟΠΟΥΛΟΣ

ΕΛΛΗΝΙΚΗ ΔΗΜΟΚΡΑΤΙΑ  
 ΑΠΟΚΕΝΤΡΩΜΕΝΗ Δ/ΣΗ Π.Δ.ΕΛ. & Ι.  
 ΓΕΝΙΚΗ Δ/ΣΗ ΔΑΣΩΝ & ΑΓΡΟΤΙΚΩΝ  
 ΥΠΟΘΕΣΕΩΝ  
 Δ/ΣΗ ΣΥΝ/ΣΜΟΥ & ΕΠΙΘ. ΔΑΣΩΝ  
 Δ/ΣΗ ΔΑΣΩΝ ΚΕΦ/ΝΙΑΣ

Ανήκει στην αριθμ. : 13767/3094/5-8-2015.  
 Απόφαση Γ.Γ.Α.Δ.Π.Δ.ΕΛ. & Ι.  
 ΑΠΟΣΠΑΣΜΑ ΧΑΡΤΗ ΓΥ.Σ. με αριθμ. : 6132/4  
 ΔΗΜΟΣ : ΚΕΦΑΛΛΟΝΙΑΣ  
 ΘΕΣΗ: «Πλατός Γυαλός» Δημοτικής Ενότητας Αργοστολίου  
 Δήμου Κεφαλονιάς  
 ΚΑΙΜΑΚΑ : 1: 5.000



X=192130.4994 Y=4227637.1808  
 X=192137.2267 Y=4227621.1723  
 X=192156.4445 Y=4227622.7735  
 X=192151.6401 Y=4227634.6206  
 X=192128.5765 Y=4227636.8605

**ΕΘΝΙΚΟ ΤΥΠΟΓΡΑΦΕΙΟ**  
 Για τεχνικούς λόγους στο σχεδιάγραμμα,  
 από το ηλεκτρονικό αρχείο, έγινε  
 σμίκρυνση κατά ποσοστό **82%**

**ΥΠΟΜΝΗΜΑ :**

1-2-3-4-1: Όρια καμένης δασικής έκτασης που κηρύσσεται αναδασωτέα εμβαδού 0,270 στρεμ.



Αργοστόλι, 16-07-2015

- Η -  
 ΣΥΝΤΑΚΤΡΙΑ

ΙΩΑΝΝΑΤΟΥ ΕΛΕΝΗ  
 ΔΑΣΟΠΟΝΟΣ

ΘΕΩΡΗΘΗΚΕ

Αργοστόλι, 16-07-2015

Με εντολή Γ.Γ.Α.Δ.Π.Δ.ΕΛ. & Ι.  
 Η Δ/ΝΤΡΙΑ ΔΑΣΩΝ

ANNA ΛΥΤΡΑ  
 ΔΑΣΟΛΟΓΟΣ

ΘΕΩΡΗΘΗΚΕ

Πάτρα 5-8-2015

Ο ΔΕΣΚΩΝ ΚΑΘΗΚΟΝΤΑ  
 ΓΕΝΙΚΟΥ ΓΡΑΜΜΑΤΕΑ  
 ΑΠΟΚΕΝΤΡΩΜΕΝΗΣ Δ/ΣΗΣ  
 ΠΕΛ/ΝΗΣΟΥ-ΑΙΤ/ΕΛΛΑΔΟΣ

ΔΙΟΝΥΣΙΟΣ ΠΑΝΑΓΙΩΤΟΠΟΥΛΟΣ



\* 0 4 0 0 3 2 2 2 4 0 9 1 5 0 0 0 8 \*

ΑΠΟ ΤΟ ΕΘΝΙΚΟ ΤΥΠΟΓΡΑΦΕΙΟ

ΚΑΠΟΔΙΣΤΡΙΟΥ 34 \* ΑΘΗΝΑ 104 32 \* ΤΗΛ. 210 52 79 000 \* FAX 210 52 21 004