



ΕΦΗΜΕΡΙΣ ΤΗΣ ΚΥΒΕΡΝΗΣΕΩΣ

ΤΗΣ ΕΛΛΗΝΙΚΗΣ ΔΗΜΟΚΡΑΤΙΑΣ

ΤΕΥΧΟΣ ΤΕΤΑΡΤΟ

Αρ. Φύλλου 321

24 Σεπτεμβρίου 2015

ΠΕΡΙΕΧΟΜΕΝΑ

ΑΠΟΦΑΣΕΙΣ

- Κήρυξη έκτασης ως αναδασωτέας εμβαδού 267,51 τετρ. μέτρων, στη θέση «Μασιάρι» Δημοτικής Κοινότητας Αγ. Θεοδώρων Δημοτικής Ενότητας Αγ. Θεοδώρων του Δήμου Λουτρακίου -Περαχώρας-Αγίων Θεοδώρων Περιφερειακής Ενότητας Κορινθίας, λόγω εκχέρσωσης. 1
- Κήρυξη έκτασης ως αναδασωτέας εμβαδού 288,70 τετρ. μέτρων, στη θέση «Μασιάρι» Δημοτικής Κοινότητας Αγ. Θεοδώρων Δημοτικής Ενότητας Αγ. Θεοδώρων του Δήμου Λουτρακίου -Περαχώρας-Αγίων Θεοδώρων Περιφερειακής Ενότητας Κορινθίας, λόγω εκχέρσωσης. 2
- Κήρυξη έκτασης ως αναδασωτέας εμβαδού 51.943,88 τετρ. μέτρων, στη θέση «Μεγάλο Χωράφι - Παλιοκαλύβιζες - Κορέσι» της Δ.Κ. Αθικίων Δημοτικής Ενότητας Σαρωνικού του Δήμου Κορινθίων Περιφερειακής Ενότητας Κορινθίας, λόγω εκχέρσωσης..... 3

ΑΠΟΦΑΣΕΙΣ

- Αριθμ. 31478/1111 (1)
Κήρυξη έκτασης ως αναδασωτέας εμβαδού 267,51 τετρ. μέτρων, στη θέση "Μασιάρι" Δημοτικής Κοινότητας Αγ. Θεοδώρων Δημοτικής Ενότητας Αγ. Θεοδώρων του Δήμου Λουτρακίου -Περαχώρας - Αγίων Θεοδώρων Περιφερειακής Ενότητας Κορινθίας, λόγω εκχέρσωσης.

Ο ΑΣΚΩΝ ΚΑΘΗΚΟΝΤΑ ΓΕΝΙΚΟΥ ΓΡΑΜΜΑΤΕΑ ΑΠΟΚΕΝΤΡΩΜΕΝΗΣ ΔΙΟΙΚΗΣΗΣ ΠΕΛΟΠΟΝΝΗΣΟΥ, ΔΥΤΙΚΗΣ ΕΛΛΑΔΑΣ ΚΑΙ ΙΟΝΙΟΥ

Έχοντας υπόψη:

- Τις διατάξεις:
 - Του Ν. 2503/1997 «Διοίκηση, οργάνωση, στελέχωση της Περιφέρειας, ρύθμιση θεμάτων για την Τοπική Αυτοδιοίκηση και άλλες διατάξεις».
 - Του Ν. 3200/1955 «Περί διοικητικής αποκέντρωσης» όπως τροποποιήθηκε και συμπληρώθηκε με το Ν.δ. 532/1970 και μεταγενέστερες διατάξεις,

γ) Των άρθρων 6 και 280 του Ν. 3852/2010 (Φ.Ε.Κ. 87/7-6-2010 τ.Α') «Νέα αρχιτεκτονική της Αυτοδιοίκησης και της Αποκεντρωμένης Διοίκησης - Πρόγραμμα Καλλικράτης».

δ) Του Π.δ. 139/2010 (Φ.Ε.Κ. 232/27-12-2010 τ.Α') «Οργανισμός της Αποκεντρωμένης Διοίκησης Πελοποννήσου, Δυτικής Ελλάδας και Ιονίου».

2. Την υπ' αριθ. 40/29-12-2010 (Φ.Ε.Κ. 247/31-12-2010 τ.Α') πράξη του Υπουργικού Συμβουλίου περί παύσης εκ του Νόμου των Γενικών Γραμματέων των Περιφερειών και διορισμού Γενικών Γραμματέων στις Αποκεντρωμένες Διοικήσεις του Κράτους.

3. Την υπ' αριθ. 4 της 6.2.2015 (Φ.Ε.Κ. 24/Α/2015) πράξη του Υπουργικού Συμβουλίου, περί αποδοχής παραιτήσεων των Γενικών Γραμματέων των Αποκεντρωμένων Διοικήσεων της Χώρας και το άρθρο 56 του Ν. 4257/2014 (Φ.Ε.Κ. 93/Α/14-4-2014).

4. Τις διαταγές του Υπουργείου Γεωργίας: α) 160417/1180/8-7-1980, β) 182447/3049/24-8-1980.

5. Τις διατάξεις:

α) Της παρ. 1 άρθρου 24 και της παρ. 3 άρθρου 117 του Συντάγματος της χώρας μας.

β) Του Ν. 998/1979 «Περί προστασίας των δασών και των δασικών εν γένει εκτάσεων της χώρας» και συγκεκριμένα των άρθρων 38 και 41, σε συνδυασμό με την παρ. 1 άρθρου 3 και τις παρ. 1γ, 1δ, 2β, 2γ και 2δ άρθρου 4 του ίδιου Νόμου, όπως έχει τροποποιηθεί και ισχύει.

6. Την υπ' αριθ. 99331/6553/6-11-2014 πρόταση του Δασαρχείου Κορίνθου, μετά την από 6-8-2010 Έκθεση Αυτοψίας του Δασολόγου Ιωάννου Ηλιού, την ΔΥ/30-10-2013 αναφορά της Δασολόγου Βασιλικής Ρίσκα και τέλος την ΔΥ/14-10-2014 αναφορά του Δασολόγου Βασιλείου Δελή, σύμφωνα με την οποία η αναφερόμενη στο θέμα έκταση με εμβαδόν 267,51 τετρ. μέτρα (διακόσια εξήντα επτά τετρ. μέτρα και πενήντα ένα εκατοστά τετρ. μέτρο), όπως αποτυπώνεται με τα στοιχεία Α, Β, Γ, Δ, Α στο από 4-12-2009 συνημμένο Τοπογραφικό Διάγραμμα με κλίμακα 1:200 και εντοπίζεται επί αυτού σε απόσπασμα του υπ' αριθ. 6359/5 Φύλλου Χάρτη της Γ.Υ.Σ., με κλίμακα 1:5.000, καλυπτόταν από δάσος Χαλεπίου πεύκης, με υπόροφο θάμνους αείφυλλων πλατύφυλλων, με συνολική συγκόμωση περίπου είκοσι έως είκοσι πέντε εκατοστά (0.20 - 0.25), το οποίο συνιστούσε ενιαίο σύνολο και οργανική ενότητα με το ευρύτερο δάσος της περιοχής, εκχερσώθηκε παράνομα, χωρίς την άδεια της αρμόδιας

Δασικής αρχής, μετά το έτος 1960 και συνεπώς επιβάλλεται η κήρυξη της ως αναδασωτέας, αποφασίζουμε:

Κηρύσσουμε ως αναδασωτέα την έκταση εμβαδού 267,51 τετρ. μέτρων, στη θέση "Μασιάρι" Δημοτικής Κοινότητας Αγ. Θεοδώρων Δημοτικής Ενότητας Αγ. Θεοδώρων του Δήμου Λουτρακίου -Περαχώρας - Αγίων Θεοδώρων Περιφερειακής Ενότητας Κορινθίας, η οποία αποτελεί "δάσος" σύμφωνα με την παρ. 1 άρθρου 3 του Ν. 998/79, όπως έχει τροποποιηθεί και ισχύει, αποτυπώνεται με τα στοιχεία Α, Β, Γ, Δ, Α στο από 4-12-2009 συνημμένο Τοπογραφικό Διάγραμμα κλίμακας 1:200, οριοθετείται με τη χρήση συντεταγμένων στο Ε.Γ.Σ.Α. '87, ως εξής:

Σημείο Α: Χ=423914.13 Υ=4200016.38

« Β: Χ=423920.39 Υ=4200002.75

« Γ: Χ=423936.16 Υ=4200009.09

« Δ: Χ=423934.24 Υ=4200022.45

και συνορεύει:

ΒΟΡΕΙΑ: Με οικία.

ΝΟΤΙΑ: Με οικία.

ΑΝΑΤΟΛΙΚΑ: Με δάσος.

ΔΥΤΙΚΑ: Με οδό

που συνέταξε ο Εργοδηγός του Δασαρχείου Κορίνθου Δημήτριος Βασιλόπουλος και θεώρησε ο Δασάρχης, με σκοπό την επανεγκατάσταση με φυσική ή τεχνητή αναγέννηση της δασικής βλάστησης που καταστράφηκε από την εκχέρσωση.

Κατά της παρούσας απόφασης, σύμφωνα με τις διατάξεις της παρ. 1 άρθρου 47 του Ν. 3900/2010, όπως τροποποίησε το άρθρο 1 του Ν. 702/1977, επιτρέπεται προσφυγή από οποιονδήποτε έχει έννομο συμφέρον, ενώπιον του (αρμοδίου) τριμελούς Διοικητικού Εφετείου, εντός εξήντα ημερών από την επομένη της δημοσίευσής ή κοινοποίησής αυτής.

Η απόφαση αυτή να δημοσιευθεί στην Εφημερίδα της Κυβερνήσεως.

Πάτρα, 5 Αυγούστου 2015

Ο Ασκών καθήκοντα Γενικού Γραμματέα
Αποκεντρωμένης Διοίκησης
ΔΙΟΝΥΣΙΟΣ ΠΑΝΑΓΙΩΤΟΠΟΥΛΟΣ

Αριθμ. 31438/1099

(2)

Κήρυξη έκτασης ως αναδασωτέας εμβαδού 288,70 τετρ. μέτρων, στη θέση "Μασιάρι" Δημοτικής Κοινότητας Αγ. Θεοδώρων Δημοτικής Ενότητας Αγ. Θεοδώρων του Δήμου Λουτρακίου -Περαχώρας - Αγίων Θεοδώρων Περιφερειακής Ενότητας Κορινθίας, λόγω εκχέρσωσης.

Ο ΑΣΚΩΝ ΚΑΘΗΚΟΝΤΑ ΓΕΝΙΚΟΥ ΓΡΑΜΜΑΤΕΑ
ΑΠΟΚΕΝΤΡΩΜΕΝΗΣ ΔΙΟΙΚΗΣΗΣ ΠΕΛΟΠΟΝΝΗΣΟΥ,
ΔΥΤΙΚΗΣ ΕΛΛΑΔΑΣ ΚΑΙ ΙΟΝΙΟΥ

Έχοντας υπόψη:

1. Τις διατάξεις:

α) Του Ν. 2503/1997 «Διοίκηση, οργάνωση, στελέχωση της Περιφέρειας, ρύθμιση θεμάτων για την Τοπική Αυτοδιοίκηση και άλλες διατάξεις».

β) Του Ν. 3200/1955 «Περί διοικητικής αποκέντρωσης» όπως τροποποιήθηκε και συμπληρώθηκε με το Ν.δ. 532/1970 και μεταγενέστερες διατάξεις.

γ) Των άρθρων 6 και 280 του Ν. 3852/2010 (Φ.Ε.Κ. 87/7-6-2010 τ.Α') «Νέα αρχιτεκτονική της Αυτοδιοίκησης και της Αποκεντρωμένης Διοίκησης - Πρόγραμμα Καλλικράτης».

δ) Του Π.δ. 139/2010 (Φ.Ε.Κ. 232/27-12-2010 τ.Α') «Οργανισμός της Αποκεντρωμένης Διοίκησης Πελοποννήσου, Δυτικής Ελλάδας και Ιονίου».

2. Την υπ' αριθ. 40/29-12-2010 (Φ.Ε.Κ. 247/31-12-2010 τ.Α') πράξη του Υπουργικού Συμβουλίου περί παύσης εκ του Νόμου των Γενικών Γραμματέων των Περιφερειών και διορισμού Γενικών Γραμματέων στις Αποκεντρωμένες Διοικήσεις του Κράτους.

3. Την υπ' αριθ. 4 της 6.2.2015 (Φ.Ε.Κ. 24/Α/2015) πράξη του Υπουργικού Συμβουλίου, περί αποδοχής παραιτήσεων των Γενικών Γραμματέων των Αποκεντρωμένων Διοικήσεων της Χώρας και το άρθρο 56 του Ν. 4257/2014 (Φ.Ε.Κ. 93/Α/14-4-2014).

4. Τις διαταγές του Υπουργείου Γεωργίας: α) 160417/1180/8-7-1980, β) 182447/3049/24-8-1980.

5. Τις διατάξεις:

α) Της παρ. 1 άρθρου 24 και της παρ. 3 άρθρου 117 του Συντάγματος της χώρας μας.

β) Του Ν. 998/1979 «Περί προστασίας των δασών και των δασικών εν γένει εκτάσεων της χώρας» και συγκεκριμένα των άρθρων 38 και 41, σε συνδυασμό με την παρ. 1 άρθρου 3 και τις παρ. 1γ, 1δ, 2β, 2γ και 2δ άρθρου 4 του ίδιου Νόμου, όπως έχει τροποποιηθεί και ισχύει.

6. Την υπ' αριθ. 30135/2090/16-4-2015 πρόταση του Δασαρχείου Κορίνθου, μετά την από 6-8-2010 Έκθεση Αυτοψίας του Δασολόγου Ιωάννου Ηλιού, την Δ.Υ./29-10-2013 αναφορά της Δασολόγου Βασιλικής Ρίσκα και τέλος την ΔΥ/14-10-2014 αναφορά του Δασολόγου Βασιλείου Δελή, σύμφωνα με την οποία η αναφερόμενη στο θέμα έκταση με εμβαδόν 288,70 τετρ. μέτρα (διακόσια

ογδόντα οκτώ τετρ. μέτρα και εβδομήντα εκατοστά τετρ. μέτρου), όπως αποτυπώνεται με τα στοιχεία Α, Β, Γ, Δ, Α στο από 4-12-2009 συνημμένο Τοπογραφικό Διάγραμμα με κλίμακα 1:200 και εντοπίζεται επί αυτού σε απόσπασμα του υπ' αριθ. 6359/5 Φύλλου Χάρτη της Γ.Υ.Σ., με κλίμακα 1:5.000, καλυπτόταν από δάσος Χαλεπίου πεύκης, με υπόροφο θάμνους αείφυλλων πλατύφυλλων, με συνολική συγκόμωση περίπου είκοσι έως είκοσι πέντε εκατοστά (0.20 - 0.25), το οποίο συνιστούσε ενιαίο σύνολο και οργανική ενότητα με το ευρύτερο δάσος της περιοχής, εκχερσώθηκε παράνομα, χωρίς την άδεια της αρμόδιας Δασικής αρχής, μετά το έτος 1960 και συνεπώς επιβάλλεται η κήρυξη της ως αναδασωτέας, αποφασίζουμε:

Κηρύσσουμε ως αναδασωτέα τη Δημοτική έκταση εμβαδού 288,70 τετρ. μέτρων, στη θέση "Μασιάρι" Δημοτικής Κοινότητας Αγ. Θεοδώρων Δημοτικής Ενότητας Αγ. Θεοδώρων του Δήμου Λουτρακίου - Περαχώρας- Αγίων Θεοδώρων Περιφερειακής Ενότητας Κορινθίας, η οποία αποτελεί "δάσος" σύμφωνα με την παρ. 1 άρθρου 3 του Ν. 998/79, όπως έχει τροποποιηθεί και ισχύει, αποτυπώνεται με τα στοιχεία Α, Β, Γ, Δ, Α στο από 4-12-2009 συνημμένο Τοπογραφικό Διάγραμμα κλίμακας 1:200, οριοθετείται με τη χρήση συντεταγμένων στο Ε.Γ.Σ.Α. '87, ως εξής:

Σημείο Α: X=423948.75 Y=4199934.36

« Β: X=423951.89 Y=4199922.78

« Γ: X=423974.28 Y=4199929.57"

« Δ: X=423970.92 Y=4199941.83

και συνορεύει:

ΒΟΡΕΙΑ: Με χέρσα έκταση.

ΝΟΤΙΑ: Με χέρσα έκταση.

ΑΝΑΤΟΛΙΚΑ: Με δάσος.

ΔΥΤΙΚΑ: Με οδό

που συνέταξε ο Εργοδηγός του Δασαρχείου Κορίνθου Δημήτριος Βασιλόπουλος και θεώρησε ο Δασάρχης, με σκοπό την επανεγκατάσταση με φυσική ή τεχνητή αναγέννηση της δασικής βλάστησης που καταστράφηκε από την εκχέρσωση.

Κατά της παρούσας απόφασης, σύμφωνα με τις διατάξεις της παρ. 1 άρθρου 47 του Ν. 3900/2010, όπως τροποποίησε το άρθρο 1 του Ν. 702/1977, επιτρέπεται προσφυγή από οποιονδήποτε έχει έννομο συμφέρον, ενώπιον του (αρμοδίου) τριμελούς Διοικητικού Εφετείου, εντός εξήντα ημερών από την επομένη της δημοσίευσής ή κοινοποίησής αυτής.

Η απόφαση αυτή να δημοσιευθεί στην Εφημερίδα της Κυβερνήσεως.

Πάτρα, 5 Αυγούστου 2015

Ο Ασκών καθήκοντα Γενικού Γραμματέα
Αποκεντρωμένης Διοίκησης
ΔΙΟΝΥΣΙΟΣ ΠΑΝΑΓΙΩΤΟΠΟΥΛΟΣ

ΕΘΝΙΚΟ ΤΥΠΟΓΡΑΦΕΙΟ
 Για τεχνικούς λόγους στο σχεδιάγραμμα,
 από το ηλεκτρονικό αρχείο, έγινε
 σμίκρυνση κατά ποσοστό **58%**

ΑΠΟΣΠΑΣΜΑ ΕΚ ΤΟΥ 6359_5 ΧΑΡΤΗ ΓΤΣ
 ΚΛΙΜΑΚΑ 1: 5.000

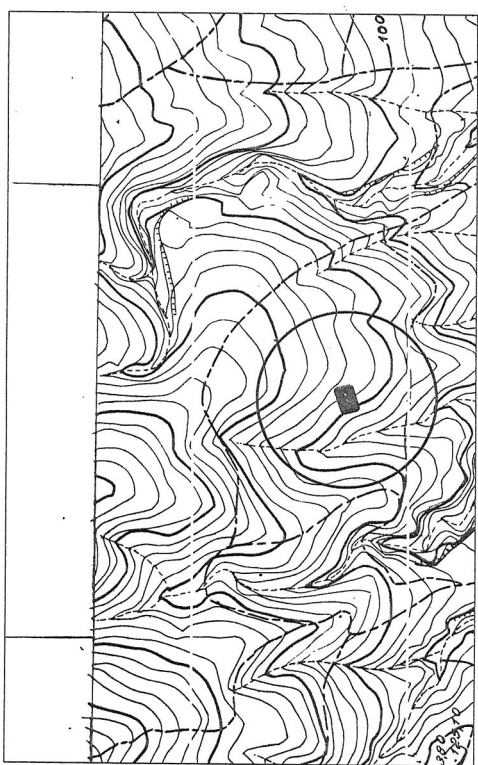

Ανήκει στο αριθμ. 30133.12990/16-4-2015 έγγραφο του Δασαρχείου Κορίνθου

ΤΟΠΟΓΡΑΦΙΚΟ ΔΙΑΓΡΑΜΜΑ ΚΛΙΜΑΚΑΣ 1:200 ΣΤΟ ΟΠΟΙΟ
 ΦΑΙΝΕΤΑΙ ΤΟ ΤΜΗΜΑ ΔΗΜΟΤΙΚΟΥ ΔΑΣΟΥΣ ΧΑΛΕΠΙΟΥ ΠΕΥΚΗΣ
 ΠΟΥ ΚΑΤΑΛΗΦΘΗΚΕ ΚΑΙ ΕΚΧΕΡΣΩΘΗΚΕ ΚΑΙ ΚΑΤΑΣΚΕΥΑΣΤΗΚΑΝ ΑΥΘΑΙΡΕΤΑ ΚΤΙΣΜΑΤΑ
 ΑΠΟ ΤΗΝ ΣΥΛΛΟΓΗ ΒΑΣΙΛΙΚΗ ΤΟΥ ΝΙΚΟΛΑΟΥ ΚΑΙ ΤΟ ΟΠΟΙΟ ΒΡΩΣΚΕΤΑΙ
 ΣΤΗΝ Δ.Θ. <<ΜΑΣΙΑΡΙ>> ΠΕΡΙΦ. ΔΗΜΟΥ ΑΓ.ΘΕΟΔΩΡΩΝ .

Ε(Α,Β,Γ,Δ,Α)=288,70 τ.μ.
 Ε(α,β,γ,δ,ε,ζ,η,θ,ι,κ,α)=166,76 τ.μ.
 Ε(λ,μ,ν,ξ,λ)=13,98 τ.μ.
 Ε μάντρας=71,5Χ0,20=14,30 τ.μ.
 Συνολικό εμβαδόν αυθαιρέτων
 κτισμάτων = 195,04 τ.μ.

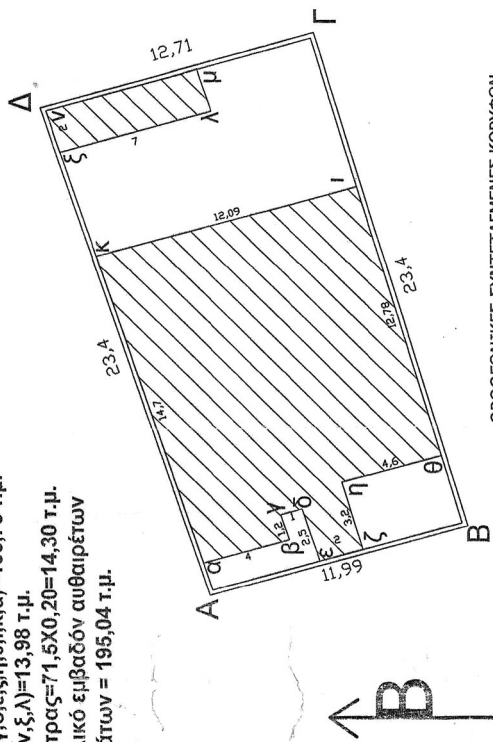

ΟΡΘΟΓΩΝΙΚΕΣ ΣΥΝΤΕΤΑΓΜΕΝΕΣ ΚΟΡΥΦΩΝ
 (Σύστημα αναφοράς συντεταγμένων Κρατικό *
 Δίκτυο Ε.Γ.Σ.Α. 87 Datum : GRS '80)

A X=423948.75 Y=4199934.36
 B X=423951.89 Y=4199922.78
 Γ X=423974.28 Y=4199929.57
 Δ X=423970.92 Y=4199941.83

Ανήκει στην αριθμ. 31433/1099/5-8-2015
 απόφαση ... της Δ/νσης
 Δασών Ν. Κορίνθου.

Σφραγίδες και υπογραφές:

- ΕΛΛΗΝΙΚΗ ΔΗΜΟΚΡΑΤΙΑ - ΔΑΣΑΡΧΕΙΟ ΚΟΡΙΝΘΟΥ (04-12-2009)
- Κορίνθος - Ο Διευθυντής Δασαρχείου
- Κορίνθος - Ο Διευθυντής Δασών
- Παύλ. Καλλιργός - Δασάρχης
- Παναγιώτης Παπαδόπουλος - Τεχνικός Διευθυντής Χαρτογράφησης
- Περικλής Λοιμωτής - Πολιτικός

Αριθμ. 30369/1070 (3)
Κήρυξη έκτασης ως αναδασωτέας εμβαδού 51.943,88 τετρ. μέτρων, στη θέση "Μεγάλο Χωράφι - Παλιοκαλύβιζες - Κορέσι" της Δ.Κ. Αθικίων Δημοτικής Ενότητας Σαρωνικού του Δήμου Κορινθίων Περιφερειακής Ενότητας Κορινθίας, λόγω εκχέρσωσης.

Ο ΑΣΚΩΝ ΚΑΘΗΚΟΝΤΑ ΓΕΝΙΚΟΥ ΓΡΑΜΜΑΤΕΑ
ΑΠΟΚΕΝΤΡΩΜΕΝΗΣ ΔΙΟΙΚΗΣΗΣ ΠΕΛΟΠΟΝΝΗΣΟΥ,
ΔΥΤΙΚΗΣ ΕΛΛΑΔΑΣ ΚΑΙ ΙΟΝΙΟΥ

Έχοντας υπόψη:

1. Τις διατάξεις:
 - α) Του Ν. 2503/1997 «Διοίκηση, οργάνωση, στελέχωση της Περιφέρειας, ρύθμιση θεμάτων για την Τοπική Αυτοδιοίκηση και άλλες διατάξεις».
 - β) Του Ν. 3200/1955 «Περί διοικητικής αποκέντρωσης» όπως τροποποιήθηκε και συμπληρώθηκε με το Ν.δ. 532/1970 και μεταγενέστερες διατάξεις.
 - γ) Των άρθρων 6 και 280 του Ν. 3852/2010 (Φ.Ε.Κ. 87/7-6-2010 τ.Α') «Νέα αρχιτεκτονική της Αυτοδιοίκησης και της Αποκεντρωμένης Διοίκησης - Πρόγραμμα Καλλικράτης».
 - δ) Του Π.δ. 139/2010 (Φ.Ε.Κ. 232/27-12-2010 τ.Α') «Οργανισμός της Αποκεντρωμένης Διοίκησης Πελοποννήσου, Δυτικής Ελλάδας και Ιονίου».
2. Την υπ' αριθ. 40/29-12-2010 (Φ.Ε.Κ. 247/31-12-2010 τ.Α') πράξη του Υπουργικού Συμβουλίου περί παύσης εκ του Νόμου των Γενικών Γραμματέων των Περιφερειών και διορισμού Γενικών Γραμματέων στις Αποκεντρωμένες Διοικήσεις του Κράτους.
3. Την υπ' αριθ. 4 της 6.2.2015 (Φ.Ε.Κ. 24/Α/2015) πράξη του Υπουργικού Συμβουλίου, περί αποδοχής παραίτησεων των Γενικών Γραμματέων των Αποκεντρωμένων Διοικήσεων της Χώρας και το άρθρο 56 του Ν. 4257/2014 (Φ.Ε.Κ. 93/Α/14-4-2014).
4. Τις διαταγές του Υπουργείου Γεωργίας: α) 160417/1180/8-7-1980, β) 182447/3049/24-8-1980.
5. Τις διατάξεις:
 - α) Της παρ. 1 άρθρου 24 και της παρ. 3 άρθρου 117 του Συντάγματος της χώρας μας.
 - β) Του Ν. 998/1979 «Περί προστασίας των δασών και των δασικών εν γένει εκτάσεων της χώρας» και συγκεκριμένα των άρθρων 38 και 41, σε συνδυασμό με την παρ. 1 άρθρου 3 του ίδιου Νόμου, όπως έχει τροποποιηθεί και ισχύει.
6. Την υπ' αριθ. 25871/1830/1-4-2015 πρόταση του Δασαρχείου Κορίνθου, μετά την από 1-4-2015 Έκθεση Αυτοψίας - Φωτοερμηνείας του Δασολόγου Ιωάννου Ηλιού, σύμφωνα με την οποία η αναφερόμενη στο θέμα έκταση με εμβαδόν 51.943,88 τετρ. μέτρα (πενήντα μία χιλιάδες, εννιακόσια σαράντα τρία τετρ. μέτρα και ογδόντα οκτώ εκατοστά τετρ. μέτρου), όπως αποτυπώνεται με τα στοιχεία 1, 2, 3, 4, 5, 6, 7,..... 81, 82, 83, 84, 1 στο από 1-4-2015 συνημμένο Τοπογραφικό Διάγραμμα κλίμακας 1:2.000 και εντοπίζεται επί αυτού σε απόσπασμα του Φύλλου Χάρτη "Κόρινθος" της Γ.Υ.Σ., με κλίμακα 1:50.000, ενώ καλυπτόταν από δάσος Χαλεπίου Πεύκης με υπόροφο χαρακτηριστικά αείφυλλα πλατύφυλλα της περιοχής (κυρίως πρίνο), με μέση διαχρονική συγκομωση εβδομήντα πέντε εκατοστά (0.75), εκχερσώθηκε σχεδόν στο σύνολο της παράνομα, χωρίς την άδεια της αρμόδιας Δασικής αρχής, σταδιακά μετά το έτος 1972 και συνεπώς επιβάλλεται η κήρυξη της ως αναδασωτέας, αποφασίζουμε:

Κηρύσσουμε ως αναδασωτέα την Ιδιωτική έκταση εμβαδού 51.943,88 τετρ. μέτρων, στη θέση "Μεγάλο Χωράφι - Παλιοκαλύβιζες - Κορέσι" της Δ.Κ. Αθικίων Δημοτικής Ενότητας Σαρωνικού του Δήμου Κορινθίων Περιφερειακής Ενότητας Κορινθίας, η οποία αποτελεί "δάσος" σύμφωνα με την παρ. 1 άρθρου 3 του Ν. 998/79, όπως τροποποιήθηκε και ισχύει, αποτυπώνεται με τα στοιχεία 1, 2, 3, 4, 5, 6, 7,..... 81, 82, 83, 84, 1 στο από 1-4-2015 συνημμένο Τοπογραφικό Διάγραμμα με κλίμακα 1:2.000, οριοθετείται με τη χρήση συντεταγμένων στο Ε.Γ.Σ.Α. '87, ως εξής:

Σημείο 1:	X=408280.10	Y=4185949.66
2:	X=408282.83	Y=4185942.95
3:	X=408257.64	Y=4185908.83
4:	X=408227.31	Y=4185868.60
5:	X=408270.71	Y=4185834.82
6:	X=408286.60	Y=4185897.85
7:	X=408265.21	Y=4185909.83
8:	X=408317.12	Y=4185916.76
9:	X=408318.10	Y=4185929.44
10:	X=408325.21	Y=4185914.75
11:	X=408315.80	Y=4185867.68
12:	X=408306.41	Y=4185849.62
13:	X=408301.54	Y=4185844.19
14:	X=408300.68	Y=4185844.44
15:	X=408290.72	Y=4185802.26
16:	X=408291.23	Y=4185794.46
17:	X=408304.95	Y=4185799.03
18:	X=408318.21	Y=4185799.49
19:	X=408341.52	Y=4185795.38
20:	X=408354.78	Y=4185788.07
21:	X=408361.64	Y=4185780.30
22:	X=408371.16	Y=4185777.24
23:	X=408373.88	Y=4185765.26
24:	X=408344.81	Y=4185760.23
25:	X=408323.99	Y=4185762.75
26:	X=408309.63	Y=4185756.65
27:	X=408295.64	Y=4185753.06
28:	X=408272.29	Y=4185739.49
29:	X=408271.28	Y=4185702.63
30:	X=408290.00	Y=4185678.42
31:	X=408281.65	Y=4185660.29
32:	X=408297.09	Y=4185641.66
33:	X=408309.27	Y=4185645.42
34:	X=408328.53	Y=4185628.92
35:	X=408310.23	Y=4185628.97
36:	X=408298.29	Y=4185623.65
37:	X=408277.69	Y=4185600.56
38:	X=408254.58	Y=4185579.97
39:	X=408245.04	Y=4185563.41
40:	X=408177.22	Y=4185540.31
41:	X=408130.86	Y=4185509.48
42:	X=408107.25	Y=4185508.48
43:	X=408094.69	Y=4185500.95
44:	X=408093.68	Y=4185487.90
45:	X=408067.26	Y=4185476.93
46:	X=408064.40	Y=4185508.33
47:	X=408029.81	Y=4185551.91
48:	X=408048.85	Y=4185544.09
49:	X=408067.49	Y=4185530.92
50:	X=408063.91	Y=4185514.72
51:	X=408128.40	Y=4185567.59
52:	X=408158.97	Y=4185550.52

53:	X=408214.95	Y=4185627.27
54:	X=408193.86	Y=4185661.06
55:	X=408227.03	Y=4185711.60
56:	X=408200.12	Y=4185732.07
57:	X=408155.32	Y=4185688.64
58:	X=408153.65	Y=4185754.69
59:	X=408145.78	Y=4185767.46
60:	X=408146.05	Y=4185802.06
61:	X=408120.92	Y=4185802.40
62:	X=408100.64	Y=4185895.52
63:	X=408058.40	Y=4185881.17
64:	X=408088.96	Y=4185910.87
65:	X=408090.90	Y=4185919.54
66:	X=408088.37	Y=4185961.33
67:	X=408101.30	Y=4185954.94
68:	X=408093.19	Y=4185910.68
69:	X=408131.06	Y=4185907.55
70:	X=408139.02	Y=4185941.63
71:	X=408176.29	Y=4185940.73
72:	X=408144.79	Y=4185931.46
73:	X=408142.91	Y=4185919.99
74:	X=408149.56	Y=4185886.13
75:	X=408169.91	Y=4185880.24
76:	X=408199.31	Y=4185897.07
77:	X=408230.88	Y=4185919.85
78:	X=408205.40	Y=4185861.06
79:	X=408212.40	Y=4185857.06
80:	X=408227.40	Y=4185873.06
81:	X=408237.40	Y=4185891.06
82:	X=408238.75	Y=4185927.30

83:	X=408253.33	Y=4185940.77
84:	X=408264.54	Y=4185946.80

και συνορεύει:

ΒΟΡΕΙΑ: Με οδό, αναδασωτέα έκταση και μη δασική έκταση.

ΝΟΤΙΑ: Με δάσος και μη δασική έκταση.

ΑΝΑΤΟΛΙΚΑ: Με αναδασωτέα έκταση και μη δασική έκταση.

ΔΥΤΙΚΑ: Με οδό, αναδασωτέα έκταση και μη δασική έκταση

όπου σύνταξε ο Δασολόγος του Δασαρχείου Κορίνθου Ιωάννης Ηλιού και θεώρησε ο Δασάρχης, με σκοπό την επανεγκατάσταση με φυσική ή τεχνητή αναγέννηση της δασικής βλάστησης που καταστράφηκε από την εκχέρσωση.

Κατά της παρούσας απόφασης, σύμφωνα με τις διατάξεις της παρ. 1 άρθρου 47 του Ν. 3900/2010, όπως τροποποίησε το άρθρο 1 του Ν. 702/1977, επιτρέπεται προσφυγή από οποιονδήποτε έχει έννομο συμφέρον, ενώπιον του (αρμοδίου) τριμελούς Διοικητικού Εφετείου, εντός εξήντα ημερών από την επομένη της δημοσίευσής ή κοινοποίησής αυτής.

Η απόφαση αυτή να δημοσιευθεί στην Εφημερίδα της Κυβερνήσεως.

Πάτρα, 5 Αυγούστου 2015

Ο Ασκών καθήκοντα Γενικού Γραμματέα
Αποκεντρωμένης Διοίκησης
ΔΙΟΝΥΣΙΟΣ ΠΑΝΑΓΙΩΤΟΠΟΥΛΟΣ

ΤΟΠΟΓΡΑΦΙΚΟ ΔΙΑΓΡΑΜΜΑ

Ιδιωτικό Διάσος, στις θέσεις «Μεγάλο Χωράφι-Παλιόκαλαδελίδες-Κορίνθ» της Τ.Κ. Λέκτων του Δήμου Κορινθίων, που έχει εκγερσθεί σταδιακά μέσα το 1972 και προτείνεται να κτηρωθεί αναδασωτό.
Κλίμ. 1/2.000

Ανήκει στο υπ. αριθ. 9597/1030 / 1 - 4 - 2015 έγγραφο του Διασαργείου Κορινθίων.

ΣΗΜΕΙΟ	X	Y
1	408986,00	4185949,66
2	408986,00	4185949,66
3	408987,64	4185966,61
4	408987,64	4185966,61
5	408987,64	4185966,61
6	408987,64	4185966,61
7	408987,64	4185966,61
8	408987,64	4185966,61
9	408987,64	4185966,61
10	408987,64	4185966,61
11	408987,64	4185966,61
12	408987,64	4185966,61
13	408987,64	4185966,61
14	408987,64	4185966,61
15	408987,64	4185966,61
16	408987,64	4185966,61
17	408987,64	4185966,61
18	408987,64	4185966,61
19	408987,64	4185966,61
20	408987,64	4185966,61
21	408987,64	4185966,61
22	408987,64	4185966,61
23	408987,64	4185966,61
24	408987,64	4185966,61
25	408987,64	4185966,61
26	408987,64	4185966,61
27	408987,64	4185966,61
28	408987,64	4185966,61
29	408987,64	4185966,61
30	408987,64	4185966,61
31	408987,64	4185966,61
32	408987,64	4185966,61
33	408987,64	4185966,61
34	408987,64	4185966,61
35	408987,64	4185966,61
36	408987,64	4185966,61
37	408987,64	4185966,61
38	408987,64	4185966,61
39	408987,64	4185966,61
40	408987,64	4185966,61
41	408987,64	4185966,61
42	408987,64	4185966,61
43	408987,64	4185966,61
44	408987,64	4185966,61
45	408987,64	4185966,61
46	408987,64	4185966,61
47	408987,64	4185966,61
48	408987,64	4185966,61
49	408987,64	4185966,61
50	408987,64	4185966,61
51	408987,64	4185966,61
52	408987,64	4185966,61
53	408987,64	4185966,61
54	408987,64	4185966,61
55	408987,64	4185966,61
56	408987,64	4185966,61
57	408987,64	4185966,61
58	408987,64	4185966,61
59	408987,64	4185966,61
60	408987,64	4185966,61
61	408987,64	4185966,61
62	408987,64	4185966,61
63	408987,64	4185966,61
64	408987,64	4185966,61
65	408987,64	4185966,61
66	408987,64	4185966,61
67	408987,64	4185966,61
68	408987,64	4185966,61
69	408987,64	4185966,61
70	408987,64	4185966,61
71	408987,64	4185966,61
72	408987,64	4185966,61
73	408987,64	4185966,61
74	408987,64	4185966,61
75	408987,64	4185966,61
76	408987,64	4185966,61
77	408987,64	4185966,61
78	408987,64	4185966,61
79	408987,64	4185966,61
80	408987,64	4185966,61
81	408987,64	4185966,61
82	408987,64	4185966,61
83	408987,64	4185966,61
84	408987,64	4185966,61
85	408987,64	4185966,61
86	408987,64	4185966,61
87	408987,64	4185966,61
88	408987,64	4185966,61
89	408987,64	4185966,61
90	408987,64	4185966,61
91	408987,64	4185966,61
92	408987,64	4185966,61
93	408987,64	4185966,61
94	408987,64	4185966,61
95	408987,64	4185966,61
96	408987,64	4185966,61
97	408987,64	4185966,61
98	408987,64	4185966,61
99	408987,64	4185966,61
100	408987,64	4185966,61

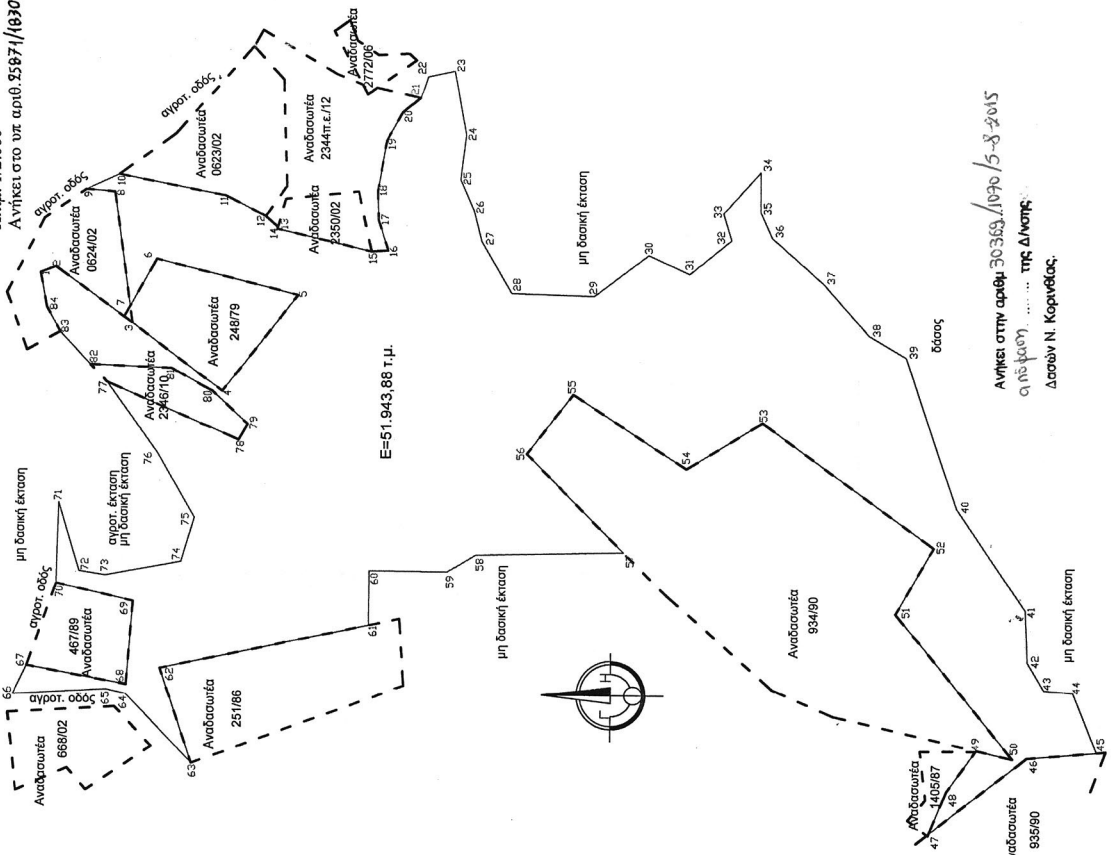

ΕΘΝΙΚΟ ΤΥΠΟΓΡΑΦΕΙΟ
Για τεχνικούς λόγους στο σχεδιάγραμμα, από το ηλεκτρονικό αρχείο, έγινε σμίκρυνση κατά ποσοστό **58%**



Κορίνθος 1 - 4 - 2015 Ο Συντάκτης Ιωάννης Ηλιού Δασολόγος	Κορίνθος 1 - 4 - 2015 Ο Διασάρχης Κορίνθου Παναγιώτης Μπούλιας Δασολόγος
Κορίνθος 2 - 7 - 2015 Ο Διπλ. Δασών Κορινθίας Παναγιώτης Καλλιής Δασολόγος	Κορίνθος 5 - 8 - 2015 Ο Γ. Γ. Α. Π. Δ. Γ. Ε. & Ι. δ.α. Διπλ. Δασών Κορινθίας Παναγιώτης Μπούλιας Δασολόγος

Ανήκει στην αριθ. 93389, 1070 / 5-8 2015
αγροτ. οδός της Δ/νσης
Δασών Ν. Κορινθίας.

ΑΠΟ ΤΟ ΕΘΝΙΚΟ ΤΥΠΟΓΡΑΦΕΙΟ

ΚΑΠΟΔΙΣΤΡΙΟΥ 34 * ΑΘΗΝΑ 104 32 * ΤΗΛ. 210 52 79 000 * FAX 210 52 21 004