



ΕΦΗΜΕΡΙΣ ΤΗΣ ΚΥΒΕΡΝΗΣΕΩΣ

ΤΗΣ ΕΛΛΗΝΙΚΗΣ ΔΗΜΟΚΡΑΤΙΑΣ

ΤΕΥΧΟΣ ΤΕΤΑΡΤΟ

Αρ. Φύλλου 319

23 Σεπτεμβρίου 2015

ΠΕΡΙΕΧΟΜΕΝΑ

ΑΠΟΦΑΣΕΙΣ

- Κήρυξη ως αναδασωτέας έκτασης συνολικού εμβαδού 0,176 στρ. στη θέση «Άσπρα Χώματα Πόρτο Γερμενό περιοχής Βιλλίων» Περιφέρειας Δήμου Μάνδρας-Ειδυλλίας Ν. Αττικής..... 1
- Κήρυξη ως αναδασωτέας έκτασης εμβαδού 8,226,96 τετρ. μέτρων, στη θέση «Βρυσώνα - Αγία Παρασκευή» της Τοπικής Κοινότητας Παναριτίου Δημοτικής Ενότητας Ξυλοκάστρου του Δήμου Ξυλοκάστρου - Ευρωστίνης, Περιφερειακής Ενότητας Κορινθίας, λόγω πυρκαγιάς..... 2
- Κήρυξη έκτασης ως αναδασωτέας εμβαδού 1,306,16 τετρ. μέτρων, στη θέση «Προκαλήσι» της Τοπικής Κοινότητας Κρουονερίου Δημοτικής Ενότητας Σικυωνίων του Δήμου Σικυωνίων Περιφερειακής Ενότητας Κορινθίας, λόγω εκχέρσωσης..... 3
- Κήρυξη έκτασης ως αναδασωτέας εμβαδού 269,92 τετρ. μέτρων, στη θέση «Μασιάρι» Δημοτικής Κοινότητας Αγ. Θεοδώρων Δημοτικής Ενότητας Αγ. Θεοδώρων του Δήμου Λουτρακίου - Περαχώρας-Αγίων Θεοδώρων Περιφερειακής Ενότητας Κορινθίας, λόγω εκχέρσωσης..... 4

5. Τις υπ' αριθμ. 160417/1180/8-7-1980 και 182447/3049/24-9-1980 δ/γές Υπ. Γεωργίας.

6. Τις διατάξεις του άρθρου 56 Ν. 4257/2014 ΦΕΚ 93/α'/14-4-2014 «Άσκηση καθηκόντων Γενικού Γραμματέα»

7. Την υπ' αρ. 4 πράξη του Υπουργικού Συμβουλίου της 6ης Φεβρουαρίου 2015 (ΦΕΚ 24/Α'/6-2-2015) «Παραίτηση Γενικών Γραμματέων Α.Δ της χώρας».

8. Την υπ' αριθμ. 60003/2214/6-8-2015 πρόταση του Δασαρχείου Αιγάλω και την από 28-8-2015 εισήγηση-σύμφωνη γνώμη της Δ/νσης Δασών Δυτικής Αττικής, αποφασίζουμε:

Κηρύσσουμε ως αναδασωτέα λόγω πυρκαγιάς, με σκοπό τη διατήρηση του χαρακτήρα του δάσους, ώστε να αποκλεισθεί η διάθεση της για άλλο σκοπό πλην δασικού, την έκταση δάσους συνολικού εμβαδού 0,176 στρ. που βρίσκεται στη θέση «Άσπρα Χώματα Πόρτο Γερμενό περιοχής Βιλλίων» Περιφέρειας Δήμου Μάνδρας-Ειδυλλίας Ν. Αττικής, όπως απεικονίζεται με στοιχεία (Α,Β,Γ,Δ,Ε,Ζ,Α) στα επισυναπτόμενα αποσπάσματα πινακίδας Γ.Υ.Σ. αρ. Φ.Χ. 6430/3 και ορθοφωτοχάρτη κλίμ. 1:5000 αμφότερα και τοπογραφικού διαγράμματος κλίμ. 1:500 συμπεριλαμβανομένου πίνακα συντεταγμένων κατά ΕΓΣΑ 87 της συντάκτριας Δασολόγου Γεωργάρα Ελένης υπαλλήλου του Δασαρχείου Αιγάλω, υπογεγραμμένο από την Δασάρχη Αιγάλω και θεωρημένο από την Δ/ντρια Δασών Δυτικής Αττικής, το οποίο αποτελεί αναπόσπαστο μέρος της απόφασης αυτής και έχει όρια σήμερα ως εξής:

Βόρεια: Με δάσος.

Ανατολικά: Με δάσος.

Δυτικά: Με δάσος.

Νότια: Με μη δασική έκταση.

Η αποκατάσταση της βλάστησης θα γίνει με φυσική αναγέννηση ή με πρόγραμμα τεχνητής αναδάσωσης εντός τριών το πολύ ετών που θα καταρτίσει η υπηρεσία μας.

Η απόφαση αυτή να δημοσιευθεί στην Εφημερίδα της Κυβερνήσεως.

Αιγάλω, 7 Σεπτεμβρίου 2015

Η Ασκούσα καθήκοντα Γενικού Γραμματέα
Αποκεντρωμένης Διοίκησης
ΚΑΛΛΙΟΠΗ ΚΑΡΔΑΜΙΤΣΗ

ΑΠΟΦΑΣΕΙΣ

- Αριθμ. 64164/1618 (1)
Κήρυξη ως αναδασωτέας έκτασης συνολικού εμβαδού 0,176 στρ. στη θέση «Άσπρα Χώματα Πόρτο Γερμενό περιοχής Βιλλίων» Περιφέρειας Δήμου Μάνδρας-Ειδυλλίας Ν. Αττικής.

Η ΑΣΚΟΥΣΑ ΚΑΘΗΚΟΝΤΑ ΓΕΝΙΚΟΥ ΓΡΑΜΜΑΤΕΑ
ΑΠΟΚΕΝΤΡΩΜΕΝΗΣ ΔΙΟΙΚΗΣΗΣ ΑΤΤΙΚΗΣ

Έχοντας υπόψη:

1. Τα αρθ. 6, 280 του Ν. 3852/4-6-2010 «Νέα αρχιτεκτονική της Αυτοδιοίκησης και της Αποκεντρωμένης Διοίκησης - Πρόγραμμα Καλλικράτης».

2. Το Π.δ. 135/23-12-2010 «Οργανισμός Αποκεντρωμένης Διοίκησης Αττικής».

3. Την παρ. 3 του αρθ. 117 του Συντάγματος.

4. Τις διατάξεις των αρθ. 41 παρ. 1 και 38 παρ. 1 του Ν. 998/79 «Περί προστασίας των δασών και δασικών εν γένει εκτάσεων της χώρας», όπως ισχύει.

Σ Χ Ε Δ Ι Α Γ Ρ Α Μ Μ Α

Εκτάσεως η οποία προτείνεται για κήρυξη ως αναδασωτέας στη Δ.Θ. Άσπρα Χώματα Πόρτο Γερμενό κτημ. Περιφέρειας Βιλίων Δήμου Μάνδρας- Ειδυλλίας

Τοπογραφικό διάγραμμα κλ. 1:500

ΕΘΝΙΚΟ ΤΥΠΟΓΡΑΦΕΙΟ
Για τεχνικούς λόγους στο σχεδιάγραμμα, από το ηλεκτρονικό αρχείο, έγινε σμίκρυνση κατά ποσοστό 85%

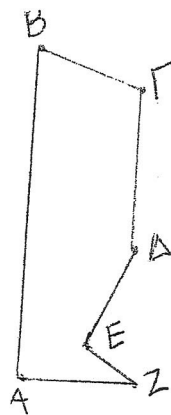

area 176.000

- A: X=431945.000 Y=4222946.000
- B: X=431947.000 Y=4222971.000
- Γ: X=431955.000 Y=4222968.000
- Δ: X=431954.000 Y=4222956.000
- E: X=431950.000 Y=4222948.000
- Z: X=431953.000 Y=4222946.000

Απόσπασμα φ.χ.Γ.Υ.Σ κλ.1:5000
αρ.φυλ.(6430/3)

Απόσπασμα ορθοφωτοχάρτη 428-221
κλ. 1:5000

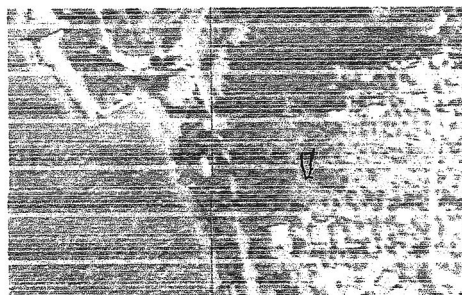

Αιγάλεω 6-8-2015

Ο Συντάκτης

Ε.Γεωργάρα
Δασολόγος

Ανήκει στην 64164/1618/Υ-9-2015
Απόφαση Γ.Γ. Αποκεντρωμένης Διοίκησης
Αττικής

Η απόφαση καθήκοντα
Γεν. Γραμματέα
Αποκεντρωμένης Διοίκησης Αττικής

ΚΑΛΛΙΟΡΗ ΚΑΡΑΜΙΤΣΗ

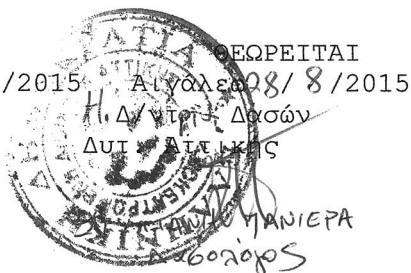

Αριθμ. 50623/1645

(2)

Κήρυξη ως αναδασωτέας έκτασης εμβαδού 8.226,96 τετρ. μέτρων, στη θέση «Βρυσώνα - Αγία Παρασκευή» της Τοπικής Κοινότητας Παναριτίου Δημοτικής Ενότητας Ξυλοκάστρου του Δήμου Ξυλοκάστρου - Ευρωστίνης, Περιφερειακής Ενότητας Κορινθίας, λόγω πυρκαγιάς.

Ο ΑΣΚΩΝ ΚΑΘΗΚΟΝΤΑ ΓΕΝΙΚΟΥ ΓΡΑΜΜΑΤΕΑ
ΑΠΟΚΕΝΤΡΩΜΕΝΗΣ ΔΙΟΙΚΗΣΗΣ ΠΕΛΟΠΟΝΝΗΣΟΥ,
ΔΥΤΙΚΗΣ ΕΛΛΑΔΑΣ ΚΑΙ ΙΟΝΙΟΥ

Έχοντας υπόψη:

1. Τις διατάξεις:

α) Του Ν. 2503/1997 «Διοίκηση, οργάνωση, στελέχωση της Περιφέρειας, ρύθμιση θεμάτων για την Τοπική Αυτοδιοίκηση και άλλες διατάξεις».

β) Του Ν. 3200/1955 «Περί διοικητικής αποκέντρωσης» όπως τροποποιήθηκε και συμπληρώθηκε με το Ν.δ. 532/1970 και μεταγενέστερες διατάξεις.

γ) Των άρθρων 6 και 280 του Ν. 3852/2010 (Φ.Ε.Κ. 87/7-6-2010 τ. Α΄) «Νέα αρχιτεκτονική της Αυτοδιοίκησης και της Αποκεντρωμένης Διοίκησης - Πρόγραμμα Καλλικράτης».

δ) Του Π.δ. 139/2010 (Φ.Ε.Κ. 232/27-12-2010 τ. Α΄) «Οργανισμός της Αποκεντρωμένης Διοίκησης Πελοποννήσου, Δυτικής Ελλάδας και Ιονίου».

2. Την υπ' αριθ. 40/29-12-2010 (Φ.Ε.Κ. 247/31-12-2010 τ. Α΄) πράξη του Υπουργικού Συμβουλίου περί παύσης εκ του Νόμου των Γενικών Γραμματέων των Περιφερειών και διορισμού Γενικών Γραμματέων στις Αποκεντρωμένες Διοικήσεις του Κράτους.

3. Την υπ' αριθ. 4 της 6.2.2015 (Φ.Ε.Κ. 24/Α΄/2015) πράξη του Υπουργικού Συμβουλίου, περί αποδοχής παραιτήσεων των Γενικών Γραμματέων των Αποκεντρωμένων Διοικήσεων της Χώρας και το άρθρο 56 του Ν. 4257/2014 (Φ.Ε.Κ. 93/Α΄/14-4-2014).

4. Τις Διαταγές του Υπουργείου Γεωργίας: α) 160417/1180/8-7-1980, β) 182447/3049/24-8-1980.

5. Τις διατάξεις:

α) Της παρ. 1 άρθρου 24 και της παρ. 3 άρθρου 117 του Συντάγματος της χώρας μας.

β) Του Ν. 998/1979 «Περί προστασίας των δασών και των δασικών εν γένει εκτάσεων της χώρας» και συγκεκριμένα των άρθρων 38 και 41, σε συνδυασμό με τις παρ. 1 και 2 άρθρου 3 και την παρ. 1ε άρθρου 4 του ιδίου Νόμου, όπως έχει τροποποιηθεί και ισχύει σήμερα.

6. Τις διατάξεις του Ν. 2612/1998 «Ανάθεση της Δασοπυρόσβεσης στο Πυροσβεστικό Σώμα και άλλες διατάξεις».

7. Την υπ' αριθ. 45549/1461/12-6-2015 Πρόταση του Δασαρχείου Ξυλοκάστρου, μετά την από 27-5-2015 Έκθεση Αυτοψίας της Δασοπόνου Μαρίας Σάρλου, σύμφωνα με την οποία η αναφερόμενη στο θέμα έκταση με εμβαδόν 8.226,96 τετρ. μέτρα (οκτώ χιλιάδες, διακόσια είκοσι έξι τετρ. μέτρα και ενενήντα έξι εκατοστά τετρ. μέτρου), όπως αυτή αποτυπώνεται με τα στοιχεία 1, 2, 3, 4, 5, 6,

7, 8, 9, 10, 11, 12, 13, 1 στο από 2-6-2015 συνημμένο Τοπογραφικό Διάγραμμα κλίμακας 1:1.000 και εντοπίζεται επί αυτού σε Απόσπασμα του υπ' αριθ. 6353/1 Χάρτη της Γ.Υ.Σ., με κλίμακα 1:5.000, καλυπτόταν με δασική βλάστηση, αποτελούμενη κυρίως από μικρής ηλικίας άτομα Πεύκης, πρίνο και αφάνες, που καταστράφηκε από την πυρκαγιά που εκδηλώθηκε στις 6 Απριλίου έτους 2015 και συνεπώς επιβάλλεται η κήρυξη της ως αναδασωτέας, αποφασίζουμε:

Κηρύσσουμε ως αναδασωτέα τη δημόσια έκταση εμβαδού 8.226,96 τετρ. μέτρων, στη θέση «Βρυσώνα - Αγία Παρασκευή» της Τοπικής Κοινότητας Παναριτίου Δημοτικής Ενότητας Ξυλοκάστρου του Δήμου Ξυλοκάστρου - Ευρωστίνης, Περιφερειακής Ενότητας Κορινθίας, η οποία αποτελεί εν μέρει «δάσος» και εν μέρει «δασική έκταση», σύμφωνα με τις παρ. 1 και 2 αντίστοιχα του άρθρου 3 του Ν. 998/1979, όπως τροποποιήθηκε και ισχύει σήμερα, αποτυπώνεται στο από 2-6-2015 συνημμένο Τοπογραφικό Διάγραμμα κλίμακας 1:1.000, οριοθετείται με τη χρήση συντεταγμένων στο Ε. Γ. Σ.Α. '87, ως εξής:

Σημείο 1:	X=370786.126	Y=4204799.513
» 2:	X=370804.588	Y=4204802.545
» 3:	X=370829.164	Y=4204795.230
» 4:	X=370835.969	Y=4204780.444
» 5:	X=370836.000	Y=4204764.000
» 6:	X=370862.945	Y=4204753.813
» 7:	X=370915.992	Y=4204684.108
» 8:	X=370909.093	Y=4204667.781
» 9:	X=370872.000	Y=4204673.000
» 10:	X=370829.776	Y=4204668.601
» 11:	X=370811.257	Y=4204719.160
» 12:	X=370797.408	Y=4204745.396
» 13:	X=370815.998	Y=4204763.920

και συνορεύει:

ΒΟΡΕΙΑ: Με δασική και μη δασική έκταση.

ΝΟΤΙΑ: Με μη δασική έκταση.

ΑΝΑΤΟΛΙΚΑ: Με δασική έκταση.

ΔΥΤΙΚΑ: Με δασική έκταση

όπου σύνταξε ο Δασολόγος του Δασαρχείου Ξυλοκάστρου Κωνσταντίνος Χίνος και θεώρησε ο Δασάρχης, με σκοπό την επανεγκατάσταση με φυσική ή τεχνητή αναγέννηση της δασικής βλάστησης που καταστράφηκε από την πυρκαγιά.

Κατά της παρούσας απόφασης, σύμφωνα με τις διατάξεις της παρ. 1 άρθρου 47 του Ν. 3900/2010, όπως τροποποίησε το άρθρο 1 του Ν. 702/1977, επιτρέπεται προσφυγή από οποιονδήποτε έχει έννομο συμφέρον, ενώπιον του (αρμοδίου) τριμελούς Διοικητικού Εφετείου, εντός εξήντα ημερών από την επομένη της δημοσίευσής ή κοινοποίησής αυτής.

Η απόφαση αυτή να δημοσιευθεί στην Εφημερίδα της Κυβερνήσεως.

Πάτρα, 5 Αυγούστου 2015

Ο Ασκών καθήκοντα Γενικού Γραμματέα
Αποκεντρωμένης Διοίκησης
ΔΙΟΝΥΣΙΟΣ ΠΑΝΑΓΙΩΤΟΠΟΥΛΟΣ

ΤΟΠΟΓΡΑΦΙΚΟ ΔΙΑΓΡΑΜΜΑ, ΚΛΙΜΑΚΑΣ 1:1.000

στο οποίο φαίνεται η έκταση στη θέση «Βρ υ σώνα – Αγία Παρασκευή» της Τ.Κ. Παναριτίου του Δήμου Ξυλοκάστρου - Ευρωστίνης, που κέρηκε στις **06 ΑΠΡ 2015**.

1. ΣΥΝΟΛΙΚΗ ΕΚΤΑΣΗ ΠΟΥ ΚΑΝΚΕ ΑΠΟ ΤΗΝ ΠΥΡΚΑΓΙΑ:

ΕΜΒΑΔΟΝ (1,2,3,4,5,6,α,β,γ,7,8,9,10,11,12,13,1) : **9.973,78 τ.μ.**

2. ΠΡΟΤΕΙΝΟΜΕΝΗ ΝΑ ΚΗΡΥΧΘΕΙ ΑΝΑΔΑΣΩΤΕΑ ΕΚΤΑΣΗ:

ΕΜΒΑΔΟΝ (1,2,3,4,5,6,7,8,9,10,11,12,13,1) : **8.226,96 τ.μ.**

[Το τμήμα με στοιχεία **6,α,β,γ,7,6** εμβαδού **1.746,82 τ.μ.** έχει συμπεριληφθεί στην αριθ. 1577/21-8-2000 (ΦΕΚ 562/Δ' /08-9-2000) απόφαση αναδάσωσης Γ.Γ. Περ. Πελα/σου]

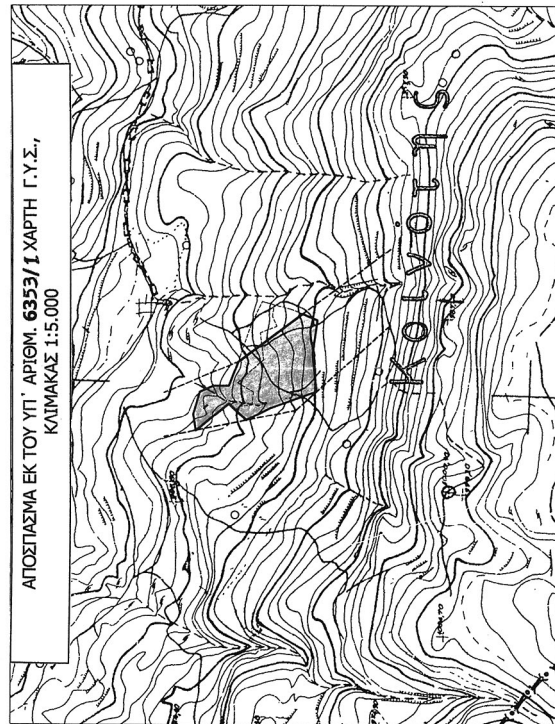

ΕΘΝΙΚΟ ΤΥΠΟΓΡΑΦΕΙΟ
 Για τεχνικούς λόγους στο σχεδιάγραμμα, από το ηλεκτρονικό αρχείο, έγινε σμίκρυνση κατά ποσοστό **59%**

ΘΕΩΡΗΘΗΚΕ
 Πάτρα 5 / 6 / 15
 Ο σάκων κερήκοντα Γεν. Γραμματέα Η.Δ.Π.Δ.Ε.Ι.
 Κορινθός, 82 / 6 / 15
 Ο Δ/της Δρ. Αρών Ο Δασολόγος
 Ευλ/στρο 02/16/15
 Ο Συντάκτης
 [Signature]

ΠΑΝΑΓΙΩΤΟΠΟΥΛΟΣ ΠΑΝΑΓΙΩΤΗΣ ΚΑΛΥΠΡΗΣ ΦΩΤΗΣ ΝΤΑΦΟΣ ΚΩΝΣΤΑΝΤΙΝΟΣ ΧΙΝΟΣ
 Δασολόγος Δασολόγος Δασολόγος Δασολόγος

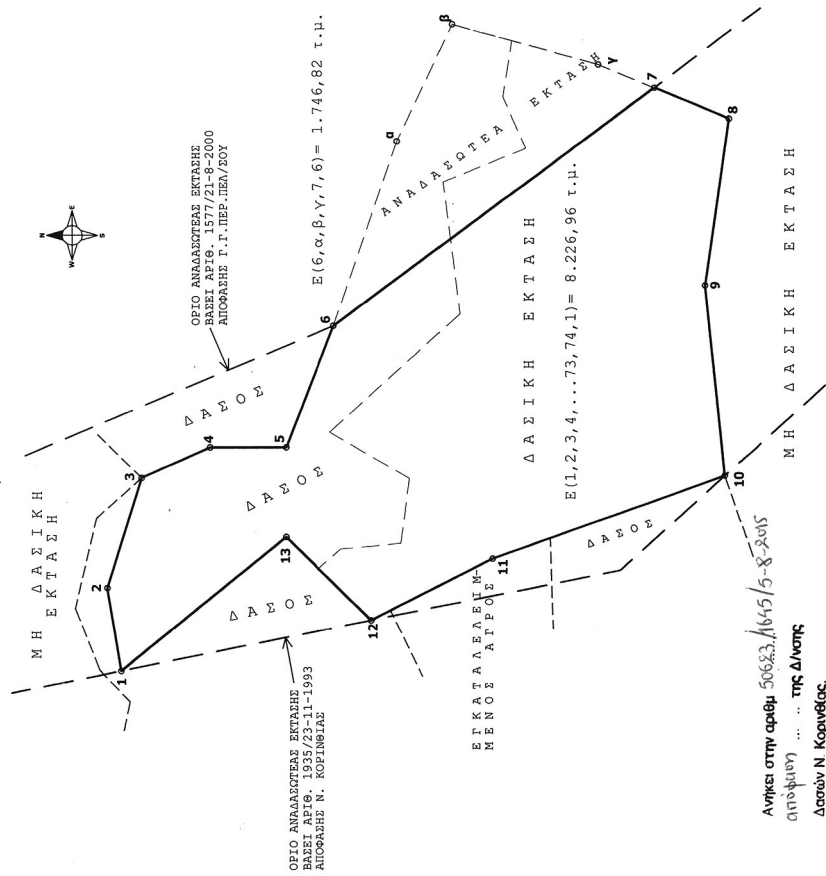

ΠΙΝΑΚΑΣ ΣΥΝΤΕΤΑΓΜΕΝΩΝ ΚΟΡΥΦΩΝ

1	X=370786.126	Y=4204799.513	9	X=370872.000	Y=4204673.000
2	X=370804.588	Y=4204802.545	10	X=370829.776	Y=4204668.601
3	X=370829.164	Y=4204795.230	11	X=370811.257	Y=4204719.160
4	X=370835.969	Y=4204780.444	12	X=370797.408	Y=4204745.396
5	X=370836.000	Y=4204764.000	13	X=370815.998	Y=4204763.920
6	X=370862.945	Y=4204753.813	α	X=370904.000	Y=4204740.000
7	X=370915.992	Y=4204684.108	β	X=370930.000	Y=4204728.000
8	X=370909.093	Y=4204667.781	γ	X=370921.141	Y=4204696.292

Το Γεωδαιτικό Σύστημα Συντεταγμένων είναι το Ε.Γ.Σ.Α. '87

Αριθμ. 41220/1390

(3)

Κήρυξη έκτασης ως αναδασωτέας εμβαδού 1.306,16 τετρ. μέτρων, στη θέση «Προκαλήσι» της Τοπικής Κοινότητας Κρουονερίου Δημοτικής Ενότητας Σικυωνίων του Δήμου Σικυωνίων Περιφερειακής Ενότητας Κορινθίας, λόγω εκχέρσωσης.

Ο ΑΣΚΩΝ ΚΑΘΗΚΟΝΤΑ ΓΕΝΙΚΟΥ ΓΡΑΜΜΑΤΕΑ
ΑΠΟΚΕΝΤΡΩΜΕΝΗΣ ΔΙΟΙΚΗΣΗΣ ΠΕΛΟΠΟΝΝΗΣΟΥ,
ΔΥΤΙΚΗΣ ΕΛΛΑΔΑΣ ΚΑΙ ΙΟΝΙΟΥ

Έχοντας υπόψη:

1. Τις διατάξεις:

α) Του Ν. 2503/1997 «Διοίκηση, οργάνωση, στελέχωση της Περιφέρειας, ρύθμιση θεμάτων για την Τοπική Αυτοδιοίκηση και άλλες διατάξεις».

β) Του Ν. 3200/1955 «Περί διοικητικής αποκέντρωσης» όπως τροποποιήθηκε και συμπληρώθηκε με το Ν.δ. 532/1970 και μεταγενέστερες διατάξεις.

γ) Των άρθρων 6 και 280 του Ν. 3852/2010 (Φ.Ε.Κ. 87/7-6-2010 τ. Α') «Νέα αρχιτεκτονική της Αυτοδιοίκησης και της Αποκεντρωμένης Διοίκησης - Πρόγραμμα Καλλικράτης».

δ) Του Π.δ. 139/2010 (Φ.Ε.Κ. 232/27-12-2010 τ. Α') «Οργανισμός της Αποκεντρωμένης Διοίκησης Πελοποννήσου, Δυτικής Ελλάδας και Ιονίου».

2. Την υπ' αριθ. 40/29-12-2010 (Φ.Ε.Κ. 247/31-12-2010 τ. Α') πράξη του Υπουργικού Συμβουλίου περί παύσης εκ του Νόμου των Γενικών Γραμματέων των Περιφερειών και διορισμού Γενικών Γραμματέων στις Αποκεντρωμένες Διοικήσεις του Κράτους.

3. Την υπ' αριθ. 4 της 6.2.2015 (Φ.Ε.Κ. 24/Α'/2015) πράξη του Υπουργικού Συμβουλίου, περί αποδοχής παραιτήσεων των Γενικών Γραμματέων των Αποκεντρωμένων Διοικήσεων της Χώρας και το άρθρο 56 του Ν. 4257/2014 (Φ.Ε.Κ. 93/Α'/14-4-2014).

4. Τις Διαταγές του Υπουργείου Γεωργίας: α) 160417/1180/8-7-1980, β) 182447/3049/24-8-1980.

5. Τις διατάξεις:

α) Της παρ. 1 άρθρου 24 και της παρ. 3 άρθρου 117 του Συντάγματος της χώρας μας.

β) Του Ν. 998/1979 «Περί προστασίας των δασών και των δασικών εν γένει εκτάσεων της χώρας» και συγκεκριμένα των άρθρων 38 και 41, σε συνδυασμό με την παρ. 1 άρθρου 3 και τις παρ. 1ε και 2γ άρθρου 4 του ίδιου Νόμου, όπως έχει τροποποιηθεί και ισχύει.

6. Την υπ' αριθ. 38609/2625/13-5-2015 πρόταση του Δασαρχείου Κορίνθου, μετά την από 13-3-2015 Αναφορά του Δασολόγου Βασιλείου Δελή, σύμφωνα με την οποία η αναφερόμενη στο θέμα έκταση με εμβαδόν 1.306,16 τετρ. μέτρα (χίλια τριακόσια έξι τετρ. μέτρα και δεκαέξι εκατοστά τετρ. μέτρου), όπως αποτυπώνεται με τα στοιχεία Ν, Ξ, Ο, Π, 1, 2, 3, 4, 5 στο από 13-3-2015 συνημμένο Τοπογραφικό Διάγραμμα κλίμακας 1:1.000,

ενώ καλυπτόταν από χαρακτηριστικό αυτοφυές δάσος αείφυλλων πλατύφυλλων της περιοχής, με χαλαρή έως αραιή συγκόμωση, το οποίο συνιστούσε οργανική ενότητα με το όμορο προς Βορρά δάσος, εκχερσώθηκε παράνομα, χωρίς την άδεια της αρμόδιας Δασικής αρχής, μετά το έτος 1960 και συνεπώς επιβάλλεται η κήρυξη της ως αναδασωτέας, αποφασίζουμε:

Κηρύσσουμε ως αναδασωτέα τη Δημόσια έκταση εμβαδού 1.306,16 τετρ. μέτρων, στη θέση «Προκαλήσι» της Τοπικής Κοινότητας Κρουονερίου Δημοτικής Ενότητας Σικυωνίων του Δήμου Σικυωνίων Περιφερειακής Ενότητας Κορινθίας, η οποία αποτελεί «δάσος» σύμφωνα με την παρ. 1 άρθρου 3 του Ν. 998/1979, όπως τροποποιήθηκε και ισχύει, αποτυπώνεται στο από 13-3-2015 συνημμένο Τοπογραφικό Διάγραμμα κλίμακας 1:1.000, εντοπίζεται επί αυτού σε απόσπασμα του υπ' αριθ. 380 200 Ορθοφωτοχάρτη του Υπ. Γεωργίας, έτους 1996 - '97, οριοθετείται με τη χρήση συντεταγμένων στο Ε.Γ.Σ.Α. '87 ως εξής:

Σημείο Ν:	X=380644.75	Y=4201697.69
» Ξ:	X=380625.00	Y=4201686.90
» Ο:	X=380603.94	Y=4201674.41
» Π:	X=380576.97	Y=4201652.55
» 1:	X=380571.24	Y=4201646.99
» 2:	X=380579.25	Y=4201638.90
« 3:	X=380615.35	Y=4201671.35
« 4:	X=380623.15	Y=4201661.05
« 5:	X=380654.72	Y=4201681.97

και συνορεύει:

ΒΟΡΕΙΑ: Με αγροτική οδό.

ΝΟΤΙΑ: Με μη δασική έκταση.

ΑΝΑΤΟΛΙΚΑ: Με μη δασική έκταση.

ΔΥΤΙΚΑ: Με μη δασική έκταση.

όπου σύνταξε ο Δασολόγος του Δασαρχείου Κορίνθου Βασιλείος Δελής και θεώρησε ο Δασάρχης, με σκοπό την επανεγκατάσταση με φυσική ή τεχνητή αναγέννηση της δασικής βλάστησης που καταστράφηκε από την εκχέρσωση.

Κατά της παρούσας απόφασης, σύμφωνα με τις διατάξεις της παρ. 1 άρθρου 47 του Ν. 3900/2010, όπως τροποποίησε το άρθρο 1 του Ν. 702/1977, επιτρέπεται προσφυγή από οποιονδήποτε έχει έννομο συμφέρον, ενώπιον του (αρμοδίου) τριμελούς Διοικητικού Εφετείου, εντός εξήντα ημερών από την επομένη της δημοσίευσης ή κοινοποιήσεως αυτής.

Η απόφαση αυτή να δημοσιευθεί στην Εφημερίδα της Κυβερνήσεως.

Πάτρα, 5 Αυγούστου 2015

Ο Ασκών καθήκοντα Γενικού Γραμματέα
Αποκεντρωμένης Διοίκησης
ΔΙΟΝΥΣΙΟΣ ΠΑΝΑΓΙΩΤΟΠΟΥΛΟΣ

ΑΝΗΚΕΙ ΣΤΟ ΥΠ' ΑΡΙΘΜ. 38609/2625/13-5-2015 ΕΓΓΡΑΦΟ ΤΟΥ ΔΑΣΑΡΧΕΙΟΥ ΚΟΡΙΝΘΟΥ

ΤΟΠΟΓΡΑΦΙΚΟ ΔΙΑΓΡΑΜΜΑ ΚΛΙΜΑΚΑΣ 1:1000 ΚΑΙ ΑΠΟΣΠΑΣΜΑ ΕΚ ΤΟΥ 380_200 ΟΡΘΟΦΩΤΟΧΑΡΤΗ ΣΤΟ ΟΠΟΙΟ ΑΠΕΙΚΟΝΙΖΕΤΑΙ Η ΕΚΧΕΡΣΩΘΕΙΣΑ ΕΚΤΑΣΗ ΣΤΗ ΘΕΣΗ "ΠΡΟΚΑΛΗΣΗ" Τ.Κ. ΚΡΥΟΝΕΡΙΟΥ ΔΕ ΣΙΚΥΩΝΙΩΝ ΔΗΜΟΥ ΣΙΚΥΩΝΙΩΝ Π.Ε. ΚΟΡΙΝΘΙΑΣ

ΕΜΒΑΔΟ ΕΚΧΕΡΣΩΘΕΙΣΑΣ ΕΚΤΑΣΗΣ 1.306,16 ΤΜ

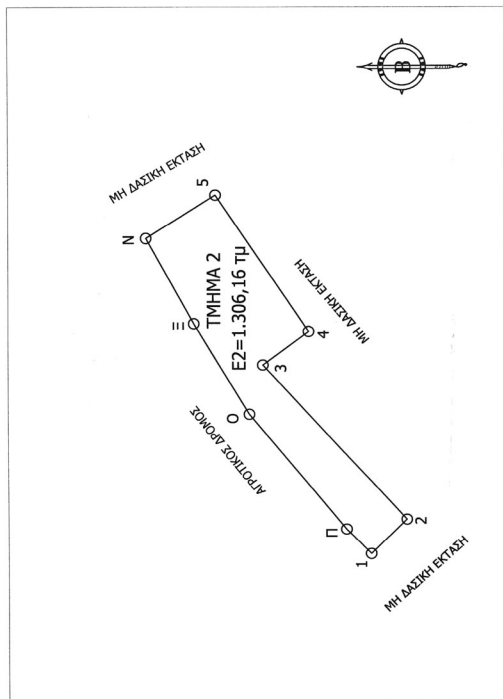

ΟΡΘΟΓΩΝΙΕΣ ΣΥΝΤΕΤΑΓΜΕΝΕΣ ΚΟΡΙΝΘΙΩΝ ΣΤΟ ΕΓΓΛ. 87	
N	X=380644.75 Y=4201697.69
Ξ	X=380625.00 Y=4201686.90
O	X=380603.94 Y=4201674.41
Π	X=380576.97 Y=4201652.55
P	X=380558.64 Y=4201634.77
1	X=380571.24 Y=4201646.99
2	X=380579.25 Y=4201658.90
3	X=380615.35 Y=4201671.35
4	X=380623.15 Y=4201681.05
5	X=380654.72 Y=4201681.59

ΑΝΗΚΕΙ ΣΤΗΝ ΑΡΘΡ. 41200/1390/5-8-2015 ΑΠΟΦΑΣΗ... ΤΗΣ Δ/ΝΣΗΣ ΔΑΣΩΝ Ν. ΚΟΡΙΝΘΙΑΣ.

ΕΘΝΙΚΟ ΤΥΠΟΓΡΑΦΕΙΟ
 Για τεχνικούς λόγους στο σχεδιάγραμμα, από το ηλεκτρονικό αρχείο, έγινε σμίκρυνση κατά ποσοστό **57%**



ΚΟΡΙΝΘΟΣ 13-5-2015
 Ο ΔΑΣΑΡΧΗΣ
 Π. ΜΠΟΥΛΙΑΣ
 ΔΑΣΟΛΟΓΟΣ

ΚΟΡΙΝΘΟΣ 13/3/2015
 Ο ΣΥΝΤΑΚΤΗΣ
 Β. ΔΕΛΗΣ
 ΔΑΣΟΛΟΓΟΣ

Αριθμ. 31445/1101

(4)

Κήρυξη έκτασης ως αναδασωτέας εμβαδού 269,92 τετρ. μέτρων, στη θέση «Μασιάρι» Δημοτικής Κοινότητας Αγ. Θεοδώρων Δημοτικής Ενότητας Αγ. Θεοδώρων του Δήμου Λουτρακίου -Περαχώρας - Αγίων Θεοδώρων Περιφερειακής Ενότητας Κορινθίας, λόγω εκχέρσωσης.

Ο ΑΣΚΩΝ ΚΑΘΗΚΟΝΤΑ ΓΕΝΙΚΟΥ ΓΡΑΜΜΑΤΕΑ
ΑΠΟΚΕΝΤΡΩΜΕΝΗΣ ΔΙΟΙΚΗΣΗΣ ΠΕΛΟΠΟΝΝΗΣΟΥ,
ΔΥΤΙΚΗΣ ΕΛΛΑΔΑΣ ΚΑΙ ΙΟΝΙΟΥ

Έχοντας υπόψη:

1. Τις διατάξεις:

α) Του Ν. 2503/1997 «Διοίκηση, οργάνωση, στελέχωση των Περιφέρειας, ρύθμιση θεμάτων για την Τοπική Αυτοδιοίκηση και άλλες διατάξεις».

β) Του Ν. 3200/1955 «Περί διοικητικής αποκέντρωσης» όπως τροποποιήθηκε και συμπληρώθηκε με το Ν.δ. 532/1970 και μεταγενέστερες διατάξεις.

γ) Των άρθρων 6 και 280 του Ν. 3852/2010 (Φ.Ε.Κ. 87/7-6-2010 τ. Α') «Νέα αρχιτεκτονική της Αυτοδιοίκησης και της Αποκεντρωμένης Διοίκησης - Πρόγραμμα Καλλικράτης».

δ) Του Π.δ. 139/2010 (Φ.Ε.Κ. 232/27-12-2010 τ. Α') «Οργανισμός της Αποκεντρωμένης Διοίκησης Πελοποννήσου, Δυτικής Ελλάδας και Ιονίου».

2. Την υπ' αριθ. 40/29-12-2010 (Φ.Ε.Κ. 247/31-12-2010 τ. Α') πράξη του Υπουργικού Συμβουλίου περί παύσης εκ του Νόμου των Γενικών Γραμματέων των Περιφερειών και διορισμού Γενικών Γραμματέων στις Αποκεντρωμένες Διοικήσεις του Κράτους.

3. Την υπ' αριθ. 4 της 6.2.2015 (Φ.Ε.Κ. 24/Α'/2015) πράξη του Υπουργικού Συμβουλίου, περί αποδοχής παραιτήσεων των Γενικών Γραμματέων των Αποκεντρωμένων Διοικήσεων της Χώρας και το άρθρο 56 του Ν. 4257/2014 (Φ.Ε.Κ. 93/Α'/14-4-2014).

4. Τις Διαταγές του Υπουργείου Γεωργίας: α) 160417/1180/8-7-1980, β) 182447/3049/24-8-1980.

5. Τις διατάξεις:

α) Της παρ. 1 άρθρου 24 και της παρ. 3 άρθρου 117 του Συντάγματος της χώρας μας.

β) Του Ν. 998/1979 «Περί προστασίας των δασών και των δασικών εν γένει εκτάσεων της χώρας» και συγκεκριμένα των άρθρων 38 και 41, σε συνδυασμό με την παρ. 1 άρθρου 3 και τις παρ. 1γ, 1δ, 2β, 2γ και 2δ άρθρου 4 του ιδίου Νόμου, όπως έχει τροποποιηθεί και ισχύει.

6. Την υπ' αριθ. 30155/2092/16-4-2015 πρόταση του Δασαρχείου Κορίνθου, μετά την από 6-8-2010 Έκθεση Αυτοψίας του Δασολόγου Ιωάννου Ηλιού, την Δ.Υ./30-10-2013 αναφορά της Δασολόγου Βασιλικής Ρίσκα και τέλος την ΔΥ/14-10-2014 αναφορά του Δασολόγου Βασιλείου Δελη, σύμφωνα με την οποία η αναφερόμενη στο θέμα έκταση με εμβαδόν 269,92 τετρ. μέτρα

(διακόσια εξήντα εννέα τετρ. μέτρα και ενενήντα δύο εκατοστά τετρ. μέτρου), όπως αποτυπώνεται με τα στοιχεία Α, Β, Γ, Δ, Α στο από 4-12-2009 συνημμένο Τοπογραφικό Διάγραμμα με κλίμακα 1:200 και εντοπίζεται επί αυτού σε απόσπασμα του υπ' αριθ. 6359/5 Φύλλου Χάρτη της Γ.Υ.Σ., με κλίμακα 1:5.000, καλυπτόταν από δάσος Χαλεπίου πεύκης, με υπόροφο θάμνους αείφυλλων πλατύφυλλων, με συνολική συγκρόμωση περίπου είκοσι έως είκοσι πέντε εκατοστά (0.20 - 0.25), το οποίο συνιστούσε ενιαίο σύνολο και οργανική ενότητα με το ευρύτερο δάσος της περιοχής, εκχερσώθηκε παράνομα, χωρίς την άδεια της αρμόδιας Δασικής αρχής, μετά το έτος 1960 και συνεπώς επιβάλλεται η κήρυξή της ως αναδασωτέας, αποφασίζουμε:

Κηρύσσουμε ως αναδασωτέα την έκταση εμβαδού 269,92 τετρ. μέτρων, στη θέση «Μασιάρι» Δημοτικής Κοινότητας Αγ. Θεοδώρων Δημοτικής Ενότητας Αγ. Θεοδώρων του Δήμου Λουτρακίου -Περαχώρας - Αγίων Θεοδώρων Περιφερειακής Ενότητας Κορινθίας, η οποία αποτελεί «δάσος» σύμφωνα με την παρ. 1 άρθρου 3 του Ν. 998/79, όπως έχει τροποποιηθεί και ισχύει, αποτυπώνεται με τα στοιχεία Α, Β, Γ, Δ, Α στο από 4-12-2009 συνημμένο Τοπογραφικό Διάγραμμα κλίμακας 1:200, οριοθετείται με τη χρήση συντεταγμένων στο Ε.Γ.Σ.Α. '87, ως εξής:

Σημείο Α: Χ=423932.90 Υ=4199975.48

» Β: Χ=423938.84 Υ=4199961.71

» Γ: Χ=423955.54 Υ=4199968.42

» Δ: Χ=423949.60 Υ=4199982.20

και συνορεύει:

ΒΟΡΕΙΑ: Με οικία.

ΝΟΤΙΑ: Με οικία.

ΑΝΑΤΟΛΙΚΑ: Με δάσος.

ΔΥΤΙΚΑ: Με οδό

όπου σύνταξε ο Εργοδηγός του Δασαρχείου Κορίνθου Δημήτριος Βασιλόπουλος και θεώρησε ο Δασάρχης, με σκοπό την επανεγκατάσταση με φυσική ή τεχνητή αναγέννηση της δασικής βλάστησης που καταστράφηκε από την εκχέρσωση.

Κατά της παρούσας απόφασης, σύμφωνα με τις διατάξεις της παρ. 1 άρθρου 47 του Ν. 3900/2010, όπως τροποποίησε το άρθρο 1 του Ν. 702/1977, επιτρέπεται προσφυγή από οποιονδήποτε έχει έννομο συμφέρον, ενώπιον του (αρμοδίου) τριμελούς Διοικητικού Εφετείου, εντός εξήντα ημερών από την επομένη της δημοσίευσής ή κοινοποίησής αυτής.

Η απόφαση αυτή να δημοσιευθεί στην Εφημερίδα της Κυβερνήσεως.

Πάτρα, 5 Αυγούστου 2015

Ο Ασκών καθήκοντα Γενικού Γραμματέα
Αποκεντρωμένης Διοίκησης
ΔΙΟΝΥΣΙΟΣ ΠΑΝΑΓΙΩΤΟΠΟΥΛΟΣ

Ανήκει στο αριθμ. 3093/16.4.2015 έγγραφο του Δασαρχείου Κορινθίου

ΤΟΠΟΓΡΑΦΙΚΟ ΔΙΑΓΡΑΜΜΑ ΚΛΙΜΑΚΑΣ 1:200 ΣΤΟ ΟΠΟΙΟ ΦΑΙΝΕΤΑΙ ΤΟ ΤΜΗΜΑ ΔΗΜΟΤΙΚΟΥ ΔΑΣΟΥΣ ΧΑΛΕΠΙΟΥ ΠΕΥΚΗΣ ΠΟΥ ΚΑΤΑΛΗΦΘΗΚΕ ΚΑΙ ΕΚΧΕΡΣΩΘΗΚΕ ΚΑΙ ΚΑΤΑΣΚΕΥΑΣΤΗΚΑΝ ΑΥΘΑΙΡΕΤΑ ΚΤΙΣΜΑΤΑ ΑΠΟ ΤΗΝ ΛΕΥΚΑΡΟΥ ΜΑΝΤΩ ΚΑΙ ΤΟ ΟΠΟΙΟ ΒΡΙΣΚΕΤΑΙ ΣΤΗΝ Δ.Θ. <<ΜΑΣΙΑΡΙ>> ΠΕΡΙΦ. ΔΗΜΟΥ ΑΓ.ΘΕΟΔΩΡΩΝ .

$E(A,B,\Gamma,\Delta,A)=269,92 \text{ τ.μ.}$

$E(\alpha,\beta,\gamma,\delta,\epsilon,\zeta,\eta,\theta,\alpha)=210,34 \text{ τ.μ.}$

$E \text{ μάντρας}=(18+15+18)\chi 0,20=10,20 \text{ τ.μ.}$

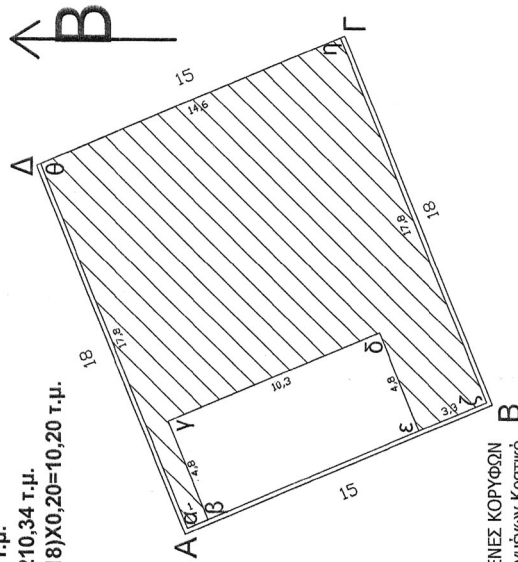

ΟΡΘΟΓΩΝΙΚΕΣ ΣΥΝΤΕΤΑΓΜΕΝΕΣ ΚΟΡΥΦΩΝ (Σύστημα αναφοράς συντεταγμένων Κρατικό Δίκτυο Ε.Γ.Σ.Α. 87 Datum: GRS '80)

- A X=423932.90 Y=4199975.48
- B X=423938.84 Y=4199961.71
- Γ X=423955.54 Y=4199968.42
- Δ X=423949.60 Y=4199982.20

Ανήκει στην αριθμ. 31445/11015-8-2015 απόφαση... της Δ/νσης Δασών Ν. Κορινθίας.

Κορινθός 04-12-2009
Ο συντάκτης
Δ. Βρασιλοπούλου
Εργαστήριο

Κορινθός 11/2014
Ο Δ/ντης Δασών
Παν. Μπολιάς
Δασολόγος

Κορινθός 30/6/2015
Ο Δ/ντης Δασών
Παν. Καλλιπής
Δασολόγος

Κορινθός 5/18/2015
Ο Δ/ντης Δασών
Παν. Α. Π. Παναγιώτης
Δασολόγος

Κορινθός 5/18/2015
Ο Δ/ντης Δασών
Παν. Α. Π. Παναγιώτης
Δασολόγος

ΑΠΟΣΠΑΣΜΑ ΕΚ ΤΟΥ 6359_5 ΧΑΡΤΗ ΓΤΣ
ΚΛΙΜΑΚΑ 1:5.000

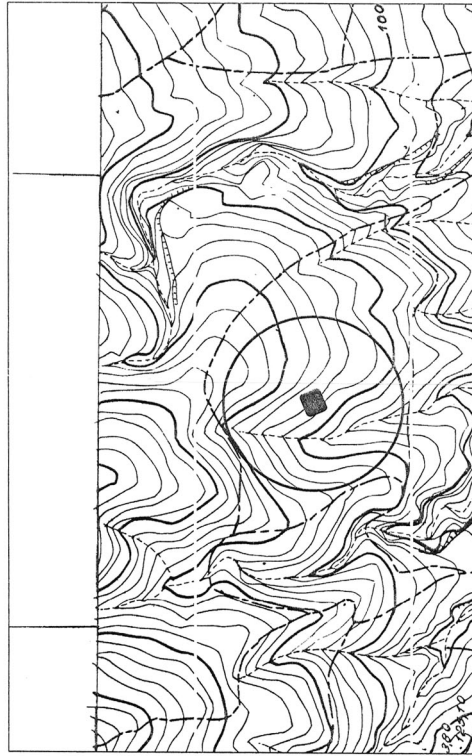

ΕΘΝΙΚΟ ΤΥΠΟΓΡΑΦΕΙΟ
Για τεχνικούς λόγους στο σχεδιάγραμμα, εφόσον υπάρχει, επιστρεφόμενα από το ηλεκτρονικό αρχείο, έγινε σμίκρυνση κατά ποσοστό 58%

