



# ΕΦΗΜΕΡΙΔΑ ΤΗΣ ΚΥΒΕΡΝΗΣΕΩΣ ΤΗΣ ΕΛΛΗΝΙΚΗΣ ΔΗΜΟΚΡΑΤΙΑΣ

18 Οκτωβρίου 2016

ΤΕΥΧΟΣ ΤΕΤΑΡΤΟ

Αρ. Φύλλου 315

## ΠΕΡΙΕΧΟΜΕΝΑ

### ΑΠΟΦΑΣΕΙΣ

- 1 Κήρυξη ως αναδασωτέας έκτασης εμβαδού 4.215,89 τετρ. μέτρων, στη θέση «Άγιος Παντελεήμων» Σαρανταττηχιώτικων της Τοπικής Κοινότητας Σαρανταπήχου Δημοτικής Ενότητας Ευρωστίνης του Δήμου Ξυλοκάστρου - Ευρωστίνης, Περιφερειακής Ενότητας Κορινθίας, λόγω εκχέρσωσης.
- 2 Κήρυξη έκτασης ως αναδασωτέας εμβαδού 3.364,10 τετρ. μέτρων, στη θέση «Μύτικας» Δημοτικής Κοινότητας Ισθμίας του Δήμου Λουτρακίου - Περαιχώρας - Αγίων Θεοδώρων Περιφερειακής Ενότητας Κορινθίας, λόγω πυρκαγιάς.
- 3 Κήρυξη ως αναδασωτέας έκτασης εμβαδού 913,79 τετρ. μέτρων, στη θέση «Κόντη» της Τοπικής Κοινότητας Καλλιθέας Δημοτικής Ενότητας Ευρωστίνης του Δήμου Ξυλοκάστρου - Ευρωστίνης, Περιφερειακής Ενότητας Κορινθίας, λόγω πυρκαγιάς.

### ΑΠΟΦΑΣΕΙΣ

Αριθμ. 48827/1345

(1)

**Κήρυξη ως αναδασωτέας έκτασης εμβαδού 4.215,89 τετρ. μέτρων, στη θέση "Άγιος Παντελεήμων" Σαρανταττηχιώτικων της Τοπικής Κοινότητας Σαρανταπήχου Δημοτικής Ενότητας Ευρωστίνης του Δήμου Ξυλοκάστρου - Ευρωστίνης, Περιφερειακής Ενότητας Κορινθίας, λόγω εκχέρσωσης.**

Ο ΓΕΝΙΚΟΣ ΓΡΑΜΜΑΤΕΑΣ  
ΑΠΟΚΕΝΤΡΩΜΕΝΗΣ ΔΙΟΙΚΗΣΗΣ  
ΠΕΛΟΠΟΝΝΗΣΟΥ, ΔΥΤΙΚΗΣ ΕΛΛΑΔΑΣ ΚΑΙ ΙΟΝΙΟΥ

Έχοντας υπόψη:

1. Τις διατάξεις:

α) Του Ν. 2503/1997 «Διοίκηση, οργάνωση, στελέχωση της Περιφέρειας, ρύθμιση θεμάτων για την Τοπική Αυτοδιοίκηση και άλλες διατάξεις».

β) Του Ν. 3200/1955 «Περί διοικητικής αποκέντρωσης» όπως τροποποιήθηκε και συμπληρώθηκε με το Ν.δ. 532/1970 και μεταγενέστερες διατάξεις.

γ) Των άρθρων 6 και 280 του Ν. 3852/2010 (Φ.Ε.Κ. 87/7-6-2010 τ.Α') «Νέα αρχιτεκτονική της Αυτοδιοίκησης και της Αποκεντρωμένης Διοίκησης - Πρόγραμμα Καλλικράτης».

δ) Του Π.δ. 139/2010 (Φ.Ε.Κ. 232/27-12-2010 τ.Α') «Οργανισμός της Αποκεντρωμένης Διοίκησης Πελοποννήσου - Δυτικής Ελλάδας και Ιονίου».

2. Την υπ' αριθ. 40/29-12-2010 (Φ.Ε.Κ. 247/31-12-2010 τ.Α') Πράξη του Υπουργικού Συμβουλίου περί παύσης εκ του Νόμου των Γενικών Γραμματέων των Περιφερειών και διορισμού Γενικών Γραμματέων στις Αποκεντρωμένες Διοικήσεις του Κράτους.

3. Την υπ' αριθ. 4 της 6.2.2015 (Φ.Ε.Κ. 24/Α/2015) Πράξη του Υπουργικού Συμβουλίου, περί αποδοχής παραιτήσεων των Γενικών Γραμματέων των Αποκεντρωμένων Διοικήσεων της Χώρας και το άρθρο 56 του Ν. 4257/2014 (Φ.Ε.Κ. 93/Α/14-4-2014).

4. Τις διαταγές του Υπουργείου Γεωργίας: α) 160417/1180/8-7-1980, β) 182447/3049/24-8-1980.

5. Τις διατάξεις:

α) Της παρ. 1 άρθρου 24 και της παρ. 3 άρθρου 117 του Συντάγματος της χώρας μας.

β) Του Ν. 998/1979 «Περί προστασίας των δασών και των δασικών εν γένει εκτάσεων της χώρας» και συγκεκριμένα των άρθρων 38 και 41, σε συνδυασμό με την παρ. 2 άρθρου 3 και τις παρ. 1ε, 2β και 2γ άρθρου 4 του ίδιου Νόμου, όπως έχει τροποποιηθεί και ισχύει σήμερα.

6. Την υπ' αριθ. 46828/1480/31-5-2016 πρόταση του δασαρχείου Ξυλοκάστρου, μετά την από 26-5-2016 Έκθεση Αυτοψίας της Δασοπόνου Ελένης Βαλιμήτη και την από 12-5-2016 Αναφορά - Έκθεση Φωτοερμηνείας του Δασολόγου Κων/νου Χίνου, σύμφωνα με τις οποίες η αναφερόμενη στο θέμα έκταση με εμβαδόν 4.215,89 τετρ. μέτρα (τέσσερις χιλιάδες, διακόσια δεκαπέντε τετρ. μέτρα και ογδόντα εννέα εκατοστά τετρ. μέτρου), όπως αυτή αποτυπώνεται με τα στοιχεία 1, 2, 3, 4, 5, 6, 7,....., 41, 42, 43, 44, 45, 1 στο από 30-5-2016 συνημμένο τοπογραφικό διάγραμμα κλίμακας 1:1.000 και οριοθετείται επί αυτού με χρήση συντεταγμένων στο Ε.Γ.Σ.Α. '87, καλυπτόταν με θαμνώδη και φρυγανώδη βλάστηση (κυρίως με σχίνο, άρκευθο, ασπάλαθο, αγριελιά κ.λπ.), που καταστράφηκε στο μεγαλύτερο μέρος της από παράνομη εκχέρσωση με τη διάνοιξη οδού και διαμόρφωση βαθμίδων, το χρονικό διάστημα "Ιανουάριο - Φεβρουάριο" έτους 2016 και συνεπώς επιβάλλεται η κήρυξή της ως αναδασωτέας, αποφασίζουμε:

Κηρύσσουμε ως αναδασωτέα τη δημόσια έκταση εμβαδού 4.215,89 τετρ. μέτρων, στη θέση "Άγιος Παντελεήμων" Σαρανταπηχιώτικων της Τοπικής Κοινότητας Σαρανταπήχου Δημοτικής Ενότητας Ευρωστίνης του Δήμου Ξυλοκάστρου - Ευρωστίνης, Περιφερειακής Ενότητας Κορινθίας, η οποία αποτελεί "δασική έκταση" σύμφωνα με την παρ. 2 άρθρου 3 του Ν. 998/1979, όπως τροποποιήθηκε και ισχύει σήμερα, αποτυπώνεται με τα στοιχεία 1, 2, 3, 4, 5, 6, 7, ..... 41, 42, 43, 44, 45, 1 στο από 30-5-2016 συννημένο τοπογραφικό διάγραμμα κλίμακας 1:1.000, εντοπίζεται επί αυτού σε απόσπασμα του υπ' αριθ. 6332/6 Χάρτη της Γ.Υ.Σ. με κλίμακα 1:5.000, οριοθετείται με τη χρήση συντεταγμένων στο Ε.Γ.Σ.Α. '87 ως εξής:

Σημείο	1: X=366712.365	Y=4220810.838
»	2: X=366728.396	Y=4220805.958
»	3: X=366770.458	Y=4220806.863
»	4: X=366778.606	Y=4220794.869
»	5: X=366781.438	Y=4220781.670
»	6: X=366774.222	Y=4220781.320
»	7: X=366759.490	Y=4220779.285
»	8: X=366733.632	Y=4220771.289
»	9: X=366725.093	Y=4220766.176
»	10: X=366708.157	Y=4220752.589
»	11: X=366705.752	Y=4220749.904
»	12: X=366701.948	Y=4220744.642
»	13: X=366688.942	Y=4220724.893
»	14: X=366677.103	Y=4220712.847
»	15: X=366669.444	Y=4220715.349
»	16: X=366658.036	Y=4220718.992
»	17: X=366656.421	Y=4220719.092
»	18: X=366650.599	Y=4220717.222
»	19: X=366636.431	Y=4220710.132
»	20: X=366623.920	Y=4220700.911
»	21: X=366605.137	Y=4220691.147
»	22: X=366591.255	Y=4220679.562
»	23: X=366585.754	Y=4220676.853
»	24: X=366575.142	Y=4220672.522
»	25: X=366567.707	Y=4220670.579
»	26: X=366563.582	Y=4220669.953
»	27: X=366553.805	Y=4220670.864
»	28: X=366542.874	Y=4220674.549
»	29: X=366542.120	Y=4220677.879
»	30: X=366554.641	Y=4220674.804

»	31: X=366563.466	Y=4220673.982
»	32: X=366566.900	Y=4220674.502
»	33: X=366573.876	Y=4220676.325
»	34: X=366584.113	Y=4220680.503
»	35: X=366589.059	Y=4220682.940
»	36: X=366598.226	Y=4220690.589
»	37: X=366601.120	Y=4220698.998
»	38: X=366619.997	Y=4220710.317
»	39: X=366629.772	Y=4220724.703
»	40: X=366644.664	Y=4220722.048
»	41: X=366655.922	Y=4220729.122
»	42: X=366677.120	Y=4220727.949
»	43: X=366698.685	Y=4220752.394
»	44: X=366706.091	Y=4220775.384
»	45: X=366702.025	Y=4220791.565

και συνορεύει:

ΒΟΡΕΙΑ: Με μη δασική έκταση.

ΝΟΤΙΑ: Με δασική έκταση.

ΑΝΑΤΟΛΙΚΑ: Με μη δασική έκταση και χορτολιβαδική έκταση.

ΔΥΤΙΚΑ: Με δασική και μη δασική έκταση,

όπως φαίνεται και στο ως άνω τοπογραφικό διάγραμμα, που συνέταξε ο δασολόγος του δασαρχείου Ξυλοκάστρου Κωνσταντίνος Χίνος και θεώρησε ο δασάρχης, με σκοπό την επανεγκατάσταση με φυσική ή τεχνητή αναγέννηση της δασικής βλάστησης που καταστράφηκε από την εκχέρωση.

Από τις διατάξεις της απόφασης αυτής δεν προκαλείται δαπάνη σε βάρος του Κρατικού Προϋπολογισμού.

Κατά της παρούσας απόφασης, σύμφωνα με τις διατάξεις της παρ. 1 άρθρου 47 του Ν. 3900/2010, όπως τροποποίησε το άρθρο 1 του Ν. 702/1977, επιτρέπεται προσφυγή από οποιονδήποτε έχει έννομο συμφέρον, ενώπιον του (αρμοδίου) τριμελούς Διοικητικού Εφετείου, εντός εξήντα ημερών από την επομένη της δημοσίευσής ή κοινοποίησής αυτής.

Η απόφαση αυτή να δημοσιευθεί στην Εφημερίδα της Κυβερνήσεως.

Πάτρα, 10 Αυγούστου 2016

Ο Ασκών καθήκοντα Γενικού Γραμματέα

Αποκεντρωμένης Διοίκησης

ΔΙΟΝΥΣΙΟΣ ΠΑΝΑΓΙΩΤΟΠΟΥΛΟΣ

**ΤΟΠΟΓΡΑΦΙΚΟ ΔΙΑΓΡΑΜΜΑ, ΚΛΙΜΑΚΑΣ 1:1.000**

στο οποίο φαίνεται η έκταση στη θέση «Άγιος Παντελεήμων», της Τ.Κ. Σαραντάπχου, του Δήμου Ευκακστρίου - Ευροσπίτης, που εκχεράσθηκε παράνομα από τον κ. Ανδρέα ΓΛΑΥΟ του Γεωργίου.

**1. ΠΡΟΤΕΙΝΟΜΕΝΗ ΝΑ ΚΗΡΥΧΘΕΙ ΑΝΑΛΑΣΤΕΑ ΕΚΤΑΣΗ:**

ΕΜΒΑΔΟΝ : (1,2,3,4,...44,45,1) = **4.215,89** τ.μ.

Γεωδαιτικό Σύστημα Συντεταγμένων στο Ε.Γ.Σ.Α. 87

**ΠΙΝΑΚΑΣ ΣΥΝΤΕΤΑΓΜΕΝΩΝ ΚΟΡΥΦΩΝ**

1.	X=366712,365	Y=4220810,838
2.	X=366728,396	Y=4220805,958
3.	X=366770,458	Y=4220806,863
4.	X=366778,606	Y=4220794,869
5.	X=366781,436	Y=4220781,670
6.	X=366778,227	Y=4220781,320
7.	X=366732,639	Y=4220771,385
8.	X=366732,639	Y=4220771,385
9.	X=366725,093	Y=4220766,176
10.	X=366708,157	Y=4220752,589
11.	X=366705,752	Y=4220749,904
12.	X=366701,948	Y=4220744,642
13.	X=366688,942	Y=4220724,893
14.	X=366677,103	Y=422072,847
15.	X=366684,444	Y=4220715,249
16.	X=366684,431	Y=4220715,249
17.	X=366658,431	Y=4220718,062
18.	X=366650,599	Y=4220712,222
19.	X=366636,431	Y=4220710,132
20.	X=366623,920	Y=4220700,911
21.	X=366605,137	Y=4220691,147
22.	X=366591,285	Y=4220679,562
23.	X=366585,794	Y=4220676,853
24.	X=366575,182	Y=4220672,522
25.	X=366565,592	Y=4220668,913
26.	X=366563,592	Y=4220668,913
27.	X=366553,805	Y=4220670,864
28.	X=366542,874	Y=4220674,549
29.	X=366542,120	Y=4220677,879
30.	X=366554,641	Y=4220674,804
31.	X=366555,466	Y=4220673,982
32.	X=366556,900	Y=4220674,502
33.	X=366572,876	Y=4220676,225
34.	X=366588,226	Y=4220680,580
35.	X=366588,039	Y=4220680,580
36.	X=366601,120	Y=4220688,998
37.	X=366619,997	Y=4220710,317
38.	X=366629,772	Y=4220724,703
39.	X=366644,664	Y=422072,048
40.	X=366655,522	Y=422072,122
41.	X=366671,120	Y=4220727,949
42.	X=366705,985	Y=4220735,384
43.	X=366705,985	Y=4220735,384
44.	X=366702,025	Y=4220731,865
45.	X=366702,025	Y=4220731,865

Αγία στην αρχή 48827/1345/10-8-2016  
απόφαση ... Τ.Κ. Δ/νσης  
Δασών Ν. Κορινθίας.

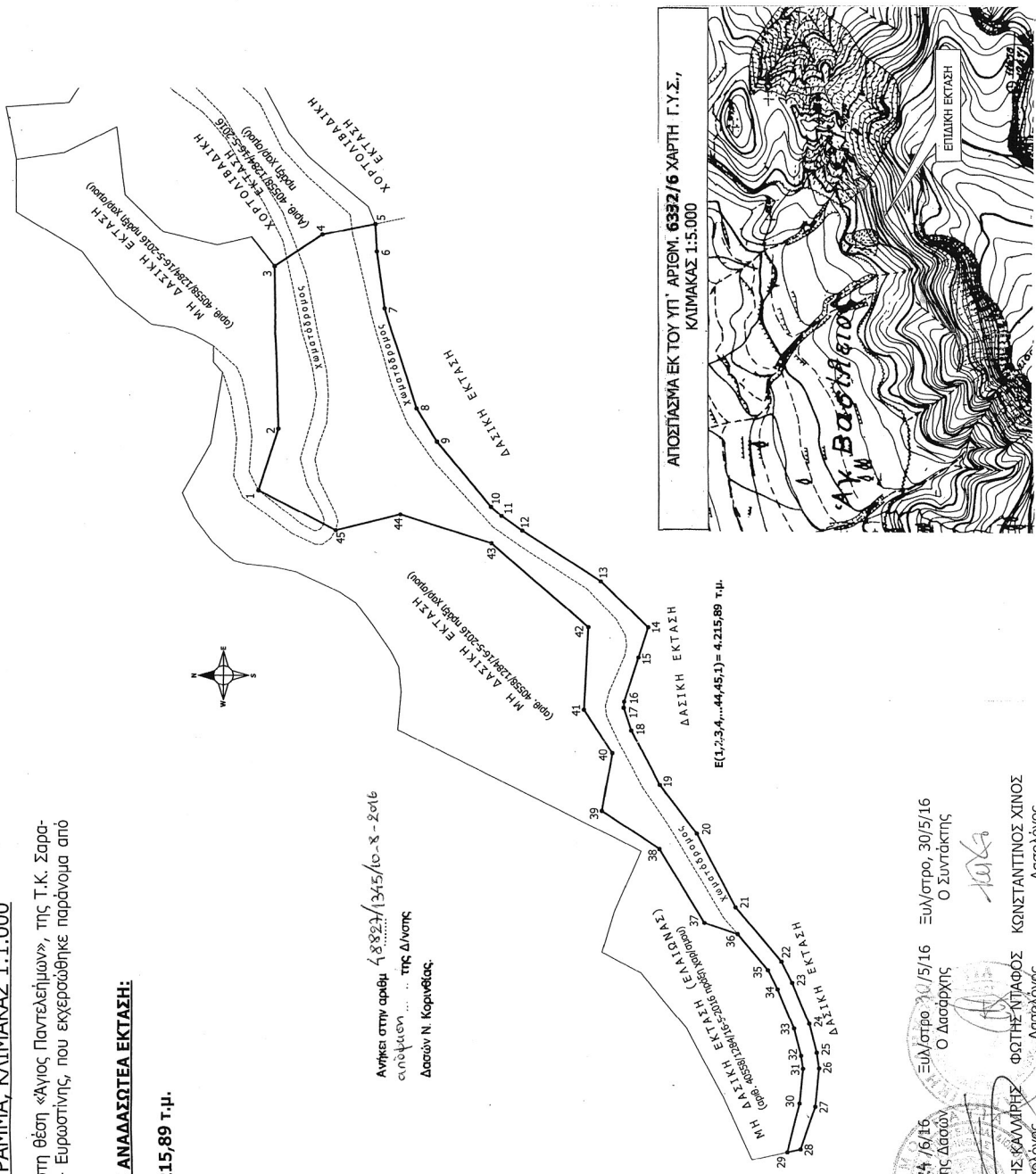

**ΘΕΩΡΗΘΗΚΕ**  
Πάρις: 10/8/16  
Ο δασκός καθήκοντα  
Γεν. Γραμματέα Α.Δ.Π.Δ.Ε.Ι.

Κόρινθος: 24/6/16  
Ο Δ/ντης Δασών

Ευάστριο: 30/5/16  
Ο Δασάρχης

Ευάστριο: 30/5/16  
Ο Συντάκτης

ΠΑΝΑΓΙΩΤΗΣ ΚΑΛΩΡΗΣ  
Δασολόγος

ΦΩΤΗΣ ΝΤΑΦΟΣ  
Δασολόγος

ΚΩΝΣΤΑΝΤΙΝΟΣ ΧΙΝΟΣ  
Δασολόγος

ΔΙΟΝ. ΠΑΝΑΓΙΩΤΟΠΟΥΛΟΣ  
Παράκλητος Χωροκαταστάτης & Περικαθενηνών Πλατύνων

**ΕΘΝΙΚΟ ΤΥΠΟΓΡΑΦΕΙΟ**  
Για τεχνικούς λόγους στο σχεδιάγραμμα, από το ηλεκτρονικό αρχείο, έγινε σμίκρυνση κατά ποσοστό **57%**

Αριθμ. 55043/1613 (2)

**Κήρυξη έκτασης ως αναδασωτέας εμβαδού 3.364,10 τετρ. μέτρων, στη θέση "Μύτικας" Δημοτικής Κοινότητας Ισθμίας του Δήμου Λουτρακίου - Περαχώρας - Αγίων Θεοδώρων Περιφερειακής Ενότητας Κορινθίας, λόγω πυρκαγιάς.**

Ο ΓΕΝΙΚΟΣ ΓΡΑΜΜΑΤΕΑΣ  
ΑΠΟΚΕΝΤΡΩΜΕΝΗΣ ΔΙΟΙΚΗΣΗΣ  
ΠΕΛΟΠΟΝΝΗΣΟΥ, ΔΥΤΙΚΗΣ ΕΛΛΑΔΑΣ ΚΑΙ ΙΟΝΙΟΥ

Έχοντας υπόψη:

1. Τις διατάξεις:

α) Του Ν. 2503/1997 «Διοίκηση, οργάνωση, στελέχωση της Περιφέρειας, ρύθμιση θεμάτων για την Τοπική Αυτοδιοίκηση και άλλες διατάξεις».

β) Του Ν. 3200/1955 «Περί διοικητικής αποκέντρωσης» όπως τροποποιήθηκε και συμπληρώθηκε με το Ν.δ. 532/1970 και μεταγενέστερες διατάξεις.

γ) Των άρθρων 6 και 280 του Ν. 3852/2010 (Φ.Ε.Κ. 87/7-6-2010 τ.Α') «Νέα αρχιτεκτονική της Αυτοδιοίκησης και της Αποκεντρωμένης Διοίκησης - Πρόγραμμα Καλλικράτης».

δ) Του Π.δ. 139/2010 (Φ.Ε.Κ. 232/27-12-2010 τ.Α') «Οργανισμός της Αποκεντρωμένης Διοίκησης Πελοποννήσου - Δυτικής Ελλάδας και Ιονίου».

2. Την υπ' αριθ. 40/29-12-2010 (Φ.Ε.Κ. 247/31-12-2010 τ.Α') Πράξη του Υπουργικού Συμβουλίου περί παύσης εκ του Νόμου των Γενικών Γραμματέων των Περιφερειών και διορισμού Γενικών Γραμματέων στις Αποκεντρωμένες Διοικήσεις του Κράτους.

3. Την υπ' αριθ. 4 της 6.2.2015 (Φ.Ε.Κ. 24/Α'/2015) Πράξη του Υπουργικού Συμβουλίου, περί αποδοχής παρατήσεων των Γενικών Γραμματέων των Αποκεντρωμένων Διοικήσεων της Χώρας και το άρθρο 56 του Ν. 4257/2014 (Φ.Ε.Κ. 93/Α/14-4-2014).

4. Τις Διαταγές του Υπουργείου Γεωργίας: α) 160417/1180/8-7-1980, β) 182447/3049/24-8-1980.

5. Τις διατάξεις:

α) Της παρ. 1 άρθρου 24 και της παρ. 3 άρθρου 117 του Συντάγματος της χώρας μας.

β) Του Ν. 998/1979 «Περί προστασίας των δασών και των δασικών εν γένει εκτάσεων της χώρας» και συγκεκριμένα των άρθρων 38 και 41, σε συνδυασμό με την παρ. 1 άρθρου 3 και τις παρ. 1δ, 2γ, 2δ και 2ε άρθρου 4 του ίδιου Νόμου, όπως έχει τροποποιηθεί και ισχύει.

6. Τις διατάξεις του Ν. 2612/1998 «Ανάθεση της Δασοπυρόσβεσης στο Πυροσβεστικό Σώμα και άλλες διατάξεις».

7. Την υπ' αριθ. 52669/3071/21-6-2016 πρόταση του δασαρχείου Κορίνθου, μετά την από 21-6-2016 έκθεση αυτοψίας του δασολόγου Βασιλείου Δελή, σύμφωνα με την οποία η αναφερόμενη στο θέμα έκταση με εμβαδόν 3.364,10 τετρ. μέτρα (τρεις χιλιάδες, τριακόσια εξήντα τέσσερα τετρ. μέτρα και δέκα εκατοστά τετρ. μέτρου),

όπως αποτυπώνεται με τα στοιχεία Α, Β, Γ, Δ, Α στο από 21-6-2016 συνημμένο τοπογραφικό διάγραμμα με κλίμακα 1:1.000, εντοπίζεται επί αυτού σε απόσπασμα του υπ' αριθ. 412 194 ορθοφωτοχαρτη με κλίμακα 1:5.000 και οριοθετείται με τη χρήση συντεταγμένων στο Ε.Γ.Σ.Α. '87, καλυπτόταν με δάσος πεύκης μεγάλης ηλικίας, με υπόροφη βλάστηση αείφυλλα πλατύφυλλα, φωτεινής έως χαλαρής συγκόμωσης, που καταστράφηκε από την πυρκαγιά που εκδηλώθηκε στις 6 Μαΐου έτους 2016 και συνεπώς επιβάλλεται η κήρυξή της ως αναδασωτέας, αποφασίζουμε:

Κηρύσσουμε ως αναδασωτέα τη Δημόσια έκταση εμβαδού 3.364,10 τετρ. μέτρων, στη θέση "Μύτικας" Δημοτικής Κοινότητας Ισθμίας του Δήμου Λουτρακίου - Περαχώρας - Αγίων Θεοδώρων Περιφερειακής Ενότητας Κορινθίας, η οποία αποτελεί "δάσος" σύμφωνα με την παρ. 1 άρθρου 3 του Ν. 998/1979, όπως έχει τροποποιηθεί και ισχύει, αποτυπώνεται με τα στοιχεία Α, Β, Γ, Δ, Α από 21-6-2016 συνημμένο τοπογραφικό διάγραμμα κλίμακας 1:1.000, οριοθετείται με τη χρήση συντεταγμένων στο Ε. Γ. Σ.Α. '87, ως εξής:

Σημείο Α: Χ=412711.04 Υ=4194180.23

» Β: Χ=412777.25 Υ=4194192.23

» Γ: Χ=412782.97 Υ=4194131.75

» Δ: Χ=412733.98 Υ=4194127.85

και συνορεύει:

ΒΟΡΕΙΑ: Με μη δασική έκταση.

ΝΟΤΙΑ: Με δάσος.

ΑΝΑΤΟΛΙΚΑ: Με δάσος.

ΔΥΤΙΚΑ: Με δάσος,

όπως φαίνεται και στο ως άνω τοπογραφικό διάγραμμα που συνέταξε ο δασολόγος του δασαρχείου Κορίνθου Βασίλειος Δελής και θεώρησε ο δασάρχης, με σκοπό την επανεγκατάσταση με φυσική ή τεχνητή αναγέννηση της δασικής βλάστησης που καταστράφηκε από την πυρκαγιά.

Από τις διατάξεις της απόφασης αυτής δεν προκαλείται δαπάνη σε βάρος του Κρατικού Προϋπολογισμού.

Κατά της παρούσας απόφασης, σύμφωνα με τις διατάξεις της παρ. 1 άρθρου 47 του Ν. 3900/2010, όπως τροποποίησε το άρθρο 1 του Ν. 702/1977, επιτρέπεται προσφυγή από οποιονδήποτε έχει έννομο συμφέρον, ενώπιον του (αρμοδίου) τριμελούς Διοικητικού Εφετείου, εντός εξήντα ημερών από την επομένη της δημοσίευσής ή κοινοποίησής αυτής.

Η απόφαση αυτή να δημοσιευθεί στην Εφημερίδα της Κυβερνήσεως.

Πάτρα, 10 Αυγούστου 2016

Ο Ασκών καθήκοντα Γενικού Γραμματέα

Αποκεντρωμένης Διοίκησης

ΔΙΟΝΥΣΙΟΣ ΠΑΝΑΓΙΩΤΟΠΟΥΛΟΣ

ΑΝΗΚΕΙ ΣΤΟ ΥΠ' ΑΡΙΘΜ. 52669/3071/21-6-2016 ΕΓΓΡΑΦΟ ΤΟΥ ΔΑΣΑΡΧΕΙΟΥ ΚΟΡΙΝΘΟΥ

**ΤΟΠΟΓΡΑΦΙΚΟ ΔΙΑΓΡΑΜΜΑ ΚΛΙΜΑΚΑΣ 1:1000 ΚΑΙ ΑΠΟΣΠΑΣΜΑ ΕΚ ΤΟΥ 412\_194 ΟΡΘΟΦΩΤΟΧΑΡΤΗ ΚΛΙΜΑΚΑΣ 1:5000 ΣΤΟ ΟΠΟΙΟ ΑΠΟΤΥΠΩΝΕΤΑΙ ΤΟ ΔΗΜΟΣΙΟ ΔΑΣΟΣ ΠΕΥΚΗΣ ΥΠΟ ΣΤΟΙΧΕΙΑ (Α,Β,Γ,Δ,Α) ΕΜΒΑΔΟΥ 3.364,10Τμ ΠΟΥ ΚΑΤΑΣΤΡΑΦΗΚΕ ΑΠΟ ΤΗΝ ΠΥΡΚΑΓΙΑ ΤΗΣ 6-5-2016 ΣΤΗ ΘΕΣΗ " ΜΥΤΙΚΑΣ " ΠΕΡΙΦΕΡΕΙΑΣ Δ.Κ. ΙΣΘΜΙΑΣ ΤΟΥ ΔΗΜΟΥ ΛΟΥΤΡΑΚΙΟΥ-ΠΕΡΑΧΩΡΑΣ-ΑΓ. ΘΕΟΔΩΡΩΝ**

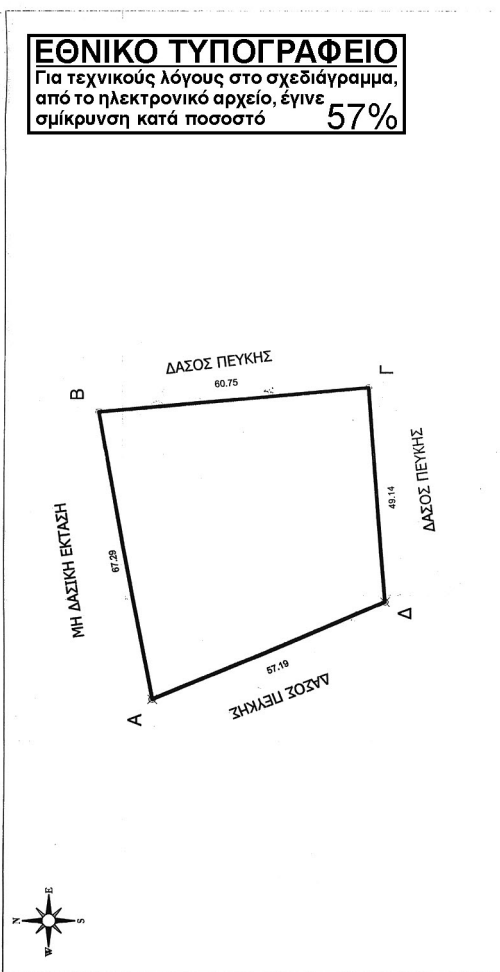
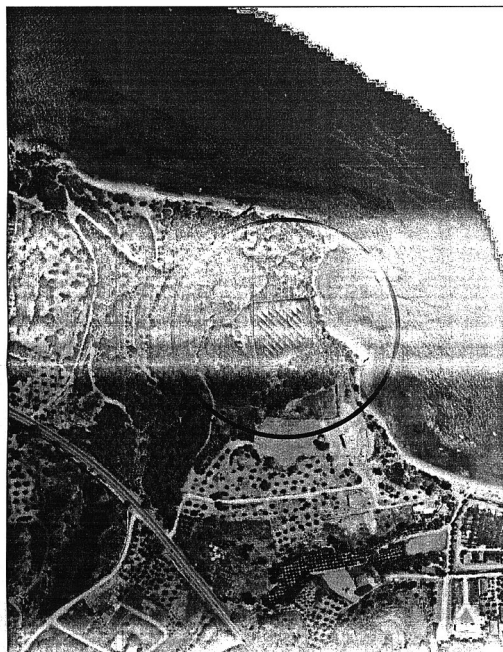

ΟΡΘΟΓΩΝΙΚΕΣ ΣΥΝΤΕΤΑΓΜΕΝΕΣ ΚΟΡΥΦΩΝ ΣΤΟ ΕΓΣΑ 87
A X=412711,04 Y=4194180,23
B X=412777,25 Y=4194192,23
Γ X=412782,97 Y=4194131,75
Δ X=412733,98 Y=4194127,85

Ανήκει στην αριθμ. 55043/1613/10-8-2016 αίτηση ... της Δ/νσης Δασών Ν. Κορινθίας.



Διον. Παναγιωτόπουλος  
 Γεν. Δ/ντης Χωροταξικής & Περιβαλλικής Πολιτικής

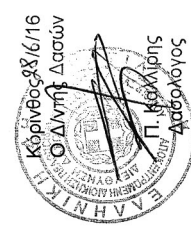

Κορινθός 21/6/16  
 Ο Δ/ντης Δασών  
 Π. Μπαλάνης  
 Δασολόγος

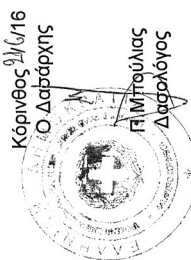

Κορινθός 21/6/16  
 Ο Δασάρχης  
 Π. Μπαλάνης  
 Δασολόγος

Κορινθός 21/6/16  
 Ο Συντάκτης  
 Β. Δελής  
 Δασολόγος

Αριθμ. 48824/1344 (3)

**Κήρυξη ως αναδασωτέας έκτασης εμβαδού 913,79 τετρ. μέτρων, στη θέση "Κόντη" της Τοπικής Κοινότητας Καλλιθέας Δημοτικής Ενότητας Ευρωστίνης του Δήμου Ξυλοκάστρου - Ευρωστίνης, Περιφερειακής Ενότητας Κορινθίας, λόγω πυρκαγιάς.**

Ο ΓΕΝΙΚΟΣ ΓΡΑΜΜΑΤΕΑΣ  
ΑΠΟΚΕΝΤΡΩΜΕΝΗΣ ΔΙΟΙΚΗΣΗΣ  
ΠΕΛΟΠΟΝΝΗΣΟΥ, ΔΥΤΙΚΗΣ ΕΛΛΑΔΑΣ ΚΑΙ ΙΟΝΙΟΥ

Έχοντας υπόψη:

1. Τις διατάξεις:

α) Του Ν. 2503/1997 «Διοίκηση, οργάνωση, στελέχωση της Περιφέρειας, ρύθμιση θεμάτων για την Τοπική Αυτοδιοίκηση και άλλες διατάξεις».

β) Του Ν. 3200/1955 «Περί διοικητικής αποκέντρωσης» όπως τροποποιήθηκε και συμπληρώθηκε με το Ν.δ. 532/1970 και μεταγενέστερες διατάξεις.

γ) Των άρθρων 6 και 280 του Ν. 3852/2010 (Φ.Ε.Κ. 87/7-6-2010 τ.Α') «Νέα αρχιτεκτονική της Αυτοδιοίκησης και της Αποκεντρωμένης Διοίκησης - Πρόγραμμα Καλλικράτης».

δ) Του Π.δ. 139/2010 (Φ.Ε.Κ. 232/27-12-2010 τ.Α') «Οργανισμός της Αποκεντρωμένης Διοίκησης Πελοποννήσου - Δυτικής Ελλάδας και Ιονίου».

2. Την υπ' αριθ. 40/29-12-2010 (Φ.Ε.Κ. 247/31-12-2010 τ.Α') Πράξη του Υπουργικού Συμβουλίου περί παύσης εκ του Νόμου των Γενικών Γραμματέων των Περιφερειών και διορισμού Γενικών Γραμματέων στις Αποκεντρωμένες Διοικήσεις του Κράτους.

3. Την υπ' αριθ. 4 της 6.2.2015 (Φ.Ε.Κ. 24/Α/2015) Πράξη του Υπουργικού Συμβουλίου, περί αποδοχής παραιτήσεων των Γενικών Γραμματέων των Αποκεντρωμένων Διοικήσεων της Χώρας και το άρθρο 56 του Ν. 4257/2014 (Φ.Ε.Κ. 93/Α/14-4-2014).

4. Τις διαταγές του Υπουργείου Γεωργίας: α) 160417/1180/8-7-1980, β) 182447/3049/24-8-1980.

5. Τις διατάξεις:

α) Της παρ. 1 άρθρου 24 και της παρ. 3 άρθρου 117 του Συντάγματος της χώρας μας.

β) Του Ν. 998/1979 «Περί προστασίας των δασών και των δασικών εν γένει εκτάσεων της χώρας» και συγκεκριμένα των άρθρων 38 και 41, σε συνδυασμό με την παρ. 1 άρθρου 3 και την παρ. 1ε άρθρου 4 του ίδιου Νόμου, όπως έχει τροποποιηθεί και ισχύει σήμερα.

6. Τις διατάξεις του Ν. 2612/1998 «Ανάθεση της Δασοπυρόσβεσης στο Πυροσβεστικό Σώμα και άλλες διατάξεις».

7. Την υπ' αριθ. 45835/1435/31-5-2016 πρόταση του δασαρχείου Ξυλοκάστρου, μετά την από 25-5-2016 έκθεση αυτοψίας της δασοπόνου Ελένης Βαλιμήτη, σύμφωνα με την οποία η αναφερόμενη στο θέμα έκταση με εμβαδόν 913,79 τετρ. μέτρα (εννιακόσια δεκατρία τετρ. μέτρα και εβδομήντα εννέα εκατοστά τετρ. μέτρα), όπως αυτή αποτυπώνεται με τα στοιχεία 1, 2, 3, 4, 5, 6, 7, 8, 9, 10, 11, 12, 1 στο από 24-5-2016 συνημμένο τοπογραφικό διάγραμμα κλίμακας 1:500 και οριοθετείται επί αυτού

με χρήση συντεταγμένων στο Ε. Γ. Σ.Α. '87, καλυπτόταν με νεοφυτεία Χαλεπίου πεύκης, που καταστράφηκε από την πυρκαγιά που εκδηλώθηκε στις 9 Μαΐου έτους 2016 και συνεπώς επιβάλλεται η κήρυξή της ως αναδασωτέας, αποφασίζουμε:

Κηρύσσουμε ως αναδασωτέα τη δημόσια έκταση εμβαδού 913,79 τετρ. μέτρων, στη θέση "Κόντη" της Τοπικής Κοινότητας Καλλιθέας Δημοτικής Ενότητας Ευρωστίνης του Δήμου Ξυλοκάστρου - Ευρωστίνης, Περιφερειακής Ενότητας Κορινθίας, η οποία αποτελεί "δάσος" σύμφωνα με την παρ. 1 άρθρου 3 του Ν. 998/1979, όπως τροποποιήθηκε και ισχύει σήμερα, αποτυπώνεται με τα στοιχεία 1, 2, 3, 4, 5, 6, 7, 8, 9, 10, 11, 12, 1 στο από 24-5-2016 συνημμένο τοπογραφικό διάγραμμα κλίμακας 1:500, εντοπίζεται επί αυτού σε απόσπασμα του υπ' αριθ. 6332/8 Χάρτη της Γ.Υ.Σ. με κλίμακα 1:5.000, οριοθετείται με τη χρήση συντεταγμένων στο Ε.Γ.Σ.Α. '87 ως εξής:

Σημείο 1: X=367068.1898	Y=4219113.6759
» 2: X=367072.4937	Y=4219106.3306
» 3: X=367081.4589	Y=4219096.4691
» 4: X=367086.3190	Y=4219086.5830
» 5: X=367092.5340	Y=4219081.0069
» 6: X=367072.2349	Y=4219069.7773
» 7: X=367073.3212	Y=4219066.2624
» 8: X=367080.4613	Y=4219056.8483
» 9: X=367075.5748	Y=4219050.8943
» 10: X=367065.7217	Y=4219070.3395
» 11: X=367064.4916	Y=4219088.6905
» 12: X=367054.0000	Y=4219108.0000

και συνορεύει:

ΒΟΡΕΙΑ: Με δάσος και μη δασική έκταση.

ΝΟΤΙΑ: Με δάσος και μη δασική έκταση.

ΑΝΑΤΟΛΙΚΑ: Με μη δασική έκταση.

ΔΥΤΙΚΑ: Με δάσος,

όπως φαίνεται και στο ως άνω τοπογραφικό διάγραμμα, που συνέταξε ο δασολόγος του δασαρχείου Ξυλοκάστρου Κωνσταντίνος Χίνος και θεώρησε ο δασάρχης, με σκοπό την επανεγκατάσταση με φυσική ή τεχνητή αναγέννηση της δασικής βλάστησης που καταστράφηκε από την πυρκαγιά.

Από τις διατάξεις της απόφασης αυτής δεν προκαλείται δαπάνη σε βάρος του Κρατικού Προϋπολογισμού.

Κατά της παρούσας απόφασης, σύμφωνα με τις διατάξεις της παρ. 1 άρθρου 47 του Ν. 3900/2010, όπως τροποποίησε το άρθρο 1 του Ν. 702/1977, επιτρέπεται προσφυγή από οποιονδήποτε έχει έννομο συμφέρον, ενώπιον του (αρμοδίου) τριμελούς Διοικητικού Εφετείου, εντός εξήντα ημερών από την επομένη της δημοσίευσής ή κοινοποίησής αυτής.

Η απόφαση αυτή να δημοσιευθεί στην Εφημερίδα της Κυβερνήσεως.

Πάτρα, 10 Αυγούστου 2016

Ο Ασκών καθήκοντα Γενικού Γραμματέα  
Αποκεντρωμένης Διοίκησης  
ΔΙΟΝΥΣΙΟΣ ΠΑΝΑΓΙΩΤΟΠΟΥΛΟΣ

**ΤΟΠΟΓΡΑΦΙΚΟ ΔΙΑΓΡΑΜΜΑ ΚΛΙΜΑΚΑΣ 1:500**

στο οποίο φαίνεται η έκταση (Δάσος Χαλεπίου πεύκης - Νεοφυτεία) στη θέση «Κό- νητη», της Τ.Κ. Καλλιθέας, του Δήμου Ξυλοκάστρου - Ευρωστίνης, που κήφη στις **09 ΜΑΙ 2016**.

**1. ΣΥΝΟΛΙΚΗ ΕΚΤΑΣΗ ΠΟΥ ΚΑΗΚΕ ΑΠΟ ΤΗΝ ΠΥΡΚΑΓΙΑ ΚΑΙ ΠΡΟΤΙΝΕΤΑΙ ΝΑ ΚΗΡΥΧΘΕΙ ΑΝΑΔΑΣΣΩΤΕΑ:**

ΕΜΒΛΑΔΟΝ (1,2,3,...12,1) = 913,79 τ.μ.

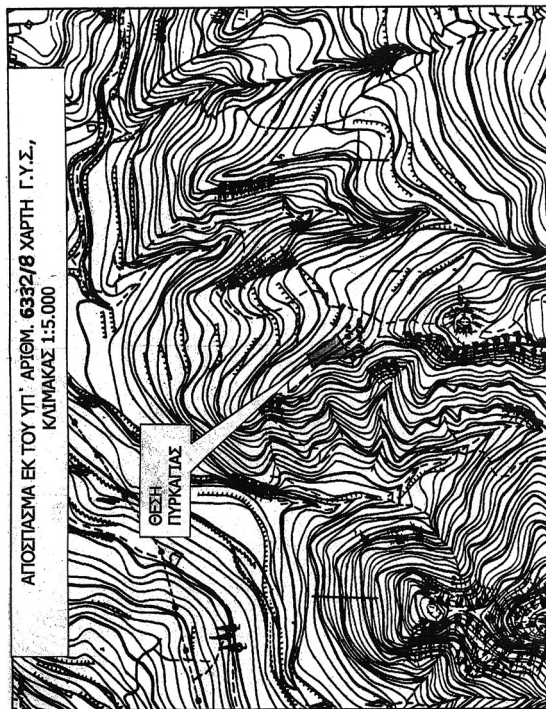

**ΕΘΝΙΚΟ ΤΥΠΟΓΡΑΦΕΙΟ**  
Για τεχνικούς λόγους στο σχεδιάγραμμα, από το ηλεκτρονικό αρχείο, έγινε σμίκρυνση κατά ποσοστό **58%**

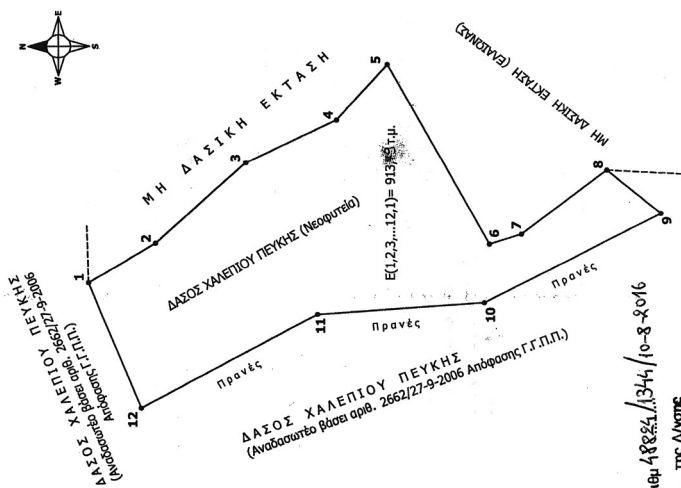

Ανήκει στην αριθμ. 18224/344/10-8-2016 ομόφωνα ... της Δ/νσης Δασών Ν. Κορινθίας.

Κορίνθος, 23/16/16  
Ξυλοκάστρο 24/75/16  
Ευλ/στρο, 24/5/16  
Ο Συντάκτης

ΚΩΝΣΤΑΝΤΙΝΟΣ ΧΙΝΟΣ  
Δασολόγος

ΚΩΝΣΤΑΝΤΙΝΟΣ ΧΙΝΟΣ  
Δασολόγος

ΔΙΟΝ. ΠΑΝΑΓΙΩΤΟΠΟΥΛΟΣ  
Γενικός Διευθυντής  
Περιφέρειας

ΑΔ.Π.Δ.Ε.Υ.

Γεωδομικό Σύστημα Συντεταγμένων στο Ε.Γ.Σ.Α '87

**ΠΙΝΑΚΑΣ ΣΥΝΤΕΤΑΓΜΕΝΩΝ ΚΟΡΥΦΩΝ**

<b>1:</b> X=367068.1898 , Y=4219113.6759	<b>7:</b> X=367073.3212 , Y=4219066.2624
<b>2:</b> X=367072.4937 , Y=4219106.3306	<b>8:</b> X=367080.4613 , Y=4219056.8483
<b>3:</b> X=367081.4589 , Y=4219096.4691	<b>9:</b> X=367075.5748 , Y=4219050.8943
<b>4:</b> X=367086.3190 , Y=4219086.5830	<b>10:</b> X=367065.7217 , Y=4219070.3995
<b>5:</b> X=367092.5340 , Y=4219081.0069	<b>11:</b> X=367064.4916 , Y=4219088.6905
<b>6:</b> X=367072.2349 , Y=4219069.7773	<b>12:</b> X=367054.0000 , Y=4219108.0000



## ΕΘΝΙΚΟ ΤΥΠΟΓΡΑΦΕΙΟ

Την ευθύνη για την εκτύπωση, διαχείριση και κυκλοφορία των φύλλων της Εφημερίδας της Κυβερνήσεως, (ΦΕΚ) στην έντυπη και ηλεκτρονική έκδοση, έχει το **Εθνικό Τυπογραφείο** το οποίο αποτελεί δημόσια υπηρεσία η οποία υπάγεται στο Υπουργείο Εσωτερικών και Διοικητικής Ανασυγκρότησης. Το Εθνικό Τυπογραφείο έχει επίσης την ευθύνη για την κάλυψη των εκτυπωτικών αναγκών του Δημοσίου. (Ν. 3469/2006, Α' 131).

### ΥΠΗΡΕΣΙΕΣ ΠΟΥ ΠΑΡΕΧΕΙ ΤΟ ΕΘΝΙΚΟ ΤΥΠΟΓΡΑΦΕΙΟ

#### 1. ΦΥΛΛΟ ΤΗΣ ΕΦΗΜΕΡΙΔΑΣ ΤΗΣ ΚΥΒΕΡΝΗΣΕΩΣ (ΦΕΚ)

Η ηλεκτρονική μορφή των ΦΕΚ διατίθεται δωρεάν από την ιστοσελίδα [www.et.gr](http://www.et.gr). Για τα ΦΕΚ που δεν έχουν ψηφιοποιηθεί και καταχωρισθεί στην πιο πάνω ιστοσελίδα δίνεται η δυνατότητα δωρεάν αποστολής με ηλεκτρονικό ταχυδρομείο, μετά από αίτηση που υποβάλλεται ηλεκτρονικά με τη συμπλήρωση ειδικής φόρμας.

Η έντυπη μορφή των ΦΕΚ διατίθεται για μεμονωμένα φύλλα με το ανάλογο κόστος από το τμήμα Πωλήσεων απευθείας ή με ταχυδρομική αποστολή μέσω αίτησης παραγγελίας στα ΚΕΠ, ενώ για ετήσια συνδρομή από το τμήμα Συνδρομητών. Το κόστος για ασπρόμαυρο ΦΕΚ από 1 έως 16 σελίδες είναι 1€, προσαυξανόμενο κατά 0,20€ για κάθε επιπλέον οκτασέλιδο ή μέρος αυτού. Το κόστος για έγχρωμο ΦΕΚ είναι 1,50€ από 1 έως 16 σελίδες, προσαυξανόμενο κατά 0,30€ για κάθε επιπλέον οκτασέλιδο ή μέρος αυτού.

#### Τρόπος αποστολής κειμένων προς δημοσίευση

- Τα κείμενα για δημοσίευση στο ΦΕΚ, από όλες τις δημόσιες υπηρεσίες και τους φορείς του δημόσιου τομέα, **αποστέλλονται στην διεύθυνση [webmaster.et@et.gr](mailto:webmaster.et@et.gr)** με χρήση προηγμένης ψηφιακής υπογραφής και χρονοσήμανσης.
- Οι περιλήψεις Διακηρύξεων Δημοσίων Συμβάσεων, αποστέλλονται στην ηλεκτρονική διεύθυνση [dds@et.gr](mailto:dds@et.gr) με τη χρήση απλού ηλεκτρονικού ταχυδρομείου.
- Κατ' εξαίρεση, πολίτες οι οποίοι δεν έχουν αποκτήσει προηγμένη ηλεκτρονική υπογραφή, μπορούν να αποστέλλουν ταχυδρομικά ή να καταθέτουν με εκπρόσωπό τους κείμενα προς δημοσίευση αποτυπωμένα σε χαρτί, στο Τμήμα Παραλαβής Δημοσιευτέας Ύλης.

Πληροφορίες σχετικά με την αποστολή/κατάθεση εγγράφων προς δημοσίευση, την πώληση των τευχών και τους ισχύοντες τιμοκαταλόγους για όλες τις υπηρεσίες θα βρείτε στην ιστοσελίδα μας και στη διαδρομή Εξυπηρέτηση κοινού - τμήμα πωλήσεων ή συνδρομητών. Επίσης στην ιστοσελίδα μπορείτε να αναζητήσετε πληροφορίες σχετικά με την πορεία δημοσίευσης των εγγράφων, εφόσον γνωρίζετε τον Κωδικό Αριθμό Δημοσιεύματος (ΚΑΔ). Τον ΚΑΔ εκδίδει το Εθνικό Τυπογραφείο για όλα τα κείμενα που πληρούν τις προϋποθέσεις δημοσίευσης.

#### 2. ΚΑΛΥΨΗ ΕΚΤΥΠΩΤΙΚΩΝ ΑΝΑΓΚΩΝ του Δημοσίου και των φορέων του

Το Εθνικό Τυπογραφείο μετά από αίτημα φορέα του Δημοσίου αναλαμβάνει να σχεδιάσει και να εκτυπώσει κάρτες, βιβλία, αφίσες, μπλοκ, μηχανογραφικά έντυπα, φακέλους, φακέλους αλληλογραφίας, κ.ά. Επίσης σχεδιάζει και κατασκευάζει σφραγίδες.

### ΕΠΙΚΟΙΝΩΝΙΑ ΜΕ ΤΟ ΕΘΝΙΚΟ ΤΥΠΟΓΡΑΦΕΙΟ

**Ταχυδρομική Διεύθυνση:** Καποδιστρίου 34, τ.κ. 10432, Αθήνα

**ΤΗΛΕΦΩΝΙΚΟ ΚΕΝΤΡΟ:** 210 5279000 - fax: 210 5279054

**ΤΜΗΜΑΤΑ ΕΞΥΠΗΡΕΤΗΣΗΣ ΚΟΙΝΟΥ**

**Πωλήσεων:** (Ισόγειο, τηλ. 210 5279178 - 180)

**Συνδρομητών:** (Ημιόροφος, τηλ. 210 5279136)

**Πληροφοριών:** (Ισόγειο, Γρ. 3 και τηλεφ. κέντρο 210 5279000)

**Παραλαβής Δημ. Ύλης:** (Ισόγειο, τηλ. 210 5279167, 210 5279139)

**Ωράριο για το κοινό:** Δευτέρα ως Παρασκευή: 8:00 - 13:30

Ιστοσελίδα: [www.et.gr](http://www.et.gr)

Πληροφορίες σχετικά με την λειτουργία της ιστοσελίδας: [helpdesk.et@et.gr](mailto:helpdesk.et@et.gr)

Αποστολή ψηφιακά υπογεγραμμένων εγγράφων προς δημοσίευση στο ΦΕΚ: [webmaster.et@et.gr](mailto:webmaster.et@et.gr)

Πληροφορίες για γενικό πρωτόκολλο και αλληλογραφία: [grammateia@et.gr](mailto:grammateia@et.gr)

