



ΕΦΗΜΕΡΙΔΑ ΤΗΣ ΚΥΒΕΡΝΗΣΕΩΣ ΤΗΣ ΕΛΛΗΝΙΚΗΣ ΔΗΜΟΚΡΑΤΙΑΣ

19 Οκτωβρίου 2017

ΤΕΥΧΟΣ ΤΕΤΑΡΤΟ

Αρ. Φύλλου 314

ΠΕΡΙΕΧΟΜΕΝΑ

ΑΠΟΦΑΣΕΙΣ

- 1 Κήρυξη ως αναδασωτέας έκτασης εμβαδού 3.715,99 τ.μ., στη θέση «ΠΑΝΥΑ» περιοχής Αράχωβας Δ.Ε. Αράχωβας του Δήμου Διστόμου - Αράχωβας και Αντίκυρας Π.Ε. Βοιωτίας.
- 2 Κήρυξη έκτασης ως αναδασωτέας εμβαδού 12.248,29 τ.μ. στην θέση «Φαράγγι» της Τοπικής Κοινότητας Όσσας, του Δήμου Λαγκαδά, Περιφερειακής Ενότητας Θεσσαλονίκης.
- 3 Κήρυξη έκτασης ως αναδασωτέας εμβαδού 332,84 τετρ. μέτρων, στη θέση «Στραβά» της Δημοτικής Κοινότητας Περαχώρας του Δήμου Λουτρακίου - Περαχώρας - Αγίων Θεοδώρων Περιφερειακής Ενότητας Κορινθίας, λόγω εκχέρσωσης.

ΑΠΟΦΑΣΕΙΣ

Αριθμ. 1609/124815 (1)

Κήρυξη ως αναδασωτέας έκτασης εμβαδού 3.715,99 τ.μ., στη θέση «ΠΑΝΥΑ» περιοχής Αράχωβας Δ.Ε. Αράχωβας του Δήμου Διστόμου - Αράχωβας και Αντίκυρας Π.Ε. Βοιωτίας.

Ο ΣΥΝΤΟΝΙΣΤΗΣ ΑΠΟΚΕΝΤΡΩΜΕΝΗΣ
ΔΙΟΙΚΗΣΗΣ ΘΕΣΣΑΛΙΑΣ - ΣΤΕΡΕΑΣ ΕΛΛΑΔΑΣ

Έχοντας υπόψη:

1. Τις διατάξεις των άρθρων 24 παρ.1 και 117 παρ. 3 του Συντάγματος.

2. Τις διατάξεις των αρθ.6 και 280 ν. 3852/2010 (ΦΕΚ 87/Α/7.6.2010) «Νέα Αρχιτεκτονική της Αυτοδιοίκησης και της Αποκεντρωμένης Διοίκησης -Πρόγραμμα Καλλικράτης».

3. Τις διατάξεις του π.δ. 138/2010 «Οργανισμός Αποκεντρωμένης Διοίκησης Θεσσαλίας -Στερεάς Ελλάδας» (ΦΕΚ. τ.Α' 231/2010).

4. Τις διατάξεις του ν.998/1979 «Περί προστασίας των δασών και των δασικών εν γένει εκτάσεων της χώρας» (ΦΕΚ 289 Α') και συγκεκριμένα: α) των άρθρων 41 παραγράφων 1 και 3 και 38 παρ. 1 όπως τροποποιήθηκαν ή αντικαταστάθηκαν με το άρθ. 35 ν.4280/2014 και β) του αρθ.3 όπως αντικαταστάθηκε με το άρθρο. 32 παρ.4 του ίδιου ως άνω νόμου.

5. Τις διαταγές του Υπουργείου Γεωργίας: α) 160417/1180/8-7-1980, β) 182447/3049/24-9-1980 και γ) 204262/4545/23-11-2010 ΥΠΕ.Κ.Α.

6. Την υπ' αριθ. 6985/85797/1-6-2017 (ΦΕΚ τ.Β' 2003/2017) απόφαση Συντονιστή Α.Δ.Θ.Σ.Ε. «Περί μεταβίβασης δικαιώματος υπογραφής» και την υπ' αρ. 13917/15-5-2017 απόφαση Υπουργού Εσωτερικών (ΦΕΚ 260/26-5-17 ΥΟΔΔ).

7. Την υπ' αριθ. 221525/4195/21-9-2011 εγκύκλιο διαταγή ΥΠΕΚΑ.

8. Την υπ' αριθ. 2980/114145/3-8-2017 πρόταση του Δασαρχείου Λιβαδειάς, από την οποία προκύπτει ότι η έκταση που αναφέρεται στο θέμα, είχε κατά το χρόνο καταστροφής της, που έγινε από παράνομη εκχέρσωση, δασικό χαρακτήρα κατά την έννοια του άρθρου 3 παρ.2 του ν.998/1979 όπως τροποποιήθηκε και ισχύει σήμερα, καλυπτόμενη από δενδρώδη και θαμνώδη δασική βλάστηση αειφύλλων πλατύφυλλων σε ποσοστό 15%-25%, αποφασίζουμε:

Κηρύσσουμε ως αναδασωτέα την δασικού χαρακτήρα έκταση, εμβαδού 3.715,99 τ.μ., στη θέση «ΠΑΝΥΑ» περιοχής Αράχωβας Δ.Ε. Αράχωβας του Δήμου Διστόμου - Αράχωβας και Αντίκυρας Π.Ε. Βοιωτίας, με σκοπό αφενός μεν την διατήρηση του δασικού χαρακτήρα, ώστε να αποκλειστεί η διάθεσή της για άλλο προορισμό, αφετέρου δε την επαναδημιουργία της δασικής βλάστησης με φυσική ή τεχνητή αναγέννηση.

Η έκταση απεικονίζεται με στοιχεία περιμέτρου (1,2,3,4,.....,38,39,40,1), όπως φαίνεται στο συνημμένο τοπογραφικό διάγραμμα και προσδιορίζεται επακριβώς από τα στοιχεία του πίνακα συντεταγμένων, το οποίο αποτελεί αναπόσπαστο μέρος της αποφάσεως αυτής και έχει τα εξής όρια:

Ανατολικά: Με δασικού χαρακτήρα έκταση.

Δυτικά: Με δασικού και με μη δασικού χαρακτήρα έκταση.

Βόρεια: Με δασικού χαρακτήρα έκταση.

Νότια: Με δασικού χαρακτήρα έκταση.

Επιτρέπεται υποβολή κατ' αυτής, αίτησης ακύρωσης στο αρμόδιο Διοικητικό Εφετείο εντός προθεσμίας εξήντα (60) ημερών, που αρχίζει από την επομένη της δημοσίευσής της (άρθρο 46 π.δ. 18/1989).

Από τις διατάξεις της απόφασης αυτής δεν προκαλείται δαπάνη σε βάρος του Κρατικού Προϋπολογισμού.

Η απόφαση αυτή να δημοσιευθεί στην Εφημερίδα της Κυβερνήσεως.

Λιβαδειά, 22 Σεπτεμβρίου 2017

Με εντολή Συντονιστή Αποκεντρωμένης
Διοίκησης

Ο Δ/ντής Δασών Βοιωτίας

ΙΩΑΝΝΗΣ ΓΡΙΒΑΣ

ΤΟΠΟΓΡΑΦΙΚΟ ΔΙΑΓΡΑΜΜΑ

Δημόσιας έκτασης δασικού χαρακτήρα συνολικού εμβαδού Ε= 3.715,99 τ.μ που βρίσκεται στη θέση «ΠΑΝΥΑ» περιοχής Αράχωβας Δ.Ε Αράχωβας του Δήμου Διστόμου Αράχωβας & Αντίκυρας , λόγο παράνομης επέμβασης .

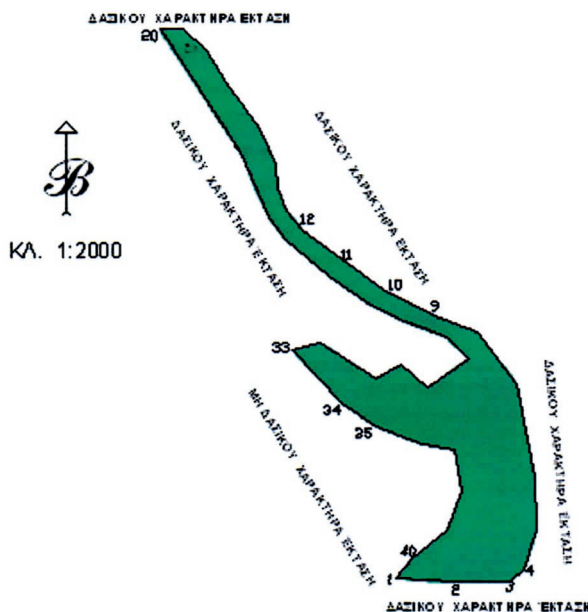

ΑΠΟΣΠΑΣΜΑ ΧΑΡΤΗ ΠΕΡ. ΑΡΑΧΩΒΑΣ
ΚΛΙΜΑΚΑ 1:50.000



ΕΘΝΙΚΟ ΤΥΠΟΓΡΑΦΕΙΟ
 Για τεχνικούς λόγους στο σχεδιάγραμμα,
 από το ηλεκτρονικό αρχείο, έγινε
 σμίκρυνση κατά ποσοστό **89%**

○ θέση έκτασης που προτείνεται αναδασωτέα
 Ακολουθεί πίνακας ΣΥΝΤΕΤΑΓΜΕΝΩΝ Ε.Γ.Σ.Α. 87 (1 ΣΕΛ.)
 Λίβαδειά 29-5-2017
 Με εντολή Συντονιστή Α.Δ.Θ.-Στ.Ε.

Ο Δ/ντής Δασών Βοιωτίας
 Ιωάννης Γρίβας.
 Δασολόγος

Λίβαδειά 03-08-2017
 Ελέγχθηκε
 Ο Αν. Δασάρχης
 Η Συντάκτρια
 Ι. Ζουρνής Δασολόγος
 Σ. Κουρτίδου Δασοπόνος

ΠΙΝΑΚΑΣ ΣΥΝΤΕΤΑΓΜΕΝΩΝ Ε.Γ.Σ.Α. 87 (1..ΣΕΛ.)

1. X=378547.19 Y=4259735.35
2. X=378566.93 Y=4259734.11
3. X=378583.99 Y=4259734.51
4. X=378588.22 Y=4259738.35
5. X=378592.29 Y=4259750.75
6. X=378591.89 Y=4259767.87
7. X=378586.03 Y=4259797.93
8. X=378573.52 Y=4259814.10
9. X=378558.74 Y=4259819.76
10. X=378544.07 Y=4259827.51
11. X=378530.03 Y=4259837.45
12. X=378517.58 Y=4259846.99
13. X=378512.54 Y=4259853.36
14. X=378509.62 Y=4259860.42
15. X=378508.92 Y=4259868.13
16. X=378504.01 Y=4259879.18
17. X=378492.81 Y=4259894.47
18. X=378486.53 Y=4259904.47
19. X=378479.49 Y=4259911.22
20. X=378471.68 Y=4259911.15
21. X=378497.63 Y=4259871.81
22. X=378506.63 Y=4259850.67
23. X=378511.88 Y=4259844.06
24. X=378526.29 Y=4259832.14
25. X=378539.60 Y=4259822.76
26. X=378547.24 Y=4259818.98
27. X=378563.73 Y=4259812.47
28. X=378570.48 Y=4259805.85
29. X=378557.55 Y=4259796.76
30. X=378549.08 Y=4259803.90
31. X=378540.99 Y=4259799.57
32. X=378523.58 Y=4259810.96
33. X=378514.10 Y=4259808.59
34. X=378530.28 Y=4259791.58
35. X=378541.22 Y=4259784.21
36. X=378555.69 Y=4259778.35
37. X=378566.08 Y=4259776.43
38. X=378568.70 Y=4259763.54
39. X=378563.65 Y=4259750.61
40. X=378552.28 Y=4259741.88
- 1 X=378547.19 Y=4259735.35



Λιβαδειά 3-8-2017

Η Συντάκτρια
Σ. Κουρτίδου
Δασοπόνος

Αριθμ. 56768

(2)

Κήρυξη έκτασης ως αναδασωτέας εμβαδού 12.248,29 τ.μ. στην θέση "Φαράγγι" της Τοπικής Κοινότητας Όσσας, του Δήμου Λαγκαδά, Περιφερειακής Ενότητας Θεσσαλονίκης.

Ο ΣΥΝΤΟΝΙΣΤΗΣ ΑΠΟΚΕΝΤΡΩΜΕΝΗΣ ΔΙΟΙΚΗΣΗΣ ΜΑΚΕΔΟΝΙΑΣ - ΘΡΑΚΗΣ

Έχοντας υπόψη:

1. Το «Σύνταγμα της Ελλάδας» άρθρ.117 παρ.3 (ΦΕΚ 120 Α' /27-6-2008).

2. Το ν. 998/1979 «Περί προστασίας των δασών και δασικών εκτάσεων εν γένει της χώρας» (ΦΕΚ 289 Α' /29-12-1979) και ειδικότερα το άρθρο 38 παρ. 1 και το άρθρο 41.

3. Το ν. 998/1979 άρθρο 70 παρ. 3, όπως προστέθηκε με την παρ. 2 του άρθρου 12 του ν. 2040/1992 «Ρύθμιση θεμάτων αρμοδιότητας Υπουργείου Γεωργίας και νομικών προσώπων εποπτείας και άλλες διατάξεις» (ΦΕΚ 70 Α' /23-4-1992) και αντικαταστάθηκε με την παρ. 15 του άρθρου 1 του ν. 3208/2003 «Προστασία των δασικών οικοσυστημάτων, κατάρτιση δασολογίου, ρύθμιση εμπραγμάτων δικαιωμάτων επί δασών και δασικών εν γένει εκτάσεων και άλλες διατάξεις» (ΦΕΚ 303 Α' /24-12-2003).

4. Τις με Α.Π. 160417/1180/8-7-1980, Α.Π. 182447/3049/1980 και Α.Π. 154659/24-5-1982 διαταγές του Υπουργείου Γεωργίας.

5. Το ν. 3852/2010 «Νέα αρχιτεκτονική της Αυτοδιοίκησης και της Αποκεντρωμένης Διοίκησης -Πρόγραμμα Καλλικράτης» και κυρίως τα άρθρα 6 και 280 (ΦΕΚ 87 Α' /7-6-2010).

6. Το π.δ. 142/27-12-2010 «Οργανισμός Αποκεντρωμένης Διοίκησης Μακεδονίας Θράκης» (ΦΕΚ 235 Α' /27-12-2010).

7. Το ν. 4061/2012 «Διαχείριση και προστασία ακινήτων Υπουργείου Αγροτικής Ανάπτυξης και Τροφίμων - Ρύθμιση εμπραγμάτων δικαιωμάτων και λοιπές διατάξεις» (ΦΕΚ 66 Α' /22-3-2012).

8. Το ν. 3861/2010 «Ενίσχυση της διαφάνειας με την υποχρεωτική ανάρτηση νόμων και πράξεων των κυβερνητικών, διοικητικών και αυτοδιοικητικών οργάνων στο διαδίκτυο "Πρόγραμμα Διαύγεια" και άλλες διατάξεις» (ΦΕΚ 112 Α' /13-7-2010).

9. Τις διατάξεις των άρθρων 28 και 28Α του ν. 4325/2015 (ΦΕΚ 47/Α' /2015) καθώς και την υπ' αριθ.

πρωτ. 14138/15-5-2017 απόφαση του Υπουργού Εσωτερικών (ΦΕΚ 250/τ. Υ.Ο.Δ.Δ./2017 - ΑΔΑ:ΩΩ09465ΧΘ7-ΗΜΞ) για το διορισμό του Συντονιστή.

10. Την αριθ. 35748/30-5-2017 απόφαση του Συντονιστή Αποκεντρωμένης Διοίκησης Μακεδονίας - Θράκης "Ανάθεση άσκησης αρμοδιοτήτων σε οργανικές μονάδες... της Αποκεντρωμένης Διοίκησης Μακεδονίας - Θράκης" (ΦΕΚ 1971/Β' /2017).

11. Το με Α.Π. 68376/12-9-2013 έγγραφο της ΑΔΜΘ/Γενική Διεύθυνση Δασών και Αγροτικών Υποθέσεων με το οποίο ορίζεται η διαδικασία έκδοσης απόφασης κήρυξης αναδασωτέων εκτάσεων.

12. Το γεγονός ότι η έκταση που αναφέρεται στο θέμα αποτελεί δάσος που καταστράφηκε από πυρκαγιά.

13. Το με Α.Π. 55484/24-8-2017 έγγραφο του Δασαρχείου Λαγκαδά στο οποίο προτείνεται η κήρυξη της έκτασης, που αναφέρεται στο θέμα, ως αναδασωτέας.

14. Το γεγονός ότι δεν προκύπτει δαπάνη για τον κρατικό προϋπολογισμό, αποφασίζουμε:

Κηρύσσουμε ως αναδασωτέα έκταση εμβαδού δώδεκα χιλιάδων διακοσίων σαράντα οκτώ τετραγωνικών μέτρων και είκοσι εννέα τετραγωνικών εκατοστών (Ε=12.248,29 τ.μ.) στη θέση "Φαράγγι" της Τοπικής Κοινότητας Όσσας, του Δήμου Λαγκαδά, Περιφερειακής Ενότητας Θεσσαλονίκης, με σκοπό την προστασία, αποκατάσταση της δασικής Βλάστησης με φυσική ή τεχνητή αναδάσωση και τη διατήρηση του χαρακτήρα της ως δάσους, ώστε να αποκλεισθεί η διάθεση της προαναφερθείσας έκτασης, που καταστράφηκε από πυρκαγιά, για άλλο σκοπό.

Η έκταση εμβαδού Ε=12.248,29 τ.μ., που προσδιορίζεται με στοιχεία 1-2-... -28-29-30-1 συνορεύει ως εξής:

Βόρεια: με δασική και με μη δασική έκταση.

Νότια: με δασική και με μη δασική έκταση.

Ανατολικά: με δασική έκταση.

Δυτικά: με δασική και με μη δασική έκταση.

Η παραπάνω έκταση αποτυπώνεται στο συνημμένο τοπογραφικό διάγραμμα, που αποτελεί αναπόσπαστο μέρος της απόφασης αυτής.

Η απόφαση αυτή να δημοσιευθεί στην Εφημερίδα της Κυβερνήσεως.

Θεσσαλονίκη, 22 Σεπτεμβρίου 2017

Ο Συντονιστής Αποκεντρωμένης Διοίκησης

ΙΩΑΝΝΗΣ ΣΑΒΒΑΣ

ΣΥΝΟΔΕΥΕΙ ΤΗΝ ΑΡ. 56.3.68/22-9-2017... ΑΠΟΦΑΣΗ ΣΥΝΤΟΝΙΣΤΗ ΑΠ. Δ.Μ.ΘΡ.

ΤΟΠΟΓΡΑΦΙΚΟ ΔΙΑΓΡΑΜΜΑ ΚΑΕΙΣΗΣ ΕΚΤΑΣΗΣ
 ΕΜΒΑΔΟΥ Ε=12.248,29 τ.μ.
 ΣΤΗ ΘΕΣΗ "Φαράγγι" Τ.Κ. ΟΣΣΑΣ ΔΗΜΟΥ ΛΑΓΚΑΔΑ
 ΚΛΙΜΑΚΑ 1: 1500

ΧΑΡΤΗΣ ΠΡΟΣΑΝΑΤΟΛΙΣΜΟΥ
 ΚΛΙΜΑΚΑ 1:50000
 ΚΑΕΙΣΑ ΕΚΤΑΣΗ

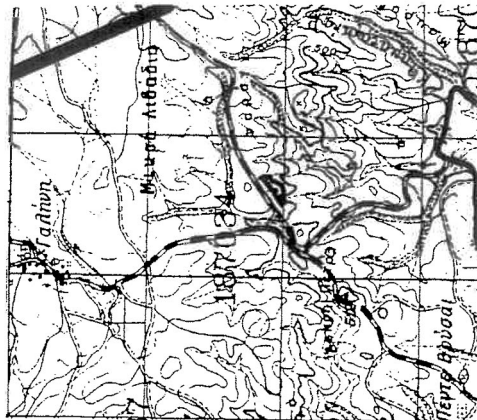

ΕΘΝΙΚΟ ΤΥΠΟΓΡΑΦΕΙΟ
 Για τεχνικούς λόγους στο σχεδιάγραμμα,
 από το ηλεκτρονικό αρχείο, έγινε
 σμίκρυνση κατά ποσοστό **90%**

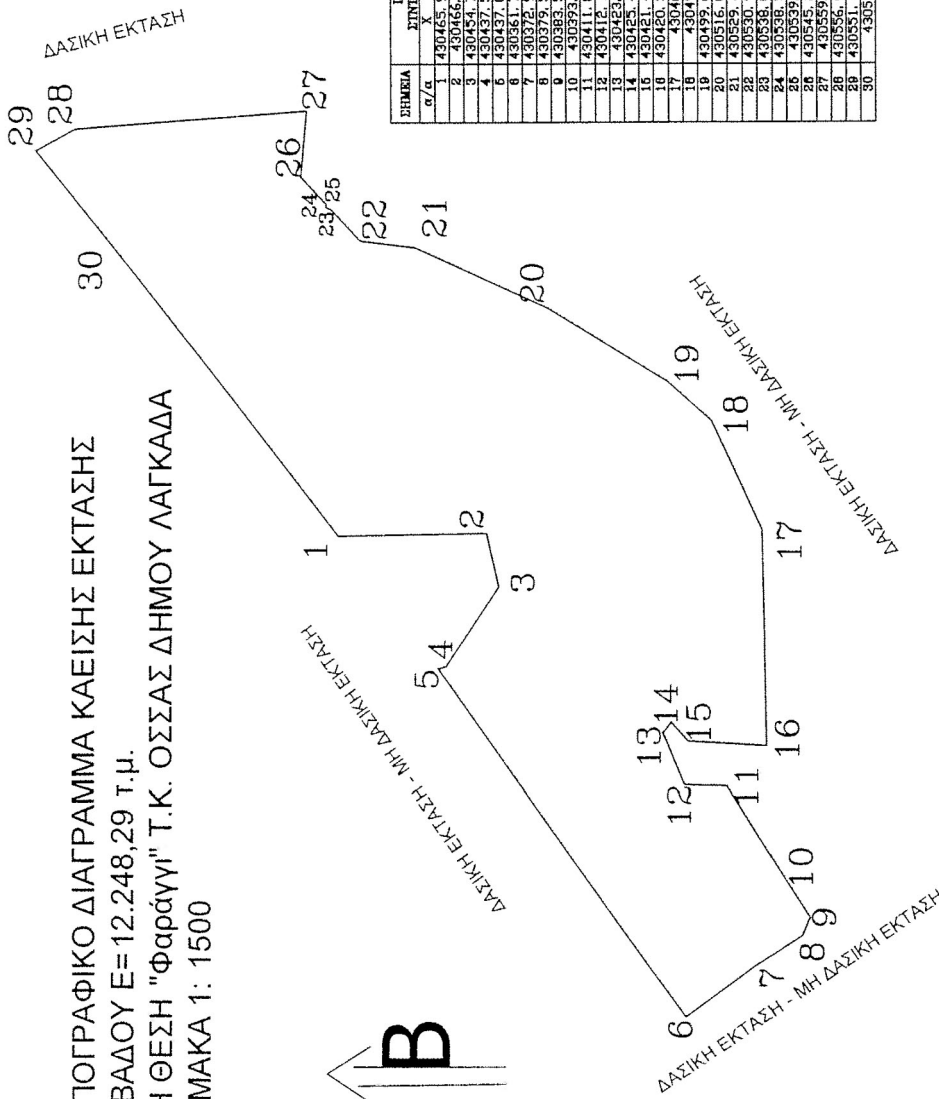

ΣΗΜΕΙΑ	ΠΙΝΑΚΑΣ ΣΥΝΤΕΤΑΓΜΕΝΩΝ
1	430445,93 4519204,81
2	430466,4 4519172,18
3	430484,76 4519165,51
4	430437,53 4519181,16
6	430437,06 4519182,76
7	430361,75 4519188,52
8	430379,92 4519113,53
9	430379,97 4519103,43
10	430383,52 4519101,7
11	430393,3 4519107,91
12	430418,86 4519173,82
13	430425,16 4519133,5
14	430425,42 4519131,77
16	430421,46 4519128,08
18	430420,37 4519111,03
17	430467 4519112
19	430491 4519123
20	430492,68 4519132,5
21	430516,05 4519156,8
22	430529,49 4519187,72
23	430530,97 4519191,75
24	430538,05 4519206,2
26	430538,92 4519207,2
28	430539,7 4519207,74
29	430558,9 4519211,42
27	430558,09 4519262,02
30	430551,41 4519270,61
30	430529 4519253

- Η ΣΥΝΤΑΚΤΡΙΑ Ο ΑΝΑΠΑΡΧΩΤΗΣ ΠΡΟΪΣΤΑΜΕΝΟΣ ΔΑΣΑΡΧΕΙΟΥ ΛΑΓΚΑΔΑ Ο ΑΝΑΠΑΡΧΩΤΗΣ ΑΦΟΚ/ΝΗΣ ΔΙΟΙΚΗΣΗΣ ΜΑΚΕΔΟΝΙΑΣ ΘΡΑΚΗΣ ΔΡ. ΙΩΑΝΝΗΣ Κ. ΣΑΒΒΑΣ
- Ο ΠΡΟΪΣΤΑΜΕΝΟΣ ΔΙΣΗΣ ΔΑΣΩΝ ΠΕ ΘΕΣΣΑΛΟΝΙΚΗΣ ΑΛΕΞΙΟΣ ΑΝΑΣΤΑΣΙΟΥ ΔΑΣΟΛΟΓΟΣ
- Ο ΣΥΝΤΟΝΙΣΤΗΣ ΑΠΟΚ/ΝΗΣ ΔΙΟΙΚΗΣΗΣ ΜΑΚΕΔΟΝΙΑΣ ΘΡΑΚΗΣ ΔΡ. ΙΩΑΝΝΗΣ Κ. ΣΑΒΒΑΣ

Αριθμ. 114552 (3)

Κήρυξη έκτασης ως αναδασωτέας εμβαδού 332,84 τετρ. μέτρων, στη θέση "Στραβά" της Δημοτικής Κοινότητας Περαχώρας του Δήμου Λουτρακίου - Περαχώρας - Αγίων Θεοδώρων Περιφερειακής Ενότητας Κορινθίας, λόγω εκχέρσωσης.

Ο ΣΥΝΤΟΝΙΣΤΗΣ ΑΠΟΚΕΝΤΡΩΜΕΝΗΣ ΔΙΟΙΚΗΣΗΣ ΠΕΛΟΠΟΝΝΗΣΟΥ - ΔΥΤΙΚΗΣ ΕΛΛΑΔΑΣ ΚΑΙ ΙΟΝΙΟΥ

Έχοντας υπόψη:

1. Τις διατάξεις:

α) Του ν. 2503/1997 «Διοίκηση, οργάνωση, στελέχωση της Περιφέρειας, ρύθμιση θεμάτων για την Τοπική Αυτοδιοίκηση και άλλες διατάξεις» (Α' 107).

β) Του ν. 3200/1955 «Περί διοικητικής αποκέντρωσης» (Α' 97) όπως τροποποιήθηκε και συμπληρώθηκε με το ν.δ. 532/1970 (Α' 103) και μεταγενέστερες διατάξεις.

γ) Των άρθρων 6 και 280 του ν. 3852/2010 (ΦΕΚ 87/Α' / 7.6.2010) «Νέα αρχιτεκτονική της Αυτοδιοίκησης και της Αποκεντρωμένης Διοίκησης - Πρόγραμμα Καλλικράτης».

δ) Του π.δ. 139/2010 (ΦΕΚ 232/Α' /27.12.2010) «Οργανισμός της Αποκεντρωμένης Διοίκησης Πελοποννήσου - Δυτικής Ελλάδας και Ιονίου».

2. Την αριθ. 40/29.12.2010 (ΦΕΚ 247/Α' /31.12.2010) Πράξη του Υπουργικού Συμβουλίου, περί παύσης εκ του νόμου των Γενικών Γραμματέων των Περιφερειών και διορισμού Γενικών Γραμματέων στις Αποκεντρωμένες Διοικήσεις του Κράτους.

3. Τις διατάξεις των άρθρων 28 και 28Α του ν. 4325/2015 (ΦΕΚ 47/Α72015) "Εκδημοκρατισμός της Διοίκησης - Καταπολέμηση Γραφειοκρατίας και Ηλεκτρονική Διακυβέρνηση. Αποκατάσταση αδικιών και άλλες διατάξεις", αναφορικά με το διορισμό Συντονιστών στις Αποκεντρωμένες Διοικήσεις του Κράτους.

4. Την αριθ. 15870/15.5.2017 απόφαση Υπ. Εσωτερικών (ΦΕΚ 250/Υ.Ο.Δ.Δ./2017), περί διορισμού Συντονιστή στην Αποκεντρωμένη Διοίκηση Πελοποννήσου - Δυτικής Ελλάδας και Ιονίου.

5. Τις διαταγές του Υπουργείου Γεωργίας:

α) 160417/1180/8.7.1980, β) 182447/3049/24.8.1980.

6. Τις διατάξεις:

α) Της παρ. 1 άρθρου 24 και της παρ. 3 άρθρου 117 του Συντάγματος της χώρας μας.

β) Του ν. 998/1979 «Περί προστασίας των δασών και των δασικών εν γένει εκτάσεων της χώρας» και συγκεκριμένα των άρθρων 38 και 41, σε συνδυασμό με την παρ. 1 άρθρου 3 του ίδιου νόμου, όπως έχει τροποποιηθεί και ισχύει.

7. Την αριθ. 111108/18.5.2017 πρόταση του Δασαρχείου Κορίνθου, μετά την από 18.5.2017 έκθεση αυτοψίας - φωτοερμηνείας του Δασολόγου Βασιλείου Δελή, σύμφωνα με την οποία η αναφερόμενη στο θέμα έκταση με εμβαδόν 332,84 τετρ. μέτρα (τριακόσια τριάντα δύο τετρ. μέτρα και ογδόντα τέσσερα εκατοστά τετρ. μέτρου), όπως αποτυπώνεται με τα στοιχεία 1, 2, 3, 4, 5, 6, 7, 8, 9, 10, 11,1 στο από 18.5.2017 συνημμένο τοπογραφικό διάγραμμα κλίμακας 1:250, που συνέταξε ο Δασολόγος του Δασαρχείου Κορίνθου Βασιλείος Δελής και

εντοπίζεται επί αυτού σε απόσπασμα του υπ' αριθ. 408 212 ορθοφωτοχαρτη κλίμακας 1:5.000, καλυπτόταν από δάσος πεύκης, αποτελούσε ενιαίο σύνολο και οργανική ενότητα με το ευρύτερο δάσος και εκχερσώθηκε παράνομα, χωρίς την άδεια της αρμόδιας Δασικής Αρχής, μετά το έτος 2009 και συνεπώς επιβάλλεται η κήρυξη της ως αναδασωτέας, αποφασίζουμε:

Κηρύσσουμε αναδασωτέα τη δημόσια έκταση εμβαδού 332,84 τετρ. μέτρων, στη θέση "Στραβά" της Δημοτικής Κοινότητας Περαχώρας του Δήμου Λουτρακίου - Περαχώρας - Αγίων Θεοδώρων Περιφερειακής Ενότητας Κορινθίας, η οποία αποτελεί "δάσος" σύμφωνα με την παρ. 1 άρθρου 3 του ν. 998/1979, όπως τροποποιήθηκε και ισχύει, αποτυπώνεται με τα στοιχεία 1, 2, 3, 4, 5, 6, 7, 8, 9, 10, 11, 1 στο από 18.5.2017 συνημμένο τοπογραφικό διάγραμμα κλίμακας 1:250, οριοθετείται με τη χρήση συντεταγμένων στο Ε.Γ.Σ.Α. '87, ως εξής:

Σημείο 1: X=411338.12 Y=4213702.78

" 2: X=411348.45 Y=4213709.84

" 3: X=411351.35 Y=4213709.98

" 4: X=411374.13 Y=4213718.12

" 5: X=411372.29 Y=4213722.04

" 6: X=411381.75 Y=4213725.25

" 7: X=411381.36 Y=4213720.61

" 8: X=411385.00 Y=4213713.74

" 9: X=411389.51 Y=4213691.97

" 10: X=411387.05 Y=4213691.05

" 11: X=411375.30 Y=4213714.55

και συνορεύει:

ΒΟΡΕΙΑ: Με την αριθ. 6668/2009 πράξη χαρακτηρισμού του Δασαρχείου Κορίνθου.

ΝΟΤΙΑ: Με την αριθ. 5903/2001 πράξη χαρακτηρισμού του Δασαρχείου Κορίνθου.

ΑΝΑΤΟΛΙΚΑ: Με την αριθ. 6668/2009 πράξη χαρακτηρισμού του Δασαρχείου Κορίνθου.

ΔΥΤΙΚΑ: Με την αριθ. 5903/2001 πράξη χαρακτηρισμού του Δασαρχείου Κορίνθου,

όπως φαίνεται και στο ως άνω τοπογραφικό διάγραμμα, που συνέταξε ο Δασολόγος του Δασαρχείου Κορίνθου Βασιλείος Δελής και θεώρησε ο Δασάρχης, με σκοπό την επανεγκατάσταση με φυσική ή τεχνητή αναγέννηση της δασικής βλάστησης, που καταστράφηκε από την εκχέρσωση.

Από τις διατάξεις της απόφασης αυτής δεν προκαλείται δαπάνη σε βάρος του Κρατικού Προϋπολογισμού.

Κατά της παρούσας απόφασης, σύμφωνα με τις διατάξεις της παρ. 1 άρθρου 47 του ν. 3900/2010, όπως τροποποίησε το άρθρο 1 του ν. 702/1977, επιτρέπεται προσφυγή από οποιονδήποτε έχει έννομο συμφέρον, ενώπιον του (αρμοδίου) τριμελούς Διοικητικού Εφετείου, εντός εξήντα ημερών από την επομένη της δημοσίευσής ή κοινοποίησής αυτής. ΣΗΜΕΙΩΣΗ: Ακολουθεί σχεδιάγραμμα.

Η απόφαση αυτή να δημοσιευθεί στην Εφημερίδα της Κυβερνήσεως.

Πάτρα, 4 Σεπτεμβρίου 2017

Ο Συντονιστής Αποκεντρωμένης Διοίκησης

ΝΙΚΟΛΑΟΣ ΠΑΠΑΘΕΟΔΩΡΟΥ

ΑΝΗΚΕΙ ΣΤΟ ΥΠ' ΑΡΙΘΜ. 111108/18-5-2017 ΕΓΓΡΑΦΟ ΤΟΥ ΔΑΣΑΡΧΕΙΟΥ ΚΟΡΙΝΘΟΥ
 ΤΟΠΟΓΡΑΦΙΚΟ ΔΙΑΓΡΑΜΜΑ ΚΛΙΜΑΚΑΣ 1:250 ΚΑΙ ΑΠΟΣΠΑΣΜΑ ΕΚ ΤΟΥ 408-212 ΦΟΧ ΚΛΙΜΑΚΑΣ 1:5.000 ΣΤΟ ΟΠΟΙΟ ΑΠΕΙΚΟΝΙΖΕΤΑΙ ΤΟ ΕΚΧΕΡΣΘΕΝ ΤΜΗΜΑ
 ΔΗΜΟΣΙΟΥ ΔΑΣΟΥΣ ΠΕΥΚΩΝ ΣΤΗ ΘΕΣΗ "ΣΤΡΑΒΑ" Δ.Κ. ΠΕΡΑΧΩΡΑΣ ΔΕ ΠΕΡΑΧΩΡΑΣ ΔΗΜΟΥ ΛΟΥΤΡΑΚΙΟΥ-ΠΕΡΑΧΩΡΑΣ-ΑΓ.ΘΕΟΔΩΡΩΝ

ΕΘΝΙΚΟ ΤΥΠΟΓΡΑΦΕΙΟ
 Για τεχνικούς λόγους στο σχεδιάγραμμα,
 από το ηλεκτρονικό αρχείο, έγινε
 σμίκρυνση κατά ποσοστό **81%**

- Τοχείο από οπλισμένο σκυρόδεμα πλ. 0,2 μ
 συνολικού εμβαδού 18,97 τμ
- Επιστροφή από κυβόλιθους συνολικού
 εμβαδού 132,69 τμ
- Σκαλοπάτια από οπλισμένο σκυρόδεμα
 συνολικού εμβαδού 23,20 τμ
- Λιβάτρωση συνολικού εμβαδού 157,98 τμ

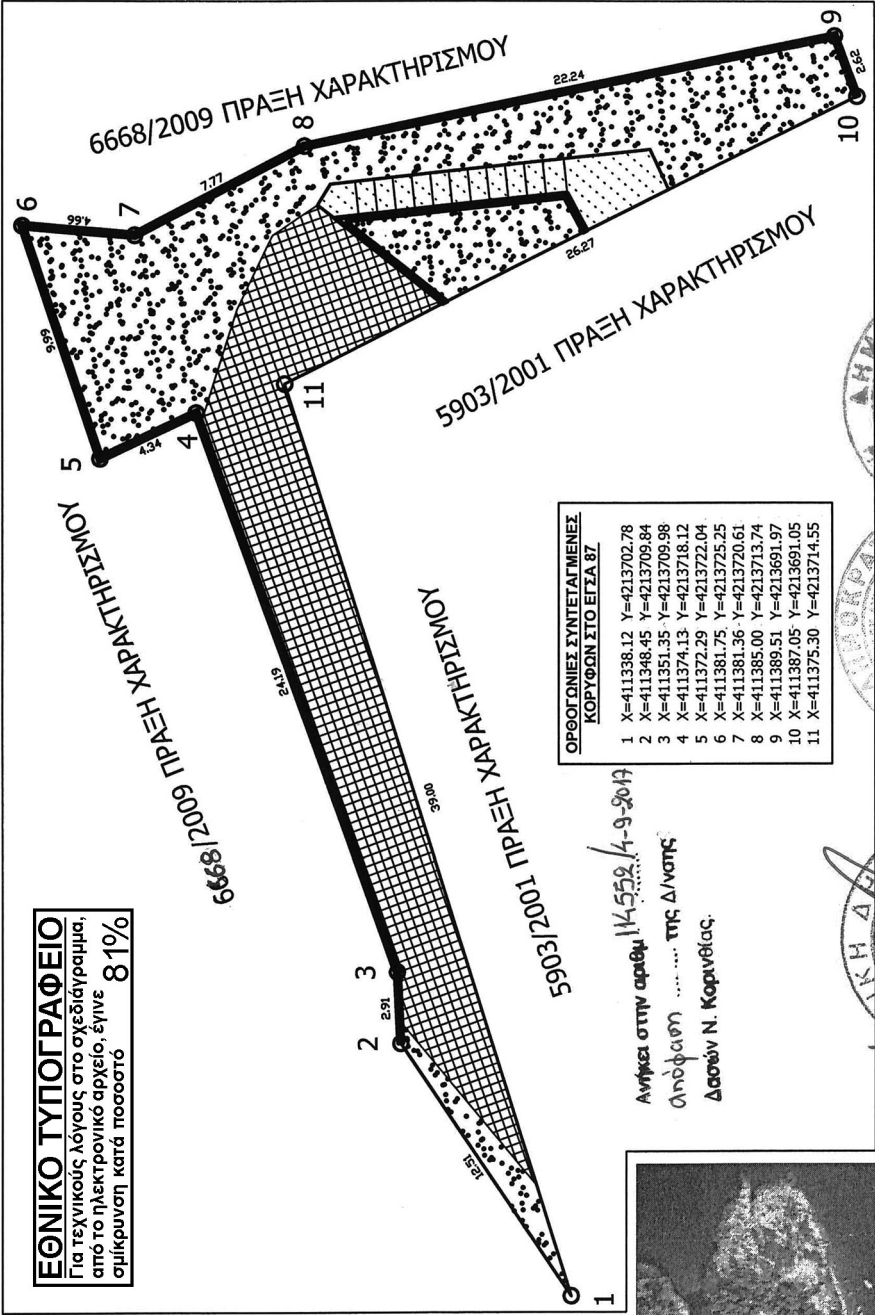

ΟΡΘΟΓΩΝΙΕΣ ΣΥΝΤΕΤΑΓΜΕΝΕΣ ΚΟΡΥΦΩΝ ΣΤΟ ΕΓΧ. 87

1	X=411338.12	Y=4213702.78
2	X=411348.45	Y=4213709.84
3	X=411351.35	Y=4213709.98
4	X=411374.13	Y=4213718.12
5	X=411372.29	Y=4213722.04
6	X=411381.75	Y=4213725.25
7	X=411381.36	Y=4213720.61
8	X=411385.00	Y=4213713.74
9	X=411387.05	Y=4213691.97
10	X=411375.30	Y=4213691.05
11	X=411371.45	Y=4213714.55

Ανήκει στην ορατή 114-559/4-9-2019
 απόφαση της Δ/νσης
 Δασών Ν. Κορινθίας.



Κορίνθος 18/5/17
 Ο Σμυρνάκης
 Β. Δελής
 Δασολόγος

Κορίνθος 18/5/17
 Ο Δασάρχης
 Π. Μπούλιας
 Δασολόγος

Κορίνθος 18/5/17
 Ο Δ/ντης Δασών
 Π. Καλλιμήρης
 Δασολόγος

Κορίνθος 18/5/17
 Ο Δ/ντης Δασών
 Μ. Μουστάκης
 Δασολόγος

