



ΕΦΗΜΕΡΙΔΑ ΤΗΣ ΚΥΒΕΡΝΗΣΕΩΣ ΤΗΣ ΕΛΛΗΝΙΚΗΣ ΔΗΜΟΚΡΑΤΙΑΣ

12 Οκτωβρίου 2017

ΤΕΥΧΟΣ ΤΕΤΑΡΤΟ

Αρ. Φύλλου 305

ΠΕΡΙΕΧΟΜΕΝΑ

ΑΠΟΦΑΣΕΙΣ

- 1 Μερική Ανάκληση της υπ' αριθμ. Δ/345613/23-9-1988 (ΦΕΚ 724/Δ/11-10-1988) απόφασης Νομάρχη Πειραιά περί κήρυξης ως αναδασωτέας, δασικής έκτασης (Εγχωρίου Περιουσίας Κυθήρων - Αντικυθήρων) εμβαδού 3.750 στρ., στις θέσεις «Αγ. Πελαγία» Κοιν. Ποταμού Ν. Κυθήρων Νομαρχίας Πειραιά.
- 2 Μερική ανάκληση της υπ' αριθ. 2054/7-11-1989 (Φ.Ε.Κ. 705/Δ/1989) απόφασης Νομάρχη Κορινθίας, σύμφωνα με την οποία κηρύχθηκε ως «αναδασωτέα» λόγω πυρκαγιάς, έκταση συνολικού εμβαδού 17.460 στρεμμάτων, στη θέση «Βαγιάς - Λιθάρι κ.λπ.» των Κοινοτήτων Πιτσών - Λουτρού - Κορφιωτίσσας - Καμαρίου - Αμφιθέας - Πελλήνης - Ρίζας - Ξυλοκάστρου - Καρυωτικών - Γελινιατικών - Ζεμένου και Θαλερού Νομού Κορινθίας, ως προς επιφάνεια εμβαδού 6.193,76 τετρ. μέτρων, στη θέση «Μοναστήρι» της Τ.Κ. Ρίζας, Δ.Ε. Ξυλοκάστρου του Δήμου Ξυλοκάστρου - Ευρωστίνης, Π.Ε. Κορινθίας.
- 3 Μερική ανάκληση της υπ' αριθ. 36074/729/5-9-2013 (Φ.Ε.Κ. 496/Δ/2013) απόφασης Γ.Γ. ΑΔ-ΠΔΕ&Ι, σύμφωνα με την οποία κηρύχθηκε ως «αναδασωτέα» λόγω πυρκαγιάς, έκταση συνολικού εμβαδού 1.764,42 στρεμμάτων, στη θέση «Σαϊτά» των Τ.Κ. Κ.Τρικάλων, Μ.Τρικάλων, Α.Τρικάλων και Μάννας Π.Ε. Κορινθίας, ως προς επιφάνεια εμβαδού 417,63 τετρ. μέτρων στη θέση «Δενδρούλια» της Τ.Κ. Κ.Τρικάλων Δ.Ε. Ξυλοκάστρου του Δήμου Ξυλοκάστρου - Ευρωστίνης Π.Ε. Κορινθίας.
- 4 Μερική ανάκληση της υπ' αριθ. 1473/27-8-1998 (Φ.Ε.Κ. 694/Δ/1998) απόφασης Γενικού Γραμματέα Περιφέρειας Πελοποννήσου, σύμφωνα με την οποία κηρύχθηκε ως «αναδασωτέα» λόγω πυρκαγιάς, έκταση συνολικού εμβαδού 7.211,00 στρεμμάτων μετά τη διόρθωση σφάλματος ως προς το εμβαδό (Φ.Ε.Κ. 145/Δ/2-4-2008), στη θέση «Ποντά» στην περιφέρεια των Κοινοτήτων Καλλιθέας, Γελληνιατικών, Πύργου και Χελυδορίου Νομού Κορινθίας, ως προς επιφάνεια συνολικού εμβα-

δού 7.776,41 τετρ. μέτρων, στη θέση «Βρωμονέρι» της Τ.Κ. Χελιδορίου Δ. Ε. Ευρωστίνης του Δήμου Ξυλοκάστρου - Ευρωστίνης Π.Ε. Κορινθίας.

ΑΠΟΦΑΣΕΙΣ

Αριθμ. 59725/1783

(1)

Μερική Ανάκληση της υπ' αριθμ. Δ/345613/23-9-1988 (ΦΕΚ 724/Δ/11-10-1988) απόφασης Νομάρχη Πειραιά περί κήρυξης ως αναδασωτέας, δασικής έκτασης (Εγχωρίου Περιουσίας Κυθήρων - Αντικυθήρων) εμβαδού 3.750 στρ., στις θέσεις "Αγ. Πελαγία" Κοιν. Ποταμού Ν. Κυθήρων Νομαρχίας Πειραιά.

Ο ΣΥΝΤΟΝΙΣΤΗΣ

ΑΠΟΚΕΝΤΡΩΜΕΝΗΣ ΔΙΟΙΚΗΣΗΣ ΑΤΤΙΚΗΣ

Έχοντας υπόψη:

1.-Τις διατάξεις:

α) Των άρθρων 24 παρ.1 και 117 παρ. 3 του Συντάγματος της Χώρας,

β) του άρθρου 5 του ν.3200/1955 «περί διοικητικής αποκεντρώσεως» σε συνδυασμό με τις διατάξεις του ν.δ. 532/1970 (ΦΕΚ 103 τ.Α'/1970) «περί συμπληρώσεως των διατάξεων διοικητικής αποκεντρώσεως» σε συνδυασμό με τις διατάξεις του β.δ. 709/5- 11-1970 (ΦΕΚ 235 τ.Α'/1970) «περί καθορισμού των διατηρουμένων αρμοδιοτήτων κ.λπ.»,
γ) των άρθρων 6 και 7 του ν. 2503/97 (ΦΕΚ 107/Α/30-5-1997) «περί Διοίκησης, οργάνωσης, στελέχωσης της Περιφέρειας κ.λπ.»,

δ) του άρθρου 35 του ν. 4280/2014 (ΦΕΚ 159/Α/8-8-2014) με το οποίο αντικαταστάθηκε το άρθρο 44 του ν. 998/1979 (ΦΕΚ 289 τ. Α'/29-12-1979),

ε) του π.δ. 32/2016 περί ορισμού επιστημονικών κριτηρίων για την υπαγωγή εκτάσεων στις περιπτώσεις 1, 2 και 5 του αρθρ. 3 του ν. 998/1979.

2.- Τις εξής διαταγές του Υπουργείου Γεωργίας:

α) 160417/1180/9-7-1980,

β) 182447/3049/24-9-1980 και

γ) 141823/24-2-1983.

3.- Τα αρθρ. 6 και 280 του ν.3852/2010 (ΦΕΚ 87/Α/7-6-2010) «Νέα Αρχιτεκτονική της Αυτοδιοίκησης και της Αποκεντρωμένης Διοίκησης - Πρόγραμμα Καλλικράτης».

4.- Το π.δ. 135/2010 (ΦΕΚ 228/Α/2010) περί Οργανισμού της Αποκεντρωμένης Διοίκησης Αττικής.

5.- Το αρθρ. 28, ν. 4325/2015 (ΦΕΚ 47/ Α /2015) και την αριθ. 15869/15-5-2017 απόφαση Υπουργού Εσωτερικών με την οποία διορίστηκε ο Σπυρίδων Κοκκινάκης του Χρήστου, Συντονιστής της Αποκεντρωμένης Διοίκησης Αττικής (ΦΕΚ ΥΟΔΔ/250/2017).

6.- Την υπ'αριθμ.: Δ/345613/23-9-1988 (ΦΕΚ 724/ Δ/ 11-10-1988) απόφαση Νομάρχη Πειραιά περί κήρυξης ως αναδασωτέας, δασικής έκτασης (Εγχωρίου Περιουσίας Κυθήρων - Αντικυθήρων) εμβαδού 3.750 στρ., στη θέση "Αγ. Πελαγία" Κοιν. Ποταμού Ν. Κυθήρων Νομαρχίας Πειραιά, στην οποία εμπίπτει η έκταση που προτείνεται για ανάκληση.

7.- Το υπ' αριθμ. 58142/2340/17-7-2017 έγγραφο του αρμοδίου Δασαρχείου Πειραιά με το οποίο υποβάλλει πρόταση, για μερική ανάκληση της ως άνω (6) απόφασης του Νομάρχη Πειραιά, για τμήμα 2,454 στρεμ., στη θέση "Καλαμίτσι" ΔΔ Ποταμού Δήμου Κυθήρων, διότι το εν λόγω τμήμα που ήταν μη δασική έκταση, συμπεριλήφθη εκ παραδρομής στην παραπάνω (6) απόφαση, αποφασίζουμε:

Ανακαλούμε μερικώς την: Δ/345613/23-9-1988 (ΦΕΚ 724/Δ/11-10-1988) απόφαση Νομάρχη Πειραιά -περί κήρυξης ως αναδασωτέας, λόγω πυρκαγιάς, δασικής έκτασης (Εγχωρίου Περιουσίας Κυθήρων - Αντικυθήρων) εμβαδού 3.750 στρ., στη θέση "Αγ. Πελαγία" Κοιν. Ποταμού Ν. Κυθήρων Νομαρχίας Πειραιά- και μόνο για έκταση εμβαδού 2,454 στρ. (δύο στρεμμάτων και τετρακοσίων πενήντα τεσσάρων χιλιοστών του στρέμματος) στη θέση «Καλαμίτσι» Δ.Δ. Ποταμού Δήμου Κυθήρων της Περιφερειακής Ενότητας Νήσων διότι, ως μη δασική έκταση, περιελήφθη στην Δ/345613/23-9-1988 απόφαση λόγω πλάνης περί των πραγμάτων και πραγματικής αιτίας.

Στο από 12-7-2017 διάγραμμα με κλίμακα 1:1.000, το οποίο θεωρημένο από το Δασάρχη Πειραιά με ημερο-

μηνία 17-7-2017 συνοδεύει αναπόσπαστα την παρούσα απόφαση (και στο ενσωματωμένο σε αυτό, απόσπασμα φύλλου χάρτη Γ.Υ.Σ.

Αριθμ.: 8317/8 κλίμακας 1:5000) η ως άνω έκταση εμβαδού 2,454 στρ., απεικονίζεται ως τμήμα Α, με μαύρο περίγραμμα και στοιχεία κορυφών «1,2,3,4,5,6,7,8,9,10, 11,12,13,14,15,16, 1»

Οι συντεταγμένες των κορυφών της έκτασης κατά ΕΓΣΑ'87, αποτυπώνονται στον παρακάτω πίνακα:

ΣΗΜΕΙΟ	Χ	Υ
1	409179,31	4019266,19
2	409188,86	4019261,12
3	409194,86	4019237,07
4	409200,04	4019233,18
5	409208,04	4019249,36
6	409247,18	4019207,13
7	409243,12	4019203,76
8	409240,75	4019195,91
9	409229,17	4019198,95
10	409224,74	4019196,75
11	409206,25	4019211,20
12	409169,73	4019233,58
13	409164,09	4019230,74
14	409156,16	4019241,46
15	409159,53	4019250,09
16	409778,15	4019265,68

Η απόφαση αυτή να δημοσιευθεί στην Εφημερίδα της Κυβερνήσεως.

Αθήνα, 26 Σεπτεμβρίου 2017

Ο Συντονιστής Αποκεντρωμένης Διοίκησης
ΣΠΥΡΙΔΩΝ ΚΟΚΚΙΝΑΚΗΣ

ΤΟΠΟΓΡΑΦΙΚΟ ΔΙΑΓΡΑΜΜΑ

Εκτάσεως εμβαδού Α = 2.454 στρ με στοιχεία (1,2,3,4, ...,15,16,1) που βρίσκεται στη θέση «Καλαμίτσι» Δ.Δ. Ποταμού Κυθήρων για την οποία προτείνεται η μερική ανακλήση της υπ αριθμ. Δ/345613/23-9-1988 (ΦΕΚ 724/Δ/11-10-1988) απόφασης κήρυξης αναδάσωσης.

Κλίμακα: 1: 1000

ΑΠΟΣΠΑΣΜΑ Φ.Χ. Γ.Υ.Σ. (8317/8) κλ. 1:5000

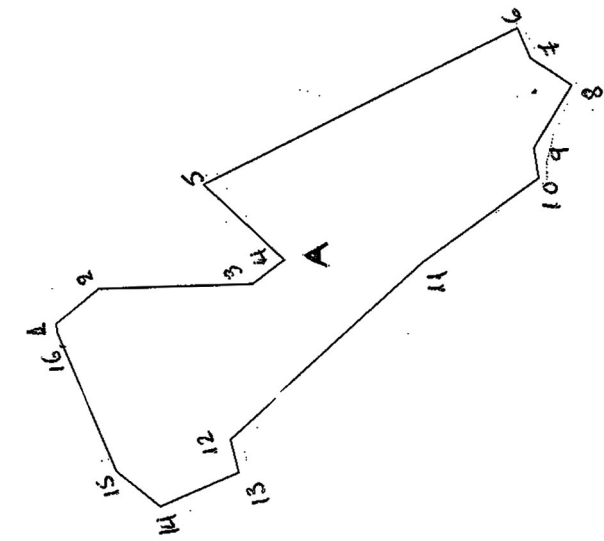

ΠΙΝΑΚΑΣ ΣΥΝΤΕΤΑΙΜΕΝΩΝ ΒΓΣΔ '87

ΣΗΜΕΙΑ	X	Y
1	409179.31	4019266.19
2	409186.86	4019261.12
3	409194.86	4019237.07
4	409200.04	4019233.18
5	409208.04	4019249.36
6	409247.18	4019207.13
7	409243.12	4019203.76
8	409240.75	4019195.91
9	409229.97	4019198.95
10	409224.74	4019196.75
11	409206.25	4019211.20
12	409169.73	4019233.58
13	409165.09	4019230.74
14	409156.16	4019241.46
15	409159.53	4019250.09
16	409778.15	4019265.68

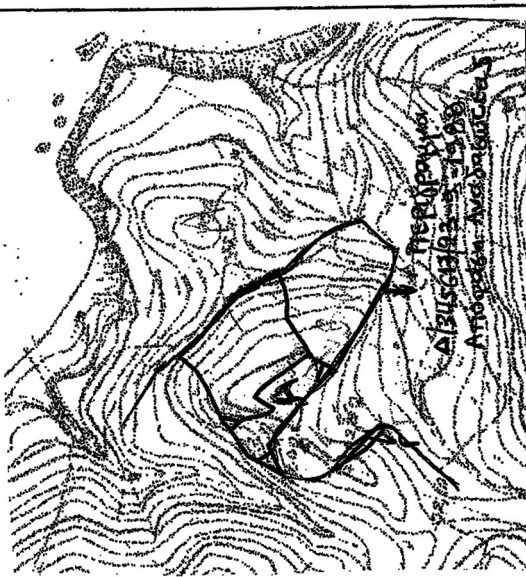

Η Συγκράτης Πειραιάς 26/9/2017

[Handwritten signature]

Τριαντακωνοστή Σταμάτα Δασολόγος

ΘΕΩΡΗΘΗΚΕ

Το παρόν συνοδεύει την υπ' αριθμ. Δ/345613/23-9-1988 πρόταση του Δασαρχείου Πειραιά.

Πειραιάς 26/9/2017
Ο Δασάρχης

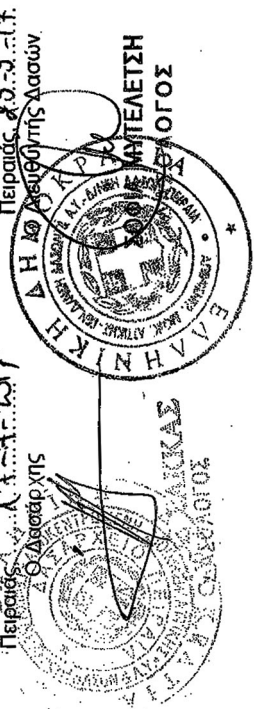

ΠΡΟΣΑΡΤΑΤΑ ΣΤΗΝ ΥΠ'ΑΡΙΘΜ. 59725/1783/17 ΑΠΟΦΑΣΗ ΣΥΝΤΟΝΙΣΤΗ ΑΠΟΚΕΝΤΡΩΜΕΝΗΣ ΔΙΟΙΚΗΣΗΣ ΑΤΤΙΚΗΣ

Αθήνα, 26/9/2017

[Handwritten signature]

ΚΟΚΚΙΝΑΚΗΣ ΣΠΥΡΙΔΩΝ

ΕΘΝΙΚΟ ΤΥΠΟΓΡΑΦΕΙΟ
Για τεχνικούς λόγους στο σχεδιάγραμμα, από το ηλεκτρονικό αρχείο, έγινε σμίκρυνση κατά ποσοστό 81%

Αριθμ. 243140

(2)

Μερική ανάκληση της υπ' αριθ. 2054/7-11-1989 (Φ.Ε.Κ. 705/Δ/1989) απόφασης Νομάρχης Κορινθίας, σύμφωνα με την οποία κηρύχθηκε ως "αναδασωτέα" λόγω πυρκαγιάς, έκταση συνολικού εμβαδού 17.460 στρεμμάτων, στη θέση "Βαγιάς - Λιθάρι κ.λπ." των Κοινοτήτων Πιτσών - Λουτρού - Κορφιώτισσας - Καμαρίου - Αμφιθέας - Πελλήνης - Ρίζας - Ξυλοκάστρου - Καρυωτικών - Γελινιατικών - Ζεμενού και Θαλερού Νομού Κορινθίας, ως προς επιφάνεια εμβαδού 6.193,76 τετρ. μέτρων, στη θέση "Μοναστήρι" της Τ.Κ. Ρίζας, Δ.Ε. Ξυλοκάστρου του Δήμου Ξυλοκάστρου - Ευρωστίνης, Π.Ε. Κορινθίας.

Ο ΣΥΝΤΟΝΙΣΤΗΣ
ΑΠΟΚΕΝΤΡΩΜΕΝΗΣ ΔΙΟΙΚΗΣΗΣ
ΠΕΛΟΠΟΝΝΗΣΟΥ - ΔΥΤΙΚΗΣ ΕΛΛΑΔΑΣ
ΚΑΙ ΙΟΝΙΟΥ

Έχοντας υπόψη:

1. Τις διατάξεις :

α) Του ν. 2503/1997 «Διοίκηση, οργάνωση, στελέχωση της Περιφέρειας, ρύθμιση θεμάτων για την Τοπική Αυτοδιοίκηση και άλλες διατάξεις».

β) Του ν. 3200/1955 «Περί διοικητικής αποκέντρωσης» όπως τροποποιήθηκε και συμπληρώθηκε με το ν.δ. 532/1970 και μεταγενέστερες διατάξεις,

γ) Των άρθρων 6 και 280 του ν. 3852/2010 (Φ.Ε.Κ. 87/7-6-2010 τ.Α') «Νέα αρχιτεκτονική της Αυτοδιοίκησης και της Αποκεντρωμένης Διοίκησης - Πρόγραμμα Καλλικράτης».

δ) Του π.δ. 139/2010 (Φ.Ε.Κ. 232/27-12-2010 τ.Α') «Οργανισμός της Αποκεντρωμένης Διοίκησης Πελοποννήσου - Δυτικής Ελλάδας και Ιονίου».

2. Την υπ' αριθ. 40/29-12-2010 (Φ.Ε.Κ. 247/31-12-2010 τ.Α') πράξη του Υπουργικού Συμβουλίου περί διαπίστωσης της παύσης εκ του Νόμου των Γενικών Γραμματέων των Περιφερειών και διορισμού Γενικών Γραμματέων στις Αποκεντρωμένες Διοικήσεις του Κράτους.

3. Την υπ' αριθ. 4 της 6.2.2015 (Φ.Ε.Κ. 24/Α'/2015) Πράξη του Υπουργικού Συμβουλίου, περί αποδοχής παραιτήσεων των Γενικών Γραμματέων Αποκεντρωμένων Διοικήσεων της Χώρας και το άρθρο 56 του ν. 4257/2014 (Φ.Ε.Κ. 93/Α'/14-4-2014).

4. Τα άρθρα 28 και 28Α του ν. 4325/2015 (ΦΕΚ Α' 47) «Εκδημοκρατισμός της Διοίκησης - Καταπολέμηση Γραφειοκρατίας και Ηλεκτρονική Διακυβέρνηση. Αποκατάσταση αδικιών και άλλες διατάξεις».

5. Την αριθμ. 15870/15-5-2017 απόφαση του Υπουργού Εσωτερικών περί διορισμού του Νικολάου Παπαθεοδώρου του Αγγελάκη ως Συντονιστή της Αποκεντρωμένης Διοίκησης Πελοποννήσου, Δυτικής Ελλάδας και Ιονίου (ΦΕΚ τ. Υ.Ο.Δ.Δ. 250/26-5-2017).

6. Τις διατάξεις του ν. 998/1979 (Φ.Ε.Κ. 289/Α'/1979) «Περί προστασίας των δασών και των δασικών εν γένει εκτάσεων της χώρας», όπως έχουν τροποποιηθεί και ισχύουν σήμερα και συγκεκριμένα της παρ. 4 άρθρου 44, όπως προστέθηκε με το άρθρο 36 του ν. 3698/2008 και αντικαταστάθηκε με την παρ. 3 άρθρου 35 του

ν. 4280/2014 (Φ.Ε.Κ. 159/Α'/2014) "Περιβαλλοντική αναβάθμιση και ιδιωτική πολεοδόμηση - Βιώσιμη ανάπτυξη οικισμών - Ρυθμίσεις δασικής νομοθεσίας και άλλες διατάξεις"

7. Την υπ' αριθ. 160417/1180/8-7-1980 βασική Εγκύκλιο Δ/γής του Υπουργείου Γεωργίας, με την οποία παρέχονται οδηγίες για τις αναδασωτέες εκτάσεις.

8. Την υπ' αριθ. 105545/534/1-9-2014 Δ/γής του Υ.Π.Ε.Κ.Α. «Εφαρμογή άρθρου 35 ν. 4280/2014 -Φ.Ε.Κ. 159/Α'/2014».

9. Την υπ' αριθ. 117080/6353/13-11-2014 (ΑΔΑ : 77ΣΕ0-ΙΒ3) Δ/γής Υ.Π.Ε.Κ.Α. «Περί της διαδικασίας άρσης ή ανάκλησης αποφάσεων αναδάσωσης».

10. Την υπ' αριθ. 124581/2774/26-5-2015 Δ/γής Υ.Π.Α.Π.Ε.Ν. «Περί της διαδικασίας άρσης ή ανάκλησης αποφάσεων αναδάσωσης - Διευκρινίσεις».

11. Την υπ' αριθ. 2054/7-11-1989 (Φ.Ε.Κ. 705/Δ/1989) απόφαση Νομάρχης Κορινθίας, σύμφωνα με την οποία κηρύχθηκε ως "αναδασωτέα" λόγω πυρκαγιάς, έκταση συνολικού εμβαδού 17.460 στρεμμάτων, στη θέση "Βαγιάς - Λιθάρι κ.λπ." των Κοινοτήτων Πιτσών - Λουτρού - Κορφιώτισσας - Καμαρίου - Αμφιθέας - Πελλήνης - Ρίζας - Ξυλοκάστρου - Καρυωτικών - Γελινιατικών - Ζεμενού και Θαλερού Νομού Κορινθίας.

12. Την υπ' αριθμ. 499/2-3-2011 αρχική πρόταση του Δασαρχείου Ξυλοκάστρου προς την Α' ΕΕΔΑ Κορινθίας για τη μερική ανάκληση της υπ' αριθμ. 2054/7-11-1989 (ΦΕΚ 705/Δ'/1989) απόφασης Νομάρχης Κορινθίας, η οποία μας επεστράφη με το 40102/20-2-2017 έγγραφο Δ/νσης Δασών Κορινθίας.

13. Την υπ' αριθ. 68403/24-3-2017 τελική πρόταση του Δασαρχείου Ξυλοκάστρου, μετά την από 26-10-2010 έκθεση φωτοερμηνείας του Δασολόγου Φώτη Ντάφου, για τη μερική ανάκληση της υπ' αριθ. 2054/7-11-1989 (Φ.Ε.Κ. 705/Δ/1989) ανωτέρω απόφασης Νομάρχης Κορινθίας, σύμφωνα με την οποία κηρύχθηκε ως "αναδασωτέα" λόγω πυρκαγιάς, έκταση συνολικού εμβαδού 17.460 στρεμμάτων, στη θέση "Βαγιάς - Λιθάρι κ.λπ." των Κοινοτήτων Πιτσών - Λουτρού - Κορφιώτισσας - Καμαρίου - Αμφιθέας - Πελλήνης - Ρίζας - Ξυλοκάστρου - Καρυωτικών - Γελινιατικών - Ζεμενού και Θαλερού Νομού Κορινθίας, ως προς επιφάνεια εμβαδού 6.193,76 τετρ. μέτρων, στη θέση "Μοναστήρι" της Τ.Κ. Ρίζας, Δ.Ε. Ξυλοκάστρου του Δήμου Ξυλοκάστρου - Ευρωστίνης, Π.Ε. Κορινθίας, όπως αποτυπώνεται με τα στοιχεία Α, Β, Γ...Ρ, Σ, Τ, Α στο από 11-7-2017 Τοπογραφικό Διάγραμμα κλίμακα 1:1000, του Δασολόγου Δασαρχείου Ξυλοκάστρου Περικλή Μενούνου και εντοπίζεται επί αυτού σε απόσπασμα φύλλου χάρτη Ξυλοκάστρου, με κλίμακα 1:50000, με το αιτιολογικό ότι αυτή αποτελεί μη δασική έκταση (παρ. 6α άρθρο 3 του ν. 998/1979, ως ισχύει) και συμπεριλήφθηκε εκ πλάνης στην αναδασωτέα έκταση, αποφασίζουμε:

Τη Μερική ανάκληση της υπ' αριθ. 2054/7-11-1989 (Φ.Ε.Κ. 705/Δ/1989) απόφασης Νομάρχης Κορινθίας, σύμφωνα με την οποία κηρύχθηκε ως "αναδασωτέα" λόγω πυρκαγιάς, έκταση συνολικού εμβαδού 17.460 στρεμμάτων, στη θέση "Βαγιάς - Λιθάρι κ.λπ." των Κοινοτήτων Πιτσών - Λουτρού - Κορφιώτισσας - Καμαρίου - Αμφιθέας - Πελλήνης - Ρίζας - Ξυλοκάστρου - Καρυωτικών -

Γελινατικών - Ζεμενού και Θαλερού Νομού Κορινθίας, ως προς επιφάνεια εμβαδού 6.193,76 τετρ. μέτρων, στη θέση "Μοναστήρι" της Τ.Κ. Ρίζας, Δ.Ε. Ξυλοκάστρου του Δήμου Ξυλοκάστρου - Ευρωστίνης, Π.Ε. Κορινθίας, όπως αποτυπώνεται με τα στοιχεία Α, Β, Γ, ... Ρ, Σ, Τ, Α στο από 11-7-2017 συνημμένο Τοπογραφικό Διάγραμμα κλίμακας 1:1000, του Δασολόγου Δασαρχείου Ξυλοκάστρου Περικλή Μενούνου, εντοπίζεται επί αυτού σε απόσπασμα Φύλλου Χάρτη Ξυλοκάστρου, με κλίμακα 1:50.000 και οριοθετείται με χρήση συντεταγμένων του Ε.Γ.Σ.Α. '87 ως εξής:

Σημείο	A:	X=375524,270	Y=4213245,770
»	B:	X=375525,810	Y=4213254,040
»	Γ:	X=375529,890	Y=4213263,970
»	Δ:	X=375537,050	Y=4213277,800
»	E:	X=375547,900	Y=4213298,680
»	Z:	X=375559,420	Y=4213315,570
»	H:	X=375572,340	Y=4213329,660
»	Θ:	X=375584,940	Y=4213344,600
»	I:	X=375597,940	Y=4213331,830
»	K:	X=375588,500	Y=4213315,850

»	Λ:	X=375623,170	Y=4213305,370
»	M:	X=375619,940	Y=4213284,170
»	N:	X=375618,430	Y=4213242,210
»	Ξ:	X=375602,260	Y=4213243,700
»	O:	X=375583,220	Y=4213242,110
»	Π:	X=375563,410	Y=4213246,740
»	P:	X=375543,500	Y=4213250,510
»	Σ:	X=375541,720	Y=4213249,890
»	T:	X=375537,660	Y=4213238,900

Δεδομένου ότι αυτή αποτελεί μη δασική έκταση (παρ. 6α άρθρου 3 του ν. 998/1979, ως ισχύει), δεν υπάγεται στις διατάξεις της Δασικής Νομοθεσίας και συμπεριλήφθηκε στην απόφαση κήρυξης αναδασωτέας έκτασης, λόγω πλάνης περί τα πραγματικά δεδομένα.

Η απόφαση αυτή να δημοσιευθεί στην Εφημερίδα της Κυβερνήσεως.

Πάτρα, 3 Οκτωβρίου 2017

Ο Συντονιστής Αποκεντρωμένης Διοίκησης
ΝΙΚΟΛΑΟΣ ΠΑΠΑΘΕΟΔΩΡΟΥ

ΣΥΝΤΕΤΑΓΜΕΝΕΣ ΣΗΜΕΙΩΝ ΚΟΡΥΦΩΝ ΣΤΟ ΣΥΣΤΗΜΑ Ε.Γ.Σ.Α. 1987

	X	Ψ
A	375524.270	4213245.770
B	375525.810	4213254.040
Γ	375529.890	4213263.970
Δ	375537.060	4213277.800
E	375547.900	4213298.680
Z	375559.420	4213315.570
H	375572.340	4213329.660
Θ	375584.940	4213344.600
I	375597.940	4213331.830
K	375588.500	4213315.850
Λ	375623.170	4213305.370
M	375619.940	4213284.170
N	375618.430	4213242.210
Ξ	375602.260	4213243.700
O	375583.220	4213242.110
Π	375563.410	4213246.740
P	375543.50	4213250.510
Σ	375541.720	4213249.890
T	375537.660	4213238.900

ΤΟΠΟΓΡΑΦΙΚΟ ΔΙΑΓΡΑΜΜΑ ΚΛΙΜΑΚΑΣ 1:50000 ΣΤΟ ΟΠΟΙΟ ΦΑΙΝΕΤΑΙ, ΜΕΡΟΣ ΤΗΣ ΕΚΤΑΣΗΣ ΠΟΥ ΚΗΡΧΘΗΚΕ ΑΝΑΔΑΣΩΤΕΑ, ΜΕ ΤΗΝ 2054/07-11-1989 ΑΠΟΦΑΣΗ ΝΟΜΑΡΧΗ ΚΟΡΙΝΘΙΑΣ ΜΕ ΜΑΥΡΟ ΧΡΩΜΑ ΕΠΙΣΗΜΑΙΝΕΤΑΙ Η ΠΡΟΤΕΙΝΟΜΕΝΗ ΕΚΤΑΣΗ

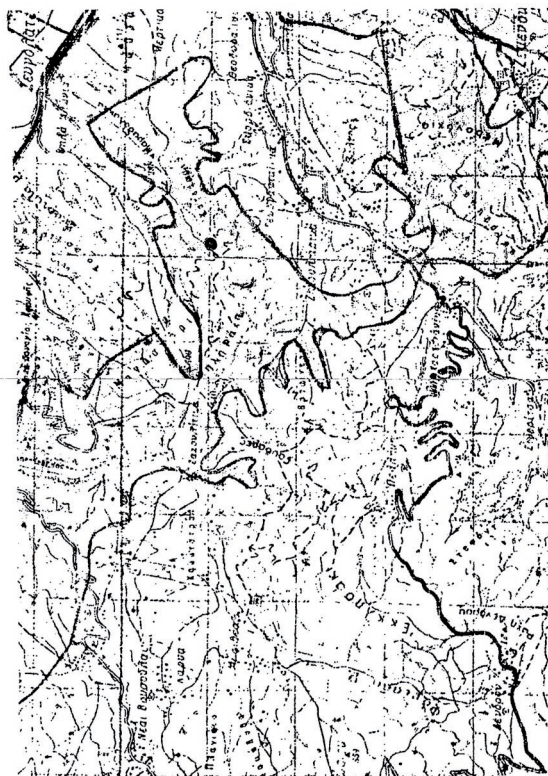

ΑΝΗΚΕΙ ΣΤΗΝ Φ. 043140/3-10-80/Γ ΑΠΟΦΑΣΗ ΣΥΝΤΟΝΙΣΤΗ Α.Δ.Π.Δ.Ε.Ι ΤΟΠΟΓΡΑΦΙΚΟ ΔΙΑΓΡΑΜΜΑ ΚΛΙΜΑΚΑΣ 1:1000 ΣΤΟ ΟΠΟΙΟ ΦΑΙΝΕΤΑΙ Η ΕΚΤΑΣΗ ΣΤΗ ΘΕΣΗ «ΜΟΝΑΣΤΗΡΙ», ΡΙΖΑΣ, ΓΙΑ ΤΗΝ ΟΠΟΙΑ ΠΡΟΤΕΙΝΕΤΑΙ ΝΑ ΑΝΑΚΛΗΘΕΙ Ο ΑΝΑΔΑΣΩΤΕΟΣ ΧΑΡΑΚΤΗΡΑΣ ΤΗΣ

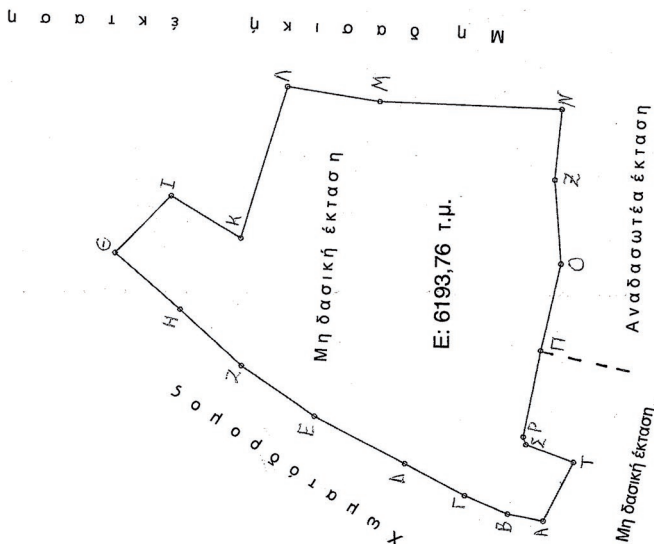

ΕΘΝΙΚΟ ΤΥΠΟΓΡΑΦΕΙΟ
Για τεχνικούς λόγους στο σχεδιάγραμμα, από το ηλεκτρονικό αρχείο, έγινε σμίκρυνση κατά ποσοστό **57%**

ΕΥΛΟΓΙΣΤΡΟ 11/07/17
Ο ΣΥΝΤΑΚΤΗΣ
ΠΕΡΙΚΗΣ ΜΕΝΟΥΝΟΣ
ΔΑΣΟΛΟΓΟΣ ΜΕ Α-ΒΑΘΜΟ

ΕΥΛΟΓΙΣΤΡΟ 11/07/17
Ο ΔΑΣΑΡΧΗΣ
ΑΡΧΙΤΕΚΤΟΝΙΚΟΣ
ΔΑΣΟΛΟΓΟΣ ΜΕ Α-ΒΑΘΜΟ

ΕΥΛΟΓΙΣΤΡΟ 11/07/17
Ο Δ.Π.Δ.Ε.Ι
ΝΙΚΟΛΑΟΣ ΒΡΑΤΣΙΛΟΔΩΡΟΥ

Αριθμ. 243065 (3)

Μερική ανάκληση της υπ' αριθ. 36074/729/5-9-2013 (Φ.Ε.Κ. 496/Δ/2013) απόφασης Γ.Γ. ΑΔΠΔΕ και Ι, σύμφωνα με την οποία κηρύχθηκε ως "αναδασωτέα" λόγω πυρκαγιάς, έκταση συνολικού εμβαδού 1.764,42 στρεμμάτων, στη θέση "Σαϊτά" των Τ.Κ. Κ.Τρικάλων, Μ.Τρικάλων, Α.Τρικάλων και Μάννας Π.Ε. Κορινθίας, ως προς επιφάνεια εμβαδού 417,63 τετρ. μέτρων στη θέση "Δενδρούλια" της Τ.Κ. Κ.Τρικάλων Δ.Ε. Ξυλοκάστρου του Δήμου Ξυλοκάστρου - Ευρωστίνης Π.Ε. Κορινθίας.

Ο ΣΥΝΤΟΝΙΣΤΗΣ
ΑΠΟΚΕΝΤΡΩΜΕΝΗΣ ΔΙΟΙΚΗΣΗΣ
ΠΕΛΟΠΟΝΝΗΣΟΥ - ΔΥΤΙΚΗΣ ΕΛΛΑΔΑΣ
ΚΑΙ ΙΟΝΙΟΥ

Έχοντας υπόψη:

1. Τις διατάξεις :

α) Του ν. 2503/1997 «Διοίκηση, οργάνωση, στελέχωση της Περιφέρειας, ρύθμιση θεμάτων για την Τοπική Αυτοδιοίκηση και άλλες διατάξεις».

β) Του ν. 3200/1955 «Περί διοικητικής αποκέντρωσης» όπως τροποποιήθηκε και συμπληρώθηκε με το ν.δ. 532/1970 και μεταγενέστερες διατάξεις.

γ) Των άρθρων 6 και 280 του ν. 3852/2010 (Φ.Ε.Κ. 87/7-6-2010 τ.Α') «Νέα αρχιτεκτονική της Αυτοδιοίκησης και της Αποκεντρωμένης Διοίκησης - Πρόγραμμα Καλλικράτης».

δ) Του π.δ. 139/2010 (Φ.Ε.Κ. 232/27-12-2010 τ.Α') «Οργανισμός της Αποκεντρωμένης Διοίκησης Πελοποννήσου - Δυτικής Ελλάδας και Ιονίου».

2. Την υπ' αριθ. 40/29-12-2010 (Φ.Ε.Κ. 247/31-12-2010 τ.Α') πράξη του Υπουργικού Συμβουλίου περί διαπίστωσης της παύσης εκ του Νόμου των Γενικών Γραμματέων των Περιφερειών και διορισμού Γενικών Γραμματέων στις Αποκεντρωμένες Διοικήσεις του Κράτους.

3. Την υπ' αριθ. 4 της 6.2.2015 (Φ.Ε.Κ. 24/Α'/2015) πράξη του Υπουργικού Συμβουλίου, περί αποδοχής παραιτήσεων των Γενικών Γραμματέων Αποκεντρωμένων Διοικήσεων της Χώρας και το άρθρο 56 του ν. 4257/2014 (Φ.Ε.Κ. 93/Α'/14-4-2014).

4. Τα άρθρα 28 και 28Α του ν. 4325/2015 (ΦΕΚ Α' 47) «Εκδημοκρατισμός της Διοίκησης - Καταπολέμηση Γραφειοκρατίας και Ηλεκτρονική Διακυβέρνηση. Αποκατάσταση αδικιών και άλλες διατάξεις».

5. Την αριθμ. 15870/15-5-2017 απόφαση του Υπουργού Εσωτερικών περί διορισμού του Νικολάου Παπαθεοδώρου του Αγγελάκη ως Συντονιστή της Αποκεντρωμένης Διοίκησης Πελοποννήσου, Δυτικής Ελλάδας και Ιονίου (ΦΕΚ τ. Υ.Ο.Δ.Δ. 250/26-5-2017).

6. Τις διατάξεις του ν. 998/1979 (Φ.Ε.Κ. 289/Α'/1979) «Περί προστασίας των δασών και των δασικών εν γένει εκτάσεων της χώρας», όπως έχουν τροποποιηθεί και ισχύουν σήμερα και συγκεκριμένα της παρ. 4 άρθρου 44, όπως προστέθηκε με το άρθρο 36 του ν. 3698/2008 και αντικαταστάθηκε με την παρ. 3 άρθρου 35 του ν. 4280/2014 (Φ.Ε.Κ. 159/Α'/2014) "Περιβαλλοντική αναβάθμιση και ιδιωτική πολεοδόμηση - Βιώσιμη ανάπτυξη

οικισμών - Ρυθμίσεις δασικής νομοθεσίας και άλλες διατάξεις".

7. Την υπ' αριθ. 160417/1180/8-7-1980 βασική Εγκύκλιο Δ/γής του Υπουργείου Γεωργίας, με την οποία παρέχονται οδηγίες για τις αναδασωτέες εκτάσεις.

8. Την υπ' αριθ. 105545/534/1-9-2014 Δ/γής του Υ.Π.Ε.Κ.Α. «Εφαρμογή άρθρου 35 ν. 4280/2014 - Φ.Ε.Κ. 159/Α'/2014».

9. Την υπ' αριθ. 117080/6353/13-11-2014 (ΑΔΑ : 77ΣΕ0-ΙΒ3) Δ/γής Υ.Π.Ε.Κ.Α. «Περί της διαδικασίας άρσης ή ανάκλησης αποφάσεων αναδάσωσης».

10. Την υπ' αριθ. 124581/2774/26-5-2015 Δ/γής Υ.Π.Α.Π.Ε.Ν. «Περί της διαδικασίας άρσης ή ανάκλησης αποφάσεων αναδάσωσης - Διευκρινήσεις».

11. Την υπ' αριθ. 36074/729/5-9-2013 (Φ.Ε.Κ. 496/Δ/2013) απόφαση Γ.Γ. ΑΔΠΔΕ και Ι, σύμφωνα με την οποία κηρύχθηκε ως "αναδασωτέα" λόγω πυρκαγιάς, έκταση συνολικού εμβαδού 1.764,42 στρεμμάτων, στη θέση "Σαϊτά" των Τ.Κ. Κ.Τρικάλων, Μ.Τρικάλων, Α.Τρικάλων και Μάννας Π.Ε. Κορινθίας.

12. Την υπ' αριθ. 101337/09-05-2017 Πρόταση του Δασαρχείου Ξυλοκάστρου, για τη μερική ανάκληση της υπ' αριθ. 36074/729/5-9-2013 (Φ.Ε.Κ. 496/Δ/2013) απόφαση Γ.Γ. ΑΔΠΔΕ και Ι, σύμφωνα με την οποία κηρύχθηκε ως "αναδασωτέα" λόγω πυρκαγιάς, έκταση συνολικού εμβαδού 1.764,42 στρεμμάτων, στη θέση "Σαϊτά" των Τ.Κ. Κ.Τρικάλων, Μ.Τρικάλων, Α.Τρικάλων και Μάννας Π.Ε. Κορινθίας, ως προς επιφάνεια εμβαδού 417,63 τετρ. μέτρων στη θέση "Δενδρούλια" της Τ.Κ. Κ.Τρικάλων Δ.Ε. Ξυλοκάστρου του Δήμου Ξυλοκάστρου - Ευρωστίνης Π.Ε. Κορινθίας, όπως αποτυπώνεται με τα στοιχεία 10, 11, 12, 13, 15, 16, 10 στο 11/07/2017 Τοπογραφικό Διάγραμμα κλίμακας 1:500, του Δασολόγου Δασαρχείου Ξυλοκάστρου Περικλή Μενούνου και εντοπίζεται επί αυτού σε απόσπασμα Φύλλου Χάρτη Ξυλοκάστρου, με κλίμακα 1:20.000, με το αιτιολογικό ότι αυτή αποτελεί μη δασική έκταση (παρ. 6α άρθρου 3 του ν. 998/1979, ως ισχύει) και συμπεριλήφθηκε εκ πλάνης στην αναδασωτέα έκταση, αποφασίζουμε:

Τη Μερική ανάκληση της υπ' αριθ. 36074/729/5-9-2013 (Φ.Ε.Κ. 496/Δ/2013) απόφαση Γ.Γ. ΑΔΠΔΕ και Ι, σύμφωνα με την οποία κηρύχθηκε ως "αναδασωτέα" λόγω πυρκαγιάς, έκταση συνολικού εμβαδού 1.764,42 στρεμμάτων, στη θέση "Σαϊτά" των Τ.Κ. Κ.Τρικάλων, Μ.Τρικάλων, Α.Τρικάλων και Μάννας Π.Ε. Κορινθίας, ως προς επιφάνεια εμβαδού 417,63 τετρ. μέτρων στη θέση "Δενδρούλια" της Τ.Κ. Κ.Τρικάλων Δ.Ε. Ξυλοκάστρου του Δήμου Ξυλοκάστρου - Ευρωστίνης Π.Ε. Κορινθίας, ως προς επιφάνεια εμβαδού 417,63 τετρ. μέτρων στη θέση "Δενδρούλια" της Τ.Κ. Κ.Τρικάλων Δ.Ε. Ξυλοκάστρου του Δήμου Ξυλοκάστρου - Ευρωστίνης Π.Ε. Κορινθίας, όπως αποτυπώνεται με τα στοιχεία 10, 11, 12, 13, 15, 16, 10 στο 11/07/2017 συνημμένο Τοπογραφικό Διάγραμμα κλίμακας 1:500, του Δασολόγου Δασαρχείου Ξυλοκάστρου Περικλή Μενούνου, εντοπίζεται επί αυτού σε απόσπασμα Φύλλου Χάρτη Ξυλοκάστρου, με κλίμακα 1:20.000 και οριοθετείται με χρήση συντεταγμένων του Ε. Γ. Σ.Α. '87 ως εξής:

Σημείο 10 :	X=366596.184	Ψ=4205806.805
11 :	X=366605.856	Ψ=4205791.931
12 :	X=366635.769	Ψ=4205756.808
13 :	X=366640.442	Ψ=4205758.616
15 :	X=366645.103	Ψ=4205759.790
16 :	X=366595.825	Ψ=4205810.181

Δεδομένου ότι αυτή αποτελεί μη δασική έκταση (παρ. 6α άρθρου 3 του ν. 998/1979, ως ισχύει), δεν υπάγεται

στις διατάξεις της Δασικής Νομοθεσίας και συμπεριλήφθηκε στην απόφαση κήρυξης αναδασωτέας έκτασης, λόγω πλάνης περί τα πραγματικά δεδομένα.

Η απόφαση αυτή να δημοσιευθεί στην Εφημερίδα της Κυβερνήσεως.

Πάτρα, 3 Οκτωβρίου 2017

Ο Συντονιστής Αποκεντρωμένης Διοίκησης

ΝΙΚΟΛΑΟΣ ΠΑΠΑΘΕΟΔΩΡΟΥ

Αριθμ. 243087

(4)

Μερική ανάκληση της υπ' αριθ. 1473/27-8-1998 (Φ.Ε.Κ. 694/Δ/1998) απόφασης Γενικού Γραμματέα Περιφέρειας Πελοποννήσου, σύμφωνα με την οποία κηρύχθηκε ως "αναδασωτέα" λόγω πυρκαγιάς, έκταση συνολικού εμβαδού 7.211,00 στρεμμάτων μετά τη διόρθωση σφάλματος ως προς το εμβαδό (Φ.Ε.Κ. 145/Δ/2-4-2008), στη θέση "Ποντά" στην περιφέρεια των Κοινοτήτων Καλλιθέας, Γελληνιατικών, Πύργου και Χελυδορίου Νομού Κορινθίας, ως προς επιφάνεια συνολικού εμβαδού 7.776,41 τετρ. μέτρων, στη θέση "Βρωμονέρι" της Τ.Κ. Χελυδορίου Δ. Ε. Ευρωστίνης του Δήμου Ξυλοκάστρου - Ευρωστίνης Π.Ε. Κορινθίας.

Ο ΣΥΝΤΟΝΙΣΤΗΣ
ΑΠΟΚΕΝΤΡΩΜΕΝΗΣ ΔΙΟΙΚΗΣΗΣ
ΠΕΛΟΠΟΝΝΗΣΟΥ - ΔΥΤΙΚΗΣ ΕΛΛΑΔΑΣ
ΚΑΙ ΙΟΝΙΟΥ

Έχοντας υπόψη:

1. Τις διατάξεις:

α) Του ν. 2503/1997 «Διοίκηση, οργάνωση, στελέχωση της Περιφέρειας, ρύθμιση θεμάτων για την Τοπική Αυτοδιοίκηση και άλλες διατάξεις».

β) Του ν. 3200/1955 «Περί διοικητικής αποκέντρωσης» όπως τροποποιήθηκε και συμπληρώθηκε με το ν.δ. 532/1970 και μεταγενέστερες διατάξεις.

γ) Των άρθρων 6 και 280 του ν. 3852/2010 (Φ.Ε.Κ. 87/7-6-2010 τ.Α') «Νέα αρχιτεκτονική της Αυτοδιοίκησης και της Αποκεντρωμένης Διοίκησης - Πρόγραμμα Καλλικράτης».

δ) Του π.δ. 139/2010 (Φ.Ε.Κ. 232/27-12-2010 τ.Α') «Οργανισμός της Αποκεντρωμένης Διοίκησης Πελοποννήσου - Δυτικής Ελλάδας και Ιονίου».

2. Την υπ' αριθ. 40/29-12-2010 (Φ.Ε.Κ. 247/31-12-2010 τ.Α') πράξη του Υπουργικού Συμβουλίου περί διαπίστωσης της παύσης εκ του Νόμου των Γενικών Γραμματέων των Περιφερειών και διορισμού Γενικών Γραμματέων στις Αποκεντρωμένες Διοικήσεις του Κράτους.

3. Την υπ' αριθ. 4 της 6.2.2015 (Φ.Ε.Κ. 24/Α'/2015) πράξη του Υπουργικού Συμβουλίου, περί αποδοχής παραιτήσεων των Γενικών Γραμματέων Αποκεντρωμένων Διοικήσεων της Χώρας και το άρθρο 56 του ν. 4257/2014 (Φ.Ε.Κ. 93/Α'/14-4-2014).

4. Τα άρθρα 28 και 28Α του ν.4325/2015 (ΦΕΚ Α' 47) «Εκδημοκρατισμός της Διοίκησης -Καταπολέμηση Γραφειοκρατίας και Ηλεκτρονική Διακυβέρνηση. Αποκατάσταση αδικιών και άλλες διατάξεις».

5. Την αριθμ. 15870/15-5-2017 απόφαση του Υπουργού Εσωτερικών περί διορισμού του Νικολάου Παπαθεοδώρου του Αγγελάκη ως Συντονιστή της Αποκεντρωμένης Διοίκησης Πελοποννήσου, Δυτικής Ελλάδας και Ιονίου (ΦΕΚ τ. Υ.Ο.Δ.Δ. 250/26-5-2017).

6. Τις διατάξεις του ν. 998/1979 (Φ.Ε.Κ. 289/Α'/1979) «Περί προστασίας των δασών και των δασικών εν γένει εκτάσεων της χώρας», όπως έχουν τροποποιηθεί και ισχύουν σήμερα και συγκεκριμένα της παρ. 4 άρθρου 44, όπως προστέθηκε με το άρθρο 36 του ν. 3698/2008 και αντικαταστάθηκε με την παρ. 3 άρθρου 35 του

ν. 4280/2014 (Φ.Ε.Κ. 159/Α'/2014) "Περιβαλλοντική αναβάθμιση και ιδιωτική πολεοδόμηση - Βιώσιμη ανάπτυξη οικισμών - Ρυθμίσεις δασικής νομοθεσίας και άλλες διατάξεις".

7. Την υπ' αριθ. 105545/534/1-9-2014 Δ/γή του Υ.Π.Ε.Κ.Α. «Εφαρμογή άρθρου 35 ν. 4280/2014 -Φ.Ε.Κ. 159/Α/2014».

8. Την υπ' αριθ. 117080/6353/13-11-2014 (ΑΔΑ : 77ΣΕΟ-ΙΒ3) Δ/γή Υ.Π.Ε.Κ.Α. «Περί της διαδικασίας άρσης ή ανάκλησης αποφάσεων αναδάσωσης».

9. Την υπ' αριθ. 160417/1180/8-7-1980 βασική Εγκύκλιο Δ/γή του Υπουργείου Γεωργίας, με την οποία παρέχονται οδηγίες για τις αναδασωτέες εκτάσεις.

10. Την υπ' αριθ. 124581/2774/26-5-2015 Δ/γή Υ.Π.Α.Π.Ε.Ν. «Περί της διαδικασίας άρσης ή ανάκλησης αποφάσεων αναδάσωσης - Διευκρινίσεις».

11. Την υπ' αριθ. 1473/27-8-1998 (Φ.Ε.Κ. 694/Δ/1998) απόφαση Γενικού Γραμματέα Περιφέρειας Πελοποννήσου, με την οποία κηρύχθηκε ως "αναδασωτέα" λόγω πυρκαγιάς, έκταση συνολικού εμβαδού 7.211,00 στρεμμάτων μετά τη διόρθωση σφάλματος ως προς το εμβαδό (Φ.Ε.Κ. 145/Δ'/2-4-2008), στη θέση "Ποντά" στην περιφέρεια των Κοινοτήτων Καλλιθέας, Γελληνιατικών, Πύργου και Χελυδορίου Νομού Κορινθίας.

12. Την 925/23-5-2008 αρχική πρόταση Δασαρχείου Ξυλοκάστρου προς την Α' ΕΕΔΑ Ν.Κορινθίας για την μερική ανάκληση της ανωτέρω αναδασωτέας ως προς το τμήμα ΕΙ που περιγράφεται με τα στοιχεία Α, Β, Γ, ... Ρ, Σ, Α και εμβαδό 7.776,41 τ.μ. και η οποία επεστράφη με το 38894/17-2-2017 έγγραφο Δ/νσης Δασών Κορινθίας.

13. Την υπ' αριθ. 58082/14-03-2017 τελική πρόταση του Δασαρχείου Ξυλοκάστρου, μετά την από 7-5-2008 Έκθεση Φωτοερμηνείας του Δασολόγου Κων/νου Χίνου, για μερική ανάκληση της υπ' αριθ. 1473/27-8-1998 (Φ.Ε.Κ. 694/Δ/1998) ανωτέρω απόφασης Γ.Γ.Π.Π, σύμφωνα με την οποία κηρύχθηκε ως "αναδασωτέα" λόγω πυρκαγιάς, έκταση συνολικού εμβαδού 7.211,00 στρεμμάτων, μετά τη διόρθωση σφάλματος ως προς το εμβαδό (Φ.Ε.Κ. 145/Δ/2-4-2008), στη θέση "Ποντά" στην περιφέρεια των Κοινοτήτων Καλλιθέας, Γελληνιατικών, Πύργου και Χελυδορίου Νομού Κορινθίας, ως προς επιφάνεια συνολικού εμβαδού 7.776,41 τετρ. μέτρων, στη θέση "Βρωμονέρι" της Τ.Κ. Χελυδορίου Δ.Ε. Ευρωστίνης του Δήμου Ξυλοκάστρου - Ευρωστίνης Π.Ε. Κορινθίας, που περιγράφεται με τα στοιχεία Α, Β, Γ, ... Ρ, Σ, Α στο από 11-7-2017 τοπογραφικό διάγραμμα με κλίμακα 1:1000 του Δασολόγου Περικλή Μενούνου, με το αιτιολογικό ότι η συγκεκριμένη επιφάνεια είχε ανέκαθεν, μη δασικό χαρακτήρα (παρ. 6β άρθρου 3 του ν. 998/1979, ως ισχύει), δεν υπάγεται στις διατάξεις της Δασικής Νομοθεσίας και συμπεριλήφθηκε εκ πλάνης στην αναδασωτέα έκταση.

14. Οι υπ' αριθ. 102105/6045/19-8-2015, 147894/7941/5-11-2015 και 147927/7942/5-11-2015 Δ/γές Δ/νσης Συντονισμού και Επιθεώρησης Δασών Α.Δ. Π.Δ.Ε. και Ι, αποφασίζουμε:

Τη Μερική ανάκληση της υπ' αριθ. 1473/27-8-1998 (Φ.Ε.Κ. 694/Δ/1998) απόφασης Γενικού Γραμματέα Περιφέρειας Πελοποννήσου, σύμφωνα με την οποία κηρύχθηκε ως "αναδασωτέα" λόγω πυρκαγιάς, έκταση συνολικού εμ-

βαδού 7.211,00 στρεμμάτων, μετά τη διόρθωση σφάλματος ως προς το εμβαδό (Φ.Ε.Κ. 145/Δ/2-4-2008), στη θέση "Ποντά" στην περιφέρεια των Κοινοτήτων Καλλιθέας, Γελληνιατικών, Πύργου και Χελυδορίου Νομού Κορινθίας, ως προς επιφάνεια συνολικού εμβαδού 7.776,41 τετρ. μέτρων, στη θέση "Βρωμονέρι" της Τ.Κ. Χελυδορίου Δ.Ε. Ευρωστίνης του Δήμου Ξυλοκάστρου - Ευρωστίνης Π.Ε. Κορινθίας, όπως αποτυπώνεται στο από 11-07-2017 συνημμένο Τοπογραφικό Διάγραμμα κλίμακας 1:1000, που συνέταξε ο Δασολόγος Περικλής Μενούνος, περιγράφεται με τα στοιχεία Α, Β, Γ, ... Ρ, Σ, Α, εντοπίζεται σε απόσπασμα χάρτη Ξυλοκάστρου κλίμακας 1:20000 και οριοθετείται με χρήση συντεταγμένων του Ε. Γ. Σ.Α. '87, ως εξής:

Σημείο	Α	: X=362033,906	Υ=4214612,049
»	Β	: X=362029,623	Υ=4214587,258
»	Γ	: X=362024,856	Υ=4214561,412
»	Δ	: X=362006,158	Υ=4214556,106
»	Ε	: X=361981,857	Υ=4214557,574
»	Ζ	: X=361956,841	Υ=4214572,344
»	Η	: X=361902,512	Υ=4214569,966
»	Θ	: X=361903,999	Υ=4214585,017
»	Ι	: X=361904,813	Υ=4214599,456
»	Κ	: X=361899,518	Υ=4214612,587
»	Λ	: X=361884,264	Υ=4214624,233
»	Μ	: X=361879,957	Υ=4214634,230
»	Ν	: X=361884,032	Υ=4214635,036

»	Ξ	: X=361903,963	Υ=4214635,007
»	Ο	: X=361924,288	Υ=4214637,697
»	Π	: X=361946,792	Υ=4214627,822
»	Ρ	: X=361970,589	Υ=4214618,643
»	Σ	: X=361989,507	Υ=4214617,544

Δεδομένου ότι η εν λόγω έκταση έχει διαχρονικά μη δασικό χαρακτήρα (παρ. 6β άρθρου 3 του ν. 998/1979, ως ισχύει), δεν υπάγεται στις διατάξεις της Δασικής Νομοθεσίας και συμπεριλήφθηκε στην απόφαση κήρυξης αναδασωτέας έκτασης, λόγω πλάνης περί τα πραγματικά δεδομένα.

Από τις διατάξεις της απόφασης αυτής δεν προκαλείται δαπάνη σε βάρος του Κρατικού Προϋπολογισμού.

Κατά της παρούσας απόφασης, σύμφωνα με τις διατάξεις της παρ. 1 άρθρου 47 του ν. 3900/2010, όπως τροποποίησε το άρθρο 1 του ν. 702/1977, επιτρέπεται προσφυγή από οποιονδήποτε έχει έννομο συμφέρον, ενώπιον του (αρμοδίου) τριμελούς Διοικητικού Εφετείου, εντός εξήντα ημερών από την επομένη της δημοσίευσής ή κοινοποίησής αυτής.

Η απόφαση αυτή να δημοσιευθεί στην Εφημερίδα της Κυβερνήσεως.

Πάτρα, 3 Οκτωβρίου 2017

Ο Συντονιστής Αποκεντρωμένης Διοίκησης
ΝΙΚΟΛΑΟΣ ΠΑΠΑΘΕΟΔΩΡΟΥ

ΣΥΝΤΕΤΑΓΜΕΝΕΣ ΣΗΜΕΙΩΝ ΚΟΡΥΦΩΝ ΣΤΟ ΣΥΣΤΗΜΑ Ε.Γ.Σ.Α. 1987

	X	Ψ
A	362033.906	4214612.049
B	362029.623	4214587.258
Γ	362024.866	4214561.412
Δ	362006.158	4214556.106
Ε	361981.857	4214557.574
Ζ	361956.841	4214572.344
Η	361902.512	4214569.966
Θ	361903.999	4214585.017
Ι	361904.813	4214599.456
Κ	361899.518	4214612.587
Λ	361884.264	4214624.233
Μ	361879.957	4214634.230
Ν	361884.032	4214635.036
Ξ	361903.963	4214635.007
Ο	361924.288	4214637.697
Π	361946.792	4214627.822
Ρ	361970.589	4214618.643
Σ	361989.507	4214617.544

ΤΟΠΟΓΡΑΦΙΚΟ ΔΙΑΓΡΑΜΜΑ ΚΛΙΜΑΚΑΣ 1:20000 ΣΤΟ ΟΠΟΙΟ ΦΑΙΝΕΤΑΙ,
 ΜΕΡΟΣ ΤΗΣ ΕΚΤΑΣΗΣ ΠΟΥ ΚΗΡΥΧΘΗΚΕ ΑΝΑΔΑΣΩΤΕΑ,
 ΜΕ ΤΗΝ 1473/27-08-1998 ΑΠΟΦΑΣΗ Γ.Γ.Π.Π.
 ΜΕ ΜΑΥΡΟ ΧΡΩΜΑ ΕΠΙΣΗΜΑΙΝΕΤΑΙ Η ΠΡΟΤΕΙΝΟΜΕΝΗ ΕΚΤΑΣΗ

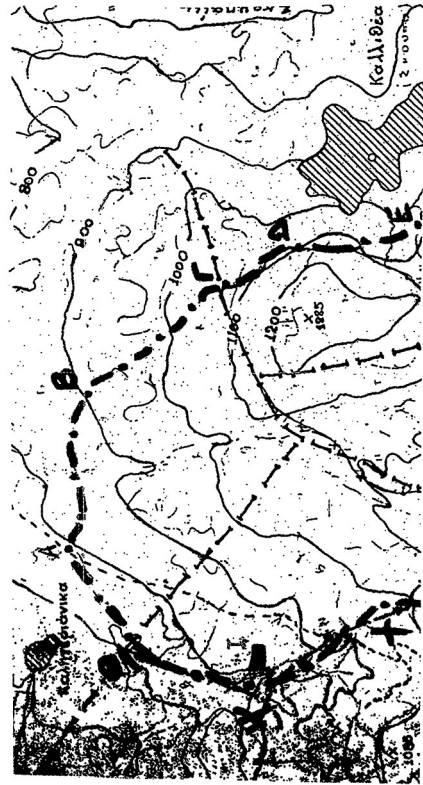

ΕΘΝΙΚΟ ΤΥΠΟΓΡΑΦΕΙΟ
 Για τεχνικούς λόγους στο σχεδιάγραμμα,
 από το ηλεκτρονικό αρχείο, έγινε
 σμίκρυνση κατά ποσοστό **58%**

ΑΝΗΚΕΙ ΣΤΗΝ... 243087/Σ-10-2017 ΑΠΟΦΑΣΗ ΣΥΝΤΟΝΙΣΤΗ Α.Δ.Π.Δ.Ε.& Ι
 ΤΟΠΟΓΡΑΦΙΚΟ ΔΙΑΓΡΑΜΜΑ ΚΛΙΜΑΚΑΣ 1:1000 ΣΤΟ ΟΠΟΙΟ ΦΑΙΝΕΤΑΙ
 Η ΕΚΤΑΣΗ ΣΤΗ ΘΕΣΗ «ΒΡΥΜΟΝΕΡΙ», ΧΕΛΥΔΟΡΕΟΥ,
 ΓΙΑ ΤΗΝ ΟΠΟΙΑ ΠΡΟΤΕΙΝΕΤΑΙ ΝΑ ΑΝΑΚΛΗΘΕΙ Ο ΑΝΑΔΑΣΩΤΕΟΣ ΧΑΡΑΚΤΗΡΑΣ ΤΗΣ

Χορτολιβαδική έκταση

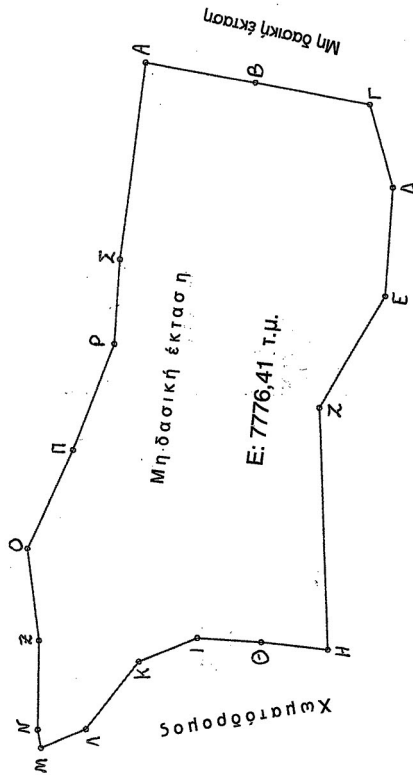

Μη δασική έκταση

ΕΛΛΗΝΙΚΗ ΔΗΜΟΚΡΑΤΙΑ
 ΕΥΡΩΠΑΪΚΗ ΚΟΙΝΩΝΙΑ
 ΥΠΟΥΡΓΕΙΟ ΠΕΡΙΧΕΙΡΗΣΗΣ
 ΕΡΓΩΝ ΚΑΙ ΚΑΤΑΡΤΙΣΗΣ
 ΜΙΚΡΟΛΟΓΙΣΤΕΡΩΝ ΕΠΙΧΕΙΡΗΣΕΩΝ
 ΜΙΚΡΟΛΟΓΙΣΤΕΡΩΝ ΕΠΙΧΕΙΡΗΣΕΩΝ

ΕΥΛΟΚΑΣΤΡΟ 11/07/17
 Ο ΣΥΝΤΑΚΤΗΣ
 ΠΕΡΙΚΛΗΣ ΑΜΕΝΟΥΝΟΣ

ΕΥΛΟΚΑΣΤΡΟ 11/07/17
 Ο ΣΥΝΤΑΚΤΗΣ
 ΠΕΡΙΚΛΗΣ ΑΜΕΝΟΥΝΟΣ

ΕΥΛΟΚΑΣΤΡΟ 11/07/17
 Ο ΣΥΝΤΑΚΤΗΣ
 ΠΕΡΙΚΛΗΣ ΑΜΕΝΟΥΝΟΣ

ΕΥΛΟΚΑΣΤΡΟ 11/07/17
 Ο ΣΥΝΤΑΚΤΗΣ
 ΠΕΡΙΚΛΗΣ ΑΜΕΝΟΥΝΟΣ

