



# ΕΦΗΜΕΡΙΣ ΤΗΣ ΚΥΒΕΡΝΗΣΕΩΣ

## ΤΗΣ ΕΛΛΗΝΙΚΗΣ ΔΗΜΟΚΡΑΤΙΑΣ

ΤΕΥΧΟΣ ΤΕΤΑΡΤΟ

Αρ. Φύλλου 2

25 Ιανουαρίου 2016

### ΠΕΡΙΕΧΟΜΕΝΑ

#### ΑΠΟΦΑΣΕΙΣ

Κήρυξη ως αναδασωτέας έκτασης συνολικού εμβαδού 31.339,30 τετρ. μέτρων, στη θέση «Κρύα Βρύση» της Τοπικής Κοινότητας Παναριτίου Δημοτικής Ενότητας Ξυλοκάστρου του Δήμου Ξυλοκάστρου - Ευρωστίνης, Περιφερειακής Ενότητας Κορινθίας, λόγω πυρκαγιάς, ..... 1

Κήρυξη ως αναδασωτέας έκτασης συνολικού εμβαδού 1.238,273 στρεμμάτων, στις θέσεις «Βυζιάνικα» της Τοπικής Κοινότητας Χελυδορίου, «Κάπερνα» της Τοπικής Κοινότητας Πύργου, «Σισικούκι - Άη Γιάννης - Παλιολούζι» της Τοπικής Κοινότητας Ελληνικού και Τοπικής Κοινότητας Καλλιθέας Δημοτικής Ενότητας Ευρωστίνης του Δήμου Ξυλοκάστρου - Ευρωστίνης, Περιφερειακής Ενότητας Κορινθίας, λόγω πυρκαγιάς, ..... 2

#### ΑΠΟΦΑΣΕΙΣ

Αριθμ. 92862/2762 (1)  
Κήρυξη ως αναδασωτέας έκτασης συνολικού εμβαδού 31.339,30 τετρ. μέτρων, στη θέση «Κρύα Βρύση» της Τοπικής Κοινότητας Παναριτίου Δημοτικής Ενότητας Ξυλοκάστρου - Ευρωστίνης, Περιφερειακής Ενότητας Κορινθίας, λόγω πυρκαγιάς.

Ο ΑΣΚΩΝ ΚΑΘΗΚΟΝΤΑ ΓΕΝΙΚΟΥ ΓΡΑΜΜΑΤΕΑ  
ΑΠΟΚΕΝΤΡΩΜΕΝΗΣ ΔΙΟΙΚΗΣΗΣ ΠΕΛΟΠΟΝΝΗΣΟΥ,  
ΔΥΤΙΚΗΣ ΕΛΛΑΔΑΣ ΚΑΙ ΙΟΝΙΟΥ

Έχοντας υπόψη:

1. Τις διατάξεις:

α) Του Ν. 2503/1997 «Διοίκηση, οργάνωση, στελέχωση της Περιφέρειας, ρύθμιση θεμάτων για την Τοπική Αυτοδιοίκηση και άλλες διατάξεις».

β) Του Ν. 3200/1955 «Περί διοικητικής αποκέντρωσης» όπως τροποποιήθηκε και συμπληρώθηκε με το Ν.δ. 532/1970 και μεταγενέστερες διατάξεις.

γ) Των άρθρων 6 και 280 του Ν. 3852/2010 (Φ.Ε.Κ. 87/7-6-2010 τ.Α') «Νέα αρχιτεκτονική της Αυτοδιοίκησης και της Αποκεντρωμένης Διοίκησης - Πρόγραμμα Καλλικράτης».

δ) Του Π.δ. 139/2010 (Φ.Ε.Κ. 232/27-12-2010 τ.Α') «Οργανισμός της Αποκεντρωμένης Διοίκησης Πελοποννήσου, Δυτικής Ελλάδας και Ιονίου».

2. Την υπ' αριθμ. 40/29-12-2010 (Φ.Ε.Κ. 247/31-12-2010 τ.Α') πράξη του Υπουργικού Συμβουλίου περί παύσης εκ του Νόμου των Γενικών Γραμματέων των Περιφερειών και διορισμού Γενικών Γραμματέων στις Αποκεντρωμένες Διοικήσεις του Κράτους.

3. Την υπ' αριθμ. 4 της 6.2.2015 (Φ.Ε.Κ. 24/τ.Α'/2015) πράξη του Υπουργικού Συμβουλίου, περί αποδοχής παραίτησεων των Γενικών Γραμματέων των Αποκεντρωμένων Διοικήσεων της Χώρας και το άρθρο 56 του Ν. 4257/2014 (Φ.Ε.Κ. 93/τ.Α'/14-4-2014).

4. Τις Διαταγές του Υπουργείου Γεωργίας: α) 160417/1180/8-7-1980, β) 182447/3049/24-8-1980.

5. Τις διατάξεις:

α) Της παρ. 1 άρθρου 24 και της παρ. 3 άρθρου 117 του Συντάγματος της χώρας μας.

β) Του Ν. 998/1979 «Περί προστασίας των δασών και των δασικών εν γένει εκτάσεων της χώρας» και συγκεκριμένα των άρθρων 38 και 41, σε συνδυασμό με τις παρ. 1 και 2 άρθρου 3 και την παρ. 1ε άρθρου 4 του ιδίου Νόμου, όπως έχει τροποποιηθεί και ισχύει σήμερα.

6. Τις διατάξεις του Ν. 2612/1998 «Ανάθεση της Δασοφυλάξης στο Πυροσβεστικό Σώμα και άλλες διατάξεις».

7. Την υπ' αριθμ. 88262/3110/16-10-2015 Πρόταση του Δασαρχείου Ξυλοκάστρου, μετά την από 13-10-2015 Έκθεση Αυτοψίας της Δασοπόνου Μαρίας Σάρλου, σύμφωνα με την οποία η αναφερόμενη στο θέμα έκταση με συνολικό εμβαδόν 31.339,30 τετρ. μέτρα (τριάντα μία χιλιάδες, τριακόσια τριάντα εννέα τετρ. μέτρα και τριάντα εκατοστά τετρ. μέτρου), όπως αυτή αποτυπώνεται στο από 16-10-2015 συνημμένο Τοπογραφικό Διάγραμμα κλίμακας 1:2500 και οριοθετείται στον από 16-10-2015 συνημμένο Πίνακα συντεταγμένων στο Ε.Γ.Σ.Α. '87, καλυπτόταν με δασική βλάστηση, αποτελούμενη από άτομα πεύκης μικρής ηλικίας, πρίνο, σπάρτο, γκορτσιά κ.ά., που καταστράφηκε από την πυρκαγιά που εκδηλώθηκε την 1η Σεπτεμβρίου έτους 2015 και συνεπώς επιβάλλεται η κήρυξή της ως αναδασωτέας, αποφασίζουμε:

Κηρύσσουμε ως αναδασωτέα τη δημόσια έκταση συνολικού εμβαδού 31.339,30 τετρ. μέτρων, στη θέση «Κρύα Βρύση» της Τοπικής Κοινότητας Παναριτίου Δημοτικής Ενότητας Ξυλοκάστρου του Δήμου Ξυλοκάστρου - Ευ-

ρωστίνης, Περιφερειακής Ενότητας Κορινθίας, η οποία αποτελεί εν μέρει «δάσος» και εν μέρει «δασική έκταση», σύμφωνα με τις παρ. 1 και 2 αντίστοιχα του άρθρου 3 του Ν. 998/1979, όπως τροποποιήθηκε και ισχύει σήμερα, που αποτυπώνεται στο από 16-10-2015 συνημμένο Τοπογραφικό Διάγραμμα κλίμακας 1:2.500, αποτελούμενη από τέσσερα (4) τμήματα επιφάνειας, το τμήμα Δ1 που περιγράφεται με τα στοιχεία 1, 2, 3, 4, 5, 6, 7, 8, 1 εμβαδού 9.844,55 τετρ. μέτρων, το τμήμα Δ2 που περιγράφεται με τα στοιχεία 9, 10, 11, 12, 13, 14, 15, 16, 9 εμβαδού 1.371,59 τετρ. μέτρων, το τμήμα Δ3 που περιγράφεται με τα στοιχεία 17, 18, 19, ....., 45, 46, 47, 17 εμβαδού 8.625,05 τετρ. μέτρων και το τμήμα Δ4 που περιγράφεται με τα στοιχεία 48, 49, 50, ....., 71, 72, 73, 48 εμβαδού 11.498,12 τετρ. μέτρων, οριοθετείται με τη χρήση συντεταγμένων στο Ε.Γ.Σ.Α. '87 και συνορεύει:

ΒΟΡΕΙΑ: Με δασικές και μη δασικές εκτάσεις.

ΝΟΤΙΑ: Με δασικές και μη δασικές εκτάσεις.

ΑΝΑΤΟΛΙΚΑ: Με δασικές και μη δασικές εκτάσεις.

ΔΥΤΙΚΑ: Με δασικές και μη δασικές εκτάσεις,

όπως φαίνεται και στο ως άνω Τοπογραφικό Διάγραμμα, που συνέταξε η Δασοπόνος του Δασαρχείου Ξυλοκάστρου Μαρία Σάρλου και θεώρησε ο Δασάρχης, με σκοπό την επανεγκατάσταση με φυσική ή τεχνητή αναγέννηση της δασικής βλάστησης που καταστράφηκε από την πυρκαγιά.

Από τις διατάξεις της απόφασης αυτής δεν προκαλείται δαπάνη σε βάρος του κρατικού προϋπολογισμού.

Κατά της παρούσας απόφασης, σύμφωνα με τις διατάξεις της παρ. 1 άρθρου 47 του Ν. 3900/2010, όπως τροποποίησε το άρθρο 1 του Ν. 702/1977, επιτρέπεται προσφυγή από οποιονδήποτε έχει έννομο συμφέρον, ενώπιον του (αρμοδίου) τριμελούς Διοικητικού Εφετείου, εντός εξήντα ημερών από την επομένη της δημοσίευσής ή κοινοποίησής αυτής.

Η απόφαση αυτή να δημοσιευθεί στην Εφημερίδα της Κυβερνήσεως.

Πάτρα, 10 Δεκεμβρίου 2015

Ο Ασκών καθήκοντα Γενικού Γραμματέα  
Αποκεντρωμένης Διοίκησης  
ΔΙΟΝΥΣΙΟΣ ΠΑΝΑΓΙΩΤΟΠΟΥΛΟΣ

**ΤΟΠΟΓΡΑΦΙΚΟ ΔΙΑΓΡΑΜΜΑ ΚΛΙΜΑΚΑΣ 1:2500 ΣΤΟ ΟΠΟΙΟ ΦΑΙΝΕΤΑΙ ΤΟ ΤΜΗΜΑ ΔΑΣΟΥΣ & ΔΑΣΙΚΗΣ ΕΚΤΑΣΗΣ ΠΟΥ ΚΑΗΚΕ ΑΠΟ ΠΥΡΚΑΓΙΑ ΣΤΙΣ 1/9/2015 ΣΤΗ ΘΕΣΗ: "Κρύα βρύση" Τ.Κ. Παναργίου, Δήμου Ξυλοκάστρου-Ευρωστινής.**  
 Συνοδεύει την με αρ.πρωτ. 88262/3110/16-16-2015 πρόταση του Δασαρχείου Ξυλοκάστρου

**ΠΕΡΙΓΡΑΦΕΣ ΤΜΗΜΑΤΩΝ:**  
 ΤΜΗΜΑ Δ1: (1,2,3,4,5,6,7,8,1) εμβαδόν 9.844,55τμ.  
 ΤΜΗΜΑ Δ2: (9,10,11,12,13,14,15,16,9) εμβαδόν 1.371,59τμ.  
 ΤΜΗΜΑ Δ3: (17,18,19,20,45,46,47,17) εμβαδόν 6.625,05τμ.  
 ΤΜΗΜΑ Δ6: (48,49,50,11,71,72,73,49) εμβαδόν 11.496,12τμ.

Με διάστικτη γραμμή συμβολίζεται η επέκταση της πυρκαγιάς σε παρακείμενες μη δασικού χαρακτήρα εκτάσεις  
 Συνοδικά κείμενη έκταση: 36325,24τμ.

**ΞΥΛΟΚΑΣΤΡΟ 16/10/2015**  
 ΟΡΓΑΝΩΣΗΣ ΞΥΛΟΚΑΣΤΡΟΥ



**ΦΩΤΙΟΣ ΝΤΑΦΟΣ**  
 ΔΑΣΟΛΟΓΟΣ ΜΕ Β' ΒΑΘΜΟ

**ΞΥΛΟΚΑΣΤΡΟ 16/10/2015**  
 Η ΣΥΝΤΑΚΤΡΙΑ



**ΜΑΡΙΑ ΣΑΦΙΛΟΥ**  
 ΔΑΣΟΛΟΓΟΣ ΜΕ Δ' ΒΑΘΜΟ

**ΠΑΤΡΑ 10/11/2015**  
 Ο ΔΑΣΚΟΝ ΚΑΘΗΚΟΝΤΑ  
 Γ.Γ.-Δ.Δ.Π.Δ.Ε.Ι.



**ΚΩΝΣΤΑΝΤΟΣ ΠΑΝΑΓΙΟΠΟΥΛΟΣ**  
 ΠΕΡΙΛΗΠΤΗΣ ΧΟΡΟΤΑΞΙΚΗΣ ΚΑΙ ΠΕΡΙΒΑΛΛΟΝΤΙΚΗΣ ΠΟΛΙΤΙΚΗΣ

**ΚΟΡΙΝΘΟΣ 3/11/2015**  
 Ο ΔΗΜΤΗΣ ΔΑΣΩΝ ΚΟΡΙΝΘΙΑΣ





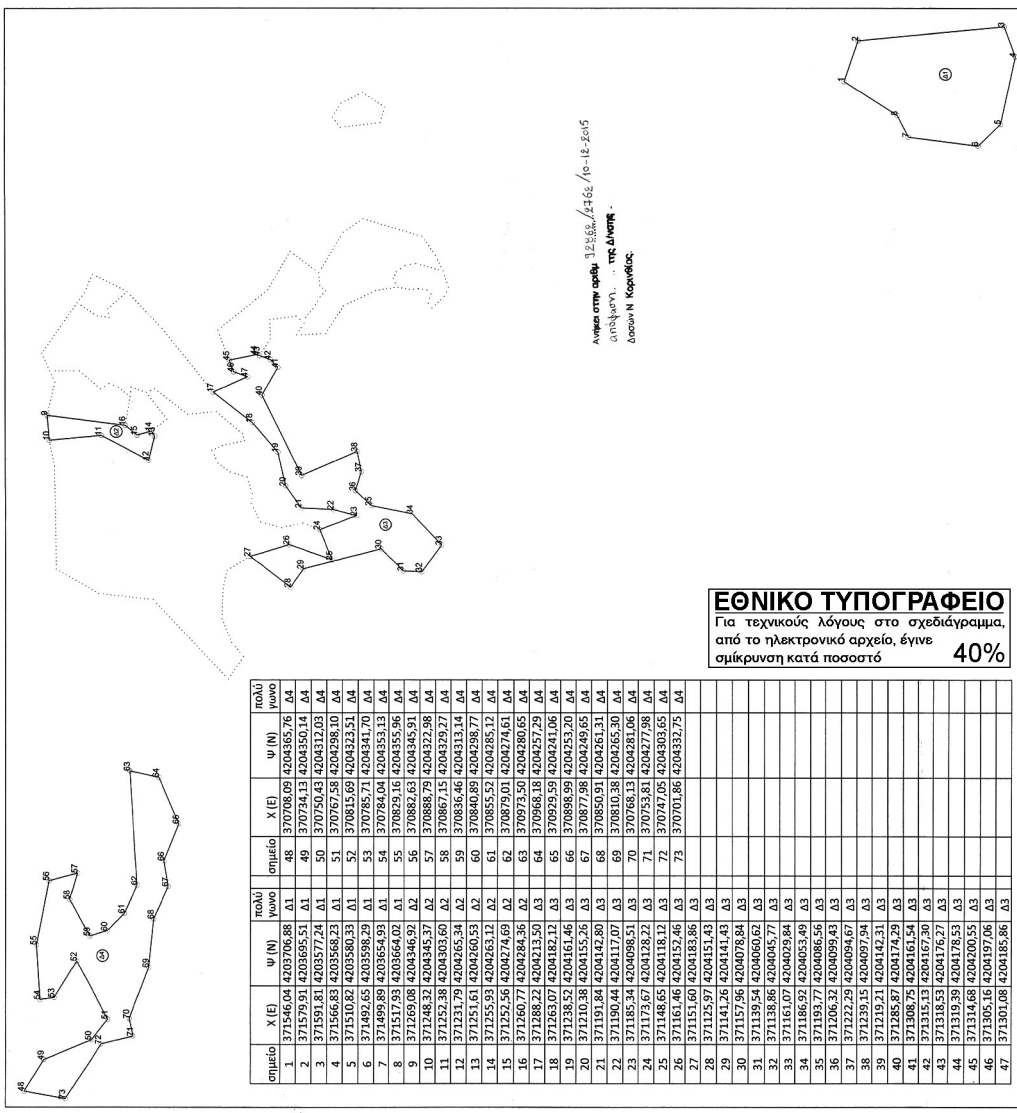

**ΠΑΝΑΓΙΩΤΗΣ ΚΑΛΛΙΡΗΣ**  
 ΔΑΣΟΛΟΓΟΣ ΜΕ Β' ΒΑΘΜΟ





Συνοδεύει των υπ' αριθ. 88262/3110/16-10-15 η πρόταση του Δασαρχείου Ξυλοκαστρού  
 Ανήκει στην υπ' αριθ. 92862/2762/10-12-15 απόφαση Δίνας Δασών Κορινθίας.

σημείο	Χ (Ε)	Ψ (Ν)	πολύγωνο	σημείο	Χ (Ε)	Ψ (Ν)	πολύγωνο
1	371546,04	4203706,88	Δ1	48	370708,09	4204365,76	Δ4
2	371579,91	4203695,51	Δ1	49	370734,13	4204350,14	Δ4
3	371591,81	4203577,24	Δ1	50	370750,43	4204312,03	Δ4
4	371566,83	4203568,23	Δ1	51	370767,58	4204298,10	Δ4
5	371510,82	4203580,33	Δ1	52	370815,69	4204323,51	Δ4
6	371492,65	4203598,29	Δ1	53	370785,71	4204341,70	Δ4
7	371499,89	4203654,93	Δ1	54	370784,04	4204353,13	Δ4
8	371517,93	4203664,02	Δ1	55	370829,16	4204355,96	Δ4
9	371269,08	4204346,92	Δ2	56	370882,63	4204345,91	Δ4
10	371248,32	4204345,37	Δ2	57	370888,79	4204322,98	Δ4
11	371252,38	4204303,60	Δ2	58	370867,15	4204329,27	Δ4
12	371231,79	4204265,34	Δ2	59	370836,46	4204313,14	Δ4
13	371251,61	4204260,53	Δ2	60	370840,89	4204298,77	Δ4
14	371255,93	4204263,12	Δ2	61	370855,52	4204285,12	Δ4
15	371252,56	4204274,69	Δ2	62	370879,01	4204274,61	Δ4
16	371260,77	4204284,36	Δ2	63	370973,50	4204280,65	Δ4
17	371288,22	4204213,50	Δ3	64	370968,18	4204257,29	Δ4
18	371263,07	4204182,12	Δ3	65	370929,59	4204241,06	Δ4
19	371238,52	4204161,46	Δ3	66	370898,99	4204253,20	Δ4
20	371210,38	4204155,26	Δ3	67	370877,98	4204249,65	Δ4
21	371191,84	4204142,80	Δ3	68	370850,91	4204261,31	Δ4
22	371190,44	4204117,07	Δ3	69	370810,38	4204265,30	Δ4
23	371185,34	4204098,51	Δ3	70	370768,13	4204281,06	Δ4
24	371173,67	4204128,22	Δ3	71	370753,81	4204277,98	Δ4
25	371148,65	4204118,12	Δ3	72	370747,05	4204303,65	Δ4
26	371161,46	4204152,46	Δ3	73	370701,86	4204332,75	Δ4
27	371151,60	4204183,86	Δ3				
28	371125,97	4204151,43	Δ3				
29	371141,26	4204141,43	Δ3				
30	371157,96	4204078,84	Δ3				
31	371139,54	4204060,62	Δ3				
32	371138,86	4204045,77	Δ3				
33	371161,07	4204029,84	Δ3				
34	371186,92	4204053,49	Δ3				
35	371193,77	4204086,56	Δ3				
36	371206,32	4204099,43	Δ3				
37	371222,29	4204094,67	Δ3				
38	371239,15	4204097,94	Δ3				
39	371219,21	4204142,31	Δ3				
40	371285,87	4204174,29	Δ3				
41	371308,75	4204161,54	Δ3				
42	371315,13	4204167,30	Δ3				
43	371318,53	4204176,27	Δ3				
44	371319,39	4204178,53	Δ3				
45	371314,68	4204200,55	Δ3				
46	371305,16	4204197,06	Δ3				
47	371301,08	4204185,86	Δ3				

 ΞΥΛΟΚΑΣΤΡΟ, 16/10/2015 Ο ΔΑΣΑΡΧΗΣ ΞΥΛΟΚΑΣΤΡΟΥ ΦΩΤΙΟΣ ΝΤΑΦΟΣ ΔΑΣΟΛΟΓΟΣ ΜΕ Β' ΒΑΘΜΟ	ΞΥΛΟΚΑΣΤΡΟ, 16/10/2015 Η ΣΥΝΤΑΚΤΡΙΑ  ΜΑΡΙΑ ΣΑΡΛΟΥ ΔΑΣΟΠΟΝΟΣ ΜΕ Δ' ΒΑΘΜΟ
ΣΤΑΤΡΑ 10 112 /2015 Ο ΔΑΣΚΟΝ ΚΑΘΗΚΟΝΤΑ Γ.Γ.Α.Δ. Π.Δ.Ε. κ.Τ.  ΔΙΟΝΥΣΙΟΣ ΠΑΝΑΓΙΩΤΟΠΟΥΛΟΣ ΓΕΝ. Δ/ΝΤΗΣ ΧΩΡΟΤΑΞΙΚΗΣ ΚΑΙ ΠΕΡΙΒΑΛΛΟΝΤΙΚΗΣ ΠΟΛΙΤΙΚΗΣ	ΚΟΡΙΝΘΟΣ 3 /11 /2015 Ο Δ/ΝΤΗΣ ΔΑΣΩΝ ΚΟΡΙΝΘΙΑΣ  ΠΑΝΑΓΙΩΤΗΣ ΚΑΛΠΙΡΗΣ ΔΑΣΟΛΟΓΟΣ ΜΕ Β' ΒΑΘΜΟ



Αριθμ. 78671/2410

(2)

Κήρυξη ως αναδασωτέας έκτασης συνολικού εμβαδού 1.238,273 στρεμμάτων, στις θέσεις «Βυζιάνικα» της Τοπικής Κοινότητας Χελυδορίου, «Κάπερνα» της Τοπικής Κοινότητας Πύργου, «Σισικούκι - Άη Γιάννης - Παλιολούζι» της Τοπικής Κοινότητας Ελληνικού και Τοπικής Κοινότητας Καλλιθέας Δημοτικής Ενότητας Ευρωστίνης του Δήμου Ξυλοκάστρου - Ευρωστίνης, Περιφερειακής Ενότητας Κορινθίας, λόγω πυρκαγιάς.

Ο ΑΣΚΩΝ ΚΑΘΗΚΟΝΤΑ ΓΕΝΙΚΟΥ ΓΡΑΜΜΑΤΕΑ  
ΑΠΟΚΕΝΤΡΩΜΕΝΗΣ ΔΙΟΙΚΗΣΗΣ ΠΕΛΟΠΟΝΝΗΣΟΥ,  
ΔΥΤΙΚΗΣ ΕΛΛΑΔΑΣ ΚΑΙ ΙΟΝΙΟΥ

Έχοντας υπόψη:

1. Τις διατάξεις:

α) Του Ν. 2503/1997 «Διοίκηση, οργάνωση, στελέχωση της Περιφέρειας, ρύθμιση θεμάτων για την Τοπική Αυτοδιοίκηση και άλλες διατάξεις».

β) Του Ν. 3200/1955 «Περί διοικητικής αποκέντρωσης» όπως τροποποιήθηκε και συμπληρώθηκε με το Ν.δ. 532/1970 και μεταγενέστερες διατάξεις.

γ) Των άρθρων 6 και 280 του Ν. 3852/2010 (Φ.Ε.Κ. 87/7-6-2010 τ.Α') «Νέα αρχιτεκτονική της Αυτοδιοίκησης και της Αποκεντρωμένης Διοίκησης - Πρόγραμμα Καλλικράτης».

δ) Του Π.δ. 139/2010 (Φ.Ε.Κ. 232/27-12-2010 τ.Α') «Οργανισμός της Αποκεντρωμένης Διοίκησης Πελοποννήσου, Δυτικής Ελλάδας και Ιονίου».

2. Την υπ' αριθμ. 40/29-12-2010 (Φ.Ε.Κ. 247/31-12-2010 τ.Α') πράξη του Υπουργικού Συμβουλίου περί παύσης εκ του Νόμου των Γενικών Γραμματέων των Περιφερειών και διορισμού Γενικών Γραμματέων στις Αποκεντρωμένες Διοικήσεις του Κράτους.

3. Την υπ' αριθμ. 4 της 6.2.2015 (Φ.Ε.Κ. 24/τ.Α'/2015) πράξη του Υπουργικού Συμβουλίου, περί αποδοχής παραιτήσεων των Γενικών Γραμματέων των Αποκεντρωμένων Διοικήσεων της Χώρας και το άρθρο 56 του Ν. 4257/2014 (Φ.Ε.Κ. 93/τ.Α'/14-4-2014).

4. Τις Διαταγές του Υπουργείου Γεωργίας: α) 160417/1180/8-7-1980, β) 182447/3049/24-8-1980.

5. Τις διατάξεις:

α) Της παρ. 1 άρθρου 24 και της παρ. 3 άρθρου 117 του Συντάγματος της χώρας μας.

β) Του Ν. 998/1979 «Περί προστασίας των δασών και των δασικών εν γένει εκτάσεων της χώρας» και συγκεκριμένα των άρθρων 38 και 41, σε συνδυασμό με τις παρ. 1 και 2 άρθρου 3 και τις παρ. 1ε και 2γ άρθρου 4 του ίδιου Νόμου, όπως έχει τροποποιηθεί και ισχύει σήμερα.

6. Τις διατάξεις του Ν. 2612/1998 «Ανάθεση της Δασοπυρόσβεσης στο Πυροσβεστικό Σώμα και άλλες διατάξεις».

7. Την υπ' αριθμ. 75858/2621/16-9-2015 Πρόταση του Δασαρχείου Ξυλοκάστρου, μετά την από 15-9-2015 Έκθεση Αυτοψίας της Δασοπόνου Ελένης Βαλιμήτη, σύμφωνα με την οποία η αναφερόμενη στο θέμα έκταση με συνολικό εμβαδόν 1.238,273 στρέμματα (χίλια διακόσια τριάντα οκτώ στρέμματα και διακόσια εβδομήντα τρία χιλιοστά στρέμματος), όπως αυτή αποτυπώνεται στο από 16-9-2015 συνημμένο Τοπογραφικό Διάγραμμα κλίμακα 1:2.500, εντοπίζεται επί αυτού σε Απόσπασμα των Χαρτών «Δερβένιον» και «Ξυλόκαστρον» της Γ.Υ.Σ. με κλίμακα 1:50.000 και οριοθετείται στον από 16-9-2015 συνημμένο Πίνακα συντεταγμένων στο Ε.Γ.Σ.Α. '87, καλυπτόταν με

δασική βλάστηση, αποτελούμενη κυρίως από αναγέννηση Χαλεπίου Πεύκης, πρίνο, κουτσουπιά κ.ά. πλατύφυλλα, που καταστράφηκε από την πυρκαγιά που εκδηλώθηκε στις 18 Αυγούστου έτους 2015 και συνεπώς επιβάλλεται η κήρυξη της ως αναδασωτέας, αποφασίζουμε:

Κηρύσσουμε ως αναδασωτέα τη δημόσια έκταση συνολικού εμβαδού 1.238,273 στρεμμάτων, στις θέσεις «Βυζιάνικα» της Τοπικής Κοινότητας Χελυδορίου, «Κάπερνα» της Τοπικής Κοινότητας Πύργου, «Σισικούκι - Άη Γιάννης - Παλιολούζι» της Τοπικής Κοινότητας Ελληνικού και Τοπικής Κοινότητας Καλλιθέας Δημοτικής Ενότητας Ευρωστίνης του Δήμου Ξυλοκάστρου - Ευρωστίνης, Περιφερειακής Ενότητας Κορινθίας, η οποία αποτελεί εν μέρει «δάσος» και εν μέρει «δασική έκταση», σύμφωνα με τις παρ. 1 και 2 αντίστοιχα του άρθρου 3 του Ν. 998/1979, όπως τροποποιήθηκε και ισχύει σήμερα, που αποτυπώνεται στο από 16-9-2015 συνημμένο Τοπογραφικό Διάγραμμα κλίμακα 1:2.500, αποτελούμενη από την επιφάνεια του τμήματος (1) που περιγράφεται με τα στοιχεία 66, 67, 68, .....358, 359, 360, 66 εμβαδού 1.237.727,82 τετρ. μέτρων - εφόσον από τη συνολική επιφάνεια του τμήματος (1) εμβαδού 1.286.131,33 τετρ. μέτρων, εξαιρέθηκαν οι περικλειόμενες μη δασικού χαρακτήρα εκτάσεις (συνολικού εμβαδού 48.403,51 τετρ. μέτρων), συγκεκριμένα η επιφάνεια του τμήματος (3) που περιγράφεται με τα στοιχεία 41, 42, 43, ..... 59, 60, 61, 41 εμβαδού 13.806,84 τετρ. μέτρων, η επιφάνεια του τμήματος (4) που περιγράφεται με τα στοιχεία 33, 34, 35, ..... 38, 39, 40, 33 εμβαδού 4.457,31 τετρ. μέτρων, η επιφάνεια του τμήματος (5) που περιγράφεται με τα στοιχεία 25, 26, 27, ..... 30, 31, 32, 25 εμβαδού 7.311,66 τετρ. μέτρων και η επιφάνεια του τμήματος (6) που περιγράφεται με τα στοιχεία 1, 2, 3, ..... 22, 23, 24, 1 εμβαδού 22.827,70 τετρ. μέτρων - και από την επιφάνεια του τμήματος 2 που περιγράφεται με τα στοιχεία 62, 63, 64, 65, 62 εμβαδού 544,94 τετρ. μέτρων, οριοθετείται με τη χρήση συντεταγμένων στο Ε.Γ.Σ.Α. '87, και συνορεύει: ΒΟΡΕΙΑ: Με δάσος και αγροτικές καλλιέργειες. ΝΟΤΙΑ: Με δάσος και αγροτικές καλλιέργειες. ΑΝΑΤΟΛΙΚΑ: Με δάσος και αγροτικές καλλιέργειες. ΔΥΤΙΚΑ: Με δάσος και αγροτικές καλλιέργειες, όπως φαίνεται και στο ως άνω Τοπογραφικό Διάγραμμα, που σύνταξε ο Δασολόγος του Δασαρχείου Ξυλοκάστρου Περικλής Μενούνος και θεώρησε ο Δασάρχης, με σκοπό την επανεγκατάσταση με φυσική ή τεχνητή αναγέννηση της δασικής βλάστησης που καταστράφηκε από την πυρκαγιά.

Από τις διατάξεις της απόφασης αυτής δεν προκαλείται δαπάνη σε βάρος του κρατικού προϋπολογισμού.

Κατά της παρούσας απόφασης, σύμφωνα με τις διατάξεις της παρ. 1 άρθρου 47 του Ν. 3900/2010, όπως τροποποίησε το άρθρο 1 του Ν. 702/1977, επιτρέπεται προσφυγή από οποιονδήποτε έχει έννομο συμφέρον, ενώπιον του (αρμοδίου) τριμελούς Διοικητικού Εφετείου, εντός εξήντα ημερών από την επομένη της δημοσίευσής ή κοινοποίησής αυτής.

Η απόφαση αυτή να δημοσιευθεί στην Εφημερίδα της Κυβερνήσεως.

Πάτρα, 19 Νοεμβρίου 2015

Ο Ασκών καθήκοντα Γενικού Γραμματέα  
Αποκεντρωμένης Διοίκησης  
ΔΙΟΝΥΣΙΟΣ ΠΑΝΑΓΙΩΤΟΠΟΥΛΟΣ

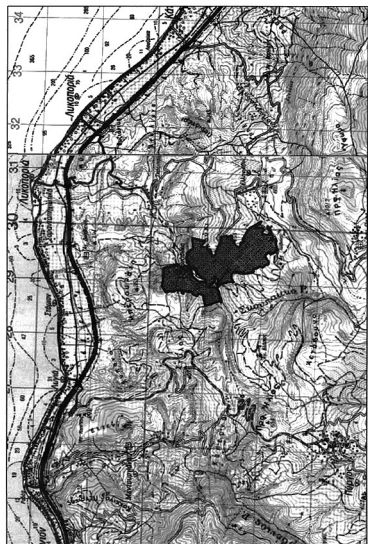

ΑΠΟΣΤΑΣΜΑ ΧΑΡΤΩΝ Γ.Υ.Σ. ΓΕΝΙΚΗΣ ΧΡΗΣΕΩΣ ΚΑΙΜΑΚΑΣ 1:50.000 "ΔΕΡΒΕΝΙΟΝ" & "ΕΥΛΟΚΑΣΤΡΟΝ"

**ΕΘΝΙΚΟ ΤΥΠΟΓΡΑΦΕΙΟ**  
 Για τεχνικούς λόγους στο σχεδιάγραμμα,  
 από το ηλεκτρονικό αρχείο, έγινε  
 σμίκρυνση κατά ποσοστό **36%**

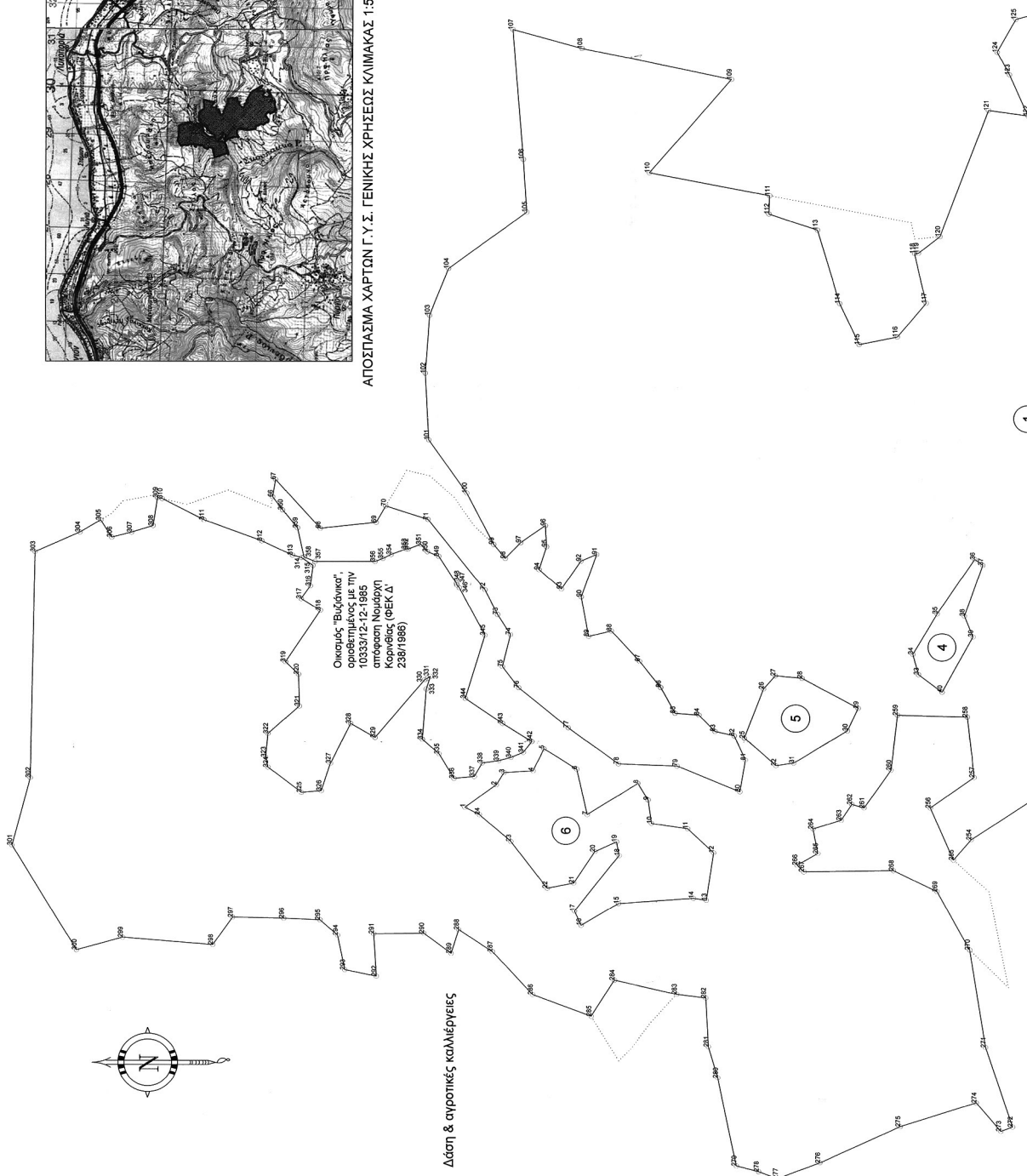

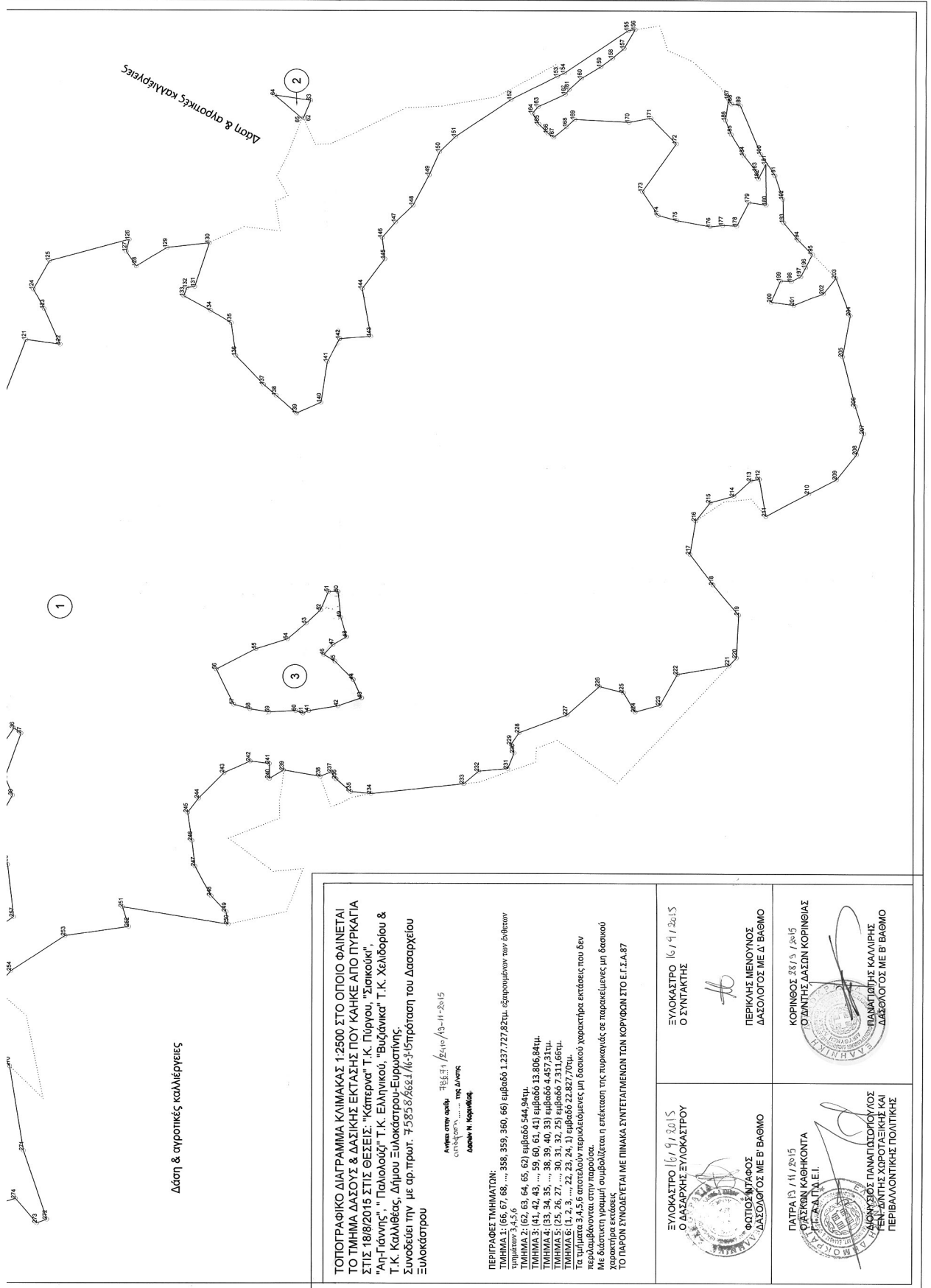

Δάση & αγροτικές καλλιέργειες

ΤΟΠΟΓΡΑΦΙΚΟ ΔΙΑΓΡΑΜΜΑ ΚΛΙΜΑΚΑΣ 1:2500 ΣΤΟ ΟΠΟΙΟ ΦΑΙΝΕΤΑΙ ΤΟ ΤΜΗΜΑ ΔΑΣΟΥΣ & ΔΑΣΙΚΗΣ ΕΚΤΑΣΗΣ ΠΟΥ ΚΑΝΕΙ ΑΠΟ ΠΥΡΚΑΓΙΑ ΣΤΙΣ 18/8/2015 ΣΤΙΣ ΘΕΣΕΙΣ: "Κάπερα", Τ.Κ. Πύργου, "Σιακούκι", "Αη-Γιάννης", "Παλιούζι", Τ.Κ. Ελληνικό, "Βυζάνικα", Τ.Κ. Χαλδίου & Τ.Κ. Καλλίερας, Δήμου Ξυλοκάστρου-Ευρωστίνης. Συντάχεται με αρ. πρωτ. 75858/26.11/16-3-15/πρταση του Δασαρχείου Ξυλοκάστρου

Αντικαθίσταται στην θέση 1/3-11-2015  
 Δάση & αγροτικές καλλιέργειες

ΠΕΡΙΓΡΑΦΕΣ ΤΜΗΜΑΤΩΝ:  
 ΤΜΗΜΑ 1: 165, 67, 66, ..., 358, 359, 360, 661 εμβαδό 1.237.727,82τμ. εδαφομήλων των ελλείπων  
 ΤΜΗΜΑ 2: 162, 63, 64, 65, 62) εμβαδό 544,94τμ.  
 ΤΜΗΜΑ 3: 141, 42, 43, ..., 59, 60, 61, 411 εμβαδό 13.906,84τμ.  
 ΤΜΗΜΑ 4: 133, 34, 35, ..., 38, 39, 40, 331 εμβαδό 4.467,31τμ.  
 ΤΜΗΜΑ 5: 125, 26, 27, ..., 30, 31, 32, 251 εμβαδό 7.311,66τμ.  
 ΤΜΗΜΑ 6: 11, 2, 3, ..., 22, 23, 24, 1) εμβαδό 22.827,70τμ.  
 Τα τμήματα 3,4,5,6 αποτελούν περιλαμβόμενες μη δασικού χαρακτήρα εκτάσεις που δεν περιλαμβάνονται στην παρούσα.  
 Με δικαστική γραμμή συμβολίζεται η επέκταση της πυρκαγιάς σε παρακείμενες μη δασικού χαρακτήρα εκτάσεις  
 ΤΟ ΠΑΡΟΝ ΣΥΝΟΔΕΥΕΤΑΙ ΜΕ ΠΙΝΑΚΑ ΣΥΝΤΕΤΑΓΜΕΝΩΝ ΤΩΝ ΚΟΡΦΩΝ ΣΤΟ ΕΓ.Σ.Α.87

 ΕΥΛΟΚΑΣΤΡΟ 16/11/2015 Ο ΔΑΣΑΡΧΗΣ ΕΥΛΟΚΑΣΤΡΟΥ	ΠΕΡΙΚΛΗΣ ΜΕΝΟΥΣΟΣ ΔΑΣΟΛΟΓΟΣ ΜΕ Β' ΒΑΘΜΟ
ΕΥΛΟΚΑΣΤΡΟ 16/11/2015 Ο ΣΥΝΤΑΚΤΗΣ	ΚΟΡΙΝΘΟΣ 28/5/2015 Ο ΔΙΕΥΤΗΣ ΔΑΣΩΝ ΚΟΡΙΝΘΙΑΣ

ΠΑΤΡΑΣ 14/10/2015  
 Ο ΔΑΣΑΡΧΗΣ ΚΑΡΦΟΧΩΝΤΑ  
 Γ.Σ.ΠΑ.Ε.Ι.  
 ΔΙΟΝΥΣΟΣ ΠΑΝΑΓΙΩΤΟΠΟΥΛΟΣ  
 ΠΕΡΙΒΑΛΛΟΝΤΙΚΗΣ ΠΟΛΙΤΙΚΗΣ

ΠΑΝΑΓΙΩΤΗΣ ΚΑΛΙΡΗΣ  
 ΔΑΣΟΛΟΓΟΣ ΜΕ Β' ΒΑΘΜΟ



## ΑΠΟΚΕΝΤΡΩΜΕΝΗ ΔΙΟΙΚΗΣΗ ΠΕΛΟΠΟΝΝΗΣΟΥ, ΔΥΤ. ΕΛΛΑΔΑΣ ΚΑΙ ΙΟΝΙΟΥ

Πίνακας συντ/ων κορυφών που συνοδεύει την 75858/2621/6-5-15 πρόταση του Δασ. Ευλοκάστρου

σημείο	πολύγωνο	Πεμβαδό πολύγωνου	Ε.Γ.Σ.Α.87: Χ (Ε)	Ε.Γ.Σ.Α. 87: Ψ (Ν)
02101	42106	22.827,70	365802,53	4218896,53
02102	42106	22.827,70	365826,79	4218863,76
02103	42106	22.827,70	365839,92	4218855,76
02104	42106	22.827,70	365841,83	4218825,02
02105	42106	22.827,70	365865,88	4218813,80
02106	42106	22.827,70	365843,64	4218778,93
02107	42106	22.827,70	365794,83	4218767,90
02108	42106	22.827,70	365828,64	4218714,60
02109	42106	22.827,70	365810,53	4218703,48
02110	42106	22.827,70	365785,36	4218699,83
02111	42106	22.827,70	365779,70	4218662,03
02112	42106	22.827,70	365753,82	4218634,48
02113	42106	22.827,70	365702,60	4218641,99
02114	42106	22.827,70	365704,70	4218655,62
02115	42106	22.827,70	365698,81	4218734,94
02116	42106	22.827,70	365675,14	4218773,86
02117	42106	22.827,70	365690,54	4218780,96
02118	42106	22.827,70	365750,57	4218734,42
02119	42106	22.827,70	365765,45	4218737,25
02120	42106	22.827,70	365754,88	4218759,63
02121	42106	22.827,70	365720,89	4218781,90
02122	42106	22.827,70	365715,23	4218809,89
02123	42106	22.827,70	365765,70	4218848,53
02124	42106	22.827,70	365794,59	4218881,27
02125	42105	7.311,66	365878,11	4218602,56
02126	42105	7.311,66	365931,17	4218582,41
02127	42105	7.311,66	365945,33	4218570,05
02128	42105	7.311,66	365942,65	4218542,23
02129	42105	7.311,66	365910,38	4218483,35
02130	42105	7.311,66	365886,08	4218494,55
02131	42105	7.311,66	365850,83	4218550,74
02132	42105	7.311,66	365847,94	4218569,23
02133	42104	4.457,31	365946,69	4218419,93
02134	42104	4.457,31	365968,61	4218425,92
02135	42104	4.457,31	366012,37	4218400,36
02136	42104	4.457,31	366071,68	4218360,61
02137	42104	4.457,31	366065,44	4218352,12
02138	42104	4.457,31	366009,97	4218371,58
02139	42104	4.457,31	365987,57	4218362,51
02140	42104	4.457,31	365927,84	4218394,95
02141	42103	13.806,84	366094,16	4218002,81
02142	42103	13.806,84	366100,06	4217967,26
02143	42103	13.806,84	366110,16	4217938,25
02144	42103	13.806,84	366133,05	4217948,32
02145	42103	13.806,84	366155,93	4217971,10
02146	42103	13.806,84	366164,21	4217984,67
02147	42103	13.806,84	366176,82	4217973,43
02148	42103	13.806,84	366186,35	4217956,66

## ΑΠΟΚΕΝΤΡΩΜΕΝΗ ΔΙΟΙΚΗΣΗ ΠΕΛΟΠΟΝΝΗΣΟΥ, ΔΥΤ. ΕΛΛΑΔΑΣ ΚΑΙ ΙΟΝΙΟΥ

Πίνακας συντ/νων κορυφών που συνοδεύει την 75858/2621/16-9-15 πρόταση του Δασ. Ξυλοκάστρου

σημείο	πολύγωνο	Πεμβαδό πολυγώνου	Ε.Γ.Σ.Α.87: Χ (Ε)	Ε.Γ.Σ.Α. 87: Ψ (Ν)
49	42173	13.806,84	366211,34	4217963,89
50	42173	13.806,84	366243,74	4217967,63
51	42173	13.806,84	366243,82	4217979,35
52	42173	13.806,84	366220,48	4217988,64
53	42173	13.806,84	366203,62	4218006,35
54	42173	13.806,84	366184,13	4218029,29
55	42173	13.806,84	366171,56	4218067,32
56	42173	13.806,84	366146,07	4218114,99
57	42173	13.806,84	366102,22	4218094,05
58	42173	13.806,84	366096,59	4218074,29
59	42173	13.806,84	366092,76	4218051,12
60	42173	13.806,84	366094,14	4218018,52
61	42173	13.806,84	366090,93	4218009,82
62	42172	544,94	366834,81	4218011,55
63	42172	544,94	366856,79	4218002,87
64	42172	544,94	366863,13	4218046,87
65	42172	544,94	366834,47	4218013,51
66	42171	1.237.727,82	366138,48	4219098,37
67	42171	1.237.727,82	366157,22	4219095,20
68	42171	1.237.727,82	366104,50	4219048,48
69	42171	1.237.727,82	366110,83	4218989,85
70	42171	1.237.727,82	366128,65	4218979,59
71	42171	1.237.727,82	366114,17	4218935,15
72	42171	1.237.727,82	366037,96	4218875,33
73	42171	1.237.727,82	366010,97	4218862,11
74	42171	1.237.727,82	365989,29	4218848,65
75	42171	1.237.727,82	365954,64	4218857,13
76	42171	1.237.727,82	365932,04	4218840,05
77	42171	1.237.727,82	365889,06	4218788,27
78	42171	1.237.727,82	365849,42	4218735,45
79	42171	1.237.727,82	365847,25	4218673,13
80	42171	1.237.727,82	365819,80	4218607,35
81	42171	1.237.727,82	365853,75	4218601,57
82	42171	1.237.727,82	365880,57	4218613,26
83	42171	1.237.727,82	365885,18	4218633,34
84	42171	1.237.727,82	365902,94	4218650,30
85	42171	1.237.727,82	365904,84	4218675,56
86	42171	1.237.727,82	365932,70	4218690,57
87	42171	1.237.727,82	365960,72	4218712,88
88	42171	1.237.727,82	365993,50	4218742,98
89	42171	1.237.727,82	365987,51	4218766,83
90	42171	1.237.727,82	366030,36	4218774,55
91	42171	1.237.727,82	366076,45	4218758,33
92	42171	1.237.727,82	366069,20	4218775,03
93	42171	1.237.727,82	366038,89	4218795,51
94	42171	1.237.727,82	366060,08	4218818,90
95	42171	1.237.727,82	366084,83	4218811,05
96	42171	1.237.727,82	366107,54	4218812,25



ΑΠΟΚΕΝΤΡΩΜΕΝΗ ΔΙΟΙΚΗΣΗ ΠΕΛΟΠΟΝΝΗΣΟΥ, ΔΥΤ. ΕΛΛΑΔΑΣ ΚΑΙ ΙΟΝΙΟΥ  
Πίνακας συντ/ων κορυφών που συνοδεύει την 45858/2624/6-9-15 πρόταση του Δασ. Ξυλοκάστρου

σημείο	Ε. πολύγωνο	Περίμετρος πολυγώνου	Ε.Γ.Σ.Α.87: Χ (Ε)	Ε.Γ.Σ.Α. 87: Ψ (Ν)	
197	42181	7,99	1.237.727,82	366089,15	4218837,99
198	42181	7,12	1.237.727,82	366072,01	4218854,12
199	42181	7,27	1.237.727,82	366087,24	4218866,22
200	42181	7,21	1.237.727,82	366142,66	4218894,25
201	42181	7,20	1.237.727,82	366199,96	4218934,26
202	42181	7,21	1.237.727,82	366272,69	4218937,74
203	42181	7,18	1.237.727,82	366335,05	4218933,18
204	42181	7,20	1.237.727,82	366385,76	4218913,36
205	42181	7,20	1.237.727,82	366446,68	4218831,58
206	42181	7,21	1.237.727,82	366503,62	4218835,45
207	42181	7,23	1.237.727,82	366644,23	4218846,83
208	42181	7,21	1.237.727,82	366623,93	4218773,81
209	42181	7,24	1.237.727,82	366590,32	4218616,54
210	42181	7,27	1.237.727,82	366489,22	4218702,37
211	42181	7,20	1.237.727,82	366464,69	4218576,04
212	42181	7,20	1.237.727,82	366445,01	4218576,68
213	42181	7,20	1.237.727,82	366427,68	4218526,63
214	42181	7,22	1.237.727,82	366348,21	4218502,43
215	42181	7,21	1.237.727,82	366304,27	4218482,16
216	42181	7,21	1.237.727,82	366312,48	4218442,12
217	42181	7,22	1.237.727,82	366348,89	4218411,75
218	42181	7,20	1.237.727,82	366402,58	4218423,90
219	42181	7,21	1.237.727,82	366402,96	4218419,91
220	42181	7,20	1.237.727,82	366420,92	4218397,29
221	42181	7,20	1.237.727,82	366557,04	4218347,00
222	42181	7,20	1.237.727,82	366551,30	4218305,38
223	42181	7,20	1.237.727,82	366595,75	4218325,03
224	42181	7,19	1.237.727,82	366620,56	4218338,19
225	42181	7,27	1.237.727,82	366656,06	4218318,57
226	42181	7,20	1.237.727,82	366682,66	4218222,08
227	42181	7,21	1.237.727,82	366667,90	4218225,61
228	42181	7,20	1.237.727,82	366649,40	4218213,53
229	42181	7,19	1.237.727,82	366672,76	4218176,18
230	42181	7,20	1.237.727,82	366678,63	4218125,24
231	42181	7,20	1.237.727,82	366624,36	4218142,45
232	42181	7,27	1.237.727,82	366622,98	4218152,07
233	42181	7,20	1.237.727,82	366612,17	4218155,74
234	42181	7,27	1.237.727,82	366593,93	4218122,92
235	42181	7,20	1.237.727,82	366578,84	4218098,30
236	42181	7,20	1.237.727,82	366537,93	4218092,58
237	42181	7,25	1.237.727,82	366501,69	4218058,65
238	42181	7,20	1.237.727,82	366488,36	4218043,66
239	42181	7,24	1.237.727,82	366466,01	4218018,53
240	421701	7,27	1.237.727,82	366479,84	4217989,32
241	421701	7,20	1.237.727,82	366530,56	4217981,60
242	421701	7,18	1.237.727,82	366559,30	4217966,18
243	421701	7,20	1.237.727,82	366562,30	4217928,46
244	421701	7,18	1.237.727,82	366622,18	4217939,13



ΑΠΟΚΕΝΤΡΩΜΕΝΗ ΔΙΟΙΚΗΣΗ ΠΕΛΟΠΟΝΝΗΣΟΥ, ΔΥΤ. ΕΛΛΑΔΑΣ ΚΑΙ ΙΟΝΙΟΥ  
Πίνακας συντ/ων-κορυφών που συνοδεύει την 15858/2621/16-9-15 πρόταση του Δασ. Ξυλοκάστρου

σημείο	πολύγωνο	Πεμβαδό πολύγωνου	Ε.Γ.Σ.Α.87: Χ (Ε)	Ε.Γ.Σ.Α. 87: Ψ (Ν)
145	421741	1.237.727,82	366659,35	4217911,84
146	421741	1.237.727,82	366685,86	4217915,19
147	421741	1.237.727,82	366705,10	4217899,05
148	421741	1.237.727,82	366726,52	4217877,68
149	421741	1.237.727,82	366764,02	4217858,42
150	421741	1.237.727,82	366793,18	4217845,98
151	421741	1.237.727,82	366812,08	4217826,83
152	421741	1.237.727,82	366858,25	4217759,45
153	421741	1.237.727,82	366888,01	4217702,94
154	421741	1.237.727,82	366892,12	4217694,33
155	421741	1.237.727,82	366944,92	4217617,62
156	421741	1.237.727,82	366946,23	4217609,43
157	421741	1.237.727,82	366922,70	4217622,58
158	421741	1.237.727,82	366910,40	4217636,38
159	421741	1.237.727,82	366899,89	4217650,54
160	421741	1.237.727,82	366885,38	4217673,91
161	421741	1.237.727,82	366870,70	4217689,33
162	421741	1.237.727,82	366864,88	4217693,96
163	421741	1.237.727,82	366849,64	4217726,72
164	421741	1.237.727,82	366841,32	4217733,44
165	421741	1.237.727,82	366827,61	4217726,16
166	421741	1.237.727,82	366816,53	4217715,87
167	421741	1.237.727,82	366811,41	4217708,51
168	421741	1.237.727,82	366824,27	4217692,33
169	421741	1.237.727,82	366833,48	4217682,78
170	421741	1.237.727,82	366830,05	4217616,85
171	421741	1.237.727,82	366835,27	4217590,57
172	421741	1.237.727,82	366803,34	4217559,24
173	421741	1.237.727,82	366743,84	4217600,63
174	421741	1.237.727,82	366714,00	4217581,14
175	421741	1.237.727,82	366707,59	4217558,20
176	421741	1.237.727,82	366700,09	4217517,72
177	421741	1.237.727,82	366701,68	4217502,46
178	421741	1.237.727,82	366701,09	4217485,31
179	421741	1.237.727,82	366730,48	4217470,95
180	421741	1.237.727,82	366727,53	4217449,96
181	421741	1.237.727,82	366778,27	4217450,65
182	421741	1.237.727,82	366759,75	4217459,36
183	421741	1.237.727,82	366769,49	4217461,97
184	421741	1.237.727,82	366789,04	4217477,27
185	421741	1.237.727,82	366815,14	4217492,20
186	421741	1.237.727,82	366832,82	4217499,70
187	421741	1.237.727,82	366859,46	4217496,02
188	421741	1.237.727,82	366853,37	4217491,94
189	421741	1.237.727,82	366851,32	4217481,67
190	421741	1.237.727,82	366790,48	4217456,64
191	421741	1.237.727,82	366764,05	4217439,09
192	421741	1.237.727,82	366734,61	4217429,30

ΑΠΟΚΕΝΤΡΩΜΕΝΗ ΔΙΟΙΚΗΣΗ ΠΕΛΟΠΟΝΝΗΣΟΥ, ΔΥΤ. ΕΛΛΑΔΑΣ ΚΑΙ ΙΟΝΙΟΥ  
Πίνακας συντ/νων κορυφών που συνοδεύει την 75858/2621/1ε-9-15 πρόταση του Δασ. Ξυλοκάστρου

σημείο	πολύγωνο	(εμβαδό πολύγωνου)	Ε.Γ.Σ.Α.87: Χ (Ε)	Ε.Γ.Σ.Α. 87: Ψ (Ν)
153	193	1.237.727,82	366705,32	4217428,31
154	194	1.237.727,82	366683,25	4217410,29
155	195	1.237.727,82	366665,80	4217393,59
156	196	1.237.727,82	366649,24	4217401,42
157	197	1.237.727,82	366638,03	4217407,25
158	198	1.237.727,82	366632,08	4217418,52
159	199	1.237.727,82	366632,72	4217431,72
160	200	1.237.727,82	366605,75	4217443,16
161	201	1.237.727,82	366601,92	4217415,34
162	202	1.237.727,82	366616,66	4217380,33
163	203	1.237.727,82	366636,17	4217365,22
164	204	1.237.727,82	366589,12	4217347,65
165	205	1.237.727,82	366537,88	4217356,65
166	206	1.237.727,82	366475,90	4217341,01
167	207	1.237.727,82	366441,66	4217330,56
168	208	1.237.727,82	366415,65	4217339,13
169	209	1.237.727,82	366384,51	4217363,13
170	210	1.237.727,82	366366,62	4217396,14
171	211	1.237.727,82	366338,37	4217448,26
172	212	1.237.727,82	366384,88	4217456,15
173	213	1.237.727,82	366382,99	4217466,84
174	214	1.237.727,82	366363,51	4217487,06
175	215	1.237.727,82	366355,08	4217515,88
176	216	1.237.727,82	366332,64	4217533,55
177	217	1.237.727,82	366290,90	4217540,48
178	218	1.237.727,82	366252,70	4217512,20
179	219	1.237.727,82	366214,84	4217481,13
180	220	1.237.727,82	366161,13	4217483,59
181	221	1.237.727,82	366151,45	4217492,46
182	222	1.237.727,82	366140,34	4217555,14
183	223	1.237.727,82	366101,97	4217576,22
184	224	1.237.727,82	366093,39	4217606,43
185	225	1.237.727,82	366117,50	4217620,75
186	226	1.237.727,82	366125,07	4217650,12
187	227	1.237.727,82	366089,45	4217689,08
188	228	1.237.727,82	366067,00	4217746,98
189	229	1.237.727,82	366052,40	4217756,64
190	230	1.237.727,82	366041,29	4217752,87
191	231	1.237.727,82	366021,66	4217760,60
192	232	1.237.727,82	366018,22	4217795,78
193	233	1.237.727,82	366002,74	4217813,72
194	234	1.237.727,82	365990,36	4217926,55
195	235	1.237.727,82	365992,86	4217951,21
196	236	1.237.727,82	366008,59	4217969,21
197	237	1.237.727,82	366017,21	4217975,23
198	238	1.237.727,82	366011,70	4217988,95
199	239	1.237.727,82	366019,46	4218033,45
200	240	1.237.727,82	366008,92	4218050,56



## ΑΠΟΚΕΝΤΡΩΜΕΝΗ ΔΙΟΙΚΗΣΗ ΠΕΛΟΠΟΝΝΗΣΟΥ, ΔΥΤ. ΕΛΛΑΔΑΣ ΚΑΙ ΙΟΝΙΟΥ

Πίνακας συντ/γμών κορυφών που συνοδεύει την 75858/2624/16-9-15 πρόταση του Δασ. Ξυλοκάστρου

σημείο	πολύγωνο	Πεμβαδό πολύγωνου	Ε.Γ.Σ.Α.87: Χ (Ε)	Ε.Γ.Σ.Α. 87: Ψ (Ν)
2241	421801	1.237.727,82	366027,70	4218050,71
2242	421801	1.237.727,82	366030,72	4218073,80
2243	421801	1.237.727,82	366015,89	4218105,37
2244	421801	1.237.727,82	365984,28	4218136,12
2245	421801	1.237.727,82	365966,59	4218149,53
2246	421801	1.237.727,82	365931,59	4218144,24
2247	421801	1.237.727,82	365899,70	4218140,47
2248	421801	1.237.727,82	365862,21	4218121,03
2249	421801	1.237.727,82	365842,40	4218103,03
2250	421801	1.237.727,82	365826,93	4218100,55
2251	421801	1.237.727,82	365848,27	4218228,57
2252	421801	1.237.727,82	365823,83	4218221,19
2253	421801	1.237.727,82	365812,31	4218298,50
2254	421801	1.237.727,82	365768,50	4218364,09
2255	421801	1.237.727,82	365746,47	4218382,51
2256	421801	1.237.727,82	365802,66	4218407,10
2257	421801	1.237.727,82	365835,68	4218361,01
2258	421801	1.237.727,82	365901,25	4218368,32
2259	421801	1.237.727,82	365903,04	4218441,81
2260	421801	1.237.727,82	365843,25	4218448,69
2261	421801	1.237.727,82	365802,61	4218477,21
2262	421801	1.237.727,82	365806,26	4218489,98
2263	421801	1.237.727,82	365789,24	4218501,19
2264	421801	1.237.727,82	365779,82	4218531,01
2265	421801	1.237.727,82	365753,30	4218525,85
2266	421801	1.237.727,82	365740,82	4218546,80
2267	421801	1.237.727,82	365733,56	4218540,22
2268	421801	1.237.727,82	365735,03	4218445,78
2269	421801	1.237.727,82	365712,45	4218399,65
2270	421801	1.237.727,82	365649,45	4218365,10
2271	421801	1.237.727,82	365544,36	4218348,29
2272	421801	1.237.727,82	365458,37	4218319,57
2273	421801	1.237.727,82	365453,68	4218331,83
2274	421801	1.237.727,82	365484,29	4218357,66
2275	421801	1.237.727,82	365458,48	4218437,45
2276	421801	1.237.727,82	365419,15	4218522,29
2277	421801	1.237.727,82	365402,04	4218565,79
2278	421801	1.237.727,82	365409,41	4218585,96
2279	421801	1.237.727,82	365415,54	4218609,32
2280	421801	1.237.727,82	365510,71	4218629,11
2281	421801	1.237.727,82	365544,47	4218639,26
2282	421801	1.237.727,82	365596,91	4218642,09
2283	421801	1.237.727,82	365600,88	4218672,75
2284	421801	1.237.727,82	365615,97	4218738,75
2285	421801	1.237.727,82	365577,14	4218762,89
2286	421801	1.237.727,82	365600,31	4218824,93
2287	421801	1.237.727,82	365646,58	4218867,42
2288	421801	1.237.727,82	365670,40	4218902,67



ΑΠΟΚΕΝΤΡΩΜΕΝΗ ΔΙΟΙΚΗΣΗ ΠΕΛΟΠΟΝΝΗΣΟΥ, ΔΥΤ. ΕΛΛΑΔΑΣ ΚΑΙ ΙΟΝΙΟΥ  
Πίνακας συντ/νων κορυφών που συνοδεύει την 75858/2621/16-S-15 πρόταση του Δασ. Ξυλοκάστρου

σημείο	πολύγωνο	εμβαδό πολυγώνου	Ε.Γ.Σ.Α.87: Χ (Ε)	Ε.Γ.Σ.Α. 87: Ψ (Ν)
289	1	1.237.727,82	365644,61	4218910,58
290	1	1.237.727,82	365666,35	4218939,09
291	1	1.237.727,82	365665,78	4218991,86
292	1	1.237.727,82	365619,95	4218989,12
293	1	1.237.727,82	365626,86	4219022,22
294	1	1.237.727,82	365664,10	4219029,92
295	1	1.237.727,82	365680,78	4219048,59
296	1	1.237.727,82	365682,42	4219086,90
297	1	1.237.727,82	365683,54	4219140,18
298	1	1.237.727,82	365653,82	4219161,09
299	1	1.237.727,82	365661,70	4219256,05
300	1	1.237.727,82	365648,13	4219304,41
301	1	1.237.727,82	365761,12	4219372,35
302	1	1.237.727,82	365834,07	4219353,31
303	1	1.237.727,82	366079,36	4219348,10
304	1	1.237.727,82	366100,46	4219301,01
305	1	1.237.727,82	366113,52	4219279,09
306	1	1.237.727,82	366094,98	4219267,55
307	1	1.237.727,82	366100,40	4219246,86
308	1	1.237.727,82	366107,42	4219224,14
309	1	1.237.727,82	366137,66	4219219,29
310	1	1.237.727,82	366136,43	4219214,34
311	1	1.237.727,82	366113,68	4219170,70
312	1	1.237.727,82	366090,95	4219109,85
313	1	1.237.727,82	366075,58	4219077,75
314	1	1.237.727,82	366072,91	4219068,38
315	1	1.237.727,82	366064,46	4219056,36
316	1	1.237.727,82	366041,95	4219058,97
317	1	1.237.727,82	366028,18	4219068,64
318	1	1.237.727,82	366015,45	4219048,48
319	1	1.237.727,82	365959,96	4219085,10
320	1	1.237.727,82	365946,29	4219071,42
321	1	1.237.727,82	365912,06	4219070,47
322	1	1.237.727,82	365882,41	4219103,37
323	1	1.237.727,82	365856,51	4219106,00
324	1	1.237.727,82	365845,63	4219103,58
325	1	1.237.727,82	365818,54	4219068,34
326	1	1.237.727,82	365820,39	4219047,63
327	1	1.237.727,82	365849,92	4219037,90
328	1	1.237.727,82	365893,16	4219016,47
329	1	1.237.727,82	365878,11	4218990,85
330	1	1.237.727,82	365940,76	4218938,40
331	1	1.237.727,82	365941,92	4218935,97
332	1	1.237.727,82	365944,04	4218932,66
333	1	1.237.727,82	365930,54	4218937,00
334	1	1.237.727,82	365876,14	4218941,07
335	1	1.237.727,82	365860,11	4218923,59
336	1	1.237.727,82	365833,70	4218907,96

ΑΠΟΚΕΝΤΡΩΜΕΝΗ ΔΙΟΙΚΗΣΗ ΠΕΛΟΠΟΝΝΗΣΟΥ, ΔΥΤ. ΕΛΛΑΔΑΣ ΚΑΙ ΙΟΝΙΟΥ  
Πίνακας συντ/νών κορυφών που συνοδεύει την 75858/Σ.24/16-9-15 πρόταση του Δασ. Ευλοκάστρου

σημείο	πολύγωνο	Πεμβαδό πολυγώνου	Ε.Γ.Σ.Α.87: Χ (Ε)	Ε.Γ.Σ.Α. 87: Ψ (Ν)
337	42181	1.237.727,82	365835,74	4218886,71
338	42181	1.237.727,82	365850,33	4218878,31
339	42181	1.237.727,82	365852,78	4218861,33
340	42181	1.237.727,82	365856,33	4218848,44
341	42181	1.237.727,82	365861,88	4218835,32
342	42181	1.237.727,82	365873,83	4218826,26
343	42181	1.237.727,82	365893,40	4218856,94
344	42181	1.237.727,82	365920,35	4218895,86
345	42181	1.237.727,82	365988,68	4218875,37
346	42181	1.237.727,82	366039,93	4218902,23
347	42181	1.237.727,82	366042,88	4218904,76
348	42181	1.237.727,82	366044,84	4218905,20
349	42181	1.237.727,82	366074,24	4218923,93
350	42181	1.237.727,82	366079,31	4218935,91
351	42181	1.237.727,82	366087,33	4218942,78
352	42181	1.237.727,82	366082,19	4218956,13
353	42181	1.237.727,82	366082,26	4218958,04
354	42181	1.237.727,82	366076,25	4218974,09
355	42181	1.237.727,82	366071,90	4218982,78
356	42181	1.237.727,82	366068,69	4218991,12
357	42181	1.237.727,82	366068,65	4219054,20
358	42181	1.237.727,82	366073,58	4219065,71
359	42181	1.237.727,82	366104,99	4219072,39
360	42181	1.237.727,82	366124,37	4219087,78

Ευλοκάστρο 16/9/2015  
Ο Δασάρχης  
  
Φώτιος Ντάφος  
Δασολόγος με Β' βαθμό

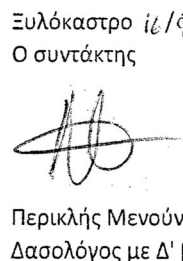
Ευλοκάστρο 16/9/2015  
Ο συντάκτης  
  
Περικλής Μενούνος  
Δασολόγος με Δ' βαθμό

Πάτρα 19/11/2015  
Ο ασκών καθήκοντα Γενικού  
Γραμματέα της Α.Δ.Π.Δ.Ε.Ι.  
  
Διονύσιος Παναγιωτόπουλος  
Γεν. Δ/ντής Χωροταξικής &  
Περιβαλλοντικής Πολιτικής

Κόρινθος 28/9/2015  
Ο Δ/ντής Δασών Κορινθίας  
  
Παναγιώτης Καλλίρης  
Δασολόγος με Β' βαθμό

Αντίκει στην αριθμ 78671/Σ.410/19-11-2015  
απόφαση της Δ/νσης  
Δασών Ν. Κορινθίας.

**ΕΘΝΙΚΟ ΤΥΠΟΓΡΑΦΕΙΟ****ΕΦΗΜΕΡΙΣ ΤΗΣ ΚΥΒΕΡΝΗΣΕΩΣ****ΤΙΜΗ ΠΩΛΗΣΗΣ ΦΥΛΛΩΝ ΤΗΣ ΕΦΗΜΕΡΙΔΑΣ ΤΗΣ ΚΥΒΕΡΝΗΣΕΩΣ****Σε έντυπη μορφή:**

- Για τα Φ.Ε.Κ. από 1 έως 16 σελίδες σε 1 € προσαυξανόμενη κατά 0,20 € για κάθε επιπλέον οκτασέλιδο ή μέρος αυτού.
- Για τα φωτοαντίγραφα Φ.Ε.Κ. σε 0,15 € ανά σελίδα.

**Σε μορφή DVD/CD:**

Τεύχος	Ετήσια έκδοση	Τριμηνιαία έκδοση	Μηνιαία έκδοση	Τεύχος	Ετήσια έκδοση	Τριμηνιαία έκδοση	Μηνιαία έκδοση
<b>Α'</b>	150 €	40 €	15 €	<b>Α.Α.Π.</b>	110 €	30 €	-
<b>Β'</b>	300 €	80 €	30 €	<b>Ε.Β.Ι.</b>	100 €	-	-
<b>Γ'</b>	50 €	-	-	<b>Α.Ε.Δ.</b>	5 €	-	-
<b>Υ.Ο.Δ.Δ.</b>	50 €	-	-	<b>Δ.Δ.Σ.</b>	200 €	-	20 €
<b>Δ'</b>	110 €	30 €	-	<b>Α.Ε.-Ε.Π.Ε.</b>	-	-	100 €

- Η τιμή πώλησης μεμονωμένων Φ.Ε.Κ. σε μορφή cd-rom από εκείνα που διατίθενται σε ψηφιακή μορφή και μέχρι 100 σελίδες, σε 5 € προσαυξανόμενη κατά 1 € ανά 50 σελίδες.

**ΕΤΗΣΙΕΣ ΣΥΝΔΡΟΜΕΣ Φ.Ε.Κ.**

Τεύχος	Έντυπη μορφή	Τεύχος	Έντυπη μορφή	Τεύχος	Έντυπη μορφή
<b>Α'</b>	225 €	<b>Δ'</b>	160 €	<b>Α.Ε.-Ε.Π.Ε.</b>	2.250 €
<b>Β'</b>	320 €	<b>Α.Α.Π.</b>	160 €	<b>Δ.Δ.Σ.</b>	225 €
<b>Γ'</b>	65 €	<b>Ε.Β.Ι.</b>	65 €	<b>Α.Σ.Ε.Π.</b>	70 €
<b>Υ.Ο.Δ.Δ.</b>	65 €	<b>Α.Ε.Δ.</b>	10 €	<b>Ο.Π.Κ.</b>	-

- Το τεύχος Α.Σ.Ε.Π. (έντυπη μορφή) θα αποστέλλεται σε συνδρομητές ταχυδρομικά, με την επιβάρυνση των 70 €, ποσό το οποίο αφορά τα ταχυδρομικά έξοδα.

- Η καταβολή γίνεται σε όλες τις Δημόσιες Οικονομικές Υπηρεσίες (Δ.Ο.Υ.). Το πρωτότυπο διπλότυπο (έγγραφο αριθμ. πρωτ. 9067/28.2.2005 2η Υπηρεσία Επιτρόπου Ελεγκτικού Συνεδρίου) με φροντίδα των ενδιαφερομένων, πρέπει να αποστέλλεται ή να κατατίθεται στο Εθνικό Τυπογραφείο (Καποδιστρίου 34, Τ.Κ. 104 32 Αθήνα).
- Σημειώνεται ότι φωτοαντίγραφα διπλοτύπων, ταχυδρομικές Επιταγές για την εξόφληση της συνδρομής, δεν γίνονται δεκτά και θα επιστρέφονται.
- Οι οργανισμοί τοπικής αυτοδιοίκησης, τα νομικά πρόσωπα δημοσίου δικαίου, τα μέλη της Ένωσης Ιδιοκτητών Ημερησίου Τύπου Αθηνών και Επαρχίας, οι τηλεοπτικοί και ραδιοφωνικοί σταθμοί, η Ε.Σ.Η.Ε.Α, τα τριτοβάθμια συνδικαλιστικά όργανα και οι τριτοβάθμιες επαγγελματικές ενώσεις δικαιούνται έκπτωσης πενήντα τοις εκατό (50%) επί της ετήσιας συνδρομής.
- Το ποσό υπέρ Τ.Α.Π.Ε.Τ. (5% επί του ποσού συνδρομής), καταβάλλεται ολόκληρο (Κ.Α.Ε. 3512) και υπολογίζεται πριν την έκπτωση.
- Στην Ταχυδρομική συνδρομή του τεύχους Α.Σ.Ε.Π. δεν γίνεται έκπτωση.

Πληροφορίες για δημοσιεύματα που καταχωρίζονται στα Φ.Ε.Κ. στο τηλ.: 210 5279000.

Φωτοαντίγραφα παλαιών Φ.Ε.Κ.: τηλ.: 210 8220885.

Τα φύλλα όλων των τευχών της Εφημερίδας της Κυβερνήσεως διατίθενται δωρεάν σε ηλεκτρονική μορφή από την ιστοσελίδα του Εθνικού Τυπογραφείου ([www.et.gr](http://www.et.gr))

Ηλεκτρονική Διεύθυνση: <http://www.et.gr> - e-mail: [webmaster.et@et.gr](mailto:webmaster.et@et.gr)

**ΟΙ ΥΠΗΡΕΣΙΕΣ ΕΞΥΠΗΡΕΤΗΣΗΣ ΠΟΛΙΤΩΝ ΛΕΙΤΟΥΡΓΟΥΝ ΚΑΘΗΜΕΡΙΝΑ ΑΠΟ 08:00 ΜΕΧΡΙ 13:30**



\* 0 4 0 0 0 2 2 5 0 1 1 6 0 1 6 \*

**ΑΠΟ ΤΟ ΕΘΝΙΚΟ ΤΥΠΟΓΡΑΦΕΙΟ**

ΚΑΠΟΔΙΣΤΡΙΟΥ 34 \* ΑΘΗΝΑ 104 32 \* ΤΗΛ. 210 52 79 000 \* FAX 210 52 21 004