



ΕΦΗΜΕΡΙΔΑ ΤΗΣ ΚΥΒΕΡΝΗΣΕΩΣ ΤΗΣ ΕΛΛΗΝΙΚΗΣ ΔΗΜΟΚΡΑΤΙΑΣ

4 Οκτωβρίου 2016

ΤΕΥΧΟΣ ΤΕΤΑΡΤΟ

Αρ. Φύλλου 281

ΠΕΡΙΕΧΟΜΕΝΑ

ΑΠΟΦΑΣΕΙΣ

- 1 Ανάκληση της υπ' αριθμ. 1325/12-5-1992 (ΦΕΚ Δ' 551/26-5-1992) απόφασης Νομάρχη Θεσπρωτίας περί κήρυξης έκτασης ως αναδασωτέας εμβαδού έντεκα στρεμμάτων και τριακοσίων πενήντα πέντε τετραγωνικών (11,355 στρ.), για τμήμα έκτασης εμβαδού δύο χιλιάδων εκατόν οκτώ τετραγωνικών και οκτώ εκατοστών (2108,08 τ.μ) στη θέση «Γκρόπα - Γιαννούζι» της κτηματικής περιφέρειας Τ. Κ Γραικοχωρίου Π.Ε Θεσπρωτίας και άρση της αναδάσωσης.
- 2 Κήρυξη έκτασης ως αναδασωτέας εμβαδού 268,10 τ.μ. στη θέση «Νεοχώρια» διακατεχόμενου δάσους Βραγκιανών, Τ.Κ. Βραγκιανών, Δ.Ε. Αχελώου, του Δήμου Αργιθέας, Π.Ε. Καρδίτσας.
- 3 Κήρυξη έκτασης ως αναδασωτέας εμβαδού 563,00 τ.μ. στη θέση «Πύργος» διακατεχόμενου δάσους Βραγκιανών, Τ.Κ. Βραγκιανών, Δ.Ε. Αχελώου, του Δήμου Αργιθέας, Π.Ε. Καρδίτσας.
- 4 Ανάκληση της υπ' αριθμ. 1581/1-12-2010 (ΦΕΚ 716/Δ/2010) απόφασης Γενικού Γραμματέα Περιφέρειας Πελοποννήσου, σύμφωνα με την οποία κηρύχθηκε ως «αναδασωτέα» λόγω εκχέρσωσης, έκταση εμβαδού 697,69 τετρ. μέτρων, στη θέση «Κόκκινο Λιθάρι» περιφέρειας Δήμου Αγίων Θεοδώρων του Νομού Κορινθίας.

ΑΠΟΦΑΣΕΙΣ

Αριθμ. 114807

(1)

Ανάκληση της υπ' αριθμ. 1325/12-5-1992 (ΦΕΚ Δ' 551/26-5-1992) απόφασης Νομάρχη Θεσπρωτίας περί κήρυξης έκτασης ως αναδασωτέας εμβαδού έντεκα στρεμμάτων και τριακοσίων πενήντα πέντε τετραγωνικών (11,355 στρ.), για τμήμα έκτασης εμβαδού δύο χιλιάδων εκατόν οκτώ τετραγωνικών και οκτώ εκατοστών (2108,08 τ.μ) στη θέση «Γκρόπα - Γιαννούζι» της κτηματικής περιφέρειας Τ. Κ Γραικοχωρίου Π.Ε Θεσπρωτίας και άρση της αναδάσωσης.

Ο ΓΕΝΙΚΟΣ ΓΡΑΜΜΑΤΕΑΣ ΑΠΟΚΕΝΤΡΩΜΕΝΗΣ ΔΙΟΙΚΗΣΗΣ ΗΠΕΙΡΟΥ - ΔΥΤΙΚΗΣ ΜΑΚΕΔΟΝΙΑΣ

Έχοντας υπόψη:

1. Τις διατάξεις:

1.1. Του Ν. 3852/2010 (ΦΕΚ 87/Α/7-6-2010) «Νέα Αρχιτεκτονική της Αυτοδιοίκησης και της Αποκεντρωμένης Διοίκησης - Πρόγραμμα Καλλικράτης».

1.2. Του Π.δ. 141/2010 (ΦΕΚ 234/Α/ 27-12-2010) «Οργανισμός της Αποκεντρωμένης Διοίκησης Ηπείρου - Δυτικής Μακεδονίας».

1.3. Του άρθρου 56 του Ν. 4257/2014 (ΦΕΚ 93/Α') «Επείγουσες ρυθμίσεις αρμοδιότητας Υπουργείου Εσωτερικών».

1.4. Του Ν. 998/1979 «Περί προστασίας δασών και δασικών εν γένει εκτάσεων της χώρας» και και συγκεκριμένα τις διατάξεις των παρ. 3 και 4 του άρθρου 44 όπως αντικαταστάθηκαν με τις διατάξεις του άρθρου 35 του Ν. 4280/2014 και ισχύει σήμερα.)

1.5. Του Ν 4325/2015 «Εκδημοκρατισμός της Διοίκησης - Καταπολέμηση Γραφειοκρατίας και Ηλεκτρονική Διακυβέρνηση, Αποκατάσταση αδικιών και άλλες διατάξεις» άρθρο 28.

2. Την υπ' αριθμ. 160417/1180/8-7-1980 δ/γή του Υπ. Γεωργίας, την υπ' αριθμ. 86004/1637/04-06-1987 διαταγή του Υπουργείου Γεωργίας σύμφωνα με την οποία έγινε αποδεκτή η υπ' αριθμ. 417/1987 γνωμοδότηση των Προϊσταμένων Νομικών Δ/νσεων της Διοίκησης, την υπ' αριθμ. 88872/573/19-2-2002 δ/γή του Υπ. Γεωργίας και την υπ' αριθμ. 97870/2248/7-5-2009 διαταγή του Υπ. Αγροτικής Ανάπτυξης και Τροφίμων.

3. Την με αριθμ. 4/06-02-2015 πράξη του Υπουργικού Συμβουλίου «Περί αποδοχής παραιτήσεων των Γενικών Γραμματέων των Αποκεντρωμένων Διοικήσεων της Χώρας.»

4. Την υπ' αριθμ. 1325/12-5-1992 (ΦΕΚΔ' 551/26-5-1992) απόφαση Νομάρχη Θεσπρωτίας περί κήρυξης έκτασης ως αναδασωτέας εμβαδού έντεκα στρεμμάτων και τριακοσίων πενήντα πέντε τετραγωνικών (11,355 στρ.), στη θέση «Γκρόπα - Γιαννούζι» της κτηματικής περιφέρειας Τ.Κ Γραϊκοχωρίου Π.Ε Θεσπρωτίας.

5. Το αριθμ. 72188/24-5-2016 έγγραφο της Δ/σης Δασών Θεσπρωτίας με το οποίο προτείνεται η άρση της αναδάσωσης, επειδή η έκταση είναι μη δασική κατά την έννοια της παρ. 6 α άρθρου 3 του Ν. 998/1979, σύμφωνα με την αριθμ. 30402/2-3-2016 πράξη χαρακτηρισμού Δ/ντή Δασών Θεσπρωτίας.

6. Τη σύμφωνη γνώμη της Δ/σης Συντονισμού και Επιθεώρησης Δασών, αποφασίζουμε:

Ανακαλούμε την υπ' αριθμ. 1325/12-5-1992 (ΦΕΚ Δ' 551/26-5-1992) απόφαση Νομάρχη Θεσπρωτίας περί κήρυξης έκτασης ως αναδασωτέας εμβαδού έντεκα στρεμμάτων και τριακοσίων πενήντα πέντε τετραγωνικών (11,355 στρ.), στη θέση «Γκρόπα - Γιαννούζι» της κτηματικής περιφέρειας Τ.Κ Γραϊκοχωρίου Π.Ε Θεσπρωτίας, και αίρουμε την αναδάσωση σε τμήμα έκτασης εμβαδού δύο χιλιάδων εκατόν οκτώ τετραγωνικών και οκτώ εκατοστών (2108,08 τ.μ) σύμφωνα με τις διατάξεις της παρ. 1 του άρθρου 44 του Ν. 998/1979 όπως ισχύει σήμερα λόγω του ότι η έκταση δεν υπάγεται στις διατάξεις της Δασικής Νομοθεσίας, σύμφωνα με την αριθμ. 30402/2-3-2016 πράξη χαρακτηρισμού Δ/ντή Δασών Θεσπρωτίας. Για το υπόλοιπο της έκτασης εμβαδού (9246,92 τ.μ) έγινε άρση της κήρυξης ως αναδασωτέας με την 8541/3681/4-11-2015 (ΦΕΚ 385/18-11-2015/Δ') απόφαση Γενικού Γραμματέα Αποκεντρωμένης Διοίκησης Ηπείρου - Δυτικής Μακεδονίας η οποία τροποποιήθηκε με την αριθμ. 13178/4-2-2016 (ΦΕΚ 32/19-2-2016 τ.Δ) απόφαση Γενικού Γραμματέα.

Με την απόφασή μας αυτή δεν προκαλείται δαπάνη σε βάρος του Κρατικού προϋπολογισμού.

Η απόφαση αυτή να δημοσιευθεί στην Εφημερίδα της Κυβερνήσεως.

Ιωάννινα, 5 Αυγούστου 2016

Ο Ασκών καθήκοντα Γενικού Γραμματέα
Αποκεντρωμένης Διοίκησης

ΒΑΣΙΛΕΙΟΣ ΜΙΧΕΛΑΚΗΣ

Αριθμ. 1847/134561

(2)

Κήρυξη έκτασης ως αναδασωτέας εμβαδού 268,10 τ.μ. στη θέση "Νεοχώρια" διακατεχόμενου δάσους Βραγκιανών, Τ.Κ. Βραγκιανών, Δ.Ε. Αχελώου, του Δήμου Αργιθέας, Π.Ε. Καρδίτσας.

Ο ΓΕΝΙΚΟΣ ΓΡΑΜΜΑΤΕΑΣ ΑΠΟΚΕΝΤΡΩΜΕΝΗΣ
ΔΙΟΙΚΗΣΗΣ ΘΕΣΣΑΛΙΑΣ ΚΑΙ ΣΤΕΡΕΑΣ ΕΛΛΑΔΑΣ

Έχοντας υπόψη:

1. Τις διατάξεις των άρθρων 24 παρ. 1 και 117 παρ. 3 του Συντάγματος της Ελλάδας.

2. Τις διατάξεις του Ν.998/1979 «Περί προστασίας των Δασών και των Δασικών εν γένει εκτάσεων της Χώρας και ειδικότερα, α) του άρθρου 41 παρ. 1 και β) του άρθρου 38 παρ. 1, όπως τροποποιήθηκαν ή αντικαταστάθηκαν από το άρθρο 35 του Ν. 4280/2014.

3. Τις διατάξεις του Ν. 3208/2003 «Προστασία των δασικών οικοσυστημάτων κ.λπ.» άρθρο 1 παρ. 15.

4. Τις αριθμ. 160417/1180/8-7-1980 και 18244/3049/24-9-1980 διαταγές του Υπ. Γεωργίας.

5. Το Π.δ. 138/2010 (ΦΕΚ231/Α/27-12-2010) Οργανισμός της Αποκεντρωμένης Διοίκησης Θεσσαλίας και Στερεάς Ελλάδας.

6. Την υπ' αριθμ. 1669/33104/31-3-2011 (ΦΕΚ 648/Β/19-4-2011) απόφαση της Γ.Γ.Α.Δ.Θ και Σ.Ε. «Μεταβίβαση δικαιώματος υπογραφής κ.λπ.»

7. Την αριθμ. πρωτ. 2572/132631/29-7-2016 πρόταση του Δασαρχείου Μουζακίου, περί κηρύξεως έκτασης ως αναδασωτέας, αποφασίζουμε:

Κηρύσσουμε ως αναδασωτέα λόγω πυρκαγιάς, δασική έκταση εμβαδού 268,10 τ.μ., η οποία βρίσκεται στη θέση "Νεοχώρια" διακατεχόμενου δάσους Βραγκιανών, Τ.Κ. Βραγκιανών, Δ.Ε. Αχελώου, του Δήμου Αργιθέας, Π.Ε. Καρδίτσας.

Η έκταση απεικονίζεται με τα στοιχεία (1,2,3,4,5,6,7,1) στο προσαρτημένο στην παρούσα απόφαση μας τοπογραφικό διάγραμμα κλίμακας 1:300 και έχει όρια ως εξής:

Βόρεια: δασική έκταση

Νότια: δασική έκταση

Ανατολικά: μονοπάτι

Δυτικά: αγροτικές εκτάσεις

Σκοπός της κήρυξης της ανωτέρω έκτασης ως αναδασωτέας είναι η αποκατάσταση της δασικής βλάστησης (πρίνου) με φυσικό τρόπο και η προστασία της από την αλλαγή της μορφής της.

Η απόφαση αυτή να δημοσιευθεί στην Εφημερίδα της Κυβερνήσεως.

Καρδίτσα, 24 Αυγούστου 2016

Με εντολή Γενικού Γραμματέα
Αποκεντρωμένης Διοίκησης
Η Διευθύντρια Δασών Καρδίτσας

ΧΡΥΣΗ ΠΑΠΑΒΑΪΟΥ

ΤΟΠΟΓΡΑΦΙΚΟ ΣΧΕΔΙΑΓΡΑΜΜΑ ΚΑΕΙΣΑΣ ΕΚΤΑΣΗΣ ΔΑΣΟΥΣ
ΣΤΗ ΘΕΣΗ «ΝΕΟΧΩΡΙΑ» ΤΟΥ ΔΙΑΚΑΤΕΧΟΜΕΝΟΥ ΔΑΣΟΥΣ ΒΡΑΓΚΙΑΝΩΝ

ΥΠΟΜΝΗΜΑ

ΕΙΜΒΑΔΟ (1,2,3,4,5,6,7,1) Ε=268,10 Τ.Μ.
ΠΙΝΑΚΑΣ ΣΥΝΤΕΤΑΓΜΕΝΩΝ

Α/Α	Χ	Υ
1	275682,2456	4347371,3080
2	275684,7906	4347379,5543
3	275688,8123	4347384,4226
4	275693,6500	4347387,5125
5	275699,5467	4347382,7243
6	275699,0528	4347373,6334
7	275697,3743	4347363,2581

ΚΛΙΜΑΚΑ 1:300

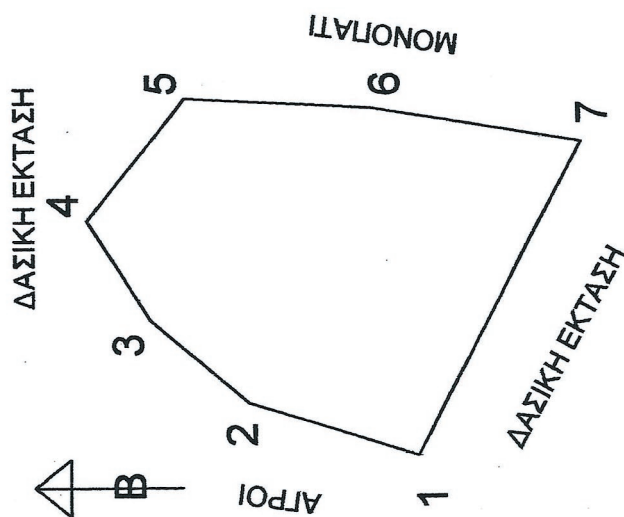

ΑΠΟΣΤΑΣΜΑ ΧΑΡΤΗ
ΚΛΙΜΑΚΑ 1:20.000

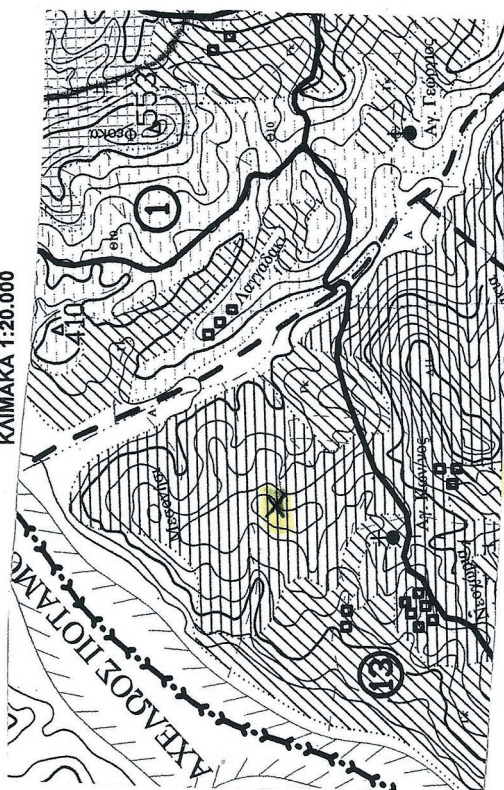

Χ ΘΕΣΗ ΚΑΕΙΣΑΣ ΕΚΤΑΣΗΣ

ΕΘΝΙΚΟ ΤΥΠΟΓΡΑΦΕΙΟ
 Για τεχνικούς λόγους στο σχεδιάγραμμα,
 από το ηλεκτρονικό αρχείο, έγινε
 σμίκρυνση κατά ποσοστό **81%**

ΘΕΩΡΗΘΗΚΕ
 Καρδίτσα 24-8-2016
 ΜΕ ΕΜΦΩΝΗ Γ.Α.Δ.Θ.-Σ.Ε.
 Η-ΜΕΤΡΙΑ ΔΑΣΩΝ ΚΑΡΔΙΤΣΑΣ

ΠΑΤΡΑΒΑΙΟΥ ΧΡΥΣΗ
 ΔΑΣΟΛΟΓΟΣ ΜΕ Α' ΒΑΘΜΟ

ΘΕΩΡΗΘΗΚΕ
 Μουζέκι 29-7-2016
 Ο ΔΑΣΑΡΧΗΣ ΜΟΥΖΑΚΙΟΥ α.α.

ΧΟΥΡΔΑΚΗ ΤΕΡΨΙΘΕΑ
 ΔΑΣΟΛΟΓΟΣ ΜΕ Α' ΒΑΘΜΟ

Μουζέκι 26-7-2016
Ο ΣΥΝΤΑΚΤΗΣ

ΜΑΓΟΥΜΗΣ ΚΩΝΙΝΟΣ
ΔΑΣΟΛΟΓΟΣ ΜΕ Β' ΒΑΘΜΟ

Αριθμ. 1840/133919

(3)

Κήρυξη έκτασης ως αναδασωτέας εμβαδού 563,00 τ.μ. στη θέση "Πύργος" διακατεχόμενου δάσους Βραγκιανών, Τ.Κ. Βραγκιανών, Δ.Ε. Αχελώου, του Δήμου Αργιθέας, Π.Ε. Καρδίτσας.

Ο ΓΕΝΙΚΟΣ ΓΡΑΜΜΑΤΕΑΣ ΑΠΟΚΕΝΤΡΩΜΕΝΗΣ ΔΙΟΙΚΗΣΗΣ ΘΕΣΣΑΛΙΑΣ ΚΑΙ ΣΤΕΡΕΑΣ ΕΛΛΑΔΑΣ

Έχοντας υπόψη:

1. Τις διατάξεις των άρθρων 24 παρ. 1 και 117 παρ. 3 του Συντάγματος της Ελλάδας.
2. Τις διατάξεις του Ν. 998/1979 «Περί προστασίας των Δασών και των Δασικών εν γένει εκτάσεων της Χώρας και ειδικότερα, α) του άρθρου 41 παρ. 1 και β) του άρθρου 38 παρ. 1, όπως τροποποιήθηκαν ή αντικαταστάθηκαν από το άρθρο 35 του Ν. 4280/2014.
3. Τις διατάξεις του Ν. 3208/2003 «Προστασία των δασικών οικοσυστημάτων κ.λπ.» άρθρο 1 παρ. 15.
4. Τις αριθμ. 160417/1180/8-7-1980 και 18244/3049/24-9-1980 διαταγές του Υπ. Γεωργίας.
5. Το Π.δ. 138/2010 (ΦΕΚ 231/Α/27-12-2010) Οργανισμός της Αποκεντρωμένης Διοίκησης Θεσσαλίας και Στερεάς Ελλάδας.
6. Την υπ' αριθμ. 1669/33104 β 1-3-2011 (ΦΕΚ 648/Β/19-4-2011) απόφαση της Γ.Γ.Α.Δ.Θ και Σ.Ε. «Μεταβίβαση δικαιώματος υπογραφής κ.λπ.».

7. Την αριθμ. πρωτ. 2541/131666/28-7-2016 πρόταση του Δασαρχείου Μουζακίου, περί κηρύξεως έκτασης ως αναδασωτέας, αποφασίζουμε:

Κηρύσσουμε ως αναδασωτέα λόγω πυρκαγιάς, δασική έκταση εμβαδού 563,00 τ.μ., η οποία βρίσκεται στη θέση "Πύργος" διακατεχόμενου δάσους Βραγκιανών, Τ.Κ. Βραγκιανών, Δ.Ε. Αχελώου, του Δήμου Αργιθέας, Π.Ε. Καρδίτσας.

Η έκταση απεικονίζεται με τα στοιχεία (1,2,3,4,5,6,7,1) στο προσαρτημένο στην παρούσα απόφαση μας τοπογραφικό διάγραμμα κλίμακας 1:500 και έχει όρια ως εξής:

Βόρεια: δασικό δρόμο

Νότια: διακατεχόμενο δάσος Βραγκιανών

Ανατολικά: διακατεχόμενο δάσος Βραγκιανών

Δυτικά: διακατεχόμενο δάσος Βραγκιανών

Σκοπός της κήρυξης της ανωτέρω έκτασης ως αναδασωτέας είναι η αποκατάσταση της δασικής βλάστησης (κέδρου) με φυσικό τρόπο και η προστασία της από την αλλαγή της μορφής της.

Η απόφαση αυτή να δημοσιευθεί στην Εφημερίδα της Κυβερνήσεως.

Καρδίτσα, 24 Αυγούστου 2016

Με εντολή Γενικού Γραμματέα
Αποκεντρωμένης Διοίκησης
Η Διευθύντρια Δασών Καρδίτσας
ΧΡΥΣΗ ΠΑΠΑΒΑΪΟΥ

**ΤΟΠΟΓΡΑΦΙΚΟ ΣΧΕΔΙΑΓΡΑΜΜΑ ΚΑΕΙΣΑΣ ΕΚΤΑΣΗΣ ΔΑΣΟΥΣ
ΣΤΗ ΘΕΣΗ «ΠΥΡΓΟΣ» ΤΟΥ ΔΙΑΚΑΤΕΧΟΜΕΝΟΥ ΔΑΣΟΥΣ ΒΡΑΓΚΙΑΝΩΝ**

ΚΛΙΜΑΚΑ 1:500

ΕΘΝΙΚΟ ΤΥΠΟΓΡΑΦΕΙΟ
Για τεχνικούς λόγους στο σχεδιάγραμμα,
από το ηλεκτρονικό αρχείο, έγινε
σμίκρυνση κατά ποσοστό **81%**

ΥΠΟΜΝΗΜΑ

ΕΜΒΛΑΟ (1,2,3,4,5,6,7,1) Ε=663,00 Τ.Μ.

ΠΙΝΑΚΑΣ ΣΥΝΤΕΤΑΓΜΕΝΩΝ

Α/Α	X	Y
1	280471,5111	4343702,7540
2	280481,5111	4343698,7540
3	280494,5111	4343710,7540
4	280485,5111	4343717,7540
5	280484,5111	4343729,7540
6	280468,5111	4343734,7540
7	280467,5111	4343731,7540

**ΑΠΟΣΠΑΣΜΑ ΧΑΡΤΗ
ΚΛΙΜΑΚΑ 1:20.000**

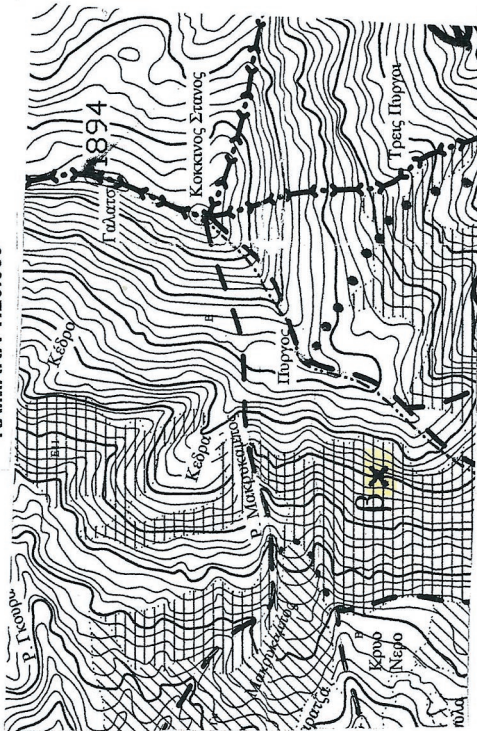

X ΘΕΣΗ ΚΑΕΙΣΑΣ ΕΚΤΑΣΗΣ

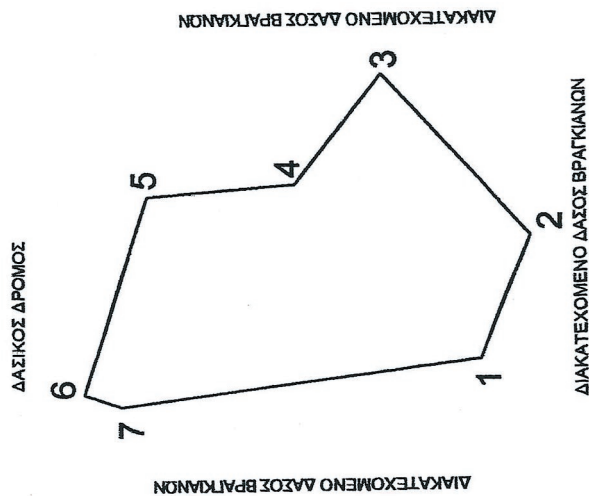

ΘΕΩΡΗΘΗΚΕ
Καρότσα 24-8-2016
ΜΕΛΕΤΟΛΗ Γ.Γ.Α.Δ.Θ.-Σ.Ε.
ΓΕΩΤΕΧΝΙΚΗ ΔΙΕΥΘΥΝΣΗ ΚΑΡΔΙΤΣΑΣ
ΠΑΠΑΒΑΪΟΥ ΧΡΥΣΗ
ΔΑΣΟΛΟΓΟΣ ΜΕ Α' ΒΑΘΜΟ

ΘΕΩΡΗΘΗΚΕ
Μουζάκι 28-7-2016
Η ΔΑΣΑΡΧΗΣ ΜΟΥΖΑΚΙΟΥ α.α.
ΧΟΥΡΔΑΚΗ ΤΕΡΨΙΦΕΑ
ΔΑΣΟΛΟΓΟΣ ΜΕ Α' ΒΑΘΜΟ

Μουζάκι 25-7-2016
Ο ΣΥΝΤΑΚΤΗΣ
ΚΩΝ/ΝΟΣ ΛΙΑΓΟΥΜΗΣ
ΔΑΣΟΛΟΓΟΣ

Αριθμ. 109907/7930/29-12-2015 (4)

Ανάκληση της υπ' αριθμ. 1581/1-12-2010 (ΦΕΚ 716/Δ/2010) απόφασης Γενικού Γραμματέα Περιφέρειας Πελοποννήσου, σύμφωνα με την οποία κηρύχθηκε ως "αναδασωτέα" λόγω εκχέρωσης, έκταση εμβαδού 697,69 τετρ. μέτρων, στη θέση "Κόκκινο Λιθάρι" περιφέρειας Δήμου Αγίων Θεοδώρων του Νομού Κορινθίας.

Ο ΑΣΚΩΝ ΚΑΘΗΚΟΝΤΑ ΓΕΝΙΚΟΥ ΓΡΑΜΜΑΤΕΑ
ΑΠΟΚΕΝΤΡΩΜΕΝΗΣ ΔΙΟΙΚΗΣΗΣ
ΠΕΛΟΠΟΝΝΗΣΟΥ, ΔΥΤΙΚΗΣ ΕΛΛΑΔΑΣ ΚΑΙ ΙΟΝΙΟΥ

Έχοντας υπόψη:

1. Τις διατάξεις:

α) Του Ν. 2503/1997 «Διοίκηση, οργάνωση, στελέχωση της Περιφέρειας, ρύθμιση θεμάτων για την Τοπική Αυτοδιοίκηση και άλλες διατάξεις».

β) Του Ν. 3200/1955 «Περί διοικητικής αποκέντρωσης» όπως τροποποιήθηκε και συμπληρώθηκε με το Ν.δ. 532/1970 και μεταγενέστερες διατάξεις.

γ) Των άρθρων 6 και 280 του Ν. 3852/2010 (ΦΕΚ 87/7-6-2010/Α') «Νέα αρχιτεκτονική της Αυτοδιοίκησης και της Αποκεντρωμένης Διοίκησης - Πρόγραμμα Καλλικράτης».

δ) Του Π.δ. 139/2010 (ΦΕΚ 232/27-12-2010/Α') «Οργανισμός της Αποκεντρωμένης Διοίκησης Πελοποννήσου - Δυτικής Ελλάδας και Ιονίου».

2. Την υπ' αριθμ. 40/29-12-2010 (ΦΕΚ 247/31-12-2010/Α') πράξη του Υπουργικού Συμβουλίου περί διαπίστωσης της παύσης εκ του Νόμου των Γενικών Γραμματέων των Περιφερειών και διορισμού Γενικών Γραμματέων στις Αποκεντρωμένες Διοικήσεις του Κράτους.

3. Την υπ' αριθμ. 4 της 6.2.2015 (ΦΕΚ 24/Α/2015) πράξη του Υπουργικού Συμβουλίου, περί αποδοχής παραιτήσεων των Γενικών Γραμματέων των Αποκεντρωμένων Διοικήσεων της Χώρας και το άρθρο 56 του Ν. 4257/2014 (ΦΕΚ 93/Α/14-4-2014).

4. Τις διατάξεις του Ν. 998/1979 (ΦΕΚ 289/Α/1979) «Περί προστασίας των δασών και των δασικών εν γένει εκτάσεων της χώρας», όπως έχουν τροποποιηθεί και ισχύουν σήμερα και συγκεκριμένα της παρ. 4 άρθρου 44, όπως προστέθηκε με το άρθρο 36 του Ν. 3698/2008 και αντικαταστάθηκε με την παρ. 3 άρθρου 35 του Ν.4280/2014 (ΦΕΚ 159/Α/2014) "Περιβαλλοντική αναβάθμιση και ιδιωτική πολεοδόμηση - Βιώσιμη ανάπτυξη οικισμών - Ρυθμίσεις δασικής νομοθεσίας και άλλες διατάξεις".

5. Την υπ' αριθμ. 105545/534/1-9-2014 Δ/γή του Υ.Π.Ε.Κ.Α. «Εφαρμογή άρθρου 35 Ν. 4280/2014 - ΦΕΚ 159/Α/2014».

6. Την υπ' αριθμ. 160417/1180/8-7-1980 βασική Εγκύκλιο Δ/γή του Υπουργείου Γεωργίας, με την οποία παρέχονται οδηγίες για τις αναδασωτέες εκτάσεις.

7. Την υπ' αριθμ. 117080/6353/13-11-2014 (ΑΔΑ: 77ΣΕ0-ΙΒ3) Δ/γή Υ.Π.Ε.Κ.Α. «Περί της διαδικασίας άρσης ή ανάκλησης αποφάσεων αναδάσωσης».

8. Την υπ' αριθμ. 124581/2774/26-5-2015 Δ/γή Υ.Π.Α.Π.ΕΝ. «Περί της διαδικασίας άρσης ή ανάκλησης αποφάσεων αναδάσωσης - Διευκρινήσεις».

9. Την υπ' αριθμ. 1581/1-12-2010 (ΦΕΚ 716/Δ/2010) απόφαση Γενικού Γραμματέα Περιφέρειας Πελοποννήσου, σύμφωνα με την οποία κηρύχθηκε ως "αναδασωτέα" λόγω εκχέρωσης, έκταση εμβαδού 697,69 τετρ. μέτρων, στη θέση "Κόκκινο Λιθάρι" περιφέρειας Δήμου Αγίων Θεοδώρων του Νομού Κορινθίας.

10. Την υπ' αριθμ. 51954/3628/24-6-2015 πρόταση του Δασαρχείου Κορίνθου, μετά την από 24-6-2015 Αναφορά του Δασολόγου Αλεξίου Αδάμ, για ανάκληση της υπ' αριθμ. 1581/1-12-2010 (ΦΕΚ 716/Δ/2010) προαναφερόμενης απόφασης Γενικού Γραμματέα Περιφέρειας Πελοποννήσου, σύμφωνα με την οποία κηρύχθηκε ως "αναδασωτέα" λόγω εκχέρωσης, έκταση εμβαδού 697,69 τετρ. μέτρων, στη θέση "Κόκκινο Λιθάρι" περιφέρειας Δήμου Αγίων Θεοδώρων Νομού Κορινθίας, όπως αυτή αποτυπώνεται με τα στοιχεία Α, Β, Γ, Δ, Α στο από 24-6-2015 συνημμένο Τοπογραφικό Διάγραμμα με κλίμακα 1:500, του Δασολόγου Αλεξίου Αδάμ και οριοθετείται επί αυτού με χρήση συντεταγμένων του Ε.Γ.Σ.Α. '87, με το αιτιολογικό ότι για τη συγκεκριμένη επιφάνεια έχει εκδοθεί η υπ' αριθμ. 2455/1976 Βεβαίωση του Δασαρχείου Κορίνθου και με βάση το άρθρο 12 του Ν. 4315/2014 (ΦΕΚ 269/Α/2014) ισχύει ότι "Αν ο χαρακτηρισμός μιας περιοχής ή τμήματος επιφανείας έχει γίνει με έγγραφο πληροφοριακού χαρακτήρα του αρμοδίου Δασάρχη ή του Διευθυντή Δασών που εκδόθηκε μετά την 11η Ιουνίου 1975 και έως το τέλος Απριλίου του έτους 1981, ημερομηνία εφαρμογής των διατάξεων του παρόντος άρθρου, χωρίς να ακολουθηθεί η προβλεπόμενη ενδικοφανής διαδικασία του παρόντος άρθρου, θεωρείται τελεσίδικος και ο χαρακτήρας της έκτασης αυτής δεν επανεξετάζεται. Τυχόν ασκηθείσες προσφυγές στις οικείες επιτροπές του άρθρου 10 του παρόντος νόμου θεωρούνται, εφόσον υποβληθεί αίτηση παραίτησης του προσφεύγοντα, ως μη ασκηθείσες."

11. Οι υπ' αριθμ. 88215/5164/20-7-2015, 102105/6045/19-8-2015, 147894/7941/5-11-2015 και 147927/7942/5-11-2015 Δ/γές Διεύθυνσης Συντονισμού και Επιθεώρησης Δασών Α.Δ. Π.Δ.Ε. και Ι., αποφασίζουμε:

Την ανάκληση της υπ' αριθμ. 1581/1-12-2010 (ΦΕΚ 716/Δ/2010) απόφασης Γενικού Γραμματέα Περιφέρειας Πελοποννήσου, σύμφωνα με την οποία κηρύχθηκε ως "αναδασωτέα" λόγω εκχέρωσης, έκταση εμβαδού 697,69 τετρ. μέτρων, στη θέση "Κόκκινο Λιθάρι" περιφέρειας Δήμου Αγίων Θεοδώρων του Νομού Κορινθίας, όπως αποτυπώνεται με τα στοιχεία Α, Β, Γ, Δ, Α στο από 24-6-2015 συνημμένο Τοπογραφικό Διάγραμμα με κλίμακα 1:500, του Δασολόγου Δασαρχείου Κορίνθου Αλεξίου Αδάμ και οριοθετείται επί αυτού με χρήση συντεταγμένων του Ε.Γ.Σ.Α. '87 ως εξής:

Σημείο Α : X=425878.14 Y=4200084.00

" Β : X=425896.26 Y=4200096.60

" Γ : X=425913.88 Y=4200070.49

" Δ : X=425894.76 Y=4200058.13

δεδομένου ότι για τη συγκεκριμένη επιφάνεια έχει εκδοθεί η υπ' αριθμ. 2455/1976 βεβαίωση του Δασαρχείου Κορίνθου και βάσει του άρθρου 12 του Ν. 4315/2014 (ΦΕΚ 269/Α/2014) ισχύει ότι "Αν ο χαρακτηρισμός μιας περιοχής ή τμήματος επιφανείας γης έχει γίνει με έγγρα-

φα πληροφοριακού χαρακτήρα του αρμοδίου Δασάρχη ή του Διευθυντή Δασών που εκδόθηκε μετά την 11η Ιουνίου 1975 και έως το τέλος Απριλίου του έτους 1981, ημερομηνία εφαρμογής των διατάξεων του παρόντος άρθρου, χωρίς να ακολουθηθεί η προβλεπόμενη ενδικοφανής διαδικασία του παρόντος άρθρου, θεωρείται τελεσίδικος και ο χαρακτήρας της έκτασης αυτής δεν επανεξετάζεται".

Κατά της παρούσας απόφασης, σύμφωνα με τις διατάξεις της παρ. 1 άρθρου 47 του Ν. 3900/2010, όπως τροποποίησε το άρθρο 1 του Ν. 702/1977, επιτρέπεται

προσφυγή από οποιονδήποτε έχει έννομο συμφέρον, ενώπιον του (αρμοδίου) τριμελούς Διοικητικού Εφετείου, εντός εξήντα ημερών από την επομένη της δημοσίευσης ή κοινοποίησής αυτής.

Η απόφαση αυτή να δημοσιευθεί στην Εφημερίδα της Κυβερνήσεως.

Πάτρα, 23 Μαΐου 2016

Ο Ασκών καθήκοντα Γενικού Γραμματέα
Αποκεντρωμένης Διοίκησης

ΔΙΟΝΥΣΙΟΣ ΠΑΝΑΓΙΩΤΟΠΟΥΛΟΣ

ΤΟΠΟΓΡΑΦΙΚΟ ΔΙΑΓΡΑΜΜΑ ΚΛΙΜΑΚΑΣ 1: 500 ΤΜΗΜΑΤΟΣ ΣΥΝ. ΕΜΒΑΔΟΥ 697,69 Τ.Μ. ΠΟΥ ΠΡΟΤΕΙΝΕΤΑΙ Η ΑΡΣΗ ΤΗΣ ΑΡΙΘ. 1581/01-12-2010 ΑΠΟΦΑΣΗΣ Γ.Γ.Π.Π. ΓΙΑ ΑΥΤΟ ΛΟΓΩ ΝΕΩΝ ΔΕΔΟΜΕΝΩΝ ΚΑΙ ΣΤΟΙΧΕΙΩΝ ΣΤΗΝ ΘΕΣΗ "ΚΟΚΚΙΝΟ ΛΙΘΑΡΙ" ΠΕΡΙΦ. ΤΕΩΣ ΔΗΜΟΥ ΑΓΙΩΝ ΘΕΟΔΩΡΩΝ Ν. ΚΟΡΙΝΘΙΑΣ.

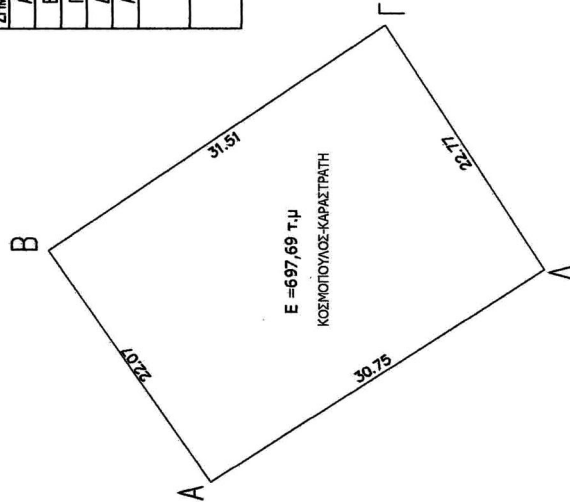
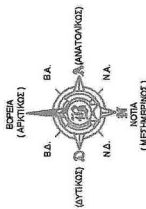

ΕΜΒΑΔΟΜΕΤΡΗΣΗ ΓΗΠΕΔΟΥ				
Με τη βοήθεια των ορθογωνικών συντεταγμένων των κορυφών του				
ΣΗΜΕΙΟ	X	Y	ΜΗΚΟΣ	
A	425878.14	4200084.00	22.07	
B	425896.26	4200996.60	31.51	
Γ	425913.88	4200070.49	22.77	
Δ	425894.76	4200058.13	30.75	
A	425878.14	4200084.00		
$E = 1/2 \sum(X_i + X_{i+1})(Y_i - Y_{i+1})$				
E = 697.69 μ ²				

ΕΘΝΙΚΟ ΤΥΠΟΓΡΑΦΕΙΟ
 Για τεχνικούς λόγους στο σχεδιάγραμμα, από το ηλεκτρονικό αρχείο, έγινε σμίκρυνση κατά ποσοστό **85%**

Κόρινθος 24/06/2015
 Ο Συντάκτης
 Αλέξης Αδάμ
 Δασολόγος

Κόρινθος 24/06/2015
 Ο Δασάρχης
 Παν. Τσιτσόλιας
 Δασολόγος

ΣΥΝΟΛΕΥΕΙ ΤΟ ΥΠ ΑΡΙΘΜ. 109907/7930/29-12-2015/23-5-2016 ΕΓΓΡΑΦΟ ΤΟΥ ΔΑΣΑΡΧΕΙΟΥ ΚΟΡΙΝΘΟΥ ΜΕ ΤΟ ΟΠΟΙΟ ΠΡΟΤΕΙΝΕΤΑΙ ΝΑ ΑΡΘΕΙ Ο ΑΝΑΔΑΣΩΤΕΟΣ ΧΑΡΑΚΤΗΡΑΣ ΕΚΤΑΣΗΣ 697,69 Τ.Μ ΣΤΗ ΘΕΣΗ "ΚΟΚΚΙΝΟ ΛΙΘΑΡΙ" ΠΕΡΙΦΕΡΕΙΑΣ ΤΕΩΣ ΔΗΜΟΥ ΑΓΙΩΝ ΘΕΟΔΩΡΩΝ

Πάτρα 23/5/2016
 Ο δασικών καθηκόντων Ε.Α.Δ.Π.Δυτ.Ελ.δίων,
 Διονύσιος Μανωνιόπουλος
 Γενικός Δ/ντης Χωροταξικής & Περιβαλλοντικής Πολιτικής

