

ΕΦΗΜΕΡΙΣ ΤΗΣ ΚΥΒΕΡΝΗΣΕΩΣ ΤΗΣ ΕΛΛΗΝΙΚΗΣ ΔΗΜΟΚΡΑΤΙΑΣ

ΕΝ ΑΘΗΝΑΙΣ
ΤΗ, 21 ΜΑΪΟΥ 1981

ΤΕΥΧΟΣ ΤΕΤΑΡΤΟΝ

ΑΡΙΘΜΟΣ ΦΥΛΛΟΥ
274

ΠΕΡΙΕΧΟΜΕΝΑ

ΑΠΑΛΛΟΤΡΙΩΣΕΙΣ

ΑΝΑΚΟΙΝΩΣΕΙΣ

- Περί γνωστοποίησης γενομένης παρακαταθέσεως προς αποζημίωσιν ιδιοκτητών, λόγω αναγκαστικής απαλλοτριώσεως ακινήτων εις περιοχήν Σ.Σ. Αγγιάλου της Κοινότητας Νεοχωρούδας Θεσσαλονίκης δια στρατιωτικής ανάγκης. 1
- Περί ανακοινώσεως συμπληρωματικής παρακαταθέσεως αποζημιώσεως για απαλλοτρίωση ακινήτων προς επέκταση των εγκαταστάσεων του προσωπικού του α/δ Καλαμάτας στην περιοχή Ν. Μεσσηνίας. 2
- Περί ειδοποίησεως της γενομένης καταθέσεως συμπληρωματικής αποζημιώσεως έξ αναγκαστικής απαλλοτριώσεως εκτάσεως κειμένης εις Ν. Αρχίας Κοινότητας Καμινίων—Θερίανου—Αγ. Στεφάνου υπέρ του Δημοσίου και δαπάναις της Ελληνικής Τραπεζής Βιομηχανικής Αναπτύξεως Α.Ε. 3

ΠΟΛΕΟΔΟΜΙΑ

ΑΠΟΦΑΣΕΙΣ

- Περί τροποποίησης ρυμοτομικού σχεδίου Βέλου. 4

ΑΠΑΛΛΟΤΡΙΩΣΕΙΣ

ΑΝΑΚΟΙΝΩΣΕΙΣ

Αριθ. Φ.913.3/38/88/6504 (1)

Περί γνωστοποίησης γενομένης παρακαταθέσεως προς αποζημίωσιν ιδιοκτητών, λόγω αναγκαστικής απαλλοτριώσεως ακινήτων εις περιοχήν Σ.Σ. Αγγιάλου της Κοινότητας Νεοχωρούδας Θεσσαλονίκης δια στρατιωτικής ανάγκης.

Ο ΥΠΟΥΡΓΟΣ ΕΘΝΙΚΗΣ ΑΜΥΝΗΣ

Έχοντες υπ' όψει:

α) Τά άρθρα 7 και 8 του Ν.Δ. 797/71 «περί αναγκαστικής απαλλοτριώσεως».

β) Την υπ' αριθ. Φ.010/322200/Σ1042/16.5.80/ΥΕΘΑ/ΓΕΕΘΑ/5η ΜΕΟ κοινήν απόφασιν Πρωθυπουργού και Υπουργού Έθνικής Αμύνης «περί ανάθεσεως αρμοδιοτήτων ΥΕΘΑ και ΥΦΕΘΑ» (ΦΕΚ 485/19.5.80 τ. Β'), γνωστοποιησθέν εις όσους διεκδικούν δικαιώματα κυριότητας καθώς και εις τούς τυχόν ενυποθήκους δανειστές και τρίτους γενικώς διεκδικητάς επί της εκτάσεως 5.805,15 ή όποια άλλη

λοτριώθη δυνάμει της υπ' αριθ. 6839/26.8.77 απόφασεως Νομάρχου Θεσσαλονίκης, δια στρατιωτικής ανάγκης, ότι ή αποζημίωσις την όποιαν καθώρισε το Μονομελές Πρωτοδικείον Θεσσαλονίκης με την υπ' αριθ. 607/79 απόφασίν του δια τα ακίνητα, όπως εμφαίνονται εις το υπό κλίμακα 1:500/20.12.76 κτηματολογικόν διάγραμμα και εις τον αντίστοιχον κτηματολογικόν πίνακα, συνταχθέντα υπό της ΓΥΣ και θεωρηθέντα υπό του Διοικητού ΓΥΣ έχει κατατεθεί εις το Ταμείον Παρακαταθηκών και Δανείων και έχει εκδοθή το υπ' αριθ. Νο.600057/6.9.80 γραμμάτιον συστάσεως παρακαταθήκης συνολικού ποσού δρχ. ενός εκατομμυρίου διακοσίων εβδομήκοντα επτά χιλιάδων εκατόν τριάκοντα τριών (1.277.133).

2. Η αποζημίωσις αυτή θά καταβληθῆ εις τούς κατά Νόμον δικαιούχους.

Η παρούσα να δημοσιευθῆ εις την Εφημερίδα της Κυβερνήσεως.

Αθήναι 21 Απριλίου 1981

Ο ΥΠΟΥΡΓΟΣ
ΑΛΕΞΑΝΔΡΟΣ ΑΒΡΑΜΙΔΗΣ

Αριθ. Ν.49

(2)

Περί ανακοινώσεως συμπληρωματικής παρακαταθέσεως αποζημιώσεως για απαλλοτρίωση ακινήτων προς επέκταση των εγκαταστάσεων του προσωπικού του α/δ Καλαμάτας στην περιοχή Ν. Μεσσηνίας.

Ο ΝΟΜΑΡΧΗΣ ΜΕΣΣΗΝΙΑΣ

Σύμφωνα με τα άρθρα 7 και 8 του Ν.Δ. 797/1971 «περί αναγκαστικών απαλλοτριώσεων», γνωστοποιούμε :

α) Σε όσους έχουν ή διεκδικούν δικαιώματα κυριότητας σε ακίνητα που απαλλοτριώθηκαν αναγκαστικά με την Α.23131/6459/10.11.1976 κοινή απόφαση προς επέκταση των εγκαταστάσεων του προσωπικού του α/δ Καλαμάτας στην περιοχή Ν. Μεσσηνίας.

β) Τούς ενυποθήκους δανειστές και τούς τρίτους διεκδικητές των ακινήτων αυτών, ότι ή αποζημίωση της εξαχικής επιφάνειας και των επικειμένων της, όπως περιγράφονται στο σχετικό κτηματολογικό πίνακα, ή όποια καθορίσθηκε με την 21/80 απόφαση του Μονομελούς Πρωτοδικείου Καλαμάτας έχει παρακατατεθεί στο Ταμείο Παρακαταθηκών και Δανείων Καλαμάτας.

Σχετικά έχει εκδοθεί το υπ' αριθ. 27397/8.4.81 γραμμάτιο παρακαταθήκης δρχ. είκοσι πέντε χιλιάδων (25.000).

Η αποζημίωση θά αποδοθεί στα πρόσωπα που θά αναγνωρισθούν δικαιούχοι κατά τη νόμιμη διαδικασία.

Η ανακοίνωση αυτή να δημοσιευθεί στην Έφημερίδα της Κυβερνήσεως.

Καλαμάτα, 8 Μαΐου 1981

Ο Νομάρχης
ΚΥΡΙΑΚΟΣ ΣΤΕΦΑΝΑΚΟΣ

(3)

Περί ειδοποίησης της γενομένης καταθέσεως συμπληρωματικής απόζημιώσεως εξ αναγκαστικής απαλλοτριώσεως έκτασεως κειμένης εις Ν. Άχαΐας Κοινότητας Καμινίων—Θεριανού—Άγ. Στεφάνου υπέρ του Δημοσίου και δαπάναις της Έλληνικής Τραπεζής Βιομηχανικής Αναπτύξεως Α.Ε.

ΕΛΛΗΝΙΚΗ ΤΡΑΠΕΖΑ
ΒΙΟΜΗΧΑΝΙΚΗΣ ΑΝΑΠΤΥΞΕΩΣ Α.Ε.

Η εν Αθήναις εδρεύουσα (Πανεπιστημίου 18) Άνωνυμος Έταιρεία—υπό την επωνυμία «ΕΛΛΗΝΙΚΗ ΤΡΑΠΕΖΑ ΒΙΟΜΗΧΑΝΙΚΗΣ ΑΝΑΠΤΥΞΕΩΣ Α.Ε.», νομίμως εκπροσωπούμενη, φέρει εις γνώσιν των κειτημένων ή αξιούντων δικαιώματα κυριότητας ή άλλα εμπράγματα δικαιώματα επί έκτασεως 18.542 μ², κειμένης στις Κοινότητες Καμινίων—Θεριανού και Άγ. Στεφάνου Ν. Άχαΐας, μετά των επί αυτής διαφόρων δένδρων κλπ. ή οποία απηλλοτριώθη υπέρ του Έλληνικού Δημοσίου και δαπάναις της Τραπεζής ταύτης διά την κατασκευή της οδού προσπελάσεως από την Έθνική οδό Πατρών—Πύργου προς την Βιομηχανική Περιοχή Πατρών θυγάει των υπ' αριθ. 11208/Χ—18/8.6.79 (ΦΕΚ 427/20.8.79 τεύχος Δ' και 13112/Χ—18/25.7.79 (ΦΕΚ 503/20.9.79 τεύχος Δ') αποφάσεων του Νομάρχου Άχαΐας, ότι κατέθετε συμπληρωματικό ποσό θραγκιών ενός εκατομμυρίου τετρακοσίων μίας χιλιάδων εξακοσίων πενήντα έξι (1.401.656) θυγάει του υπ' αριθ. 626271/5.5.1981 γραμματίου συστάσεως παρακαταθήκης του Ταμείου Παρακαταθηκών και Δανείων, ως καθορισθείσα όριστική απόζημιώσιν της άνω απαλλοτριωθείσης έκτασεως διά της υπ' αριθ. 718/1981 αποφάσεως του Έφετείου Πατρών διά τα άκίνητα τά απόζημιούμενα υπό του Δημοσίου.

Τό άνωτέρω ποσό είναι άποδοτέον εις τους αναγνωρισθένσους δικαιούχους της ως άνω απαλλοτριωθείσης έκτασεως.

Εν Αθήναις, τή 14 Ιουλίου 1980

Ο Πληρεξούσιος Δικηγόρος της ΕΤΒΑ Α.Ε.

ΑΘΑΝΑΣΙΟΣ ΣΠΥΡΟΥ

(Άριθ. τριπλ. Δημ. Ταμείου ΦΑΒΕ Άθην. 23170/1981)

ΠΟΛΕΟΔΟΜΙΑ

ΑΠΟΦΑΣΕΙΣ

Άριθ. Π 2544

(4)

Περί τροποποίησης ρυμοτομικού σχεδίου Βέλου.

Ο ΝΟΜΑΡΧΗΣ ΚΟΡΙΝΘΙΑΣ

Έχοντας υπ' όψει:

1) Τις διατάξεις του Ν. 3200/55 «περί διοικητικής αποκεντρώσεως».

2) Τις διατάξεις του Ν. 532/70 «περί συμπληρώσεως των διατάξεων περί διοικητικής αποκεντρώσεως».

3) Τις διατάξεις του Β.Δ. 714/70 «περί καθορισμού άρμοδιοτήτων Νομαρχιακών και Δ/ών Υπηρεσιών Υ.Δ.Ε.», όπως τροποποιήθηκε και συμπληρώθηκε με τὰ 617/71 και 198/72 Β. Δ/τα.

4) Τò υπ' αριθ. 910/78 Π.Δ. περί οργανισμού του Υ.Δ.Ε.

5) Τις διατάξεις των άρθρ. 1, 2, 3 του από 17.7.1923 Π. Δ/τος «περί σχεδίων πόλεων κλπ.», όπως τροποποιήθηκε και συμπληρώθηκε μεταγενέστερα.

6) Την υπ' αριθ. 19/1980 απόφασιν του Κοινοτικού Συμβουλίου Βέλου.

7) Την σύμφωνον γνώμοδότησιν του παρ' ήμιν τμήματος του Νομαρχιακού Συμβουλίου Δ.Ε. διατυπωθείσα εις τό υπ' αριθ. 3/3/27.2.81 πρακτικόν αυτού, άποφασίζουσα:

2) Τις διατάξεις του Ν. 532/70 «περί συμπληρώσεως των διατάξεων περί διοικητικής αποκεντρώσεως».

3) Τις διατάξεις του Β.Δ. 714/70 «περί καθορισμού άρμοδιοτήτων Νομαρχιακών και Δ/ών Υπηρεσιών Υ.Δ.Ε.», όπως τροποποιήθηκε και συμπληρώθηκε με τὰ 617/71 και 198/72 Β. Δ/τα.

4) Τò υπ' αριθ. 910/78 Π.Δ. περί οργανισμού του Υ.Δ.Ε.

5) Τις διατάξεις των άρθρ. 1, 2, 3 του από 17.7.1923 Π. Δ/τος «περί σχεδίων πόλεων κλπ.», όπως τροποποιήθηκε και συμπληρώθηκε μεταγενέστερα.

6) Την υπ' αριθ. 19/1980 απόφασιν του Κοινοτικού Συμβουλίου Βέλου.

7) Την σύμφωνον γνώμοδότησιν του παρ' ήμιν τμήματος του Νομαρχιακού Συμβουλίου Δ.Ε. διατυπωθείσα εις τό υπ' αριθ. 3/3/27.2.81 πρακτικόν αυτού, άποφασίζουσα:

Έγκρινόμεν την πρατεινομένην από την Κοινότητα Βέλου τροποποίησιν του ρυμοτομικού σχεδίου Βέλου ως εμφανίζεται εις τὰ συννημένα τοπογραφικά του Πολ. Μητ/κού Κων/νου Παν. Καπέλλου και μεταξύ των 84—89 και 85—77 οικοδομικών τετραγώνων.

Η παρούσα να δημοσιευθεί εις την Έφημερίδα της Κυβερνήσεως.

Κόρινθος, 21 Άπριλίου 1981

Ο Νομάρχης
ΧΡ. ΓΟΥΛΑΣ

ΤΕΧΝΙΚΗ ΕΚΘΕΣΗ

Αυτή ή τεχνική έκθεση συνοδεύει τό τοπογραφικό διάγραμμα τροποποίησης τμήματος ρυμοτομικού σχεδίου κωμοπόλεως Βέλου όπου μεταφέρεται ό μεταξύ των οικοδομικών τετραγώνων 84—89 και 85—77 δρόμος.

Η νέα θέση του δρόμου όρίζεται από τό σημείο Α' που είναι ή βορειοδυτική γωνία οικοδομικής (οίκιας) ιδιοκτησίας Γεωργίου Κελλάρη, από σημείο Β' τό όποιο εύρίσκεται σε απόσταση 6,80 μ. από σημείο Β' που άποτελεί την ανατολική γωνία οικοδομής (οίκιας) Δημητρίου Τομαρά και κατ' επέκτασιν της ανατολικής πλευράς από τό σημείο Γ' που είναι ή βορειοδυτική γωνία περιτοιχίσεως ιδιοκτησίας εργοστασίου ΕΛΒΙΟΧΥΜ από τό σημείο Δ' τό όποιο εύρίσκεται σε απόσταση 3,80 μ., από τό σημείο Δ' που άποτελεί την ανατολική γωνία οικοδομής ΕΛΒΙΟΧΥΜ και από τό σημείο Ε' τό όποιο εύρίσκεται σε απόσταση 36,30 μ. από σημείο Ε' που άποτελεί τή νότια γωνία οικοδομής Γεωργικού συνεταιρισμού Βέλου και κατ' επέκτασιν της ανατολικής πλευράς, με τὰ όποια σημεία διαμορφώνεται ή νότια οικονομική γραμμή του δρόμου.

Τό πλάτος του δρόμου όρίζεται όκτώ (8) μέτρα όσο δηλαδή πρόδλεπει τό από 1929 ρυμοτομικό σχέδιο κωμοπόλεως Βέλου για τον τροποποιούμενο δρόμο.

Η νέα θέση του δρόμου κρίθηκε αναγκαία επειδή σε αυτή τή θέση προϋπάρχει δρόμος.

Φεβρουάριος 1981

Ο Μηχανικός
ΚΩΝ/ΝΟΣ—ΠΑΝΑΓΙΩΤΗΣ Χ. ΚΑΠΕΛΑΣ

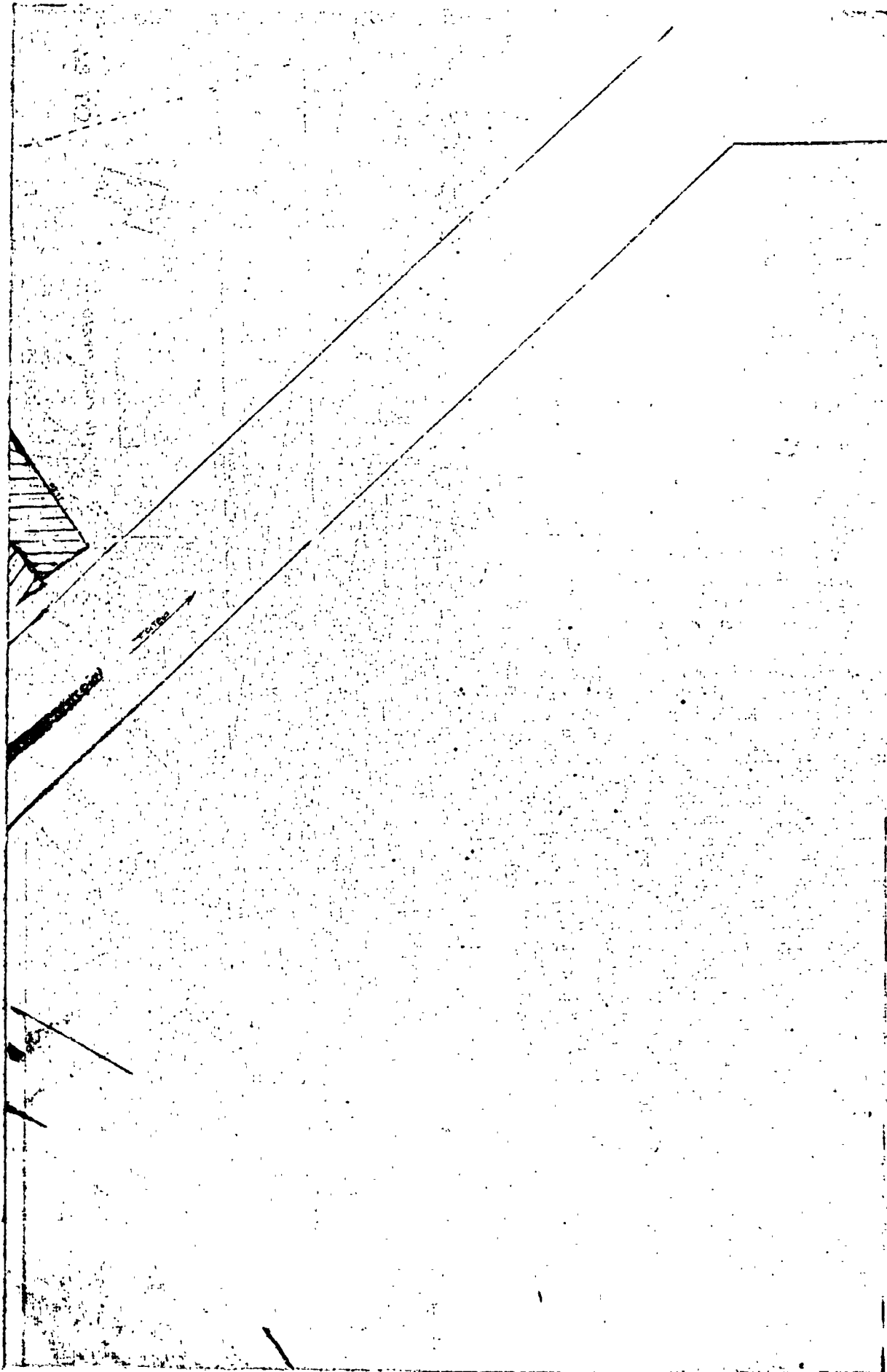

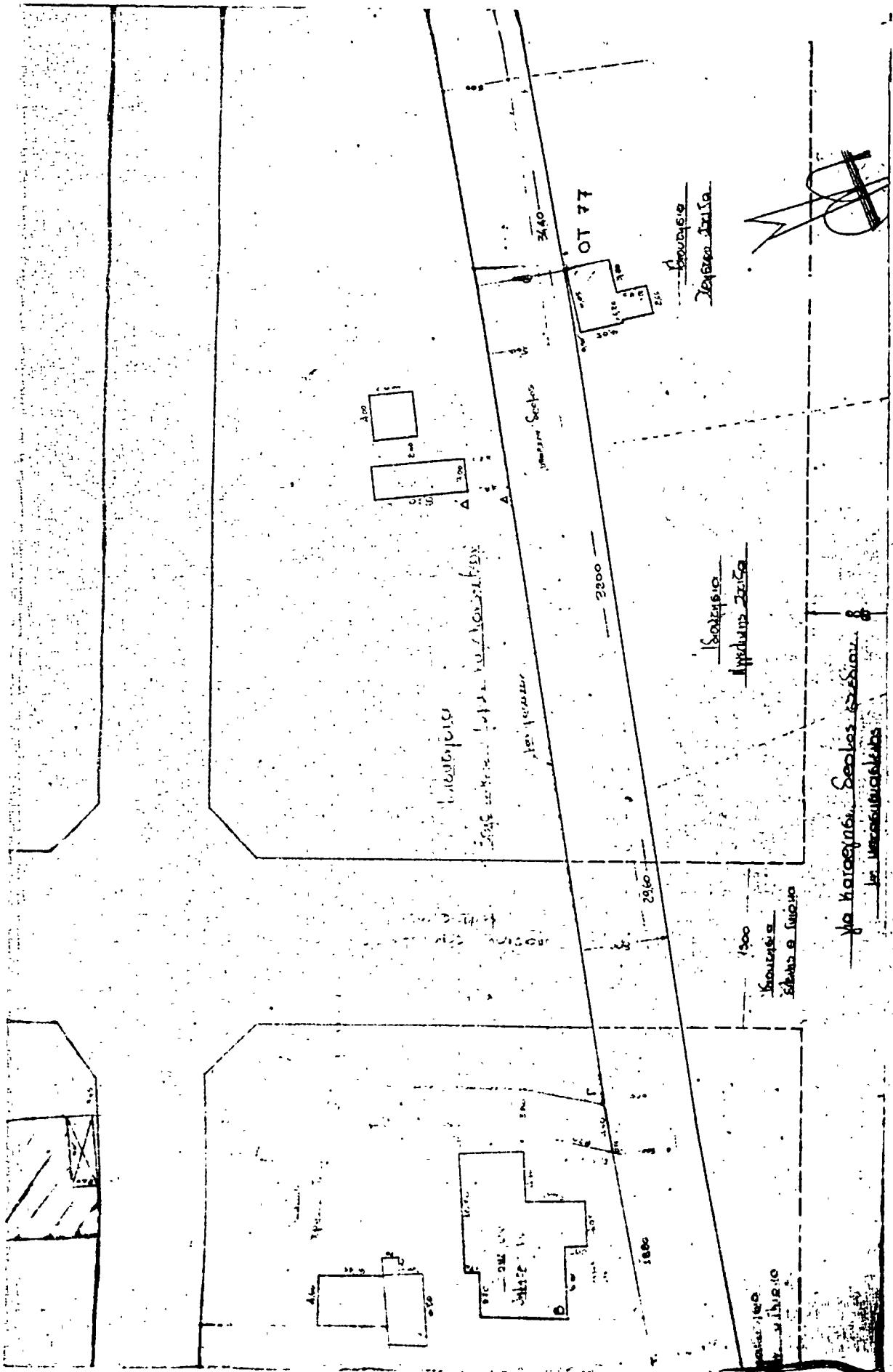

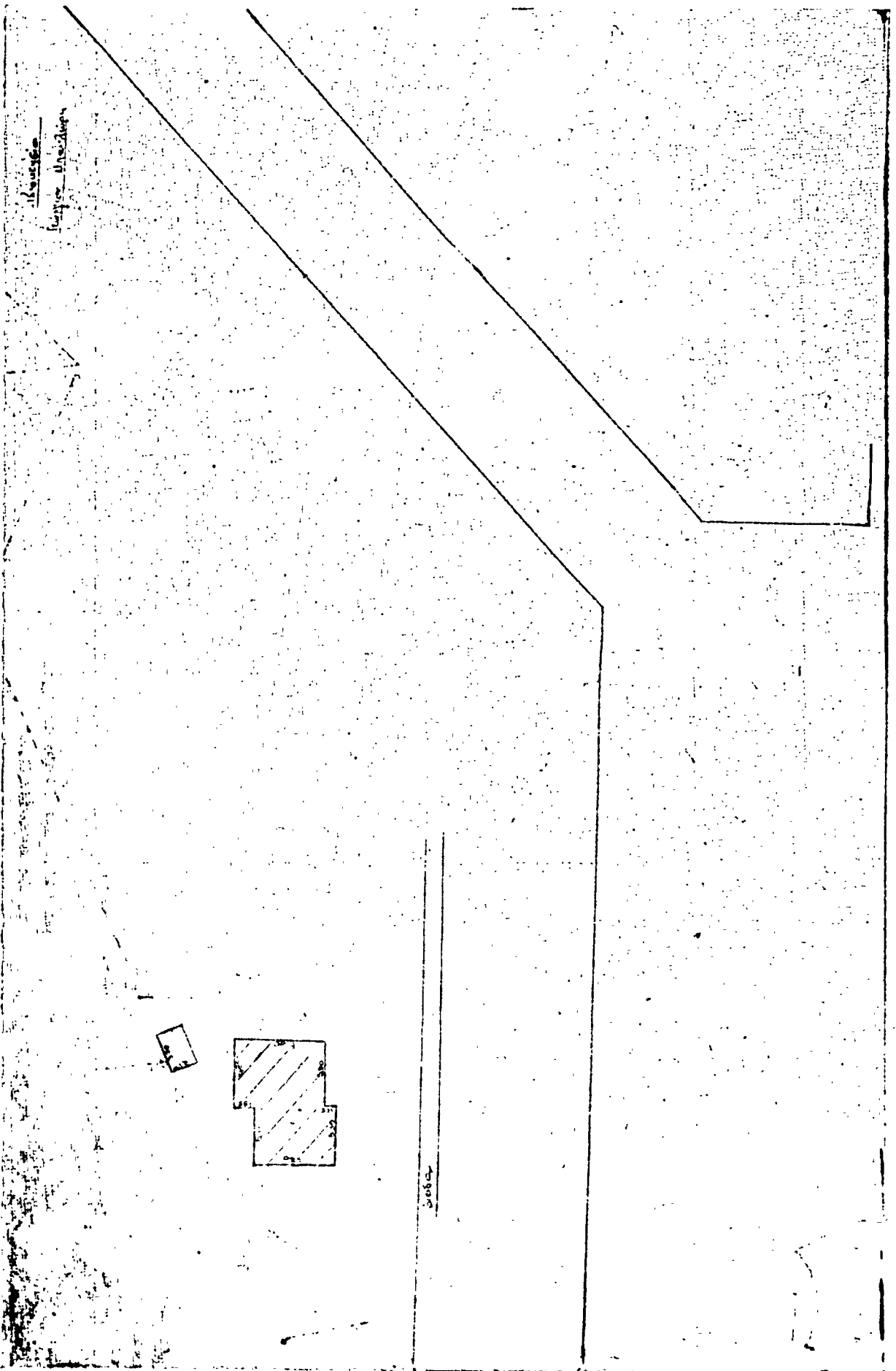

ΤΡΟΠΟΠΟΙΗΣΗ ΕΥΜΟΤΟΝΙΚΩΝ ΤΕΧΝΙΚΩΝ ΣΕΛΟΥ

111 4500

ΜΕΤΡΗΣΕΙΣ

--- με μετρητή, εσωτερικών γραμμών
--- με μετρητή, εξωτερικών γραμμών

ΕΓΚΡΙΝΕΤΑΙ

Αρχηγός Γ.Γ.Ε.Υ.
Νικόλαος Παπαδόπουλος
Υποδιευθυντής
Π.Δ.Ε.Α.Α.Α.Α.
Αθήνα 17/05/08



ΕΠΙΧΕΙΡΗΣΙΑΚΟ ΠΡΟΓΡΑΜΜΑ

ΑΝΑΠΤΥΞΗ ΕΠΙΧΕΙΡΗΣΙΑΚΩΝ ΣΥΣΤΗΜΑΤΩΝ

111 4500

μετρήσεις
0 (στη μόνιμη Στοιβάδα) 0,1000

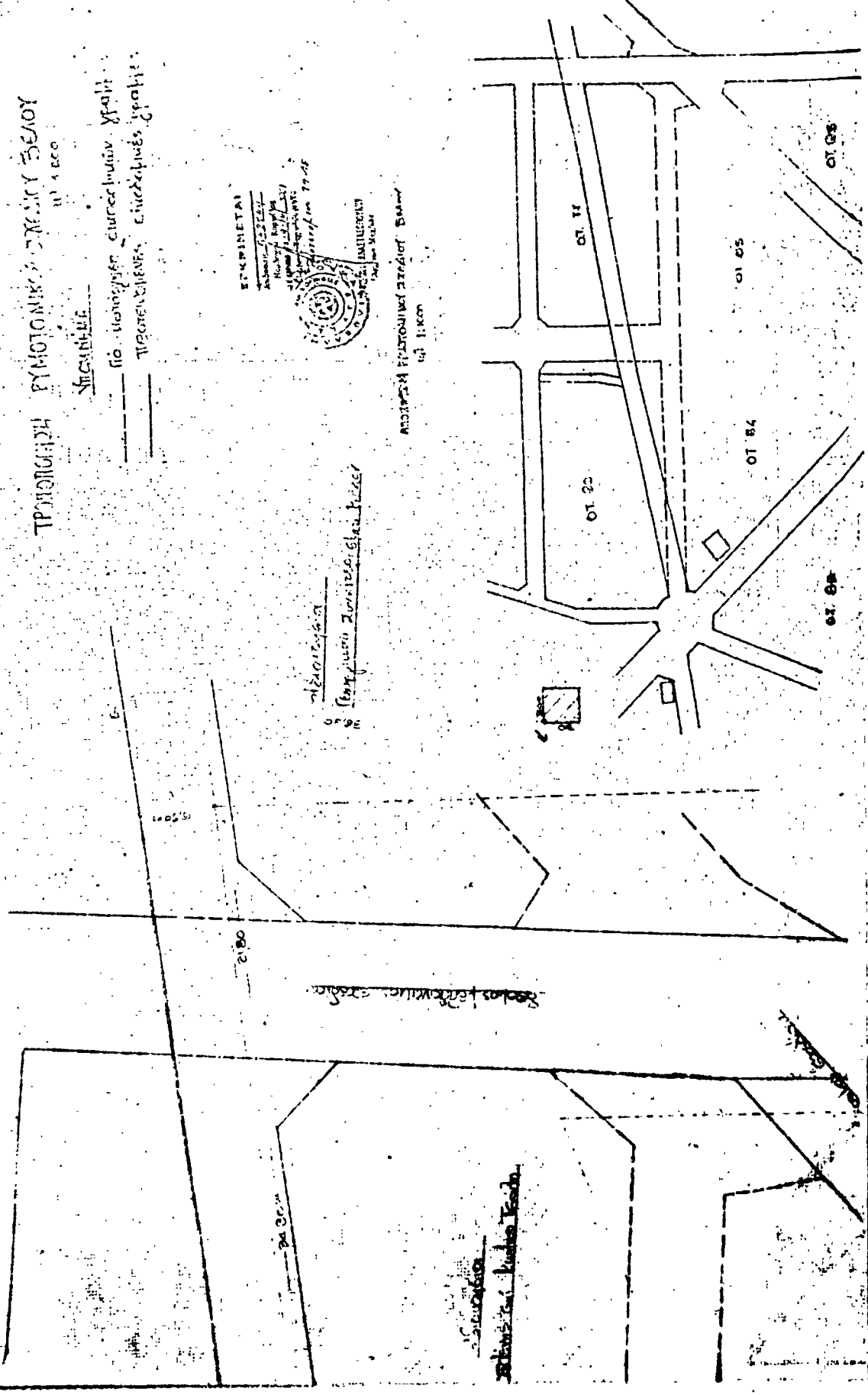

Στοιβάδα
0,1000

0,1000

0,5000

0,1000

OT 14

OT 20

OT 25

OT 28

OT 29

OT 30

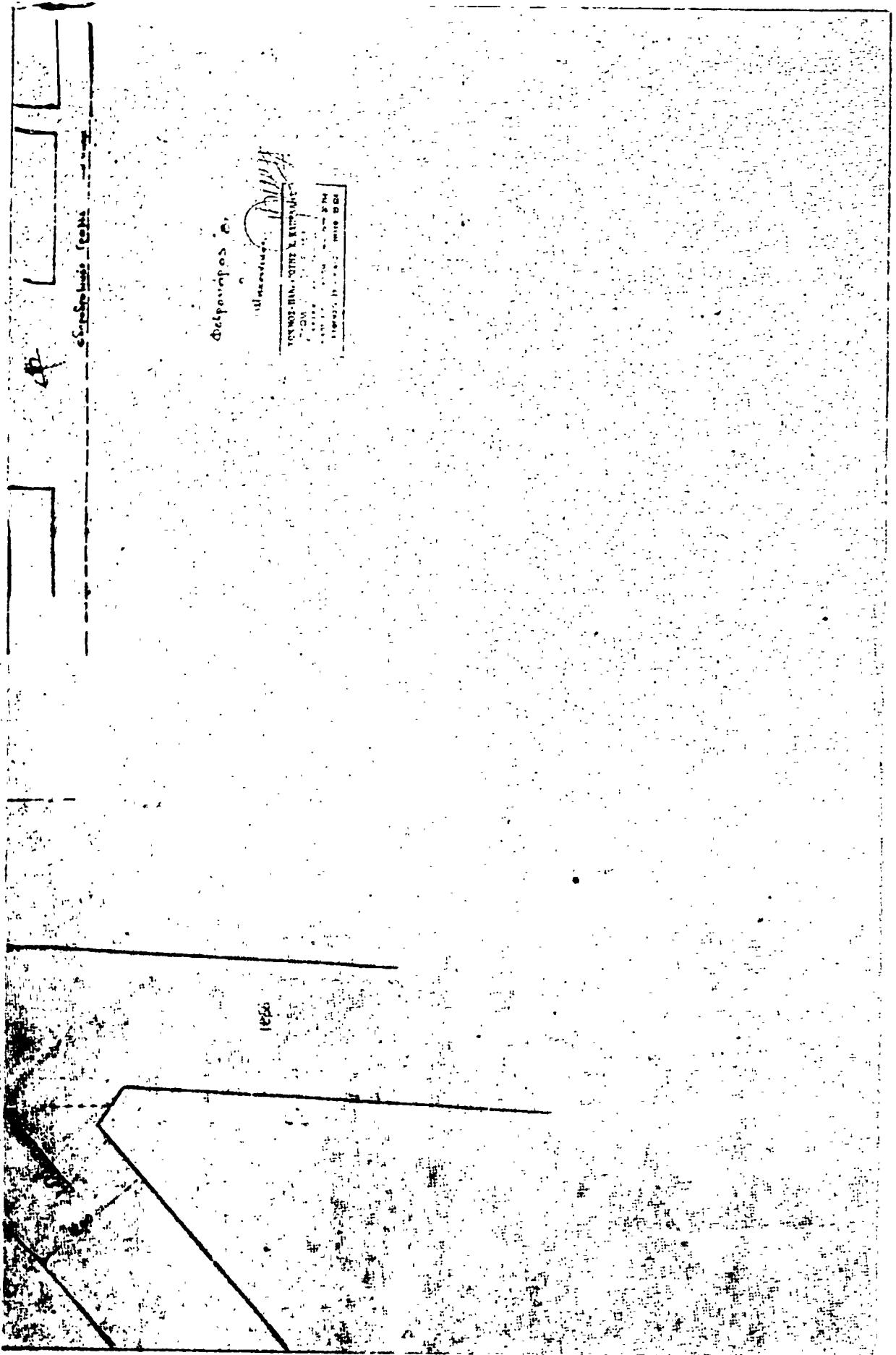

ΕΦΗΜΕΡΙΣ ΤΗΣ ΚΥΒΕΡΝΗΣΕΩΣ

Διευθυντής

ΥΠΟΥΡΓΕΙΟ
 ΠΟΛΙΤΙΣΜΟΥ
 ΚΑΙ ΑΡΧΑΙΟΛΟΓΙΑΣ
 ΕΡΕΥΝΑΣ
 ΚΑΙ ΕΠΙΣΤΗΜΟΝΟΛΟΓΙΑΣ
 ΚΑΙ ΤΕΧΝΟΛΟΓΙΑΣ

1950