



# ΕΦΗΜΕΡΙΔΑ ΤΗΣ ΚΥΒΕΡΝΗΣΕΩΣ ΤΗΣ ΕΛΛΗΝΙΚΗΣ ΔΗΜΟΚΡΑΤΙΑΣ

8 Σεπτεμβρίου 2017

ΤΕΥΧΟΣ ΤΕΤΑΡΤΟ

Αρ. Φύλλου 249

## ΠΕΡΙΕΧΟΜΕΝΑ

### ΑΠΟΦΑΣΕΙΣ

- 1 Κήρυξη έκτασης ως αναδασωτέας εμβαδού 303,49 τετρ. μέτρων, στη θέση «Μαστροκώστα» της Τοπικής Κοινότητας Ζεμενού Δημοτικής Ενότητας Ξυλοκάστρου του Δήμου Ξυλοκάστρου - Ευρωστίνης Περιφερειακής Ενότητας Κορινθίας, λόγω πυρκαγιάς.
- 2 Κήρυξη ως αναδασωτέας έκτασης εμβαδού 2.175,87 τετρ. μέτρων, στη θέση «Τοκάλι - Καπανδρί» της Τοπικής Κοινότητας Μεγάλου Βάλτου Δημοτικής Ενότητας Σικυωνίων του Δήμου Σικυωνίων Περιφερειακής Ενότητας Κορινθίας, λόγω πυρκαγιάς.
- 3 Κήρυξη ως αναδασωτέας έκτασης εμβαδού 16.555,74 τετρ. μέτρων, στη θέση «Χούνη» της Τοπικής Κοινότητας Κλημεντίου Δημοτικής Ενότητας Σικυωνίων του Δήμου Σικυωνίων Περιφερειακής Ενότητας Κορινθίας, λόγω πυρκαγιάς.
- 4 Κήρυξη έκτασης ως αναδασωτέας συνολικού εμβαδού 10.376,20 τετρ. μέτρων, στη θέση «Μούλικι η Σκάλα» της Δημοτικής Κοινότητας Ζευγολατιού Δημοτικής Ενότητας Βόχας του Δήμου Βέλου - Βόχας Περιφερειακής Ενότητας Κορινθίας, λόγω εκχέρωσης.

### ΑΠΟΦΑΣΕΙΣ

Αριθμ. 114458

(1)

Κήρυξη έκτασης ως αναδασωτέας εμβαδού 303,49 τετρ. μέτρων, στη θέση «Μαστροκώστα» της Τοπικής Κοινότητας Ζεμενού Δημοτικής Ενότητας Ξυλοκάστρου του Δήμου Ξυλοκάστρου - Ευρωστίνης Περιφερειακής Ενότητας Κορινθίας, λόγω πυρκαγιάς.

Ο ΣΥΝΤΟΝΙΣΤΗΣ  
ΑΠΟΚΕΝΤΡΩΜΕΝΗΣ ΔΙΟΙΚΗΣΗΣ  
ΠΕΛΟΠΟΝΝΗΣΟΥ, ΔΥΤΙΚΗΣ ΕΛΛΑΔΑΣ  
ΚΑΙ ΙΟΝΙΟΥ

Έχοντας υπόψη:

1. Τις διατάξεις:

α) Του ν. 2503/1997 «Διοίκηση, οργάνωση, στελέχωση

της Περιφέρειας, ρύθμιση θεμάτων για την Τοπική Αυτοδιοίκηση και άλλες διατάξεις».

β) Του ν. 3200/1955 «Περί διοικητικής αποκέντρωσης» όπως τροποποιήθηκε και συμπληρώθηκε με το ν.δ. 532/1970 και μεταγενέστερες διατάξεις.

γ) Των άρθρων 6 και 280 του ν. 3852/2010 (ΦΕΚ 87/Α'/7.6.2010) «Νέα αρχιτεκτονική της Αυτοδιοίκησης και της Αποκεντρωμένης Διοίκησης - Πρόγραμμα Καλλικράτης».

δ) Του π.δ. 139/2010 (ΦΕΚ 232/Α'/27.12.2010) «Οργάνισμός της Αποκεντρωμένης Διοίκησης Πελοποννήσου, Δυτικής Ελλάδας και Ιονίου».

2. Την αριθμ. 40/29.12.2010 (ΦΕΚ 247/Α'/31.12.2010) Πράξη του Υπουργικού Συμβουλίου, περί παύσης εκ του νόμου των Γενικών Γραμματέων των Περιφερειών και διορισμού Γενικών Γραμματέων στις Αποκεντρωμένες Διοικήσεις του Κράτους.

3. Τις διατάξεις των άρθρων 28 και 28Α του ν. 4325/2015 (ΦΕΚ 47/Α'/2015) «Εκδημοκρατισμός της Διοίκησης - Καταπολέμηση Γραφειοκρατίας και Ηλεκτρονική Διακυβέρνηση. Αποκατάσταση αδικιών και άλλες διατάξεις», αναφορικά με το διορισμό Συντονιστών στις Αποκεντρωμένες Διοικήσεις του Κράτους.

4. Την αριθμ. 15870/15.5.2017 απόφαση Υπ. Εσωτερικών (ΦΕΚ 250/Υ.Ο.Δ.Δ./2017), περί διορισμού Συντονιστή στην Αποκεντρωμένη Διοίκηση Πελοποννήσου, Δυτικής Ελλάδας και Ιονίου.

5. Τις διαταγές του Υπουργείου Γεωργίας: α) 160417/1180/8.7.1980, β) 182447/3049/24.8.1980.

6. Τις διατάξεις:

α) Της παρ. 1 άρθρου 24 και της παρ. 3 άρθρου 117 του Συντάγματος της χώρας μας.

β) Του ν. 998/1979 «Περί προστασίας των δασών και των δασικών εν γένει εκτάσεων της χώρας» και συγκεκριμένα των άρθρων 38 και 41, σε συνδυασμό με την παρ. 1 άρθρου 3 και την παρ. 1ε άρθρου 4 του ίδιου νόμου, όπως έχει τροποποιηθεί και ισχύει.

7. Τις διατάξεις του ν. 2612/1998 «Ανάθεση της Δασοπυρόσβεσης στο Πυροσβεστικό Σώμα και άλλες διατάξεις».

8. Την αριθμ. 110108/18.5.2017 πρόταση του Δασαρχείου Ξυλοκάστρου, μετά την από 11.5.2017 έκθεση αυτοψίας του Δασοπόνου Ευάγγελου Σπανού, σύμφωνα με την οποία η αναφερόμενη στο θέμα έκταση με εμβαδόν 303,49 τετρ. μέτρα (τριακόσια τρία τετρ. μέ-

τρα και σαράντα εννέα εκατοστά τετρ. μέτρου), όπως αυτή αποτυπώνεται με τα στοιχεία 1, 2, 3, 4, 5, 1 στο από 19.4.2017 συνημμένο τοπογραφικό διάγραμμα κλίμακας 1:500, οριοθετείται επί αυτού με χρήση συντεταγμένων στο Ε.Γ.Σ.Α. '87 και εντοπίζεται σε απόσπασμα του αριθμ. 6343/6 φύλλου χάρτη της Γ.Υ.Σ., με κλίμακα 1:5.000, που συνέταξε ο Δασολόγος του Δασαρχείου Ξυλοκάστρου Κωνσταντίνος Χίνος, καλυπτόταν από δάσος φυλλοβόλων και αείφυλλων πλατύφυλλων (κυρίως δρυ, πρίνο, κοκκορεβυθιά, κουτσουπιά και σπάρτο), που καταστράφηκε από την πυρκαγιά που εκδηλώθηκε στις 18 Μαρτίου έτους 2017 και συνεπώς επιβάλλεται η κήρυξή της ως αναδασωτέας, αποφασίζουμε:

Κηρύσσουμε ως αναδασωτέα τη δημόσια έκταση εμβαδού 303,49 τετρ. μέτρων, στη θέση «Μαστροκώστα» της Τοπικής Κοινότητας Ζεμενού Δημοτικής Ενότητας Ξυλοκάστρου του Δήμου Ξυλοκάστρου - Ευρωστίνης Περιφερειακής Ενότητας Κορινθίας, η οποία αποτελεί «δάσος» σύμφωνα με την παρ. 1 άρθρου 3 του ν. 998/1979, όπως τροποποιήθηκε και ισχύει σήμερα, αποτυπώνεται με τα στοιχεία 1, 2, 3, 4, 5, 1 στο από 19.4.2017 συνημμένο τοπογραφικό διάγραμμα κλίμακας 1:500, εντοπίζεται επί αυτού σε απόσπασμα του αριθμ. 6343/6 φύλλου χάρτη της Γ.Υ.Σ. με κλίμακα 1:5.000, οριοθετείται με τη χρήση συντεταγμένων στο Ε.Γ.Σ.Α. '87 ως εξής:

Σημείο 1: X=376123.000 Y=4210140.000  
« 2: X=376129.000 Y=4210139.000  
« 3: X=376131.000 Y=4210132.000

« 4: X=376124.000 Y=4210111.000

« 5: X=376112.225 Y=4210109.511

και συνορεύει:

ΒΟΡΕΙΑ: Με μη δασική έκταση.

ΝΟΤΙΑ: Με δάσος.

ΑΝΑΤΟΛΙΚΑ: Με μη δασική έκταση.

ΔΥΤΙΚΑ: Με δάσος,

όπως φαίνεται και στο ως άνω τοπογραφικό διάγραμμα, που συνέταξε ο Δασολόγος του Δασαρχείου Ξυλοκάστρου Κωνσταντίνος Χίνος και θεώρησε ο Δασάρχης, με σκοπό την επανεγκατάσταση με φυσική ή τεχνητή αναγέννηση της δασικής βλάστησης, που καταστράφηκε από την πυρκαγιά.

Από τις διατάξεις της απόφασης αυτής δεν προκαλείται δαπάνη σε βάρος του Κρατικού Προϋπολογισμού.

Κατά της παρούσας απόφασης, σύμφωνα με τις διατάξεις της παρ. 1 άρθρου 47 του ν. 3900/2010, όπως τροποποίησε το άρθρο 1 του ν. 702/1977, επιτρέπεται προσφυγή από οποιονδήποτε έχει έννομο συμφέρον, ενώπιον του (αρμοδίου) τριμελούς Διοικητικού Εφετείου, εντός εξήντα ημερών από την επόμενη της δημοσίευσής ή κοινοποίησής αυτής.

Η απόφαση αυτή να δημοσιευθεί στην Εφημερίδα της Κυβερνήσεως.

Πάτρα, 3 Αυγούστου 2017

Ο Συντονιστής Αποκεντρωμένης Διοίκησης

ΝΙΚΟΛΑΟΣ ΠΑΠΑΘΕΟΔΩΡΟΥ

**ΤΟΠΟΓΡΑΦΙΚΟ ΔΙΑΓΡΑΜΜΑ, ΚΛΙΜΑΚΑΣ 1:500**

στο οποίο φαίνεται η έκταση (δάσος αειφύλλων - πλατύφυλλων) στη θέση «Μα-  
στρωκώστα», της Τ.Κ. Ζεμενού, του Δήμου Ευλοκάστρου - Ευρωστίνης, που κάρηκε στις  
**18 ΜΑΡ 2017.**

**ΣΥΝΟΛΙΚΗ ΕΚΤΑΣΗ ΠΟΥ ΚΑΗΚΕ ΑΠΟ ΤΗΝ ΠΥΡΚΑΓΙΑ ΚΑΙ ΠΡΟΤΕΙΝΕΤΑΙ ΝΑ  
ΚΗΡΥΧΘΕΙ ΑΝΑΔΑΣΣΤΕΑ:**

ΕΜΒΑΔΟΝ (1,2,3,4,5,1) = 303,49 Τ.μ.

ΑΠΟΣΠΑΣΜΑ ΕΚ ΤΟΥ ΑΡΙΘ. 63443/6 ΦΥΛΛΟΥ ΧΑΡΤΗ Γ.Υ.Σ., ΚΛΙΜΑΚΑΣ 1:5.000

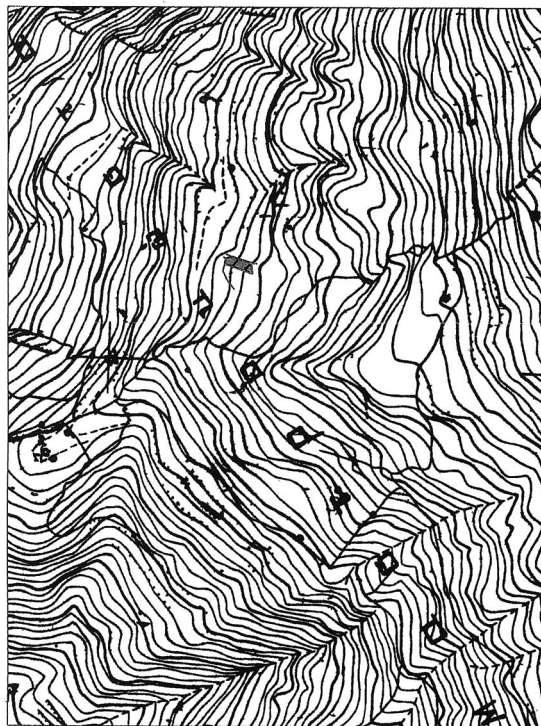

**ΕΘΝΙΚΟ ΤΥΠΟΓΡΑΦΕΙΟ**  
Για τεχνικούς λόγους στο σχεδιάγραμμα,  
από το ηλεκτρονικό αρχείο, έγινε  
σμίκρυνση κατά ποσοστό **59%**

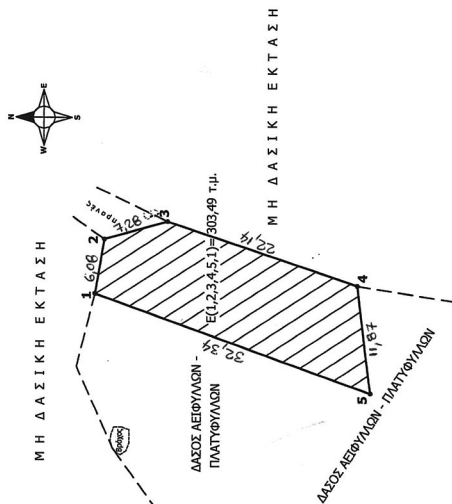

ΣΥΝΤΕΤΑΓΜΕΝΟΣ ΣΤΟ ΣΥΣΤΗΜΑ Ε.Γ.Σ.Α '87

ΠΙΝΑΚΑΣ ΣΥΝΤΕΤΑΓΜΕΝΩΝ ΚΟΡΥΦΩΝ

1	X=376123.000	Y=4210140.000
2	X=376129.000	Y=4210139.000
3	X=376131.000	Y=4210132.000
4	X=376124.000	Y=4210111.000
5	X=376112.225	Y=4210109.511

Ανήκει στην αριθμ. 114.458 / 3-8-2017  
σημείωση ... της Δ/νσης  
Δασών Ν. Κορινθίας.

Ευλ/στρο, 19/4/17  
Ο Συντάκτης

ΚΩΝΣΤΑΝΤΙΝΟΣ ΧΙΝΟΣ  
Δασολόγος

ΚΩΝΣΤΑΝΤΙΝΟΣ ΧΙΝΟΣ  
Δασολόγος

ΠΑΝΑΓΙΩΤΗΣ ΚΑΛΛΙΡΗΣ  
Δασολόγος

ΑΡΧΙΤΕΚΤΟΝΙΚΟ ΓΡΑΦΕΙΟ

Αριθμ. 149298 (2)

**Κήρυξη ως αναδασωτέας έκτασης εμβαδού 2.175,87 τετρ. μέτρων, στη θέση «Τοκάλι - Καπανδρί» της Τοπικής Κοινότητας Μεγάλου Βάλτου Δημοτικής Ενότητας Σικυωνίων του Δήμου Σικυωνίων Περιφερειακής Ενότητας Κορινθίας, λόγω πυρκαγιάς.**

Ο ΣΥΝΤΟΝΙΣΤΗΣ  
ΑΠΟΚΕΝΤΡΩΜΕΝΗΣ ΔΙΟΙΚΗΣΗΣ  
ΠΕΛΟΠΟΝΝΗΣΟΥ, ΔΥΤΙΚΗΣ ΕΛΛΑΔΑΣ  
ΚΑΙ ΙΟΝΙΟΥ

Έχοντας υπόψη:

1. Τις διατάξεις:

α) Του ν. 2503/1997 «Διοίκηση, οργάνωση, στελέχωση της Περιφέρειας, ρύθμιση θεμάτων για την Τοπική Αυτοδιοίκηση και άλλες διατάξεις».

β) Του ν. 3200/1955 «Περί διοικητικής αποκέντρωσης» όπως τροποποιήθηκε και συμπληρώθηκε με το ν.δ. 532/1970 και μεταγενέστερες διατάξεις.

γ) Των άρθρων 6 και 280 του ν. 3852/2010 (ΦΕΚ 87/Α' /7.6.2010) «Νέα αρχιτεκτονική της Αυτοδιοίκησης και της Αποκεντρωμένης Διοίκησης - Πρόγραμμα Καλλικράτης».

δ) Του π.δ. 139/2010 (ΦΕΚ 232/Α' /27.12.2010) «Οργανισμός της Αποκεντρωμένης Διοίκησης Πελοποννήσου, Δυτικής Ελλάδας και Ιονίου».

2. Την αριθμ. 40/29.12.2010 (ΦΕΚ 247/Α' /31.12.2010) Πράξη του Υπουργικού Συμβουλίου περί παύσης εκ του νόμου των Γενικών Γραμματέων των Περιφερειών και διορισμού Γενικών Γραμματέων στις Αποκεντρωμένες Διοικήσεις του Κράτους.

3. Τις διατάξεις των άρθρων 28 και 28Α του ν. 4325/2015 (ΦΕΚ 47/Α' /2015) «Εκδημοκρατισμός της Διοίκησης - Καταπολέμηση Γραφειοκρατίας και Ηλεκτρονική Διακυβέρνηση. Αποκατάσταση αδικιών και άλλες διατάξεις», αναφορικά με το διορισμό Συντονιστών στις Αποκεντρωμένες Διοικήσεις του Κράτους.

4. Την αριθμ. 15870/15.5.2017 απόφαση Υπ. Εσωτερικών (ΦΕΚ 250/Υ.Ο.Δ.Δ./2017), περί διορισμού Συντονιστή στην Αποκεντρωμένη Διοίκηση Πελοποννήσου, Δυτικής Ελλάδας και Ιονίου.

5. Τις διαταγές του Υπουργείου Γεωργίας: α) 160417/1180/8.7.1980, β) 182447/3049/24.8.1980.

6. Τις διατάξεις:

α) Της παρ. 1 άρθρου 24 και της παρ. 3 άρθρου 117 του Συντάγματος της χώρας μας.

β) Του ν. 998/1979 «Περί προστασίας των δασών και των δασικών εν γένει εκτάσεων της χώρας» και συγκεκριμένα των άρθρων 38 και 41, σε συνδυασμό με την παρ. 1 άρθρου 3 και την παρ. 1ε άρθρου 4 του ίδιου νόμου, όπως έχει τροποποιηθεί και ισχύει σήμερα.

7. Τις διατάξεις του ν. 2612/1998 «Ανάθεση της Δασοπυρόσβεσης στο Πυροσβεστικό Σώμα και άλλες διατάξεις».

8. Την αριθμ. 79331/6.4.2017 πρόταση του Δασαρχείου Κορίνθου, μετά την από 6.4.2017 έκθεση αυτοψίας του Δασολόγου Βασιλείου Δελή, σύμφωνα με την οποία η αναφερόμενη στο θέμα έκταση με εμβαδόν 2.175,87

τετρ. μέτρα (δύο χιλιάδες εκατόν εβδομήντα πέντε τετρ. μέτρα και ογδόντα επτά εκατοστά τετρ. μέτρου), όπως αυτή αποτυπώνεται με τα στοιχεία 1, 2, 3, 4, 5, 6, 7, 8, 9, 10, 11, 12, 13, 14, 1 στο από 6.4.2017 συνημμένο τοπογραφικό διάγραμμα κλίμακας 1:1.000, εντοπίζεται επί αυτού σε απόσπασμα του υπ' αριθμ. 384 206 ορθοφωτοχάρτη κλίμακας 1:5.000 και οριοθετείται με τη χρήση συντεταγμένων στο Ε.Γ.Σ.Α. '87, καλυπτόταν με δάσος αείφυλλων πλατύφυλλων (κυρίως πρίνο και κουμαριά), με κανονική έως σύμπυκνη συγκόμωση και μέση διαχρονική εδαφοκάλυψη περίπου 80%, που καταστράφηκε από την πυρκαγιά που εκδηλώθηκε στις 21 Οκτωβρίου έτους 2016 και συνεπώς επιβάλλεται η κήρυξή της ως αναδασωτέας.

9. Το υπ' αριθμ. 111275/18.5.2017 έγγραφο της Δ/σης Δασών Κορινθίας.

10. Το υπ' αριθμ. 139653/22.6.2017 έγγραφο της Δ/σης Συντονισμού και Επιθεώρησης Δασών Α.Δ. Π.Δ.Ε. και Ι, αποφασίζουμε:

Κηρύσσουμε ως αναδασωτέα τη δημόσια έκταση εμβαδού 2.175,87 τετρ. μέτρων, στη θέση «Τοκάλι - Καπανδρί» της Τοπικής Κοινότητας Μεγάλου Βάλτου Δημοτικής Ενότητας Σικυωνίων του Δήμου Σικυωνίων Περιφερειακής Ενότητας Κορινθίας, η οποία αποτελεί «δάσος» σύμφωνα με την παρ. 1 άρθρου 3 του ν. 998/1979, όπως τροποποιήθηκε και ισχύει σήμερα, αποτυπώνεται με τα στοιχεία 1, 2, 3, 4, 5, 6, 7, 8, 9, 10, 11, 12, 13, 14, 1 στο από 6.4.2017 συνημμένο τοπογραφικό διάγραμμα κλίμακας 1:1.000, εντοπίζεται επί αυτού σε απόσπασμα του υπ' αριθμ. 384 206 ορθοφωτοχάρτη με κλίμακα 1:5.000, οριοθετείται με τη χρήση συντεταγμένων στο Ε.Γ.Σ.Α. '87 ως εξής:

Σημείο 1:	X=384672.14	Y=4207001.24
« 2:	X=384706.08	Y=4206979.91
« 3:	X=384723.97	Y=4206978.68
« 4:	X=384719.31	Y=4206994.51
« 5:	X=384724.54	Y=4207029.57
« 6:	X=384713.96	Y=4207033.43
« 7:	X=384703.45	Y=4207039.18
« 8:	X=384689.79	Y=4207042.23
« 9:	X=384675.68	Y=4207051.90
« 10:	X=384677.55	Y=4207044.37
« 11:	X=384681.54	Y=4207038.39
« 12:	X=384686.84	Y=4207023.56
« 13:	X=384687.36	Y=4207016.77
« 14:	X=384679.99	Y=4207005.15

και συνορεύει:

ΒΟΡΕΙΑ: Με μη δασική έκταση.

ΝΟΤΙΑ: Με αναδασωτέα έκταση.

ΑΝΑΤΟΛΙΚΑ: Με αναδασωτέα έκταση και μη δασική έκταση.

ΔΥΤΙΚΑ: Με οδό,

όπως φαίνεται και στο ως άνω τοπογραφικό διάγραμμα, που συνέταξε ο Δασολόγος του Δασαρχείου Κορίνθου Βασιλείος Δελής και θεώρησε ο Δασάρχης, με σκοπό την επανεγκατάσταση με φυσική ή τεχνητή αναγέννηση της δασικής βλάστησης που καταστράφηκε από την πυρκαγιά.

Από τις διατάξεις της απόφασης αυτής δεν προκαλείται δαπάνη σε βάρος του Κρατικού Προϋπολογισμού.

Κατά της παρούσας απόφασης, σύμφωνα με τις διατάξεις της παρ. 1 άρθρου 47 του ν. 3900/2010, όπως τροποποίησε το άρθρο 1 του ν. 702/1977, επιτρέπεται προσφυγή από οποιονδήποτε έχει έννομο συμφέρον, ενώπιον του (αρμοδίου) τριμελούς Διοικητικού Εφετείου, εντός εξήντα ημερών από την επομένη της δημοσίευσής ή κοινοποίησής αυτής.

Η απόφαση αυτή να δημοσιευθεί στην Εφημερίδα της Κυβερνήσεως.

Πάτρα, 4 Αυγούστου 2017

Ο Συντονιστής

Αποκεντρωμένης Διοίκησης

ΝΙΚΟΛΑΟΣ ΠΑΠΑΘΕΟΔΩΡΟΥ

ΑΝΗΚΕΙ ΣΤΟ ΥΠ' ΑΡΙΘΜ. 79331/6-4-2017 έργο ΤΟΥ ΔΑΣΑΡΧΕΙΟΥ ΚΟΡΙΝΘΟΥ  
 ΤΟΠΟΓΡΑΦΙΚΟ ΔΙΑΓΡΑΜΜΑ ΚΛΙΜΑΚΑΣ 1:1.000 ΚΑΙ ΑΠΟΣΠΑΣΜΑ ΕΚ ΤΟΥ 384\_206 ΟΡΘΟΦΩΤΟΧΑΡΤΗ ΚΛΙΜΑΚΑΣ 1:5000 ΣΤΟ ΟΠΟΙΟ ΑΠΟΤΥΠΩΝΕΤΑΙ ΤΟ ΔΗΜΟΣΙΟ ΔΑΣΟΣ  
 ΑΕΙΦΥΛΛΩΝ ΠΛΑΤΥΦΥΛΛΩΝ ΥΠΟ ΣΤΟΙΧΕΙΑ (1,2,3,....,14,1) ΕΜΒΛΟΥ 2.175,87 τμ ΠΟΥ ΚΑΤΑΣΤΡΑΦΗΚΕ ΑΠΟ ΤΗΝ ΠΥΡΚΑΓΙΑ ΤΗΣ 21-10-2016 ΣΤΗ ΘΕΣΗ "ΤΟΚΑΛΙ-ΚΑΠΑΝΔΡΙ" ...  
 ΠΕΡΙΦΕΡΕΙΑΣ Τ.Κ. ΜΕΓ. ΒΑΛΤΟΥ ΤΟΥ ΔΗΜΟΥ ΣΙΚΥΩΝΙΩΝ

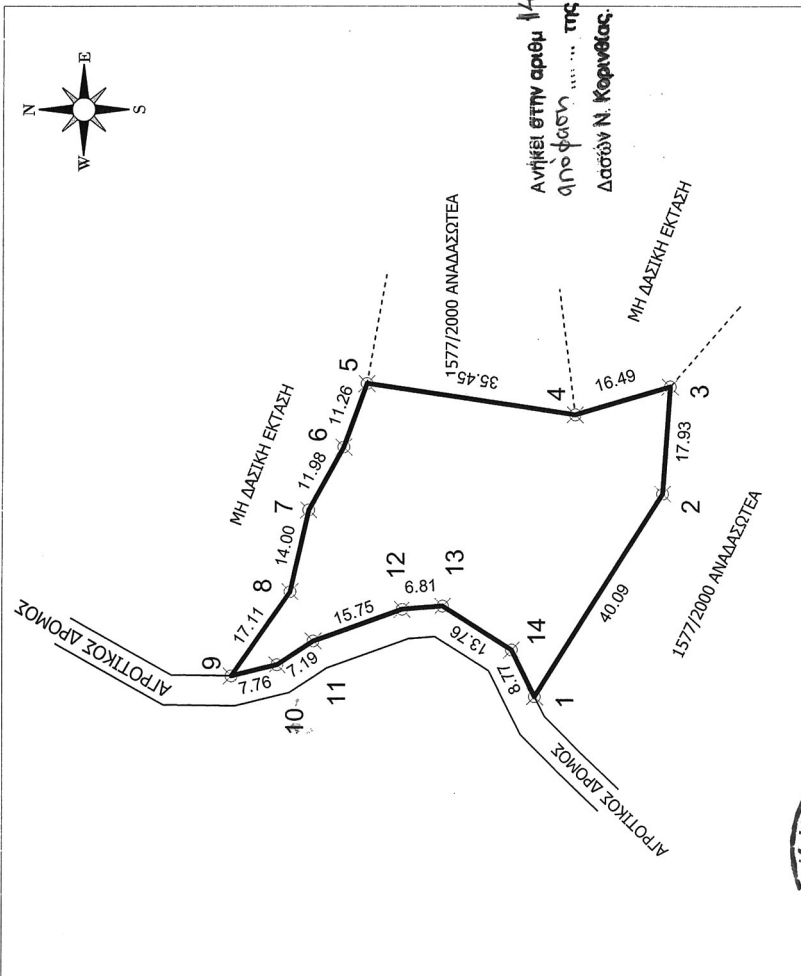
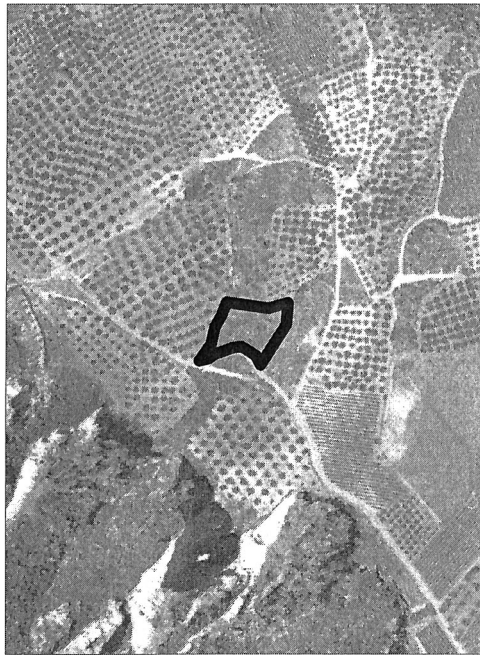

**ΕΘΝΙΚΟ ΤΥΠΟΓΡΑΦΕΙΟ**  
 Για τεχνικούς λόγους στο σχεδιάγραμμα,  
 από το ηλεκτρονικό αρχείο, έγινε  
 σμίκρυνση κατά ποσοστό **79%**

ΟΡΘΟΓΩΝΙΚΕΣ ΣΥΝΤΕΤΑΓΜΕΝΕΣ ΚΟΡΥΦΩΝ ΣΤΟ ΕΓΣΑ 87	
1	X=384672.14 Y=4207001.24
2	X=384706.08 Y=4206979.91
3	X=384723.97 Y=4206978.68
4	X=384719.31 Y=4206994.51
5	X=384724.54 Y=4207029.57
6	X=384713.96 Y=4207033.43
7	X=384703.45 Y=4207039.18
8	X=384689.79 Y=4207042.23
9	X=384675.68 Y=4207051.90
10	X=384677.55 Y=4207044.37
11	X=384681.54 Y=4207038.39
12	X=384686.84 Y=4207023.56
13	X=384687.36 Y=4207016.77
14	X=384679.99 Y=4207005.15

Κορίνθος 6/4/17  
 Ο Συντάκτης

*(Signature)*  
 Β. Δελής  
 Δασολόγος

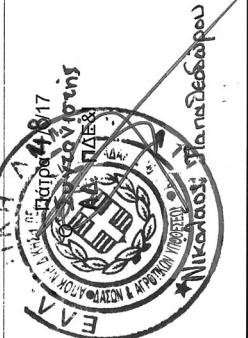
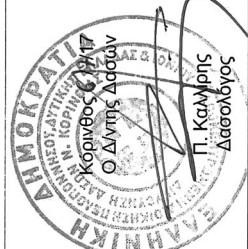
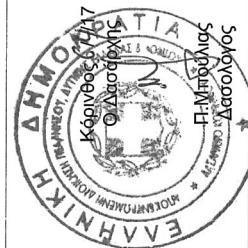

Αριθμ. 152629 (3)

**Κήρυξη ως αναδασωτέας έκτασης εμβαδού 16.555,74 τετρ. μέτρων, στη θέση «Χούνη» της Τοπικής Κοινότητας Κλημεντίου Δημοτικής Ενότητας Σικυωνίων του Δήμου Σικυωνίων Περιφερειακής Ενότητας Κορινθίας, λόγω πυρκαγιάς.**

Ο ΣΥΝΤΟΝΙΣΤΗΣ  
ΑΠΟΚΕΝΤΡΩΜΕΝΗΣ ΔΙΟΙΚΗΣΗΣ  
ΠΕΛΟΠΟΝΝΗΣΟΥ, ΔΥΤΙΚΗΣ ΕΛΛΑΔΑΣ  
ΚΑΙ ΙΟΝΙΟΥ

Έχοντας υπόψη:

1. Τις διατάξεις:

α) Του ν. 2503/1997 «Διοίκηση, οργάνωση, στελέχωση της Περιφέρειας, ρύθμιση θεμάτων για την Τοπική Αυτοδιοίκηση και άλλες διατάξεις».

β) Του ν. 3200/1955 «Περί διοικητικής αποκέντρωσης» όπως τροποποιήθηκε και συμπληρώθηκε με το ν.δ. 532/1970 και μεταγενέστερες διατάξεις.

γ) Των άρθρων 6 και 280 του ν. 3852/2010 (ΦΕΚ 87/Α'/7.6.2010) «Νέα αρχιτεκτονική της Αυτοδιοίκησης και της Αποκεντρωμένης Διοίκησης - Πρόγραμμα Καλλικράτης».

δ) Του π.δ. 139/2010 (ΦΕΚ 232/Α'/27.12.2010) «Οργανισμός της Αποκεντρωμένης Διοίκησης Πελοποννήσου, Δυτικής Ελλάδας και Ιονίου».

2. Την αριθμ. 40/29.12.2010 (ΦΕΚ 247/Α'/31.12.2010) Πράξη του Υπουργικού Συμβουλίου περί παύσης εκ του νόμου των Γενικών Γραμματέων των Περιφερειών και διορισμού Γενικών Γραμματέων στις Αποκεντρωμένες Διοικήσεις του Κράτους.

3. Τις διατάξεις των άρθρων 28 και 28Α του ν. 4325/2015 (ΦΕΚ 47/Α'/2015) «Εκδημοκρατισμός της Διοίκησης - Καταπολέμηση Γραφειοκρατίας και Ηλεκτρονική Διακυβέρνηση. Αποκατάσταση αδικιών και άλλες διατάξεις», αναφορικά με το διορισμό Συντονιστών στις Αποκεντρωμένες Διοικήσεις του Κράτους.

4. Την αριθμ. 15870/15.5.2017 απόφαση Υπ. Εσωτερικών (ΦΕΚ 250/Υ.Ο.Δ.Δ./2017), περί διορισμού Συντονιστή στην Αποκεντρωμένη Διοίκηση Πελοποννήσου, Δυτικής Ελλάδας και Ιονίου.

5. Τις διαταγές του Υπουργείου Γεωργίας: α) 160417/1180/8.7.1980, β) 182447/3049/24.8.1980.

6. Τις διατάξεις:

α) Της παρ. 1 άρθρου 24 και της παρ. 3 άρθρου 117 του Συντάγματος της χώρας μας.

β) Του ν. 998/1979 «Περί προστασίας των δασών και των δασικών εν γένει εκτάσεων της χώρας» και συγκεκριμένα των άρθρων 38 και 41, σε συνδυασμό με την παρ. 1 άρθρου 3 και την παρ. 1ε άρθρου 4 του ίδιου νόμου, όπως έχει τροποποιηθεί και ισχύει σήμερα.

7. Τις διατάξεις του ν. 2612/1998 «Ανάθεση της Δασοφυλάξης στο Πυροσβεστικό Σώμα και άλλες διατάξεις».

8. Την αριθμ. 71323/29.3.2017 πρόταση του Δασαρχείου Κορίνθου, μετά την από 29.3.2017 έκθεση αυτοψίας του Δασολόγου Βασιλείου Δελή, σύμφωνα με την οποία

η αναφερόμενη στο θέμα έκταση με εμβαδόν 16.555,74 τετρ. μέτρα (δεκαέξι χιλιάδες πεντακόσια πενήντα πέντε τετρ. μέτρα και εβδομήντα τέσσερα εκατοστά τετρ. μέτρου), όπως αυτή αποτυπώνεται με τα στοιχεία 1, 2, 3, 4, 5, 6, 7, 8, 9, 10, 11, 12, 13, 1 στο από 29.3.2017 συνημμένο τοπογραφικό διάγραμμα κλίμακας 1:1.500, εντοπίζεται επί αυτού σε απόσπασμα του υπ' αριθμ. 376 203 ορθοφωτοχάρτη κλίμακας 1:5.000 και οριοθετείται με τη χρήση συντεταγμένων στο Ε.Γ.Σ.Α. '87, καλυπτόταν με δάσος αείφυλλων πλατύφυλλων (κυρίως πρίνο), με κανονική έως σύμπυκτη συγκρόμωση και μέση διαχρονική εδαφοκάλυψη περίπου 80%, που καταστράφηκε από την πυρκαγιά που εκδηλώθηκε στις 24 Ιουνίου έτους 2016 και συνεπώς επιβάλλεται η κήρυξή της ως αναδασωτέας.

9. Το υπ' αριθμ. 111285/18.5.2017 έγγραφο της Δ/νσης Δασών Κορινθίας.

10. Το υπ' αριθμ. 139653/22.6.2017 έγγραφο της Δ/νσης Συντονισμού και Επιθεώρησης Δασών Α.Δ. Π.Δ.Ε. και Ι, αποφασίζουμε:

Κηρύσσουμε ως αναδασωτέα τη δημόσια έκταση εμβαδού 16.555,74 τετρ. μέτρων, στη θέση «Χούνη» της Τοπικής Κοινότητας Κλημεντίου Δημοτικής Ενότητας Σικυωνίων του Δήμου Σικυωνίων Περιφερειακής Ενότητας Κορινθίας, η οποία αποτελεί «δάσος» σύμφωνα με την παρ. 1 άρθρου 3 του ν. 998/1979, όπως τροποποιήθηκε και ισχύει σήμερα, αποτυπώνεται με τα στοιχεία 1, 2, 3, 4, 5, 6, 7, 8, 9, 10, 11, 12, 13, 1 στο από 29.3.2017 συνημμένο τοπογραφικό διάγραμμα κλίμακας 1:1.500, εντοπίζεται επί αυτού σε απόσπασμα του υπ' αριθμ. 376 203 ορθοφωτοχάρτη με κλίμακα 1:5.000, οριοθετείται με τη χρήση συντεταγμένων στο Ε.Γ.Σ.Α. '87 ως εξής:

Σημείο 1:	X=376258.78	Y=4205463.54
« 2:	X=376300.02	Y=4205439.07
« 3:	X=376336.67	Y=4205470.77
« 4:	X=376379.19	Y=4205466.49
« 5:	X=376434.93	Y=4205477.62
« 6:	X=376418.53	Y=4205527.26
« 7:	X=376358.74	Y=4205558.01
« 8:	X=376289.80	Y=4205536.57
« 9:	X=376236.25	Y=4205568.47
« 10:	X=376236.79	Y=4205542.31
« 11:	X=376223.30	Y=4205522.76
« 12:	X=376230.72	Y=4205488.66
« 13:	X=376244.73	Y=4205454.39

και συνορεύει:

ΒΟΡΕΙΑ: Με αναδασωτέα έκταση και μη δασική έκταση.

ΝΟΤΙΑ: Με αναδασωτέα έκταση και μη δασική έκταση.

ΑΝΑΤΟΛΙΚΑ: Με αναδασωτέα έκταση.

ΔΥΤΙΚΑ: Με οδό και μη δασική έκταση,

όπως φαίνεται και στο ως άνω τοπογραφικό διάγραμμα, που συνέταξε ο Δασολόγος του Δασαρχείου Κορίνθου Βασίλειος Δελής και θεώρησε ο Δασάρχης, με σκοπό την επανεγκατάσταση με φυσική ή τεχνητή αναγέννηση της δασικής βλάστησης που καταστράφηκε από την πυρκαγιά.

Από τις διατάξεις της απόφασης αυτής δεν προκαλείται δαπάνη σε βάρος του Κρατικού Προϋπολογισμού.

Κατά της παρούσας απόφασης, σύμφωνα με τις διατάξεις της παρ. 1 άρθρου 47 του ν. 3900/2010, όπως τροποποίησε το άρθρο 1 του ν. 702/1977, επιτρέπεται προσφυγή από οποιονδήποτε έχει έννομο συμφέρον, ενώπιον του (αρμοδίου) τριμελούς Διοικητικού Εφετείου, εντός εξήντα ημερών από την επομένη της δημοσίευσής ή κοινοποίησής αυτής.

Η απόφαση αυτή να δημοσιευθεί στην Εφημερίδα της Κυβερνήσεως.

Πάτρα, 4 Αυγούστου 2017

Ο Συντονιστής  
Αποκεντρωμένης Διοίκησης  
ΝΙΚΟΛΑΟΣ ΠΑΠΑΘΕΟΔΩΡΟΥ



ΑΝΗΚΕΙ ΣΤΟ ΥΠ' ΑΡΙΘΜ. 71323/29-3-2017 ΕΓΓΡΑΦΟ ΤΟΥ ΔΑΣΑΡΧΕΙΟΥ ΚΟΡΙΝΘΟΥ  
 ΤΟΠΟΓΡΑΦΙΚΟ ΔΙΑΓΡΑΜΜΑ ΚΛΙΜΑΚΑΣ 1:15000 ΚΑΙ ΑΠΟΣΠΑΣΜΑ ΕΚ ΤΟΥ 376\_203 ΟΡΘΟΦΩΤΟΧΑΡΤΗ ΚΛΙΜΑΚΑΣ 1:5000 ΣΤΟ ΟΠΟΙΟ ΑΠΟΤΥΠΩΝΕΤΑΙ ΤΟ ΔΗΜΟΣΙΟ ΔΑΣΟΣ ΛΕΙΦΥΛΛΩΝ  
 ΠΛΑΤΥΦΥΛΛΩΝ ΥΠΟ ΣΤΟΙΧΕΙΑ (1,2,3,....,13,1) ΕΜΒΑΔΟΥ 16.555,74 Τμ ΠΟΥ ΚΑΤΑΣΤΡΑΦΗΚΕ ΑΠΟ ΤΗΝ ΠΥΡΚΑΓΙΑ ΤΗΣ 24-6-2016 ΣΤΗ ΘΕΣΗ "ΧΟΥΝΗ", ΠΕΡΙΦΕΡΕΙΑΣ Τ.Κ.  
 ΚΛΗΜΗΝΤΙΟΥ ΤΟΥ ΔΗΜΟΥ ΣΙΚΥΩΝΙΣΣΩΝ

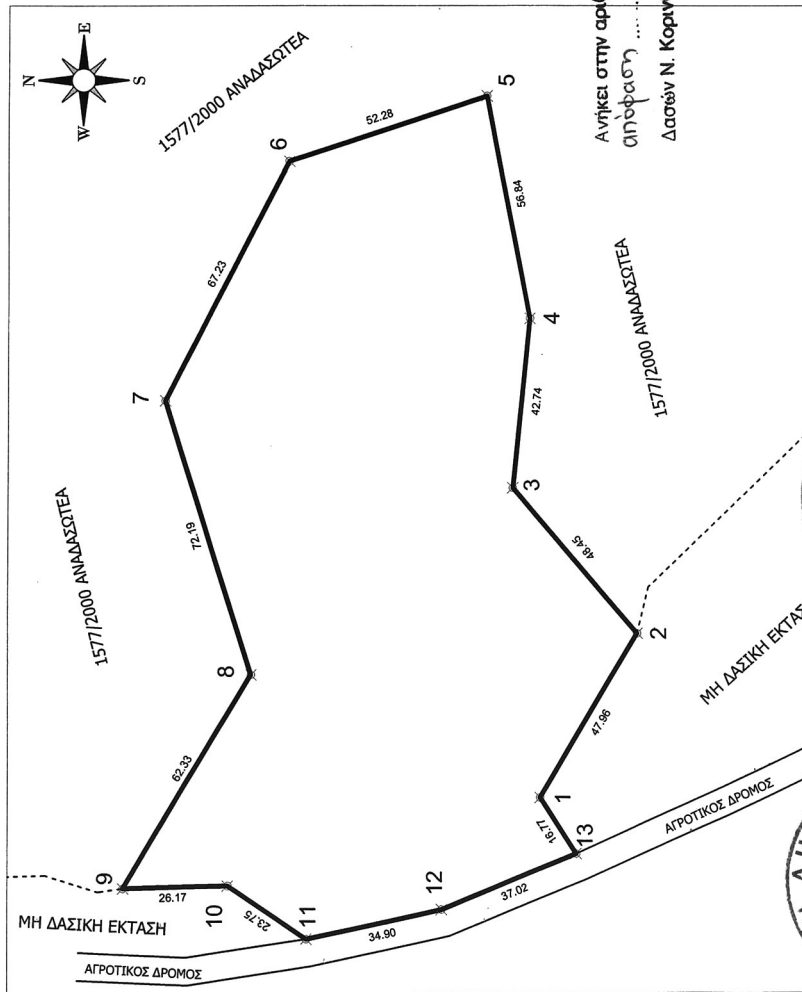
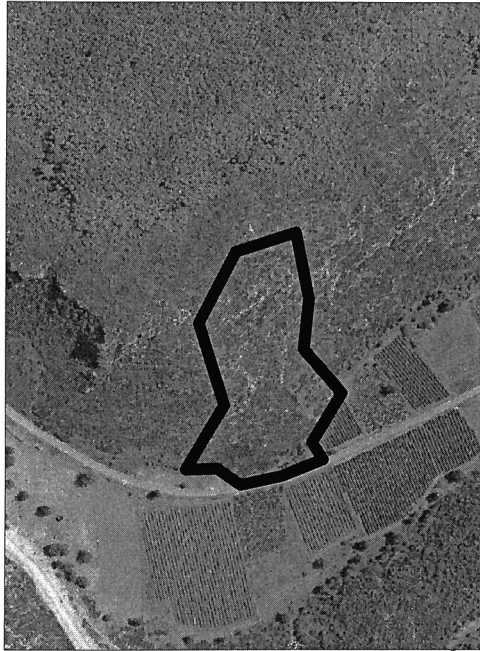

ΟΡΘΟΓΩΝΙΚΕΣ  
 ΣΥΝΤΕΤΑΙΜΕΝΕΣ  
 ΚΟΡΥΦΩΝ ΣΤΟ ΕΓΞΑ 87

1	X=376258.78	Y=4205463.54
2	X=376300.02	Y=4205439.07
3	X=376336.67	Y=4205470.77
4	X=376379.19	Y=4205466.49
5	X=376434.93	Y=4205477.62
6	X=376418.53	Y=4205527.26
7	X=376358.74	Y=4205558.01
8	X=376289.80	Y=4205536.57
9	X=376236.25	Y=4205568.47
10	X=376236.79	Y=4205542.31
11	X=376223.30	Y=4205522.76
12	X=376230.72	Y=4205488.66
13	X=376244.73	Y=4205454.39

152629/4-8-2017  
 Ανήκει στην αριθμ. 152629/4-8-2017  
 απόφαση ..... της Δ/νσης  
 Δασών Ν. Κορινθίας.

**ΕΘΝΙΚΟ ΤΥΠΟΓΡΑΦΕΙΟ**  
 Για τεχνικούς λόγους στο σχεδιάγραμμα,  
 από το ηλεκτρονικό αρχείο, έγινε  
 σμίκρυνση κατά ποσοστό **79%**

Κορίνθος 29/3/17  
 Ο Συντάκτης  
 Π. Μητρούλας  
 Δασολόγος

ΕΛΛΗΝΙΚΗ ΔΗΜΟΚΡΑΤΙΑ  
 ΕΘΝΙΚΟ ΤΥΠΟΓΡΑΦΕΙΟ

ΕΛΛΗΝΙΚΗ ΔΗΜΟΚΡΑΤΙΑ  
 ΔΙΕΥΘΥΝΣΗ ΔΑΣΩΝ  
 Δ/ΝΣΗ ΔΑΣΩΝ ΚΟΡΙΝΘΙΑΣ

Κορίνθος 29/3/17  
 Ο Συντάκτης  
 Π. Μητρούλας  
 Δασολόγος

Κορίνθος 29/3/17  
 Ο Συντάκτης  
 Π. Καλλιμάχης  
 Δασολόγος

Νικόλαος Λαοαδεωφόρου

Αριθμ. 83529

(4)

**Κήρυξη έκτασης ως αναδασωτέας συνολικού εμβαδού 10.376,20 τετρ. μέτρων, στη θέση «Μούλκι η Σκάλα» της Δημοτικής Κοινότητας Ζευγολατιού Δημοτικής Ενότητας Βόχας του Δήμου Βέλου - Βόχας Περιφερειακής Ενότητας Κορινθίας, λόγω εκχέρσωσης.**

Ο ΣΥΝΤΟΝΙΣΤΗΣ  
ΑΠΟΚΕΝΤΡΩΜΕΝΗΣ ΔΙΟΙΚΗΣΗΣ  
ΠΕΛΟΠΟΝΝΗΣΟΥ, ΔΥΤΙΚΗΣ ΕΛΛΑΔΑΣ  
ΚΑΙ ΙΟΝΙΟΥ

Έχοντας υπόψη:

1. Τις διατάξεις:

α) Του ν. 2503/1997 «Διοίκηση, οργάνωση, στελέχωση της Περιφέρειας, ρύθμιση θεμάτων για την Τοπική Αυτοδιοίκηση και άλλες διατάξεις».

β) Του ν. 3200/1955 «Περί διοικητικής αποκέντρωσης» όπως τροποποιήθηκε και συμπληρώθηκε με το ν.δ. 532/1970 και μεταγενέστερες διατάξεις.

γ) Των άρθρων 6 και 280 του ν. 3852/2010 (ΦΕΚ 87/Α' /7.6.2010) «Νέα αρχιτεκτονική της Αυτοδιοίκησης και της Αποκεντρωμένης Διοίκησης - Πρόγραμμα Καλλικράτης».

δ) Του π.δ. 139/2010 (ΦΕΚ 232/Α' /27.12.2010) «Οργανισμός της Αποκεντρωμένης Διοίκησης Πελοποννήσου, Δυτικής Ελλάδας και Ιονίου».

2. Την αριθμ. 40/29.12.2010 (ΦΕΚ 247/Α' /31.12.2010) Πράξη του Υπουργικού Συμβουλίου, περί παύσης εκ του νόμου των Γενικών Γραμματέων των Περιφερειών και διορισμού Γενικών Γραμματέων στις Αποκεντρωμένες Διοικήσεις του Κράτους.

3. Τις διατάξεις των άρθρων 28 και 28Α του ν. 4325/2015 (ΦΕΚ 47/Α' /2015) «Εκδημοκρατισμός της Διοίκησης - Καταπολέμηση Γραφειοκρατίας και Ηλεκτρονική Διακυβέρνηση. Αποκατάσταση αδικιών και άλλες διατάξεις», αναφορικά με το διορισμό Συντονιστή Αποκεντρωμένης Διοίκησης.

4. Την αριθμ. 15870/15.5.2017 απόφαση Υπ. Εσωτερικών (ΦΕΚ 250/Υ.Ο.Δ.Δ./2017), περί διορισμού Συντονιστή στην Αποκεντρωμένη Διοίκηση Πελοποννήσου, Δυτικής Ελλάδας και Ιονίου.

5. Τις διαταγές του Υπουργείου Γεωργίας: α) 160417/1180/8.7.1980, β) 182447/3049/24.8.1980.

6. Τις διατάξεις:

α) Της παρ. 1 άρθρου 24 και της παρ. 3 άρθρου 117 του Συντάγματος της χώρας μας.

β) Του ν. 998/1979 «Περί προστασίας των δασών και των δασικών εν γένει εκτάσεων της χώρας» και συγκεκριμένα των άρθρων 38 και 41, σε συνδυασμό με τις παρ. 1 και 2 άρθρου 3 του ίδιου νόμου, όπως έχει τροποποιηθεί και ισχύει.

7. Την αριθμ. 75172/5.4.2017 πρόταση του Δασαρχείου Κορίνθου, μετά την από 3.4.2017 αναφορά του Δασολόγου Γεωργίου Μπλάνου, σύμφωνα με την οποία η αναφερόμενη στο θέμα έκταση με συνολικό εμβαδόν 10.376,20 τετρ. μέτρα (δέκα χιλιάδες τριακόσια εβδομήντα έξι τετρ. μέτρα και είκοσι εκατοστά τετρ. μέτρου), όπως αποτυπώνεται με τα στοιχεία 1, 2, 3, 4, 5, 6, 7, 8, 9, 10, 11, 12, 13, 14, 15, 16, 17, 18, 19, 20, 21, 22, 23, 24,

25, 26, 27, 28, 29, 30, 31, 32, 33, 1 στο από 31.3.2017 συνημμένο τοπογραφικό διάγραμμα κλίμακας 1:2.200, που συντάξε ο Δασολόγος του Δασαρχείου Κορίνθου Γεώργιος Μπλάνος, αποτελούμενη από δύο (2) τμήματα επιφάνειας, το τμήμα που περιγράφεται με τα στοιχεία 1, 2, 3, 4, 5, 6, 7, 8, 9, 10, 34, 35, 33, 1 το οποίο έχει εν μέρει δεχθεί παράνομες επεμβάσεις (ρίψη μπαζών κ.λπ.), μετά το έτος 1972, ενώ καλυπτόταν από δασική δενδρώδη βλάστηση σε ποσοστό 60 - 80 % περίπου (δάσος - παρ. 1 άρθρου 3 του ν. 998/1979, όπως τροποποιήθηκε και ισχύει) και το τμήμα που περιγράφεται με τα στοιχεία 10, 11, 12, 13, 14, 15, 16, 17, 18, 19, 20, 21, 22, 23, 24, 25, 26, 27, 28, 29, 30, 31, 32, 33, 35, 34, 10 το οποίο επίσης έχει δεχθεί παράνομες επεμβάσεις (ρίψη μπαζών κ.λπ.), μετά το έτος 1972, ενώ καλυπτόταν από φρυγανώδη βλάστηση, με διάσπαρτους θάμνους αειφυλλων πλατύφυλλων, σε ποσοστό 50 % περίπου (παρ. 2 άρθρου 3 του ν. 998/1979, όπως τροποποιήθηκε και ισχύει - δασική έκταση) και συνεπώς επιβάλλεται η κήρυξη της ως αναδασωτέας, αποφασίζουμε:

Κηρύσσουμε ως αναδασωτέα τη δημόσια έκταση συνολικού εμβαδού 10.376,20 τετρ. μέτρων, στη θέση «Μούλκι η Σκάλα» της Δημοτικής Κοινότητας Ζευγολατιού Δημοτικής Ενότητας Βόχας του Δήμου Βέλου - Βόχας Περιφερειακής Ενότητας Κορινθίας, η οποία αποτυπώνεται στο από 31.3.2017 συνημμένο τοπογραφικό διάγραμμα κλίμακας 1:2.200, με τα στοιχεία 1, 2, 3, 4, 5, 6, 7, 8, 9, 10, 11, 12, 13, 14, 15, 16, 17, 18, 19, 20, 21, 22, 23, 24, 25, 26, 27, 28, 29, 30, 31, 32, 33, 1 αποτελούμενη από δύο (2) τμήματα επιφάνειας, το τμήμα που περιγράφεται με τα στοιχεία 1, 2, 3, 4, 5, 6, 7, 8, 9, 10, 34, 35, 33, 1 το οποίο εμπίπτει στην παρ. 1 άρθρου 3 του ν. 998/1979, όπως τροποποιήθηκε και ισχύει (δάσος) και το τμήμα που περιγράφεται με τα στοιχεία 10, 11, 12, 13, 14, 15, 16, 17, 18, 19, 20, 21, 22, 23, 24, 25, 26, 27, 28, 29, 30, 31, 32, 33, 35, 34, 10 το οποίο εμπίπτει στην παρ. 2 άρθρου 3 του ν. 998/1979, όπως τροποποιήθηκε και ισχύει (δασική έκταση), οριοθετείται με τη χρήση συντεταγμένων στο Ε.Γ.Σ.Α. '87, ως εξής:

Σημείο 1:	X=394621.13	Y=4196008.09
« 2:	X=394628.52	Y=4196060.35
« 3:	X=394627.70	Y=4196060.86
« 4:	X=394621.67	Y=4196064.59
« 5:	X=394546.19	Y=4196099.12
« 6:	X=394558.23	Y=4196085.41
« 7:	X=394566.59	Y=4196077.39
« 8:	X=394574.28	Y=4196058.67
« 9:	X=394567.93	Y=4196036.28
« 10:	X=394561.91	Y=4196027.93
« 11:	X=394562.91	Y=4196016.56
« 12:	X=394564.92	Y=4196007.20
« 13:	X=394565.25	Y=4195994.50
« 14:	X=394562.91	Y=4195986.82
« 15:	X=394564.92	Y=4195978.46
« 16:	X=394572.28	Y=4195971.11
« 17:	X=394578.30	Y=4195968.10
« 18:	X=394583.98	Y=4195962.75
« 19:	X=394590.67	Y=4195936.68
« 20:	X=394596.45	Y=4195935.83

« 21:	X=394605.83	Y=4195929.78
« 22:	X=394633.04	Y=4195937.03
« 23:	X=394683.10	Y=4195909.75
« 24:	X=394687.81	Y=4195933.61
« 25:	X=394690.92	Y=4195949.38
« 26:	X=394680.14	Y=4195955.85
« 27:	X=394675.07	Y=4195959.80
« 28:	X=394674.06	Y=4195960.59
« 29:	X=394662.72	Y=4195965.66
« 30:	X=394649.89	Y=4195971.41
« 31:	X=394629.32	Y=4195980.06
« 32:	X=394624.99	Y=4195990.16
« 33:	X=394616.81	Y=4195992.89
« 34:	X=394581.48	Y=4196018.37
« 35:	X=394593.60	Y=4196000.00

και συνορεύει:

ΒΟΡΕΙΑ: Με αγροτική έκταση.

ΝΟΤΙΑ: Με δασική έκταση.

ΑΝΑΤΟΛΙΚΑ: Με αγροτική έκταση και ρέμα.

ΔΥΤΙΚΑ: Με χορτολιβαδική έκταση (σήμερα ελαιώνα),

όπως φαίνεται και στο ως άνω τοπογραφικό διάγραμμα, που συνέταξε ο Δασολόγος του Δασαρχείου Κορίνθου Γεώργιος Μπλάνος και θεώρησε ο Δασάρχης, με σκοπό την επανεγκατάσταση με φυσική ή τεχνητή αναγέννηση της δασικής βλάστησης, που καταστράφηκε από την εκχέρσωση.

Από τις διατάξεις της απόφασης αυτής δεν προκαλείται δαπάνη σε βάρος του Κρατικού Προϋπολογισμού.

Κατά της παρούσας απόφασης, σύμφωνα με τις διατάξεις της παρ. 1 άρθρου 47 του ν. 3900/2010, όπως τροποποίησε το άρθρο 1 του ν. 702/1977, επιτρέπεται προσφυγή από οποιονδήποτε έχει έννομο συμφέρον, ενώπιον του (αρμοδίου) τριμελούς Διοικητικού Εφετείου, εντός εξήντα ημερών από την επόμενη της δημοσίευσής ή κοινοποιήσεως αυτής.

Η απόφαση αυτή να δημοσιευθεί στην Εφημερίδα της Κυβερνήσεως.

Πάτρα, 3 Αυγούστου 2017

Ο Συντονιστής Αποκεντρωμένης Διοίκησης

ΝΙΚΟΛΑΟΣ ΠΑΠΑΘΕΟΔΩΡΟΥ

Ανήκει στο με αριθμ.75172/5-4-2017 έγγραφο του Δασαρχείου Κορινθου

**ΤΟΠΟΓΡΑΦΙΚΟ ΔΙΑΓΡΑΜΜΑ ΔΗΜΟΣΙΑΣ ΔΑΣΙΚΗΣ ΕΚΤΑΣΗ ΠΟΥ ΒΡΙΣΚΕΤΑΙ ΣΤΗ ΘΕΣΗ ΜΟΥΛΚΗ Η ΣΚΑΛΑ ΠΕΡΙΦ.Δ.Κ ΖΕΥΓΟΛΑΤΕΙΟΥ ΤΟΥ ΔΗΜΟΥ ΒΕΛΟΥ -ΒΟΧΑΣ ΠΟΥ ΠΡΟΤΕΙΝΕΤΑΙ ΝΑ ΚΗΡΥΧΘΕΙ ΩΣ ΑΝΑΔΑΣΩΤΕΑ .**

ΚΛΙΜΑΚΑ 1:2.200

ΕΜΒΑΔΟΝ 10.376,20 τ.μ.



Πίνακας Συντεταγμένων των κορυφών του 1,2,3..... Εμβαδόν τεμαχίου = 10.376.20 τ.μ.

α/α	X	Y	Αποστάσεις
1	394621.13	4196008.09	----
2	394628.52	4196060.35	1 - 2: 52.78
3	394627.70	4196060.86	2 - 3: 0.96
4	394621.67	4196064.59	3 - 4: 7.09
5	394546.19	4196099.12	4 - 5: 83.01
6	394558.23	4196085.41	5 - 6: 18.24
7	394566.59	4196077.39	6 - 7: 11.59
8	394574.28	4196058.67	7 - 8: 20.24
9	394567.93	4196036.28	8 - 9: 23.28
10	394561.91	4196027.93	9 - 10: 10.30
11	394562.91	4196016.56	10 - 11: 11.41
12	394564.92	4196007.20	11 - 12: 9.57
13	394565.25	4195994.50	12 - 13: 12.70
14	394562.91	4195986.82	13 - 14: 8.04
15	394564.92	4195978.46	14 - 15: 8.59
16	394572.28	4195971.11	15 - 16: 10.40
17	394578.30	4195968.10	16 - 17: 6.73
18	394583.98	4195962.75	17 - 18: 7.81
19	394590.67	4195936.68	18 - 19: 26.91
20	394596.45	4195935.83	19 - 20: 5.85
21	394605.83	4195929.78	20 - 21: 11.15
22	394633.04	4195937.03	21 - 22: 28.17
23	394683.10	4195909.75	22 - 23: 57.01
24	394687.81	4195933.61	23 - 24: 24.32
25	394690.92	4195949.38	24 - 25: 16.07
26	394680.14	4195955.85	25 - 26: 12.58
27	394675.07	4195959.80	26 - 27: 6.42
28	394674.06	4195960.59	27 - 28: 1.28
29	394662.72	4195965.66	28 - 29: 12.42
30	394649.89	4195971.41	29 - 30: 14.07
31	394629.32	4195980.06	30 - 31: 22.31
32	394624.99	4195990.16	31 - 32: 10.99
33	394616.81	4195992.89	32 - 33: 8.62
34	394581.48	4196018.37	33 - 34: 21.78
35	394593.60	4196000.00	34 - 35: 21.50
1	394621.13	4196008.09	33 - 1: 15.81

Πάτρα 3-8-2017  
 Ο Υποδιευθυντής  
 Α.Δ.Π.Δ.Ε. και Ι  
 Γ. Λαός  
 Περιφερειακός Διευθυντής

Κορίνθος 26-2017  
 Ο Διευθ. Δασών  
 Π. Καλίδης  
 Δασολόγος

Κορίνθος 5-4-2017  
 Ο Δασάρχης Κορίνθου  
 Π. Μπούλιας  
 Δασολόγος

Κορίνθος 31-3-2017  
 Ο Σύντακτής  
 Γ. Μπιλιάνος  
 Δασολόγος

Ανήκει στην αριθμ **83523 / 3-8-2017**  
 απόφαση ... της Διεύθυνσης  
 Δασών Ν. Κορινθίας.

**ΕΘΝΙΚΟ ΤΥΠΟΓΡΑΦΕΙΟ**  
 Για τεχνικούς λόγους στο σχεδιάγραμμα,  
 από το ηλεκτρονικό αρχείο, έγινε  
 σμίκρυνση κατά ποσοστό **82%**

