



ΕΦΗΜΕΡΙΔΑ ΤΗΣ ΚΥΒΕΡΝΗΣΕΩΣ ΤΗΣ ΕΛΛΗΝΙΚΗΣ ΔΗΜΟΚΡΑΤΙΑΣ

8 Σεπτεμβρίου 2017

ΤΕΥΧΟΣ ΤΕΤΑΡΤΟ

Αρ. Φύλλου 248

ΠΕΡΙΕΧΟΜΕΝΑ

ΑΠΟΦΑΣΕΙΣ

- 1 Κήρυξη έκτασης ως αναδασωτέας εμβαδού 2.405,59 τετρ. μέτρων, στη θέση «Πουρνάρι» της Δημοτικής Κοινότητας «Ζευγολατειού» Δημοτικής Ενότητας Βόχας του Δήμου Βέλου - Βόχας Περιφερειακής Ενότητας Κορινθίας, λόγω πυρκαγιάς.
- 2 Κήρυξη έκτασης ως αναδασωτέας εμβαδού 1.822,82 τετρ. μέτρων, στη θέση «Κυρά Βρύση - Μπούτα» της Δημοτικής Κοινότητας Ισθμίας Δημοτικής Ενότητας Λουτρακίου - Περαχώρας του Δήμου Λουτρακίου - Περαχώρας - Αγίων Θεοδώρων Περιφερειακής Ενότητας Κορινθίας, λόγω εκχέρσωσης.
- 3 Κήρυξη έκτασης ως αναδασωτέας συνολικού εμβαδού 1.943,24 τετρ. μέτρων, στη θέση «Στέρνα» της Δημοτικής Κοινότητας Περαχώρας του Δήμου Λουτρακίου - Περαχώρας - Αγίων Θεοδώρων Περιφερειακής Ενότητας Κορινθίας, λόγω εκχέρσωσης.
- 4 Κήρυξη έκτασης ως αναδασωτέας συνολικού εμβαδού 4.717,06 τετρ. μέτρων, στη θέση «Στύλια» της Τοπικής Κοινότητας Ζεμενού Δημοτικής Ενότητας Ξυλοκάστρου του Δήμου Ξυλοκάστρου - Ευρωστίνης Περιφερειακής Ενότητας Κορινθίας, λόγω πυρκαγιάς.

ΑΠΟΦΑΣΕΙΣ

Αριθμ. 132295

(1)

Κήρυξη έκτασης ως αναδασωτέας εμβαδού 2.405,59 τετρ. μέτρων, στη θέση «Πουρνάρι» της Δημοτικής Κοινότητας «Ζευγολατειού» Δημοτικής Ενότητας Βόχας του Δήμου Βέλου - Βόχας Περιφερειακής Ενότητας Κορινθίας, λόγω πυρκαγιάς.

Ο ΣΥΝΤΟΝΙΣΤΗΣ ΑΠΟΚΕΝΤΡΩΜΕΝΗΣ
ΔΙΟΙΚΗΣΗΣ ΠΕΛΟΠΟΝΝΗΣΟΥ,
ΔΥΤΙΚΗΣ ΕΛΛΑΔΑΣ ΚΑΙ ΙΟΝΙΟΥ

Έχοντας υπόψη:

1. Τις διατάξεις:

α) Του ν. 2503/1997 «Διοίκηση, οργάνωση, στελέχωση

της Περιφέρειας, ρύθμιση θεμάτων για την Τοπική Αυτοδιοίκηση και άλλες διατάξεις».

β) Του ν. 3200/1955 «Περί διοικητικής αποκέντρωσης» όπως τροποποιήθηκε και συμπληρώθηκε με το ν.δ. 532/1970 και μεταγενέστερες διατάξεις.

γ) Των άρθρων 6 και 280 του ν. 3852/2010 (ΦΕΚ 87/Α' /7.6.2010) «Νέα αρχιτεκτονική της Αυτοδιοίκησης και της Αποκεντρωμένης Διοίκησης - Πρόγραμμα Καλλικράτης».

δ) Του π.δ. 139/2010 (ΦΕΚ 232/Α' /27.12.2010) «Οργανισμός της Αποκεντρωμένης Διοίκησης Πελοποννήσου - Δυτικής Ελλάδας και Ιονίου».

2. Την αριθ. 40/29.12.2010 (ΦΕΚ 247/Α' /31.12.2010) πράξη του Υπουργικού Συμβουλίου, περί παύσης εκ του νόμου των Γενικών Γραμματέων των Περιφερειών και διορισμού Γενικών Γραμματέων στις Αποκεντρωμένες Διοικήσεις του Κράτους.

3. Τις διατάξεις των άρθρων 28 και 28Α του ν. 4325/2015 (ΦΕΚ 47/Α' /2015) «Εκδημοκρατισμός της Διοίκησης - Καταπολέμηση Γραφειοκρατίας και Ηλεκτρονική Διακυβέρνηση. Αποκατάσταση αδικιών και άλλες διατάξεις», αναφορικά με το διορισμό Συντονιστών στις Αποκεντρωμένες Διοικήσεις του Κράτους.

4. Την αριθ. 15870/15.5.2017 απόφαση Υπ. Εσωτερικών (ΦΕΚ 250/Υ.Ο.Δ.Δ./2017), περί διορισμού Συντονιστή στην Αποκεντρωμένη Διοίκηση Πελοποννήσου - Δυτικής Ελλάδας και Ιονίου.

5. Τις διαταγές του Υπουργείου Γεωργίας: α) 160417/1180/8.7.1980, β) 182447/3049/24.8.1980.

6. Τις διατάξεις:

α) Της παρ. 1 άρθρου 24 και της παρ. 3 άρθρου 117 του Συντάγματος της χώρας μας.

β) Του ν. 998/1979 «Περί προστασίας των δασών και των δασικών εν γένει εκτάσεων της χώρας» και συγκεκριμένα των άρθρων 38 και 41, σε συνδυασμό με την παρ. 1 άρθρου 3 και την παρ. 1ε άρθρου 4 του ίδιου νόμου, όπως έχει τροποποιηθεί και ισχύει.

7. Τις διατάξεις του ν. 2612/1998 «Ανάθεση της Δασοπυρόσβεσης στο Πυροσβεστικό Σώμα και άλλες διατάξεις».

8. Την αριθ. 61850/17.3.2017 πρόταση του Δασαρχείου Κορίνθου, μετά την από 17.3.2017 έκθεση αυτοψίας του Δασολόγου Βασιλείου Δελή, σύμφωνα με την οποία η αναφερόμενη στο θέμα έκταση με εμβαδόν 2.405,59

τετρ. μέτρα (δύο χιλιάδες τετρακόσια πέντε τετρ. μέτρα και πενήντα εννέα εκατοστά τετρ. μέτρου), όπως αποτυπώνεται με τα στοιχεία 1, 2, 3, 4, 5, 6, 7, 8, 9, 10, 11, 12, 13, 14, 1 στο από 17.3.2017 συνημμένο τοπογραφικό διάγραμμα κλίμακας 1:1.500 και εντοπίζεται επί αυτού σε απόσπασμα του υπ' αριθ. 392 191 ορθοφωτοχάρτη με κλίμακα 1:5.000, που συνέταξε ο Δασολόγος του Δασαρχείου Κορίνθου Βασίλειος Δελής, καλυπτόταν από δάσος πεύκης, μικρής και μέσης ηλικίας, με υπόροφο κυρίως από πρίνο, κανονικής έως σύμπυκνης συγκόμωσης και με μέση εδαφοκάλυψη διαχρονικά μεγαλύτερη από 80%, που καταστράφηκε από την πυρκαγιά που εκδηλώθηκε στις 3 Σεπτεμβρίου έτους 2016 και συνεπώς επιβάλλεται η κήρυξη της ως αναδασωτέας.

9. Το υπ' αριθ. 100735/8.5.2017 έγγραφο της Διεύθυνσης Δασών Κορινθίας.

10. Το υπ' αριθ. 129858/12.6.2017 έγγραφο της Διεύθυνσης Συντονισμού και Επιθεώρησης Δασών Α.Δ. Π.Δ.Ε. και Ι, αποφασίζουμε:

Κηρύσσουμε ως αναδασωτέα τη δημόσια έκταση εμβαδού 2.405,59 τετρ. μέτρων, στη θέση «Πουρνάρι» της Δημοτικής Κοινότητας «Ζευγολατειού» Δημοτικής Ενότητας Βόχας του Δήμου Βέλου -Βόχας Περιφερειακής Ενότητας Κορινθίας, η οποία αποτελεί «δάσος» σύμφωνα με την παρ. 1 άρθρου 3 του ν. 998/1979 όπως τροποποιήθηκε και ισχύει, αποτυπώνεται με τα στοιχεία 1, 2, 3, 4, 5, 6, 7, 8, 9, 10, 11, 12, 13, 14, 1 στο από 17.3.2017 συνημμένο τοπογραφικό διάγραμμα κλίμακας 1:1.500, οριοθετείται με τη χρήση συντεταγμένων στο Ε.Γ.Σ.Α. '87, ως εξής:

Σημείο	1:	X=394358.93	Y=4193936.57
"	2:	X=394344.63	Y=4193943.09
"	3:	X=394300.46	Y=4193897.39
"	4:	X=394301.08	Y=4193880.62
"	5:	X=394284.90	Y=4193850.58
"	6:	X=394271.53	Y=4193847.32

"	7:	X=394273.40	Y=4193829.62
"	8:	X=394267.96	Y=4193824.34
"	9:	X=394277.75	Y=4193818.90
"	10:	X=394288.63	Y=4193823.25
"	11:	X=394290.65	Y=4193838.16
"	12:	X=394296.09	Y=4193850.74
"	13:	X=394317.57	Y=4193880.76
"	14:	X=394333.74	Y=4193902.04

και συνορεύει:

ΒΟΡΕΙΑ: Με δάσος και μη δασική έκταση.

ΝΟΤΙΑ: Με μη δασική έκταση.

ΑΝΑΤΟΛΙΚΑ: Με οδό και πέραν αυτής με μη δασική έκταση.

ΔΥΤΙΚΑ: Με δάσος και μη δασική έκταση,

όπως φαίνεται και στο ως άνω τοπογραφικό διάγραμμα, που συνέταξε ο Δασολόγος του Δασαρχείου Κορίνθου Βασίλειος Δελής και θεώρησε ο Δασάρχης, με σκοπό την επανεγκατάσταση με φυσική ή τεχνητή αναγέννηση της δασικής βλάστησης που καταστράφηκε από την πυρκαγιά.

Από τις διατάξεις της απόφασης αυτής δεν προκαλείται δαπάνη σε βάρος του Κρατικού Προϋπολογισμού.

Κατά της παρούσας απόφασης, σύμφωνα με τις διατάξεις της παρ. 1 άρθρου 47 του ν. 3900/2010, όπως τροποποίησε το άρθρο 1 του ν. 702/1977, επιτρέπεται προσφυγή από οποιονδήποτε έχει έννομο συμφέρον, ενώπιον του (αρμοδίου) τριμελούς Διοικητικού Εφετείου, εντός εξήντα ημερών από την επομένη της δημοσίευσής ή κοινοποίησής αυτής.

Η απόφαση αυτή να δημοσιευθεί στην Εφημερίδα της Κυβερνήσεως.

Πάτρα, 4 Αυγούστου 2017

Ο Συντονιστής Αποκεντρωμένης Διοίκησης

ΝΙΚΟΛΑΟΣ ΠΑΠΑΘΕΟΔΩΡΟΥ

ΑΝΗΚΕΙ ΣΤΟ ΥΠ' ΑΡΙΘΜ. 61850/17-3-2017 ΕΓΓΡΑΦΟ ΤΟΥ ΔΑΣΑΡΧΕΙΟΥ ΚΟΡΙΝΘΟΥ
 ΤΟΠΟΓΡΑΦΙΚΟ ΔΙΑΓΡΑΜΜΑ ΚΛΙΜΑΚΑΣ 1:4500 ΚΑΙ ΑΠΟΣΠΑΣΜΑ ΕΚ ΤΟΥ 392_191 ΟΡΘΟΦΩΤΟΧΑΡΤΗ ΚΛΙΜΑΚΑΣ 1:5000 ΣΤΟ ΟΠΟΙΟ ΑΠΟΤΥΠΩΝΕΤΑΙ ΤΟ ΔΗΜΟΣΙΟ ΔΑΣΟΣ ΥΠΟ
 ΣΤΟΙΧΕΙΑ (1,2,3,.....,14,1) ΕΜΒΑΔΟΥ 2.405,59 τμ ΠΟΥ ΚΑΤΑΣΤΡΑΦΗΚΕ ΑΠΟ ΤΗΝ ΠΥΡΚΑΓΙΑ ΤΗΣ 3-9-2016 ΣΤΗ ΘΕΣΗ " ΠΟΥΡΝΑΡΙ " ΠΕΡΙΦΕΡΕΙΑΣ Δ.Κ. ΖΕΥΓΟΜΑΤΕΙΟΥ ΤΟΥ ΔΗΜΟΥ
 ΒΕΛΟΥ-ΒΟΧΑΣ

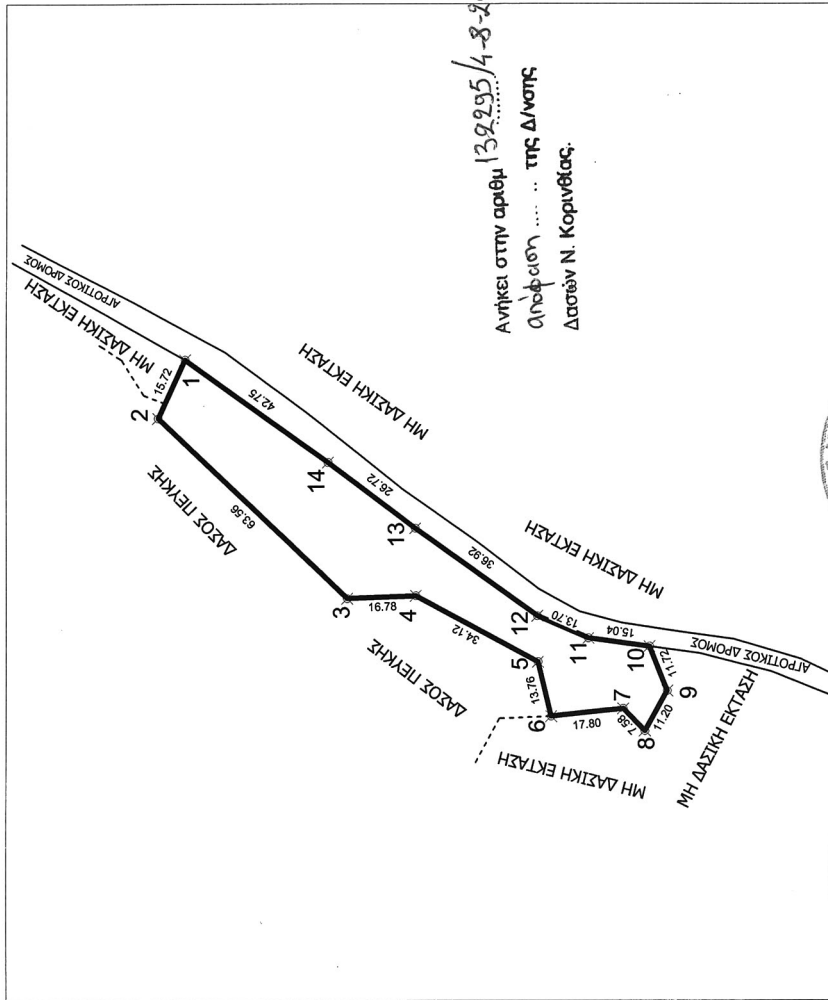
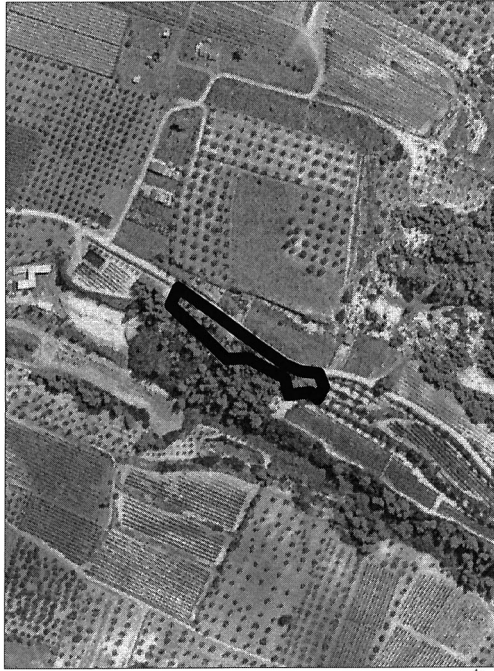

Ανήκει στην αριθμ. 132295/4-8-2014
 Ανεφοδιάσηση της Δ/νσης
 Δασών Ν. Κορινθίας.

ΟΡΘΟΓΩΝΙΚΕΣ ΣΥΝΤΕΤΑΓΜΕΝΕΣ ΚΟΡΙΝΘΩΝ ΣΤΟ ΕΓΣΑ 87	
1	X=394358.93 Y=4193936.57
2	X=394344.63 Y=4193943.09
3	X=394300.46 Y=4193897.39
4	X=394301.08 Y=4193880.62
5	X=394284.90 Y=4193850.58
6	X=394271.53 Y=4193847.32
7	X=394273.40 Y=4193829.62
8	X=394267.96 Y=4193824.34
9	X=394277.75 Y=4193818.90
10	X=394288.63 Y=4193823.25
11	X=394290.65 Y=4193838.16
12	X=394296.09 Y=4193850.74
13	X=394317.57 Y=4193880.76
14	X=394333.74 Y=4193902.04

ΕΘΝΙΚΟ ΤΥΠΟΓΡΑΦΕΙΟ
 Για τεχνικούς λόγους στο σχεδιάγραμμα,
 από το ηλεκτρονικό αρχείο, έγινε
 σμίκρυνση κατά ποσοστό **81%**

Κορίνθος 17/3/17
 Ο Συντάκτης

 Β. Δελής
 Δασολόγος

Αριθμ. 152612

(2)

Κήρυξη έκτασης ως αναδασωτέας εμβαδού 1.822,82 τετρ. μέτρων, στη θέση «Κυρά Βρύση - Μπούτα» της Δημοτικής Κοινότητας Ισθμίας Δημοτικής Ενότητας Λουτρακίου - Περαχώρας του Δήμου Λουτρακίου - Περαχώρας - Αγίων Θεοδώρων Περιφερειακής Ενότητας Κορινθίας, λόγω εκχέρσωσης.

Ο ΣΥΝΤΟΝΙΣΤΗΣ ΑΠΟΚΕΝΤΡΩΜΕΝΗΣ ΔΙΟΙΚΗΣΗΣ ΠΕΛΟΠΟΝΝΗΣΟΥ, ΔΥΤΙΚΗΣ ΕΛΛΑΔΑΣ ΚΑΙ ΙΟΝΙΟΥ

Έχοντας υπόψη:

1. Τις διατάξεις:

α) Του ν. 2503/1997 «Διοίκηση, οργάνωση, στελέχωση της Περιφέρειας, ρύθμιση θεμάτων για την Τοπική Αυτοδιοίκηση και άλλες διατάξεις».

β) Του ν. 3200/1955 «Περί διοικητικής αποκέντρωσης» όπως τροποποιήθηκε και συμπληρώθηκε με το ν.δ. 532/1970 και μεταγενέστερες διατάξεις.

γ) Των άρθρων 6 και 280 του ν. 3852/2010 (ΦΕΚ 87/Α' /7.6.2010) «Νέα αρχιτεκτονική της Αυτοδιοίκησης και της Αποκεντρωμένης Διοίκησης - Πρόγραμμα Καλλικράτης».

δ) Του π.δ. 139/2010 (ΦΕΚ232/Α' /27.12.2010) «Οργανισμός της Αποκεντρωμένης Διοίκησης Πελοποννήσου - Δυτικής Ελλάδας και Ιονίου».

2. Την αριθ. 40/29.12.2010 (ΦΕΚ 247/Α' /31.12.2010) πράξη του Υπουργικού Συμβουλίου, περί παύσης εκ του νόμου των Γενικών Γραμματέων των Περιφερειών και διορισμού Γενικών Γραμματέων στις Αποκεντρωμένες Διοικήσεις του Κράτους.

3. Τις διατάξεις των άρθρων 28 και 28Α του ν. 4325/2015 (ΦΕΚ 47/Α' /2015) «Εκδημοκρατισμός της Διοίκησης - Καταπολέμηση Γραφειοκρατίας και Ηλεκτρονική Διακυβέρνηση. Αποκατάσταση αδικιών και άλλες διατάξεις», αναφορικά με το διορισμό Συντονιστών στις Αποκεντρωμένες Διοικήσεις του Κράτους.

4. Την αριθ. 15870/15.5.2017 απόφαση Υπ. Εσωτερικών (ΦΕΚ 250/Υ.Ο.Δ.Δ./2017), περί διορισμού Συντονιστή στην Αποκεντρωμένη Διοίκηση Πελοποννήσου - Δυτικής Ελλάδας και Ιονίου.

5. Τις διαταγές του Υπουργείου Γεωργίας: α) 160417/1180/8.7.1980, β) 182447/3049/24.8.1980.

6. Τις διατάξεις:

α) Της παρ. 1 άρθρου 24 και της παρ. 3 άρθρου 117 του Συντάγματος της χώρας μας.

β) Του ν. 998/1979 «Περί προστασίας των δασών και των δασικών εν γένει εκτάσεων της χώρας» και συγκεκριμένα των άρθρων 38 και 41, σε συνδυασμό με την παρ. 2 άρθρου 3 του ίδιου νόμου, όπως έχει τροποποιηθεί και ισχύει.

7. Την αριθ. 248068 π.ε./14.3.2017 πρόταση του Δασαρχείου Κορίνθου, μετά την από 21.12.2016 αναφορά - έκθεση αυτοψίας - φωτοερμηνείας του Δασολόγου Ιωάννου Ηλιού, σύμφωνα με την οποία η αναφερόμενη στο θέμα έκταση με εμβαδόν 1.822,82 τετρ. μέτρα (χίλια οχτακόσια είκοσι δύο τετρ. μέτρα και ογδόντα δύο εκα-

τοστά τετρ. μέτρα), όπως αποτυπώνεται με τα στοιχεία 1, 2, 3, 4, 5, 6, 7, 8, 9, 10, 11, 12, 13, 14, 15, 16, 17, 18, 19, 1 στο από 21.12.2016 συνημμένο τοπογραφικό διάγραμμα κλίμακας 1:1.000, που συντάξε ο Δασολόγος του Δασαρχείου Κορίνθου Ιωάννης Ηλιού, καλυπτόταν από αείφυλλα πλατύφυλλα της περιοχής (κυρίως πρίνο και σχίνο) και άτομα πεύκης, αποτελώντας ενιαίο σύνολο και οργανική ενότητα με την ευρύτερη δασική έκταση, με μέσο ποσοστό εδαφοκάλυψης περίπου 25%, που εκχερσώθηκε παράνομα, χωρίς την άδεια της αρμόδιας Δασικής Αρχής (μετά το έτος 1987) και καταλήφθηκε - σύμφωνα με την από 28.9.2016 μήνυση Δασοφύλακα της περιοχής - το έτος 2014, με μη δασικά φυτά και διάφορες κατασκευές και συνεπώς επιβάλλεται η κήρυξη της ως αναδασωτέας.

8. Το υπ' αριθ. 106848/15.5.2017 έγγραφο της Διεύθυνσης Δασών Κορινθίας.

9. Το υπ' αριθ. 129858/12.6.2017 έγγραφο της Διεύθυνσης Συντονισμού και Επιθεώρησης Δασών Α.Δ. Π.Δ.Ε. και Ι, αποφασίζουμε:

Κηρύσσουμε ως αναδασωτέα τη δημόσια έκταση εμβαδού 1.822,82 τετρ. μέτρων, στη θέση «Κυρά Βρύση - Μπούτα» της Δημοτικής Κοινότητας Ισθμίας Δημοτικής Ενότητας Λουτρακίου - Περαχώρας του Δήμου Λουτρακίου - Περαχώρας - Αγίων Θεοδώρων Περιφερειακής Ενότητας Κορινθίας, η οποία αποτελεί «δασική έκταση» σύμφωνα με την παρ. 2 άρθρου 3 του ν. 998/1979 όπως τροποποιήθηκε και ισχύει, αποτυπώνεται μετά στοιχεία 1, 2, 3, 4, 5, 6, 7, 8, 9, 10, 11, 12, 13, 14, 15, 16, 17, 18, 19, 1 στο από 21.12.2016 συνημμένο τοπογραφικό διάγραμμα κλίμακας 1:1.000, οριοθετείται με τη χρήση συντεταγμένων στο Ε.Γ.Σ.Α. '87, ως εξής:

Σημείο	1:	X=410268.13	Y=4195176.53
"	2:	X=410270.07	Y=4195171.01
"	3:	X=410270.94	Y=4195163.84
"	4:	X=410272.52	Y=4195152.63
"	5:	X=410238.17	Y=4195165.58
"	6:	X=410232.13	Y=4195174.76
"	7:	X=410219.25	Y=4195178.52
"	8:	X=410208.38	Y=4195176.73
"	9:	X=410205.89	Y=4195179.42
"	10:	X=410194.16	Y=4195177.41
"	11:	X=410173.45	Y=4195175.49
"	12:	X=410146.93	Y=4195160.95
"	13:	X=410130.29	Y=4195154.23
"	14:	X=410120.06	Y=4195152.23
"	15:	X=410100.16	Y=4195152.85
"	16:	X=410206.13	Y=4195190.83
"	17:	X=410256.11	Y=4195178.26
"	18:	X=410258.75	Y=4195192.78
"	19:	X=410259.78	Y=4195193.35

και συνορεύει:

ΒΟΡΕΙΑ: Με αναδασωτέα έκταση.

ΝΟΤΙΑ: Με δασική έκταση.

ΑΝΑΤΟΛΙΚΑ: Με μη δασική έκταση.

ΔΥΤΙΚΑ: Με αναδασωτέα έκταση,

όπως φαίνεται και στο ως άνω τοπογραφικό διάγραμμα, που συνέταξε ο Δασολόγος του Δασαρχείου Κορίνθου Ιωάννης Ηλιού και θεώρησε ο Δασάρχης, με σκοπό την επανεγκατάσταση με φυσική ή τεχνητή αναγέννηση της δασικής βλάστησης, που καταστράφηκε από την εκχέρσωση.

Από τις διατάξεις της απόφασης αυτής δεν προκαλείται δαπάνη σε βάρος του Κρατικού Προϋπολογισμού.

Κατά της παρούσας απόφασης, σύμφωνα με τις διατάξεις της παρ. 1 άρθρου 47 του ν. 3900/2010, όπως τροποποίησε το άρθρο 1 του ν. 702/1977, επιτρέπεται προσφυγή από οποιονδήποτε έχει έννομο συμφέρον, ενώπιον του (αρμοδίου) τριμελούς Διοικητικού Εφετείου, εντός εξήντα ημερών από την επομένη της δημοσίευσής ή κοινοποίησής αυτής.

Η απόφαση αυτή να δημοσιευθεί στην Εφημερίδα της Κυβερνήσεως.

Πάτρα, 4 Αυγούστου 2017

Ο Συντονιστής Αποκεντρωμένης Διοίκησης

ΝΙΚΟΛΑΟΣ ΠΑΠΑΘΕΟΔΩΡΟΥ

ΤΟΠΟΓΡΑΦΙΚΟ ΔΙΑΓΡΑΜΜΑ

Δημοσίας Δασικής έκτασης, στη θέση «Κυράς Βρύση-Μπούτα» της Δ.Κ. Ισθμίων του Δήμου Λουτρακίου-Περαχώρας, Αγίων Θεοδώρων, υπό στοιχεία 1,2,3,....,19,1 και εμβαδόν Ε=1.822,82 τ.μ., που έχει δεχθεί παράνομη επέμβαση και παράνομη αλλαγή χρήσης και το οποίο προτείνεται να κηρυχθεί αναδασωτέο.

Κλίμ. 1/1.000

Ανήκει στο υπ αριθ. 24868 ο.ε/κ4 - 3 - 2017 έγγραφο του Δασαρχείου Κορίνθου.

Ανήκει στην αριθμ 152612/4-8-2017 από φάση..... της Δ/νσης Δασών Ν. Κορίνθας.

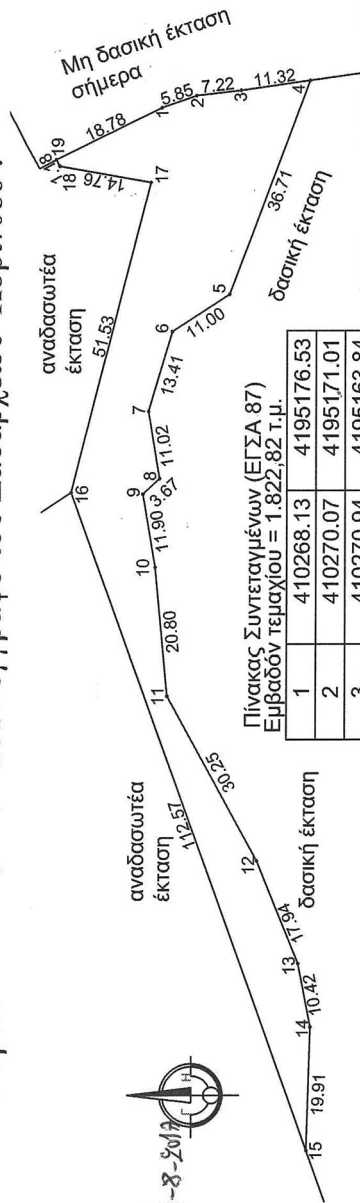

Πίνακας Συντεταγμένων (ΕΓΣΑ 87)
Εμβαδόν τετραγώνου = 1.822,82 τ.μ.

1	410268.13	4195176.53
2	410270.07	4195171.01
3	410270.94	4195163.84
4	410272.52	4195152.63
5	410238.17	4195165.58
6	410232.13	4195174.76
7	410219.25	4195178.52
8	410208.38	4195176.73
9	410205.89	4195179.42
10	410194.16	4195177.41
11	410173.45	4195175.49
12	410146.93	4195160.95
13	410130.29	4195154.23
14	410120.06	4195152.23
15	410100.16	4195152.85
16	410206.13	4195190.83
17	410256.11	4195178.26
18	410258.75	4195192.78
19	410259.78	4195193.35
1	410268.13	4195176.53

Οδοιπορικός Χάρτης ΓΥΣ "Κορίνθος", κλίμ. 1/50.000

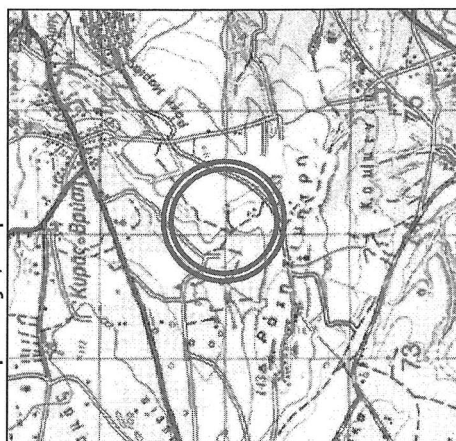

Κορίνθος 6/7/2017
Ο Δ/ντης Δασών
Παναγ. Καλλιόπη
Δασολόγος με Α' β. β. β.

Κορίνθος 4/3/2017
Ο Δ/ντης Δασών
Παναγ. Μπούλιας
Δασολόγος με Α' β. β.

Κορίνθος 21/12/2016
Ο Συντάκτης
Ιωάννης Ηλιού
Δασολόγος με Α' β. β.

ΕΘΝΙΚΟ ΤΥΠΟΓΡΑΦΕΙΟ
Για τεχνικούς λόγους στο σχεδιάγραμμα, από το ηλεκτρονικό αρχείο, έγινε σμίκρυνση κατά ποσοστό **82%**

Αριθμ. 152636 (3)

Κήρυξη έκτασης ως αναδασωτέας συνολικού εμβαδού 1.943,24 τετρ. μέτρων, στη θέση «Στέρνα» της Δημοτικής Κοινότητας Περαχώρας του Δήμου Λουτρακίου - Περαχώρας - Αγίων Θεοδώρων Περιφερειακής Ενότητας Κορινθίας, λόγω εκχέρσωσης.

Ο ΣΥΝΤΟΝΙΣΤΗΣ ΑΠΟΚΕΝΤΡΩΜΕΝΗΣ ΔΙΟΙΚΗΣΗΣ ΠΕΛΟΠΟΝΝΗΣΟΥ, ΔΥΤΙΚΗΣ ΕΛΛΑΔΑΣ ΚΑΙ ΙΟΝΙΟΥ

Έχοντας υπόψη:

1. Τις διατάξεις:

α) Του ν. 2503/1997 «Διοίκηση, οργάνωση, στελέχωση της Περιφέρειας, ρύθμιση θεμάτων για την Τοπική Αυτοδιοίκηση και άλλες διατάξεις».

β) Του ν. 3200/1955 «Περί διοικητικής αποκέντρωσης» όπως τροποποιήθηκε και συμπληρώθηκε με το ν.δ. 532/1970 και μεταγενέστερες διατάξεις.

γ) Των άρθρων 6 και 280 του ν. 3852/2010 (ΦΕΚ 87/Α' /7.6.2010) «Νέα αρχιτεκτονική της Αυτοδιοίκησης και της Αποκεντρωμένης Διοίκησης - Πρόγραμμα Καλλικράτης».

δ) Του π.δ. 139/2010 (ΦΕΚ232/Α' /27.12.2010) «Οργανισμός της Αποκεντρωμένης Διοίκησης Πελοποννήσου - Δυτικής Ελλάδας και Ιονίου».

2. Την αριθ. 40/29.12.2010 (ΦΕΚ 247/Α' /31.12.2010) πράξη του Υπουργικού Συμβουλίου, περί παύσης εκ του νόμου των Γενικών Γραμματέων των Περιφερειών και διορισμού Γενικών Γραμματέων στις Αποκεντρωμένες Διοικήσεις του Κράτους.

3. Τις διατάξεις των άρθρων 28 και 28Α του ν. 4325/2015 (ΦΕΚ 47/Α' /2015) «Εκδημοκρατισμός της Διοίκησης - Καταπολέμηση Γραφειοκρατίας και Ηλεκτρονική Διακυβέρνηση. Αποκατάσταση αδικιών και άλλες διατάξεις», αναφορικά με το διορισμό Συντονιστών στις Αποκεντρωμένες Διοικήσεις του Κράτους.

4. Την αριθ. 15870/15.5.2017 απόφαση Υπ. Εσωτερικών (ΦΕΚ 250/Υ.Ο.Δ.Δ./2017), περί διορισμού Συντονιστή στην Αποκεντρωμένη Διοίκηση Πελοποννήσου - Δυτικής Ελλάδας και Ιονίου.

5. Τις διαταγές του Υπουργείου Γεωργίας: α) 160417/1180/8.7.1980, β) 182447/3049/24.8.1980.

6. Τις διατάξεις:

α) Της παρ. 1 άρθρου 24 και της παρ. 3 άρθρου 117 του Συντάγματος της χώρας μας.

β) Του ν. 998/1979 «Περί προστασίας των δασών και των δασικών εν γένει εκτάσεων της χώρας» και συγκεκριμένα των άρθρων 38 και 41, σε συνδυασμό με την παρ. 1 άρθρου 3 και τις παρ. 1δ και 2β άρθρου 4 του ίδιου νόμου, όπως έχει τροποποιηθεί και ισχύει.

7. Την αριθ. 67026/23.3.2017 πρόταση του Δασαρχείου Κορίνθου, μετά την από 23.3.2017 έκθεση αυτοψίας - φωτοερμηνείας του Δασολόγου Βασιλείου Δελή, σύμφωνα με την οποία η αναφερόμενη στο θέμα έκταση με συνολικό εμβαδόν 1.943,24 τετρ. μέτρα (χίλια εννιακόσια σαράντα τρία τετρ. μέτρα και είκοσι τέσσερα εκατοστά τετρ. μέτρου), όπως αποτυπώνεται στο από 23.3.2017 συνημμένο τοπογραφικό διάγραμμα κλίμακας 1:1.000,

που συντάξε ο Δασολόγος του Δασαρχείου Κορίνθου Βασιλείος Δελής και εντοπίζεται επί αυτού σε απόσπασμα του υπ' αριθ. 400 209 ορθοφωτοχάρτη κλίμακας 1:5.000, αποτελούμενη από δύο (2) τμήματα επιφάνειας, το τμήμα (1) που περιγράφεται με τα στοιχεία 1, 2, 3, 4, 5, 6, 7, 8, 9, 10, 11, 12, 13, 14, 15, 16, 17, 18, 1 με εμβαδόν 1.517,57 τετρ. μέτρα και το τμήμα (2) που περιγράφεται με τα στοιχεία 19, 20, 21, 22, 23, 24, 25, 26, 27, 19 με εμβαδόν 425,67 τετρ. μέτρα, καλυπτόταν από αυτοφυές δάσος αείφυλλων πλατύφυλλων (κυρίως σχίνου), με κανονική έως σύμπυκνη συγκρόμωση και με εδαφοκάλυψη δασικής βλάστησης περίπου 80%, αποτελούσε ενιαίο σύνολο και οργανική ενότητα με το ευρύτερο δάσος και εκχερσώθηκε παράνομα, χωρίς την άδεια της αρμόδιας Δασικής Αρχής, μετά το έτος 1972 και συνεπώς επιβάλλεται η κήρυξη της ως αναδασωτέας.

8. Το υπ' αριθ. 111291/18.5.2017 έγγραφο της Διεύθυνσης Δασών Κορινθίας.

9. Το υπ' αριθ. 139653/22.6.2017 έγγραφο της Διεύθυνσης Συντονισμού και Επιθεώρησης Δασών Α.Δ. Π.Δ.Ε. και Ι, αποφασίζουμε:

Κηρύσσουμε ως αναδασωτέα τη δημόσια έκταση συνολικού εμβαδού 1.943,24 τετρ. μέτρων, στη θέση «Στέρνα» της Δημοτικής Κοινότητας Περαχώρας του Δήμου Λουτρακίου - Περαχώρας - Αγίων Θεοδώρων Περιφερειακής Ενότητας Κορινθίας, η οποία αποτελεί «δάσος» σύμφωνα με την παρ. 1 άρθρου 3 του ν. 998/1979, όπως τροποποιήθηκε και ισχύει, αποτυπώνεται στο από 23.3.2017 συνημμένο τοπογραφικό διάγραμμα κλίμακας 1:1.000, αποτελούμενη από δύο (2) τμήματα επιφάνειας, το τμήμα (1) που περιγράφεται με τα στοιχεία 1, 2, 3, 4, 5, 6, 7, 8, 9, 10, 11, 12, 13, 14, 15, 16, 17, 18, 1 με εμβαδόν 1.517,57 τετρ. μέτρα και το τμήμα (2) που περιγράφεται με τα στοιχεία 19, 20, 21, 22, 23, 24, 25, 26, 27, 19 με εμβαδόν 425,67 τετρ. μέτρα, οριοθετείται με τη χρήση συντεταγμένων στο Ε.Γ.Σ.Α. '87, ως εξής:

Σημείο	1:	X=402379.97	Y=4211848.38
"	2:	X=402391.14	Y=4211850.15
"	3:	X=402397.83	Y=4211854.87
"	4:	X=402410.91	Y=4211853.20
"	5:	X=402428.24	Y=4211861.25
"	6:	X=402415.77	Y=4211876.15
"	7:	X=402417.15	Y=4211884.69
"	8:	X=402436.15	Y=4211884.53
"	9:	X=402437.18	Y=4211893.55
"	10:	X=402449.77	Y=4211893.55
"	11:	χ=402448.15	Y=4211883.15
"	12:	X=402451.13	Y=4211880.71
"	13:	χ=402448.74	Y=4211861.20
"	14:	X=402457.91	Y=4211858.47
"	15:	X=402448.82	Y=4211847.35
"	16:	X=402439.20	Y=4211846.87
"	17:	X=402411.94	Y=4211847.84

"	18:	X=402398.75	Y=4211843.75
"	19:	X=402394.77	Y=4211898.38
"	20:	X=402366.48	Y=4211903.79
"	21:	X=402362.45	Y=4211905.48
"	22:	X=402361.41	Y=4211915.96
"	23:	X=402368.53	Y=4211916.16
"	24:	X=402371.26	Y=4211918.54
"	25:	X=402374.48	Y=4211918.54
"	26:	X=402378.06	Y=4211915.74
"	27:	X=402392.15	Y=4211911.33

και συνορεύει:

ΒΟΡΕΙΑ: Με την υπ' αριθ. 110942/2016 πράξη χαρακτηρισμού.

ΝΟΤΙΑ: Με δάσος και την υπ' αριθ. 110942/2016 πράξη χαρακτηρισμού.

ΑΝΑΤΟΛΙΚΑ: Με την υπ' αριθ. 110942/2016 πράξη χαρακτηρισμού.

ΔΥΤΙΚΑ: Με την υπ' αριθ. 110942/2016 πράξη χαρακτηρισμού,

όπως φαίνεται και στο ως άνω τοπογραφικό διάγραμμα, που συνέταξε ο Δασολόγος του Δασαρχείου Κορίνθου Βασίλειος Δελής και θεώρησε ο Δασάρχης, με σκοπό την επανεγκατάσταση με φυσική ή τεχνητή αναγέννηση της δασικής βλάστησης, που καταστράφηκε από την εκχέρωση.

Από τις διατάξεις της απόφασης αυτής δεν προκαλείται δαπάνη σε βάρος του Κρατικού Προϋπολογισμού.

Κατά της παρούσας απόφασης, σύμφωνα με τις διατάξεις της παρ. 1 άρθρου 47 του ν. 3900/2010, όπως τροποποίησε το άρθρο 1 του ν. 702/1977, επιτρέπεται προσφυγή από οποιονδήποτε έχει έννομο συμφέρον, ενώπιον του (αρμοδίου) τριμελούς Διοικητικού Εφετείου, εντός εξήντα ημερών από την επομένη της δημοσίευσής ή κοινοποίησής αυτής.

Η απόφαση αυτή να δημοσιευθεί στην Εφημερίδα της Κυβερνήσεως.

Πάτρα, 4 Αυγούστου 2017

Ο Συντονιστής Αποκεντρωμένης Διοίκησης
ΝΙΚΟΛΑΟΣ ΠΑΠΑΘΕΟΔΩΡΟΥ

**ΑΝΗΚΕΙ ΣΤΟ ΥΠ' ΑΡΙΘΜ. 67026/23-3-2017 ΤΟΥ ΔΑΣΑΡΧΕΙΟΥ ΚΟΡΙΝΘΟΥ
 ΤΟΠΟΓΡΑΦΙΚΟ ΔΙΑΓΡΑΜΜΑ ΚΛΙΜΑΚΑΣ 1:1.000 ΚΑΙ ΑΠΟΣΠΑΣΜΑ ΕΚ ΤΟΥ 400_209 ΟΡΘΟΦΩΤΟΧΑΡΤΗ ΚΛΙΜΑΚΑΣ 1:5.000 ΣΤΟ ΟΠΟΙΟ
 ΑΠΕΙΚΟΝΙΖΕΤΑΙ Η ΕΚΧΕΡΣΩΘΕΙΣΑ ΕΚΤΑΣΗ ΣΤΗ ΘΕΣΗ "ΣΤΕΡΝΑ" Δ.Κ. ΠΕΡΑΧΩΡΑΣ ΔΕ ΠΕΡΑΧΩΡΑΣ ΔΗΜΟΥ
 ΛΟΥΤΡΑΚΙΟΥ-ΠΕΡΑΧΩΡΑΣ-ΑΓ.ΘΕΟΔΩΡΩΝ
 ΣΥΝΟΛΙΚΟ ΕΜΒΑΔΟ ΕΚΧΕΡΣΩΘΕΙΣΑΣ ΕΚΤΑΣΗΣ 1.943,24 Τμ**

**ΟΡΘΟΓΩΝΙΕΣ ΣΥΝΤΕΤΑΓΜΕΝΕΣ
 ΚΟΡΥΦΩΝ ΣΤΟ ΕΓΣΑ 87**

1	X=402379,97	Y=4211848,38
2	X=402391,14	Y=4211850,15
3	X=402397,83	Y=4211854,87
4	X=402410,91	Y=4211853,20
5	X=402428,24	Y=4211861,25
6	X=402415,77	Y=4211876,15
7	X=402417,15	Y=4211884,69
8	X=402436,15	Y=4211884,53
9	X=402437,18	Y=4211893,55
10	X=402449,77	Y=4211893,55
11	X=402448,15	Y=4211883,15
12	X=402451,13	Y=4211880,71
13	X=402448,74	Y=4211861,20
14	X=402457,91	Y=4211858,47
15	X=402448,82	Y=4211847,35
16	X=402439,20	Y=4211846,87
17	X=402411,94	Y=4211847,84
18	X=402398,75	Y=4211843,75
19	X=402394,77	Y=4211898,38
20	X=402366,48	Y=4211903,79
21	X=402362,45	Y=4211905,48
22	X=402361,41	Y=4211915,96
23	X=402368,53	Y=4211916,16
24	X=402371,26	Y=4211918,54
25	X=402374,48	Y=4211918,54
26	X=402378,06	Y=4211915,74
27	X=402392,15	Y=4211911,33

ΕΘΝΙΚΟ ΤΥΠΟΓΡΑΦΕΙΟ
 Για τεχνικούς λόγους στο σχεδιάγραμμα,
 από το ηλεκτρονικό αρχείο, έγινε
 σμίκρυνση κατά ποσοστό **79%**

Ανήκει στην αριθμ 159.636/4-8-2017
 απόφαση ... της Δ/νσης
 Δασών Ν. Κορινθίας.

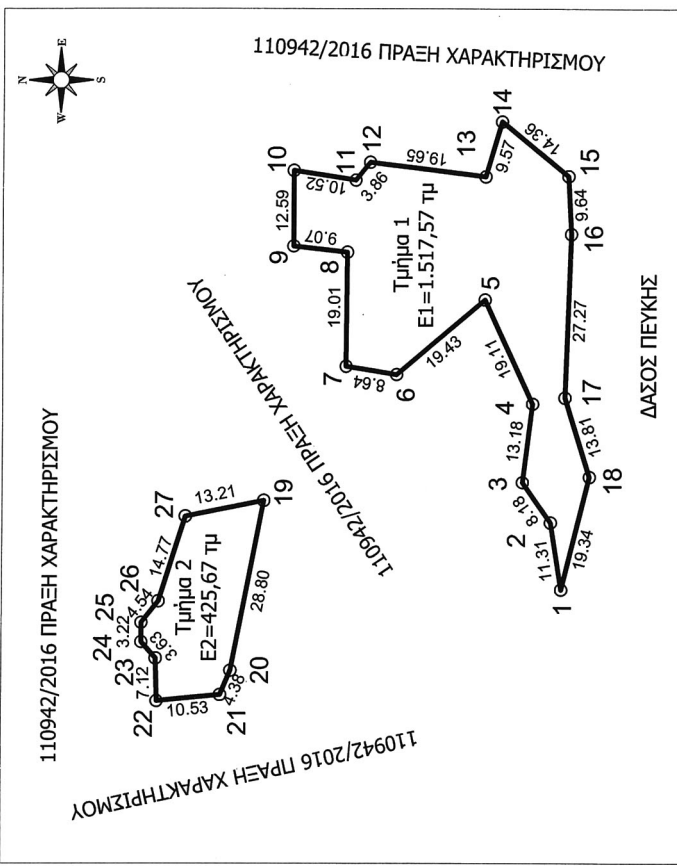

Κορίνθος 4/8/17
 Ο Δ/ντης Δασών
 Π. Καλλιπής
 Δασολόγος

Κορίνθος 23/3/17
 Ο Συντάκτης
 Β. Δελής
 Δασολόγος

Κορίνθος 23/3/17
 Ο Συντάκτης
 Β. Δελής
 Δασολόγος

Αριθμ. 114465

(4)

Κήρυξη έκτασης ως αναδασωτέας συνολικού εμβαδού 4.717,06 τετρ. μέτρων, στη θέση «Στύλια» της Τοπικής Κοινότητας Ζεμενού Δημοτικής Ενότητας Ξυλοκάστρου του Δήμου Ξυλοκάστρου - Ευρωστίνης Περιφερειακής Ενότητας Κορινθίας, λόγω πυρκαγιάς.

Ο ΣΥΝΤΟΝΙΣΤΗΣ ΑΠΟΚΕΝΤΡΩΜΕΝΗΣ ΔΙΟΙΚΗΣΗΣ ΠΕΛΟΠΟΝΝΗΣΟΥ, ΔΥΤΙΚΗΣ ΕΛΛΑΔΑΣ ΚΑΙ ΙΟΝΙΟΥ

Έχοντας υπόψη:

1. Τις διατάξεις:

α) Του ν. 2503/1997 «Διοίκηση, οργάνωση, στελέχωση της Περιφέρειας, ρύθμιση θεμάτων για την Τοπική Αυτοδιοίκηση και άλλες διατάξεις».

β) Του ν. 3200/1955 «Περί διοικητικής αποκέντρωσης» όπως τροποποιήθηκε και συμπληρώθηκε με το ν.δ. 532/1970 και μεταγενέστερες διατάξεις.

γ) Των άρθρων 6 και 280 του ν. 3852/2010 (ΦΕΚ 87/Α'/7.6.2010) «Νέα αρχιτεκτονική της Αυτοδιοίκησης και της Αποκεντρωμένης Διοίκησης - Πρόγραμμα Καλλικράτης».

δ) Του π.δ. 139/2010 (ΦΕΚ 232/Α'/27.12.2010) «Οργανισμός της Αποκεντρωμένης Διοίκησης Πελοποννήσου - Δυτικής Ελλάδας και Ιονίου».

2. Την αριθ. 40/29.12.2010 (ΦΕΚ 247/Α'/31.12.2010) πράξη του Υπουργικού Συμβουλίου, περί παύσης εκ του νόμου των Γενικών Γραμματέων των Περιφερειών και διορισμού Γενικών Γραμματέων στις Αποκεντρωμένες Διοικήσεις του Κράτους.

3. Τις διατάξεις των άρθρων 28 και 28Α του ν. 4325/2015 (ΦΕΚ 47/Α'/2015) «Εκδημοκρατισμός της Διοίκησης - Καταπολέμηση Γραφειοκρατίας και Ηλεκτρονική Διακυβέρνηση. Αποκατάσταση αδικιών και άλλες διατάξεις», αναφορικά με το διορισμό Συντονιστών στις Αποκεντρωμένες Διοικήσεις του Κράτους.

4. Την αριθ. 15870/15.5.2017 απόφαση Υπ. Εσωτερικών (ΦΕΚ 250/Υ.Ο.Δ.Δ./2017), περί διορισμού Συντονιστή στην Αποκεντρωμένη Διοίκηση Πελοποννήσου - Δυτικής Ελλάδας και Ιονίου.

5. Τις διαταγές του Υπουργείου Γεωργίας: α) 160417/1180/8.7.1980, β) 182447/3049/24.8.1980.

6. Τις διατάξεις:

α) Της παρ. 1 άρθρου 24 και της παρ. 3 άρθρου 117 του Συντάγματος της χώρας μας.

β) Του ν. 998/1979 «Περί προστασίας των δασών και των δασικών εν γένει εκτάσεων της χώρας» και συγκεκριμένα των άρθρων 38 και 41, σε συνδυασμό με την παρ. 1 άρθρου 3 και την παρ. 1ε άρθρου 4 του ίδιου νόμου, όπως έχει τροποποιηθεί και ισχύει.

7. Τις διατάξεις του ν. 2612/1998 «Ανάθεση της Δασοπυρόσβεσης στο Πυροσβεστικό Σώμα και άλλες διατάξεις».

8. Την αριθ. 110118/17.5.2017 πρόταση του Δασαρχείου Ξυλοκάστρου, μετά την από 15.5.2017 έκθεση αυτοψίας της Δασοπόνου Μαρίας Σάρλου, σύμφωνα με την οποία η αναφερόμενη στο θέμα έκταση με συνολικό

εμβαδόν 4.717,06 τετρ. μέτρα (τέσσερις χιλιάδες επτακόσια δεκαεπτά τετρ. μέτρα και έξι εκατοστά τετρ. μέτρου), όπως αυτή αποτυπώνεται στο από 17.5.2017 συνημμένο τοπογραφικό διάγραμμα κλίμακας 1:750, αποτελούμενη από δύο (2) τμήματα επιφάνειας, το τμήμα Α που περιγράφεται με τα στοιχεία 1, 2, 3, 4, 5, 6, 1 εμβαδού 2.307,98 τετρ. μέτρων και το τμήμα Β που περιγράφεται με τα στοιχεία 7, 8, 9, 10, 11, 12, 13, 14, 7 εμβαδού 2.409,08 τετρ. μέτρων, οριοθετείται επί αυτού με χρήση συντεταγμένων στο Ε.Γ. Σ.Α. '87 και εντοπίζεται σε απόσπασμα του αριθ. 6343/8 φύλλου χάρτη της Γ.Υ.Σ. με κλίμακα 1:5.000, που συνέταξε η Δασοπόνος του Δασαρχείου Ξυλοκάστρου Μαρία Σάρλου, καλυπτόταν από δάσος φυλλοβόλων και αειφυλλων πλατύφυλλων (κυρίως δρυ, κουμαριά και σπάρτο), με σύμπυκτη συγκόμωση, που καταστράφηκε από την πυρκαγιά που εκδηλώθηκε στις 24 Μαρτίου έτους 2017 και συνεπώς επιβάλλεται η κήρυξη της ως αναδασωτέας, αποφασίζουμε:

Κηρύσσουμε ως αναδασωτέα τη δημόσια έκταση συνολικού εμβαδού 4.717,06 τετρ. μέτρων, στη θέση «Στύλια» της Τοπικής Κοινότητας Ζεμενού Δημοτικής Ενότητας Ξυλοκάστρου του Δήμου Ξυλοκάστρου - Ευρωστίνης Περιφερειακής Ενότητας Κορινθίας, η οποία αποτελεί «δάσος» σύμφωνα με την παρ. 1 άρθρου 3 του ν. 998/1979, όπως τροποποιήθηκε και ισχύει σήμερα, αποτυπώνεται στο από 17.5.2017 συνημμένο τοπογραφικό διάγραμμα κλίμακας 1:750, αποτελούμενη από δύο (2) τμήματα επιφάνειας, το τμήμα Α που περιγράφεται με τα στοιχεία 1, 2, 3, 4, 5, 6, 1 εμβαδού 2.307,98 τετρ. μέτρων και το τμήμα Β που περιγράφεται με τα στοιχεία 7, 8, 9, 10, 11, 12, 13, 14, 7 εμβαδού 2.409,08 τετρ. μέτρων, εντοπίζεται επί αυτού σε απόσπασμα του αριθ. 6343/8 φύλλου χάρτη της Γ.Υ.Σ. με κλίμακα 1:5.000, οριοθετείται με τη χρήση συντεταγμένων στο Ε.Γ.Σ.Α. '87 ως εξής:

Τμήμα Α

Σημείο	1:	X=376217.933	Y=4208147.798
"	2:	X=376245.087	Y=4208146.805
"	3:	X=376279.000	Y=4208124.000
"	4:	X=376250.492	Y=4208107.331
"	5:	X=376227.158	Y=4208101.060
"	6:	X=376202.000	Y=4208100.000

Τμήμα Β

Σημείο	7:	X=376205.122	Y=4208096.130
"	8:	X=376227.671	Y=4208097.093
"	9:	X=376252.018	Y=4208103.633
"	10:	X=376275.360	Y=4208117.246
"	11:	X=376254.442	Y=4208078.441
"	12:	X=376291.372	Y=4208037.655
"	13:	X=376283.597	Y=4208032.800
"	14:	X=376239.993	Y=4208056.650

και συνορεύει:

ΒΟΡΕΙΑ: Με μη δασική έκταση.

ΝΟΤΙΑ: Με δάσος.

ΑΝΑΤΟΛΙΚΑ: Με δάσος και μη δασική έκταση.

ΔΥΤΙΚΑ: Με δάσος,

όπως φαίνεται και στο ως άνω τοπογραφικό διάγραμμα, που συνέταξε η Δασοπόνος του Δασαρχείου Ξυλοκάστρου Μαρία Σάρλου και θεώρησε ο Δασάρχης, με σκοπό την επανεγκατάσταση με φυσική ή τεχνητή αναγέννηση της δασικής βλάστησης, που καταστράφηκε από την πυρκαγιά.

Από τις διατάξεις της απόφασης αυτής δεν προκαλείται δαπάνη σε βάρος του Κρατικού Προϋπολογισμού.

Κατά της παρούσας απόφασης, σύμφωνα με τις διατάξεις της παρ. 1 άρθρου 47 του ν. 3900/2010, όπως τροποποίησε το άρθρο 1 του ν. 702/1977, επιτρέπεται προσφυγή από οποιονδήποτε έχει έννομο συμφέρον, ενώπιον του (αρμοδίου) τριμελούς Διοικητικού Εφετείου, εντός εξήντα ημερών από την επόμενη της δημοσίευσής ή κοινοποιήσεως αυτής.

Η απόφαση αυτή να δημοσιευθεί στην Εφημερίδα της Κυβερνήσεως.

Πάτρα, 3 Αυγούστου 2017

Ο Συντονιστής Αποκεντρωμένης Διοίκησης
ΝΙΚΟΛΑΟΣ ΠΑΠΑΘΕΟΔΩΡΟΥ

ΤΟΠΟΓΡΑΦΙΚΟ ΔΙΑΓΡΑΜΜΑ, ΚΛΙΜΑΚΑΣ 1:750

στο οποίο φαίνεται η έκταση (Δάσος αειφυλλων - πλατύφυλλων) στη θέση «Στύλι-ο», της Τ.Κ. Ζεμενού, του Δήμου Ξυλοκάστρου - Ευρωστίνης, που κάρκε στις **24 ΜΑΡ 2017**.

1. ΣΥΝΟΛΙΚΗ ΕΚΤΑΣΗ ΠΟΥ ΚΑΝΚΕ ΑΠΟ ΤΗΝ ΠΥΡΚΑΓΙΑ ΚΑΙ ΠΡΟΤΕΙΝΕΤΑΙ ΝΑ ΚΗΡΥΧΘΕΙ ΑΝΑΔΑΣΤΕΑ:

ΕΜΒΑΔΟΝ (1,2,3,4,5,6,1) = 2.307,98 τ.μ. (Τμήμα Α)
 ΕΜΒΑΔΟΝ (7,8,9,10,11,12,13,14,7) = 2.409,08 τ.μ. (Τμήμα Β)

ΑΠΟΣΤΑΣΜΑ ΕΚ ΤΟΥ ΑΡΙΘ. **6343/8** ΦΥΛΛΟΥ ΧΑΡΤΗ Γ.Υ.Σ., ΚΛΙΜΑΚΑΣ 1:5.000

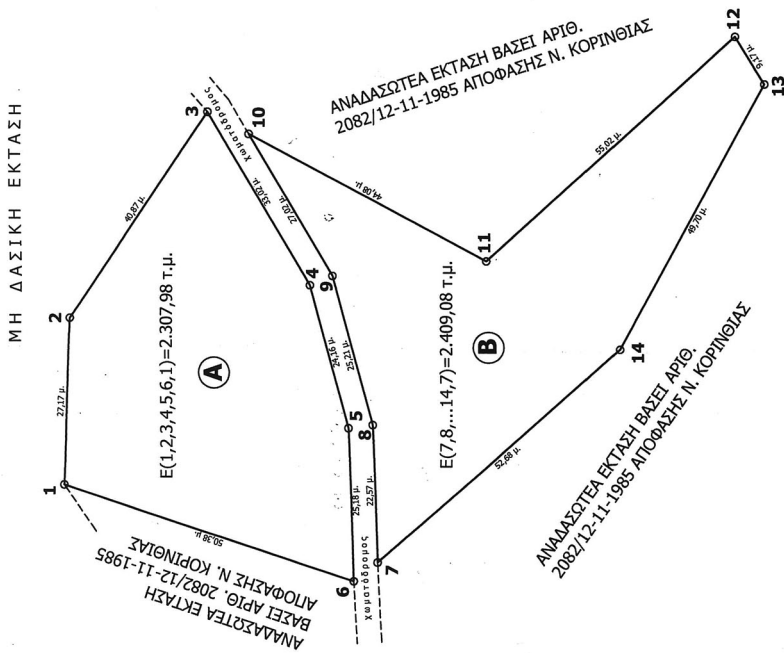
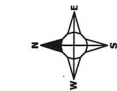
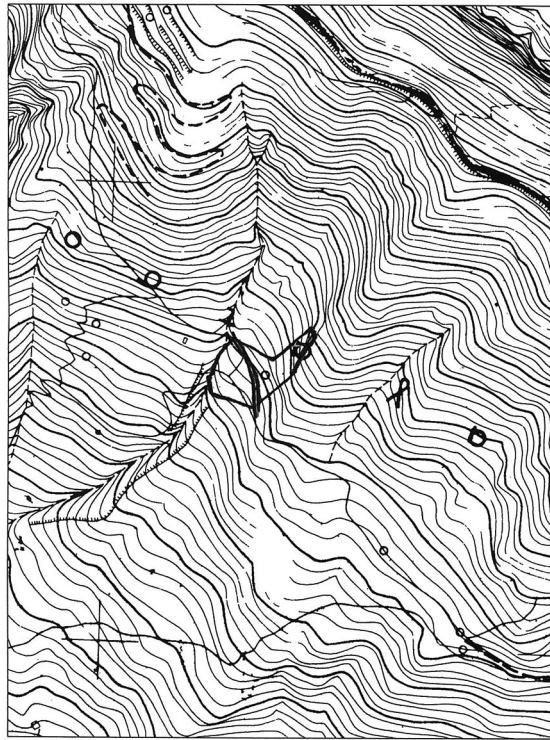

Αντικείμε στην αριθμ. 114, 463, 3-8-2017
 αναφορά... της Δ/νσης
 Δασών Ν. Κορινθίας.

ΣΥΝΤΕΤΑΓΜΕΝΕΣ ΣΤΟ ΣΥΣΤΗΜΑ Ε.Γ.Σ.Α '87

ΠΙΝΑΚΑΣ ΣΥΝΤΕΤΑΓΜΕΝΩΝ ΚΟΡΥΦΩΝ

Τμήμα Α	
1	X=376217,933, Y=4208147,798
2	X=376245,087, Y=4208146,805
3	X=376279,000, Y=4208124,000
4	X=376250,492, Y=4208107,331
5	X=376227,158, Y=4208101,060
6	X=376202,000, Y=4208100,000
Τμήμα Β	
7	X=376205,122, Y=4208096,130
8	X=376227,671, Y=4208097,093
9	X=376252,018, Y=4208103,633
10	X=376275,360, Y=4208117,246
11	X=376254,442, Y=4208078,441
12	X=376291,372, Y=4208037,655
13	X=376283,597, Y=4208032,800
14	X=376239,993, Y=4208056,650

ΕΘΝΙΚΟ ΤΥΠΟΓΡΑΦΕΙΟ
 Για τεχνικούς λόγους στο σχεδιάγραμμα,
 από το ηλεκτρονικό αρχείο, έγινε
 σμίκρυνση κατά ποσοστό **60%**

ΘΕΡΜΟΚΗ
 Ημερομηνία 3/8/17
 Ο Διευθυντής
 Δ/ν. Δ.Ε. Ν. Ι.

ΠΑΝΑΓΙΩΤΗΣ ΚΑΛΛΙΡΗΣ
 Δασολόγος

ΞΥΛΟΚΑΣΤΡΟ 17/5/17
 Ο Συντάκτης
 ΜΑΡΙΑ ΣΑΡΛΙΟΥ
 Δασολόγος

