



ΕΦΗΜΕΡΙΔΑ ΤΗΣ ΚΥΒΕΡΝΗΣΕΩΣ ΤΗΣ ΕΛΛΗΝΙΚΗΣ ΔΗΜΟΚΡΑΤΙΑΣ

28 Ιουλίου 2016

ΤΕΥΧΟΣ ΤΕΤΑΡΤΟ

Αρ. Φύλλου 212

ΠΕΡΙΕΧΟΜΕΝΑ

ΑΠΟΦΑΣΕΙΣ

- 1 Κήρυξη ως αναδασωτέας έκτασης εμβαδού 0,390 στρ. στη θέση «Αμπέλια Πλαβούκου» της ΔΕ Ανω Λιοσίων του Δήμου Φυλής της ΠΕ Δυτ. Αττικής λόγω εκχέρσωσης.
- 2 Επικύρωση καθορισμού οριογραμμών τμήματος του υδατορέματος «Κοπελού» σε μήκος 110 μέτρων παραπλεύρως των ιδιοκτησιών Σταυρούλας και Παναγιώτη Θεοδωρακέα στην θέση «Πλαγιάδα» της Τ.Κ. Ριγκλίων της Δ.Ε. Λεύκτρου του Δήμου Δυτικής Μάνης της Περιφερειακής Ενότητας Μεσσηνίας.
- 3 Κήρυξη έκτασης ως αναδασωτέας εμβαδού 731,04 τετρ. μέτρων, στη θέση «Οξύ» της Δ. Κ. Γαλατακίου Δημοτικής Ενότητας Σαρωνικού του Δήμου Κορινθίων Περιφερειακής Ενότητας Κορινθίας, λόγω πυρκαγιάς.

ΑΠΟΦΑΣΕΙΣ

Αριθμ. 1933

(1)

Κήρυξη ως αναδασωτέας έκτασης εμβαδού 0,390 στρ. στη θέση «Αμπέλια Πλαβούκου» της ΔΕ Ανω Λιοσίων του Δήμου Φυλής της ΠΕ Δυτ. Αττικής λόγω εκχέρσωσης.

Η ΑΣΚΟΥΣΑ ΚΑΘΗΚΟΝΤΑ ΓΕΝΙΚΟΥ ΓΡΑΜΜΑΤΕΑ
ΑΠΟΚΕΝΤΡΩΜΕΝΗΣ ΔΙΟΙΚΗΣΗΣ ΑΤΤΙΚΗΣ

Έχοντας υπόψη:

1.- Τις διατάξεις:

α) Του άρθρου 117 παρ. 3 και άρθρου 24 παρ. 1 του Συντάγματος της Ελλάδος.

β) Του Ν. 3200/1955 «περί διοικητικής αποκεντρώσεως» όπως αυτές τροποποιήθηκαν μεταγενέστερα.

γ) Του Ν. 3852/2010 (ΦΕΚ 87/τ.Α'/7.6.2010) "Αρχιτεκτ. της Αυτοδ/σης, και της Αποκ. Διοίκησης -Πρόγραμμα Καλλικράτης".

δ) Το Π.δ. 135/2010 (ΦΕΚ 228/τ.Α'/27.12.2010) «Οργάνισμός της Αποκ. Διοίκησης Αττικής».

ε) Του Ν. 998/1979 «Περί προστασίας των Δασών και των Δασικών εν γένει εκτάσεων της Χώρας όπως ισχύει σήμερα και ειδικότερα:

εα) Του άρθρου 41,

εβ) Του άρθρου 38 όπως τροποποιήθηκε με το άρθρο 35 παρ. 1 του Ν. 4280/2014 (ΦΕΚ 159/Α/8-8-2014)

στ) Την αριθμ. οικ. 179200/5059/20-12-2012 εγκύκλιο του ΥΠΕΚΑ και 113002/6552πε/22-1-2016 εγκ. του ΥΠ ΕΝ

ζ) Την αριθμ. 160417/1180/9.7.1980 εγκύκλιο δ/γής του Υ. Γεωργίας.

η) Του Ν. 3208/2003 «Περί προστασίας δασικών οικοσυστημάτων κ.τ.λ.», όπως τροποποιήθηκε και ισχύει σήμερα.

θ) Την αριθμ. 11747/6458/16-2-2015 δ/γής της Αποκ. Δ/σης Αττικής περί άσκησης καθηκόντων ΓΤΑΔΑ κατόπιν της υπ'αριθμ. 4 πράξης του Υπουργικού Συμβουλίου της 06-02-2015 (ΦΕΚ 24/Α/6-2-2015), σύμφωνα με το άρθρο 56 του Ν. 4257/2014 (ΦΕΚ 93/Α/14-04-2014).

2.- Την από 27-01-2014 αυτοψία αρμόδιων δασοπόνων (μετά το από 23-8-2013 πρωτόκολλο μήνυσης Δασοφύλακα της περιοχής) και την ΔΥ/22-4-2016 εισήγηση-έκθεση φωτ/νείας του αρμόδιου δασολόγου.

3.- Την αριθμ. 1180/11-5-2016 πρόταση του αρμοδίου Δασαρχείου Πάρνηθας, σχετικά με την κήρυξη ως αναδασωτέας της αναφερόμενης στο θέμα έκτασης, αποφασίζουμε:

Κηρύσσουμε ως αναδασωτέα λόγω εκχέρσωσης δημόσια δασική έκταση εμβαδού 0,390 στρ. (τριακοσίων ενενήντα χιλιοστών του στρέμματος) στη θέση «Αμπέλια Πλαβούκου» της ΔΕ Ανω Λιοσίων του Δήμου Φυλής της ΠΕ Δυτ. Αττικής, και απεικονίζεται με μαύρο περίγραμμα και στοιχεία οριογραμμής (1,2,3,4,5,6,7,8,9. 1) με συντεταγμένες ΕΓΣΑ '87 στο τοπογραφικό διάγραμμα κλίμακας 1:300 και στο αριθμ. 6434/8 απόσπασμα φ.χ. ΓΥΣ κλ. 1:5000 που συντάχθηκε από το Δασαρχείο Πάρνηθας και έχει όρια:

Βόρεια: Με μη δασική έκταση

Ανατολικά, Νότια και Δυτικά: Με δημόσια δασική έκταση Άλλα στοιχεία:

Σύμφωνα με την ΔΥ/22-4-2016 εισήγηση-φωτ/νεία η ως άνω έκταση είναι Δημόσια δασική και περιλαμβάνεται σε ευρύτερη με κωδικό στους ΠΚΧ και ΠΚΠ 1158581111, ως δημόσια δασική έκταση στις α/φ του 1937 και σήμερα (ημερομηνία σύνταξης δασικών χαρτών 1979) Παρουσιάζει κλίση 5%, σε ασβεστολιθικό

μητρικό πέτρωμα. Από το 1937 έως το 1992 καλυπτόταν από χαλέπιο πεύκη με υπόροφο αειφύλλων πλατύφυλλων (σχίνα) και φρύγανα με ποσοστό δασοκάλυψης >25% και αποτελούσε τμήμα ευρύτερης έκτασης προς τα δυτικά που μαζί με τη συνυπάρχουσα χλωρίδα και πανίδα αποτελούσαν μέσω της αμοιβαίας αλληλεξάρτησης και αλληλεπίδρασης ιδιαίτερη δασοβιοκοινότητα και ιδιαίτερο δασογενές φυσικό περιβάλλον. Από το 2002(Google) εμφανίζεται μερικώς εκχερσωμένη και από το 2007(ο/φ λήψης 2007) εμφανίζεται εκχερσωμένη πλήρως. Σήμερα η ως ανω έκταση οριοθετείται δυτικά, νοτιοδυτικά και βορειοδυτικά με περίφραξη από πλέγμα σιδήρου μήκους 40 μ. Υπάρχουν εντός αυτής διάσπαρτα 29 οπωροφόρα και καλλωπιστικά δένδρα (ροδιές, συκιές, αμυγδαλιές, κερασιές και κλήματα) , τοίχος αντιστήριξης με τσιμεντόλιθους και μεταλλική

κατασκευή (κρεβατίνα) εμβαδού 25,85 τ.μ. (διαστάσεων 5,50 μ. Χ 4,70 μ).

Σκοπός της κήρυξης της ανωτέρω έκτασης εμβαδού 0,390 στρ ως αναδασωτέας, είναι η επαναδημιουργία -αποκατάσταση της καταστραφείσας δασικής βλάστησης, η διατήρηση του δασικού χαρακτήρα αυτής, ο αποκλεισμός διάθεσης της για άλλη χρήση, η εξασφάλιση της ισορροπίας του φυσικού περιβάλλοντος και να τύχει εφαρμογής το άρθρο 40 του Ν. 4280/2014.

Η απόφαση αυτή να δημοσιευθεί στην Εφημερίδα της Κυβερνήσεως.

Αθήνα, 16 Ιουνίου 2016

Η Ασκούσα καθήκοντα Γενικού Γραμματέα
Αποκεντρωμένης Διοίκησης
ΚΑΛΛΙΟΠΗ ΚΑΡΔΑΜΙΤΣΗ

ΤΟΠΟΓΡΑΦΙΚΟ ΔΙΑΓΡΑΜΜΑ

Δημόσιου Δάσους στη θέση "Αμπέλια Πλαβούκου" περιφέρειας Δήμου Φυλής - περιφεριακή ενότητα Άνω Λιοσίων εντός του οποίου απομακρύνθηκε η δασική βλάστηση από έκταση συνολικού εμβαδού $E_{(1,2,...,9,1)} = 390,00 \text{ τ.μ.}$ και κατασκευάστηκε πρόχειρη περίφραξη μήκους $M_{(1,2,3,4,5,6,7)} = 40,00 \text{ μ.}$ τοίχος αντιστήριξης διαστάσεων $5,50 \times 0,2 \times 3,00$ εμβαδού $E_{(ε,στ,ζ,η,θ)} = 5,50 \times 0,2 = 1,10 \text{ τ.μ.}$, μεταλλική κατασκευή "κρεβατίνα" διαστάσεων $5,50 \times 4,70$ και φυτεύθηκαν διάσπάρτα 29 σπυροφόρα δέντρα

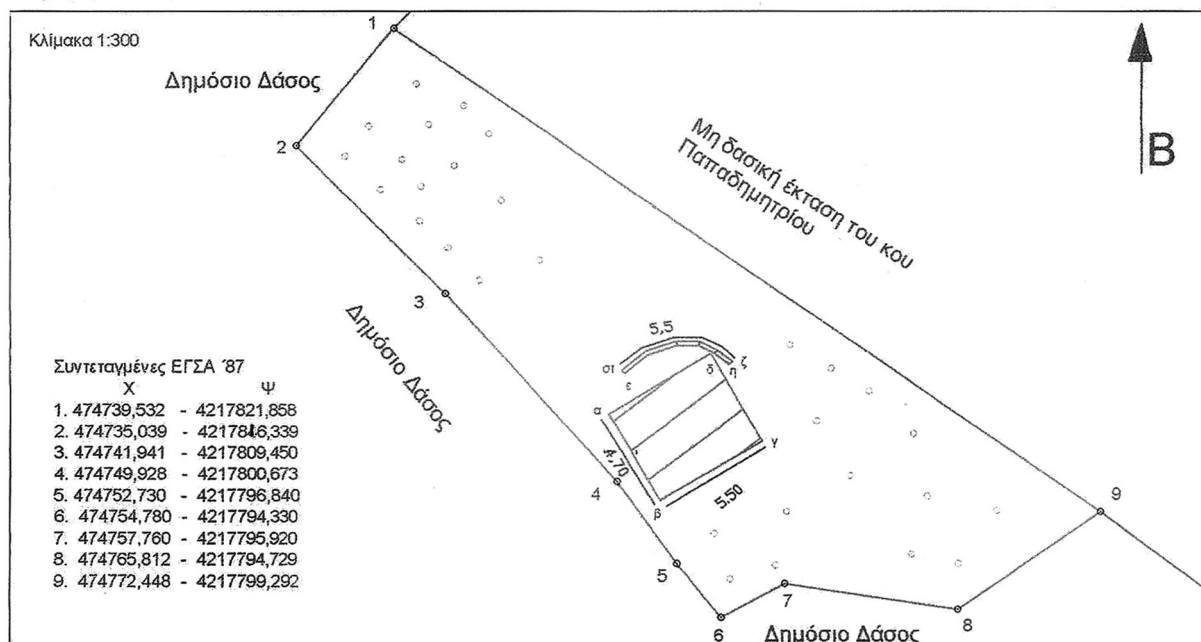

Απόσπασμα πινακίδας ΓΥΣ

Αρ. φύλλου Χάρτη: 6434 / 8

Κλίμακα : 1:5000

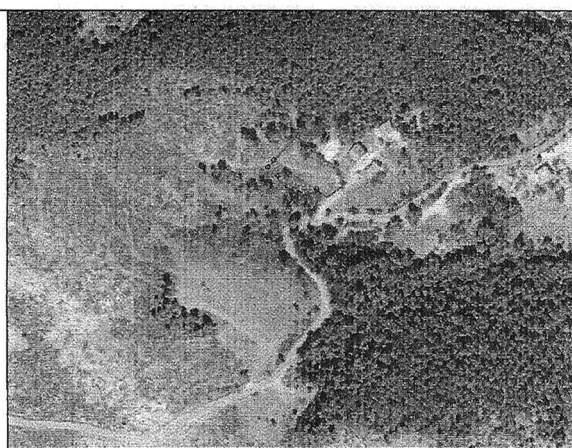
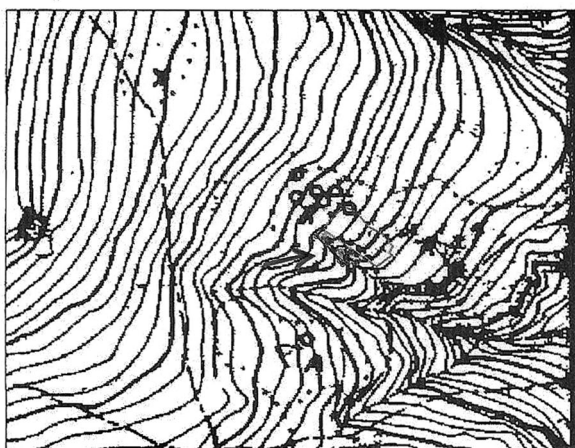

ΘΕΩΡΗΘΗΚΕ

Αχαρνά 28-01-2014

Ο Δασάρχης

Ηλεκούσα

ΠΡΟΣΑΡΤΑΤΑΙ

στην αριθ... 1933

Απόφασή μας

θήνα, ... 16-6-2016

Γεν. Γραμματέας

Αποκεντρωμένης Δίσης Αττικής

Αχαρνά 09-01-2014

Η συντάκτρια

Σερέπα Ανδριανή

Δασοπόνος

ΕΘΝΙΚΟ ΤΥΠΟΓΡΑΦΕΙΟ

Για τεχνικούς λόγους στο σχεδιάγραμμα, από το ηλεκτρονικό αρχείο, έγινε σμίκρυνση κατά ποσοστό 85%

Τ. Υ

ΚΑΛΛΙΟΠΗ ΚΑΡΔΑΜΙΤΣΗ

Αριθμ. 39357/1202

(2)

Επικύρωση καθορισμού οριογραμμών τμήματος του υδατορέματος "Κοπελού" σε μήκος 110 μέτρων παραπλεύρως των ιδιοκτησιών Σταυρούλας και Παναγιώτη Θεοδωρακέα στην θέση "Πλαγιάδα" της Τ.Κ. Ριγκλίων της Δ.Ε. Λεύκτρου του Δήμου Δυτικής Μάνης της Περιφερειακής Ενότητας Μεσσηνίας.

Ο ΓΕΝΙΚΟΣ ΓΡΑΜΜΑΤΕΑΣ
ΑΠΟΚΕΝΤΡΩΜΕΝΗΣ ΔΙΟΙΚΗΣΗΣ
ΠΕΛΟΠΟΝΝΗΣΟΥ, ΔΥΤΙΚΗΣ ΕΛΛΑΔΟΣ
ΚΑΙ ΙΟΝΙΟΥ

Έχοντας υπόψη:

Τις ακόλουθες διατάξεις και λοιπά έγγραφα:

1. Τις διατάξεις των άρθρων 5, 6 και 8 του Ν.3200/1955 «Περί Διοικητικής Αποκέντρωσης».
2. Τις διατάξεις του Ν.2853/16-7-1922 «Περί υδραυλικών εν γένει έργων και αστυνομεύσεως των Δημοσίων Υδάτων», όπως αυτές τροποποιήθηκαν με τις αντίστοιχες του Ν.δ. 10/29.12.1923 και κωδικοποιήθηκαν από τις διατάξεις του Π.δ.18/21.3.1924 (ΦΕΚ 61Α)
3. Τις διατάξεις της υπ' αριθμ 3046/304/03-02-1989 απόφασης του Αναπληρωτή Υπουργού Περιβάλλοντος Χωροταξίας και Δημοσίων Έργων : «Κτιριοδομικός Κανονισμός» και ειδικότερα τις διατάξεις του άρθρου 6 αυτού σχετικά με τη δόμηση κοντά σε ρέματα, όπως ισχύει σήμερα.
4. Τις διατάξεις του Ν.3010/25-4-2002 (Α' 91): «Εναρμόνιση του Ν. 1650/1986 με τις οδηγίες 97/11 ΕΕ και 96/61 ΕΕ» και ειδικότερα τις διατάξεις του άρθρου 5 αυτού: «Διαδικασία Οριοθέτησης και ρυθμίσεις θεμάτων για τα υδατορέματα».
5. Τις διατάξεις του Ν.4258/2014 (ΦΕΚ 94Α/14-4-2014) «Διαδικασία οριοθέτησης και ρυθμίσεις θεμάτων για τα υδατορέματα - ρυθμίσεις πολεοδομικής νομοθεσίας και άλλες διατάξεις».
6. Τις οικίες διατάξεις του Ν. 2508/1997 (ΦΕΚ 124Α/13.6.1997): «Βιώσιμη Οικιστική Ανάπτυξη των πόλεων και οικισμών της χώρας και άλλες διατάξεις».
7. Τις οικίες διατάξεις του Ν. 2690/1999 (ΦΕΚ 45Α/1999): «Κύρωση Κώδικα Διοικητικής Διαδικασίας και άλλες διατάξεις».
8. Τα οριζόμενα στην υπ' αριθμ. 19664/20.12.2001 απόφαση του Γενικού Γραμματέα Περιφέρειας Πελοποννήσου «περί Αρμοδιότητας Κρατικού Οργάνου».
9. Τις διατάξεις του Ν.3852/2010 «Νέα Αρχιτεκτονική της Αυτοδιοίκησης και της Αποκεντρωμένης Διοίκησης - Πρόγραμμα Καλλικράτης (ΦΕΚ 87/Α/2010)
10. Τις διατάξεις του Π.δ. 139/2010 «Οργανισμός της Αποκεντρωμένης Διοίκησης Πελάσου, Δυτικής Ελλάδας κ' Ιονίου (ΦΕΚ 232Α/2010)
11. Την υπ' αριθμ. ΓΓ 15649/1522/1-3-11 "Μεταβίβαση δικαιώματος υπογραφής «Με εντολή Γενικού Γραμματέα» στον προϊστάμενο της Γενικής Δ/σης και στους προϊσταμένους των Υπηρεσιών της Γενικής Δ/σης Χωροταξικής και Περιβαλλοντικής Πολιτικής της Αποκεντρωμένης Διοίκησης Πελοποννήσου, Δυτικής Ελλάδας και Ιονίου" (ΦΕΚ 491/τ.Β'/31-03-2011).

12. Την Πράξη 4 του Υπουργικού Συμβουλίου της 6/2/2015 (ΦΕΚ Α' 24) «Αποδοχή παραιτήσεων των Γενικών Γραμματέων των Αποκεντρωμένων Διοικήσεων της Χώρας».

13. Το άρθρο 56 του Ν. 4257/2014 (ΦΕΚ Α' 93) «Επείγουσες ρυθμίσεις αρμοδιότητας Υπουργείου Εσωτερικών».

14. Την Τεχνική Έκθεση και το τοπογραφικό και υψομετρικό διάγραμμα κλίμακας 1: 200, καθορισμού οριογραμμών τμήματος του υδατορέματος "Κοπελού" σε μήκος 110 μέτρων παραπλεύρως των ιδιοκτησιών Σταυρούλας και Παναγιώτη Θεοδωρακέα στην θέση "Πλαγιάδα" της Τ.Κ. Ριγκλίων της Δ.Ε. Λεύκτρου του Δήμου Δυτικής Μάνης της Περιφερειακής Ενότητας Μεσσηνίας, το οποίο συντάχθηκε τον Μάιο του 2015 από την Τοπογράφο Μηχανικό Αλεξοπούλου Ελένη και ελέγχθηκε και θεωρήθηκε στις 12/10/2015 από την Δ/ση Τεχνικών Έργων της Περιφέρειας Πελοποννήσου.

15. Το με αριθμό 109442/41182/12-10-2015 έγγραφο της Δ/σης Τεχνικών Έργων της Περιφέρειας Πελοποννήσου για την θεώρηση του φακέλου οριοθέτησης τμήματος του υδατορέματος "Κοπελού" σε μήκος 110 μέτρων παραπλεύρως των ιδιοκτησιών Σταυρούλας και Παναγιώτη Θεοδωρακέα στην θέση "Πλαγιάδα" της Τ.Κ. Ριγκλίων της Δ.Ε. Λεύκτρου του Δήμου Δυτικής Μάνης της Περιφερειακής Ενότητας Μεσσηνίας (αριθμ. πρωτ. Δι.ΠΕ.ΧΩ.ΣΧ. Πελοποννήσου 87751/2291/15-10-2015)

16. Το υπ' αριθμ. 87751/2291/3-3-2016 έγγραφο της Υπηρεσίας προς την Δ/ση Υδάτων Πελοποννήσου, τον Δήμο Δυτικής Μάνης, την Δ/ση Δασών Μεσσηνίας και την Εφορεία Αρχαιοτήτων Μεσσηνίας προκειμένου να γνωμοδοτήσουν σύμφωνα με τις διατάξεις της παραγράφου Α2 του άρθρου 3 του Ν.4258/2014

17. Την υπ' αριθμ. ΥΠΠΟΑ/ΓΔΑΠΚ/ΕΦΑ ΜΕΣΣΗΝΙΑΣ/76994/43816/1452/24-3-2016 θετική γνωμοδότηση της Εφορείας Αρχαιοτήτων Μεσσηνίας (αριθμ. πρωτ. Δι.ΠΕ.ΧΩ.ΣΧ. Πελοποννήσου 28607/902/4-4-2016).

18. Την υπ' αριθμ. 22482/1830/15-4-2016 θετική γνωμοδότηση του Δασαρχείου Καλαμάτας (αριθμ. πρωτ. Δι.ΠΕ.ΧΩ.ΣΧ. Πελοποννήσου 36841/1121/27-4-2016).

19. Την υπ' αριθμ. 24453/1604/19-4-2016 θετική γνωμοδότηση της Δ/σης Υδάτων Πελοποννήσου (αριθμ. πρωτ. Δι.ΠΕ.ΧΩ.ΣΧ. Πελοποννήσου 36844/1122/27-4-2016)

20. Την σύμφωνη γνώμη του Δημοτικού Συμβουλίου του Δήμου Δυτικής Μάνης όπως διατυπώθηκε στην υπ' αριθμ. 65/2016 απόφασή του, αποφασίζουμε:

Την επικύρωση του καθορισμού των οριογραμμών τμήματος του υδατορέματος "Κοπελού" σε μήκος 110 μέτρων παραπλεύρως των ιδιοκτησιών Σταυρούλας και Παναγιώτη Θεοδωρακέα στην θέση "Πλαγιάδα" της Τ.Κ. Ριγκλίων της Δ.Ε. Λεύκτρου του Δήμου Δυτικής Μάνης της Περιφερειακής Ενότητας Μεσσηνίας, οριζομένων με τα σημεία Α1, Α2,Α17, Α18 (Αριστερά), και με τα σημεία Δ1, Δ2,Δ18, Δ19 (Δεξιά) εκατέρωθεν της ροής του ρέματος, όπως φαίνεται στο

τοπογραφικό και υψομετρικό διάγραμμα κλίμακας 1: 200 το οποίο συντάχθηκε από την Τοπογράφο Μηχανικό Αλεξοπούλου Ελένη σύμφωνα με την Τεχνική Έκθεση που το συνόδευε και ελέγχθηκε και θεωρήθηκε στις 12/10/2015 από την Δ/νση Τεχνικών Έργων της Περιφέρειας Πελοποννήσου.

Η απόφαση αυτή μαζί με το συνημμένο τοπογραφικό και υψομετρικό διάγραμμα καθορισμού των

οριογραμμών να δημοσιευθεί στην Εφημερίδα της Κυβερνήσεως.

Τρίπολη, 12 Μαΐου 2016

Με εντολή Γενικού Γραμματέα

Αποκεντρωμένης Διοίκησης

Ο Γενικός Διευθυντής

Χωροταξικής και Περιβαλλοντικής Πολιτικής

ΔΙΟΝΥΣΙΟΣ ΠΑΝΑΓΙΩΤΟΠΟΥΛΟΣ

PRODUCED BY AN AUTODESK EDUCATIONAL PRODUCT

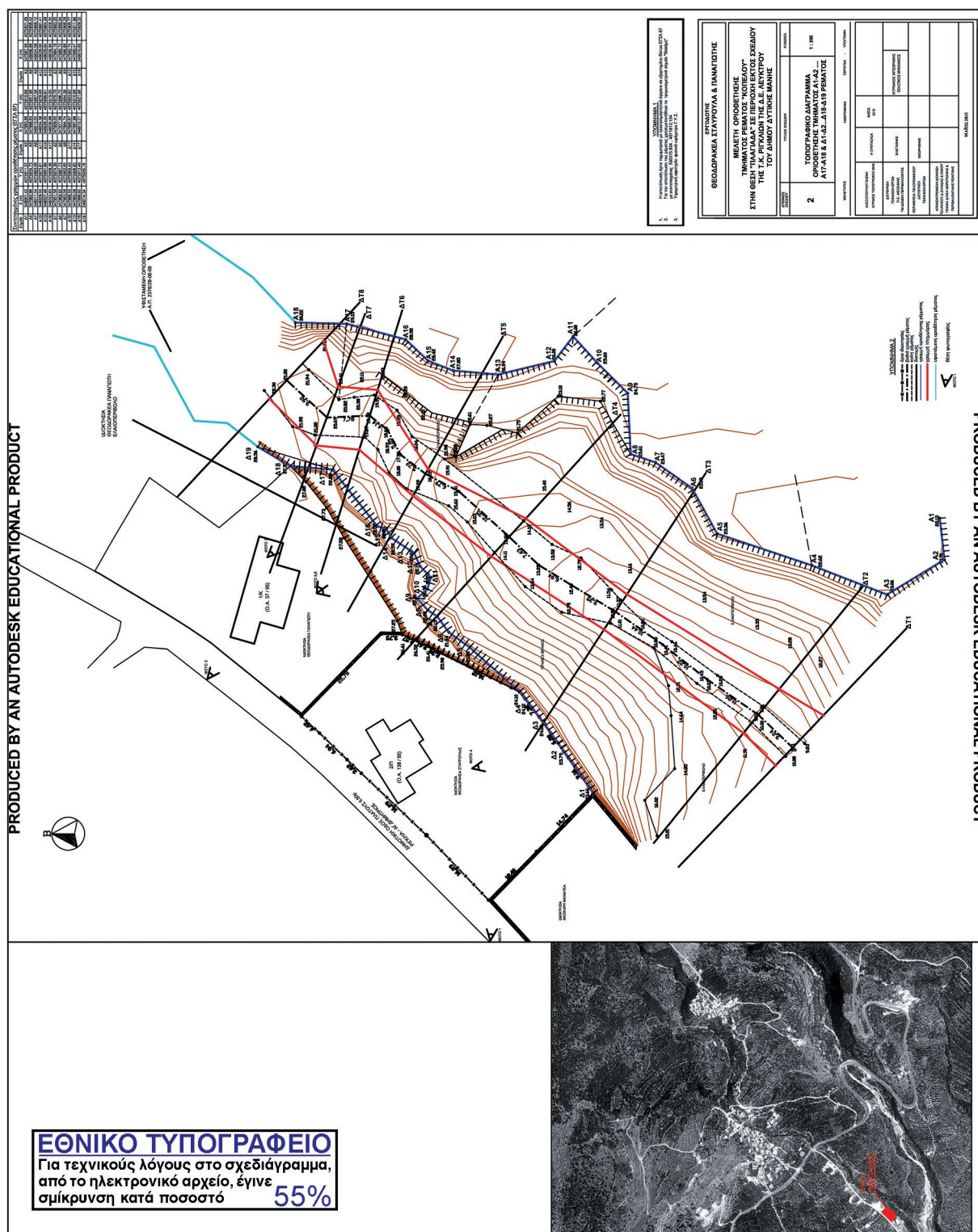

Αριθμ. 29799/821

(3)

Κήρυξη έκτασης ως αναδασωτέας εμβαδού 731,04 τετρ. μέτρων, στη θέση "Οξύ" της Δ. Κ. Γαλατακίου Δημοτικής Ενότητας Σαρωνικού του Δήμου Κορινθίων Περιφερειακής Ενότητας Κορινθίας, λόγω πυρκαγιάς.

Ο ΑΣΚΩΝ ΚΑΘΗΚΟΝΤΑ ΓΕΝΙΚΟΥ ΓΡΑΜΜΑΤΕΑ
ΑΠΟΚΕΝΤΡΩΜΕΝΗΣ ΔΙΟΙΚΗΣΗΣ
ΠΕΛΟΠΟΝΝΗΣΟΥ, ΔΥΤΙΚΗΣ ΕΛΛΑΔΑΣ
ΚΑΙ ΙΟΝΙΟΥ

Έχοντας υπόψη:

1. Τις διατάξεις:

α) Του Ν. 2503/1997 «Διοίκηση, οργάνωση, στελέχωση της Περιφέρειας, ρύθμιση θεμάτων για την Τοπική Αυτοδιοίκηση και άλλες διατάξεις»,

β) Του Ν. 3200/1955 «Περί διοικητικής αποκέντρωσης» όπως τροποποιήθηκε και συμπληρώθηκε με το Ν.δ. 532/1970 και μεταγενέστερες διατάξεις,

γ) Των άρθρων 6 και 280 του Ν. 3852/2010 (Φ.Ε.Κ. 87/7-6-2010 τ.Α') «Νέα αρχιτεκτονική της Αυτοδιοίκησης και της Αποκεντρωμένης Διοίκησης - Πρόγραμμα Καλλικράτης».

δ) Του Π.δ. 139/2010 (Φ.Ε.Κ. 232/27-12-2010 τ.Α') «Οργανισμός της Αποκεντρωμένης Διοίκησης Πελοποννήσου - Δυτικής Ελλάδας και Ιονίου».

2. Την υπ' αριθ. 40/29-12-2010 (Φ.Ε.Κ. 247/31-12-2010 τ.Α') Πράξη του Υπουργικού Συμβουλίου περί παύσης εκ του Νόμου των Γενικών Γραμματέων των Περιφερειών και διορισμού Γενικών Γραμματέων στις Αποκεντρωμένες Διοικήσεις του Κράτους.

3. Την υπ' αριθ. 4 της 6.2.2015 (Φ.Ε.Κ. 24/Α/2015) Πράξη του Υπουργικού Συμβουλίου, περί Δ.Δ. ΚΟΡ. 29799/821/2016 αποδοχής παραιτήσεων των Γενικών Γραμματέων των Αποκεντρωμένων Διοικήσεων της Χώρας και το άρθρο 56 του Ν. 4257/2014 (Φ.Ε.Κ. 93/Α/14-4-2014).

4. Τις Διαταγές του Υπουργείου Γεωργίας: α) 160417/1180/8-7-1980, β) 182447/3049/24-8-1980.

5. Τις διατάξεις:

α) Της παρ. 1 άρθρου 24 και της παρ. 3 άρθρου 117 του Συντάγματος της χώρας μας.

β) Του Ν. 998/1979 «Περί προστασίας των δασών και των δασικών εν γένει εκτάσεων της χώρας» και συγκεκριμένα των άρθρων 38 και 41, σε συνδυασμό με την παρ. 1 άρθρου 3 και τις παρ. 1γ, 1δ και 2δ άρθρου 4 του ίδιου Νόμου, όπως έχει τροποποιηθεί και ισχύει σήμερα.

6. Τις διατάξεις του Ν. 2612/1998 «Ανάθεση της Δασοπυρόσβεσης στο Πυροσβεστικό Σώμα και άλλες διατάξεις».

7. Την υπ' αριθ. 14843/928/19-2-2016 Πρόταση του Δασαρχείου Κορίνθου, μετά την από 19-2-2016 Έκθεση Αυτοψίας του Δασολόγου Βασιλείου Δελή, σύμφωνα με την οποία η αναφερόμενη στο θέμα έκταση με εμβαδόν 731,04 τετρ. μέτρα (επτακόσια τριάντα ένα τετρ. μέτρα και τέσσερα εκατοστά τετρ. μέτρου), όπως αποτυπώ-

νεται με τα στοιχεία 1, 2, 3, 4, 5, 6, 1 στο από 19-2-2016 συνημμένο Τοπογραφικό Διάγραμμα κλίμακας 1:500 και εντοπίζεται επί αυτού σε απόσπασμα του υπ' αριθ. 408 188 Ορθοφωτοχάρτη, με κλίμακα 1:5.000, όπου συντάξε ο Δασολόγος του Δασαρχείου Κορίνθου Βασίλειος Δελής, καλυπτόταν από δάσος πεύκης με υπόροφη βλάστηση αειφύλλων πλατύφυλλων (κυρίως σχίνου), χαλαρής έως κανονικής συγκόμωσης, που καταστράφηκε από την πυρκαγιά που εκδηλώθηκε στις 19 Φεβρουαρίου έτους 2015 και συνεπώς επιβάλλεται η κήρυξη της ως αναδασωτέας, αποφασίζουμε:

Κηρύσσουμε ως αναδασωτέα την Ιδιωτική έκταση εμβαδού 731,04 τετρ. μέτρων, στη θέση "Οξύ" της Δ.Κ. Γαλατακίου Δημοτικής Ενότητας Σαρωνικού του Δήμου Κορινθίων Περιφερειακής Ενότητας Κορινθίας, η οποία αποτελεί "δάσος" σύμφωνα με την παρ. 1 άρθρου 3 του Ν. 998/1979, όπως τροποποιήθηκε και ισχύει, αποτυπώνεται με τα στοιχεία 1, 2, 3, 4, 5, 6, 1 στο από 19-2-2016 συνημμένο Τοπογραφικό Διάγραμμα με κλίμακα 1:500, οριοθετείται με τη χρήση συντεταγμένων στο Ε.Γ.Σ.Α. '87, ως εξής:

Σημείο 1 : X=410427.16	Y=4190799.33
2:X=410444.31	Y=4190794.17
3:X=410442.70	Y=4190774.05
4:X=410428.57	Y=4190765.03
5:X=410416.54	Y=4190771.04
6:X=410413.57	Y=4190782.60

και συνορεύει :

ΒΟΡΕΙΑ: Με δάσος.

ΝΟΤΙΑ: Με μη δασική έκταση.

ΑΝΑΤΟΛΙΚΑ: Με μη δασική έκταση.

ΔΥΤΙΚΑ: Με δάσος,

όπως φαίνεται και στο ως άνω Τοπογραφικό Διάγραμμα, που συνέταξε ο Δασολόγος του Δασαρχείου Κορίνθου Βασίλειος Δελής και θεώρησε ο Δασάρχης, με σκοπό την επανεγκατάσταση με φυσική ή τεχνητή αναγέννηση της δασικής βλάστησης που καταστράφηκε από την πυρκαγιά.

Από τις διατάξεις της απόφασης αυτής δεν προκαλείται δαπάνη σε βάρος του Κρατικού Προϋπολογισμού.

Κατά της παρούσας απόφασης, σύμφωνα με τις διατάξεις της παρ. 1 άρθρου 47 του Ν. 3900/2010, όπως τροποποίησε το άρθρο 1 του Ν. 702/1977, επιτρέπεται προσφυγή από οποιονδήποτε έχει έννομο συμφέρον, ενώπιον του (αρμοδίου) τριμελούς Διοικητικού Εφετείου, εντός εξήντα ημερών από την επομένη της δημοσίευσής ή κοινοποιήσεως αυτής.

Η απόφαση αυτή να δημοσιευθεί στην Εφημερίδα της Κυβερνήσεως.

Πάτρα, 12 Μαΐου 2016

Ο Ασκών καθήκοντα Γενικού Γραμματέα
Αποκεντρωμένης Διοίκησης

ΔΙΟΝΥΣΙΟΣ ΠΑΝΑΓΙΩΤΟΠΟΥΛΟΣ

ΑΝΗΚΕΙ ΣΤΟ ΥΠ' ΑΡΙΘΜ. 14843/928/19-2-2016 ΕΓΓΡΑΦΟ ΤΟΥ ΔΑΣΑΡΧΕΙΟΥ ΚΟΡΙΝΘΟΥ
 ΤΟΠΟΓΡΑΦΙΚΟ ΔΙΑΓΡΑΜΜΑ ΚΛΙΜΑΚΑΣ 1:500 ΚΑΙ ΑΠΟΣΤΑΣΜΑ ΕΚ ΤΟΥ 408_188 ΟΡΘΟΓΩΓΟΝΟΜΟΝΟ ΚΛΙΜΑΚΑΣ 1:5.000 ΣΤΟ ΟΠΟΙΟ ΑΠΟΤΥΠΩΝΕΤΑΙ ΤΟ
 ΙΔΙΩΤΙΚΟ ΔΑΣΟΣ ΠΕΥΚΗΣ ΥΠΟ ΣΤΟΙΧΕΙΑ (1,2,3,4,5,6,1) ΠΟΥ ΚΑΤΑΣΤΡΑΦΗΚΕ ΑΠΟ ΤΗΝ ΠΥΡΚΑΓΙΑ ΤΗΣ 19-2-2015 ΣΤΗ ΘΕΣΗ "ΟΕΥ" Δ.Κ. ΓΑΛΑΤΑΚΙΟΥ
 ΚΟΡΙΝΘΙΑΣ

ΕΜΒΑΔΟ ΚΑΕΙΣΑΣ ΕΚΤΑΣΗΣ 731,04 τμ

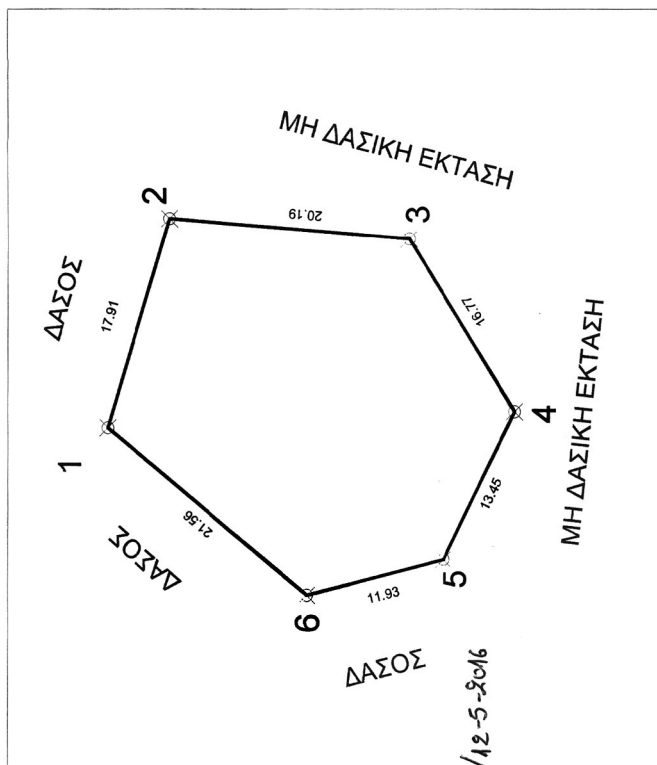
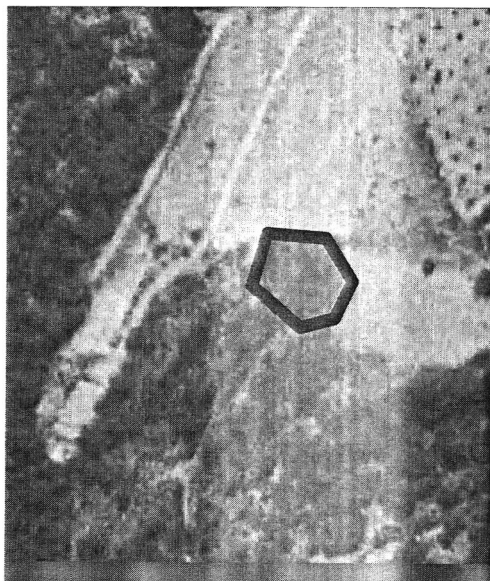

ΣΥΝΤΕΤΑΓΜΕΝΕΣ ΚΟΡΥΦΩΝ
 ΥΠΟΒΑΘΡΟ ΑΝΑΦΟΡΑΣ
 ΕΓΣΑ 87

1 X=410427.16 Y=4190799.33
 2 X=410444.31 Y=4190794.17
 3 X=410442.70 Y=4190774.05
 4 X=410428.57 Y=4190765.03
 5 X=410416.54 Y=4190771.04
 6 X=410413.57 Y=4190782.60

Ανήκει στην αριθμ. 2999/821/12-5-2016
 απόφαση ... της Δ/νσης
 Δασών Ν. Κορινθίας.

Κορίνθος 19/2/16
 Ο Συντάκτης
 Β. Δελής
 Δασολόγος

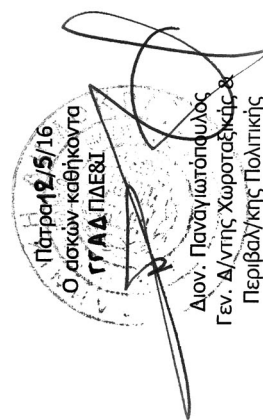
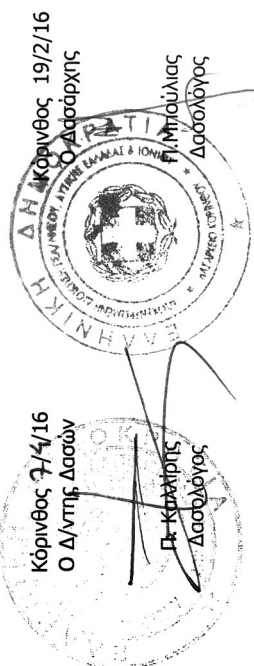

ΕΘΝΙΚΟ ΤΥΠΟΓΡΑΦΕΙΟ
 Για τεχνικούς λόγους στο σχεδιάγραμμα,
 από το ηλεκτρονικό αρχείο, έγινε
 σμίκρυνση κατά ποσοστό 79%