



# ΕΦΗΜΕΡΙΔΑ ΤΗΣ ΚΥΒΕΡΝΗΣΕΩΣ ΤΗΣ ΕΛΛΗΝΙΚΗΣ ΔΗΜΟΚΡΑΤΙΑΣ

18 Ιουλίου 2016

ΤΕΥΧΟΣ ΤΕΤΑΡΤΟ

Αρ. Φύλλου 202

## ΠΕΡΙΕΧΟΜΕΝΑ

### ΑΠΟΦΑΣΕΙΣ

- 1 Κήρυξη έκτασης ως αναδασωτέας εμβαδού 31.565,23 τετρ. μέτρων, στη θέση «Κόμβος Αγ. Βασιλείου» της Τ.Κ. Αγ. Βασιλείου Δημοτικής Ενότητας Τενέας του Δήμου Κορινθίων Περιφερειακής Ενότητας Κορινθίας, λόγω πυρκαγιάς.
- 2 Μερική ανάκληση της υπ' αριθ. 153/13-01-2006 απόφασης (ΦΕΚ τ. Δ' 95/13-02-2006) κήρυξης έκτασης ως Αναδασωτέας, του Γεν. Γραμμ. Περιφέρειας Δυτ. Ελλάδος, για έκταση εμβαδού 643,57 τ.μ. που βρίσκεται στη θέση «Σπηλιά», Τ.Κ. Θεριανού, Δ.Ε. Βραχνηίκων, Δήμου Πατρών, Π.Ε. Αχαΐας.
- 3 Κήρυξη εκτάσεως ως αναδασωτέας, εμβαδού 1.690,41 τ.μ. στη θέση «Οδός Ερατεινής» Ανθούπολης, Δ.Κ. Πατρών, ΔΕ Πατρών, Δήμου Πατρέων, Π.Ε. Αχαΐας.

### ΑΠΟΦΑΣΕΙΣ

Αριθμ. 11355/269

(1)

**Κήρυξη έκτασης ως αναδασωτέας εμβαδού 31.565,23 τετρ. μέτρων, στη θέση "Κόμβος Αγ. Βασιλείου" της Τ.Κ. Αγ. Βασιλείου Δημοτικής Ενότητας Τενέας του Δήμου Κορινθίων Περιφερειακής Ενότητας Κορινθίας, λόγω πυρκαγιάς.**

Ο ΑΣΚΩΝ ΚΑΘΗΚΟΝΤΑ ΓΕΝΙΚΟΥ ΓΡΑΜΜΑΤΕΑ  
ΑΠΟΚΕΝΤΡΩΜΕΝΗΣ ΔΙΟΙΚΗΣΗΣ  
ΠΕΛΟΠΟΝΝΗΣΟΥ - ΔΥΤΙΚΗΣ ΕΛΛΑΔΑΣ  
ΚΑΙ ΙΟΝΙΟΥ

Έχοντας υπόψη:

1. Τις διατάξεις :

α) Του Ν. 2503/1997 «Διοίκηση, οργάνωση, στελέχωση της Περιφέρειας, ρύθμιση θεμάτων για την Τοπική Αυτοδιοίκηση και άλλες διατάξεις».

β) Του Ν. 3200/1955 «Περί διοικητικής αποκέντρωσης» όπως τροποποιήθηκε και συμπληρώθηκε με το Ν.δ. 532/1970 και μεταγενέστερες διατάξεις.

γ) Των άρθρων 6 και 280 του Ν. 3852/2010 (ΦΕΚ 87/7-6-2010 τ.Α') «Νέα αρχιτεκτονική της Αυτοδιοίκησης και της Αποκεντρωμένης Διοίκησης- Πρόγραμμα Καλλικράτης».

δ) Του Π.δ. 139/2010 (ΦΕΚ 232/27-12-2010 τ.Α') «Οργανισμός της Αποκεντρωμένης Διοίκησης Πελοποννήσου-Δυτικής Ελλάδας και Ιονίου».

2. Την υπ' αριθ. 40/29-12-2010 (ΦΕΚ 247/31-12-2010 τ.Α') πράξη του Υπουργικού Συμβουλίου περί παύσης εκ του Νόμου των Γενικών Γραμματέων των Περιφερειών και διορισμού Γενικών Γραμματέων στις Αποκεντρωμένες Διοικήσεις του Κράτους.

3. Την υπ' αριθ. 4 της 6.2.2015 (ΦΕΚ 24/Α/2015) πράξη του Υπουργικού Συμβουλίου, περί αποδοχής παραιτήσεων των Γενικών Γραμματέων των Αποκεντρωμένων Διοικήσεων της Χώρας και το άρθρο 56 του Ν. 4257/2014 (ΦΕΚ 93/Α/14-4-2014).

4. Τις διαταγές του Υπουργείου Γεωργίας:

α) 160417/1180/8-7-1980, β) 182447/3049/24-8-1980.

5. Τις διατάξεις:

α) Της παρ. 1 άρθρου 24 και της παρ. 3 άρθρου 117 του Συντάγματος της χώρας μας.

β) Του Ν. 998/1979 «Περί προστασίας των δασών και των δασικών εν γένει εκτάσεων της χώρας» και συγκεκριμένα των άρθρων 38 και 41, σε συνδυασμό με την παρ. 1 άρθρου 3 και τις παρ. 1ε, 2γ και 2ε άρθρου 4 του ίδιου Νόμου, όπως έχει τροποποιηθεί και ισχύει σήμερα.

6. Τις διατάξεις του Ν. 2612/1998 «Ανάθεση της Δασοπροσβεσης στο Πυροσβεστικό Σώμα και άλλες διατάξεις».

7. Την υπ' αριθ. 7973/450/28-1-2016 πρόταση του Δασαρχείου Κορίνθου, μετά την από 28-1-2016 Έκθεση Αυτοψίας του Δασολόγου Βασιλείου Δελή, σύμφωνα με την οποία η αναφερόμενη στο θέμα έκταση με εμβαδόν 31.565,23 τετρ. μέτρα (τριάντα μία χιλιάδες, πεντακόσια εξήντα πέντε τετρ. μέτρα και είκοσι τρία εκατοστά τετρ. μέτρου), όπως αποτυπώνεται με τα στοιχεία 1, 2, 3, 4, 5, 6, 7, 8, 9, 10, 11, 12, 13, 14, 15, 16, 17, 18, 19, 20, 21, 22, 23, 24, 25, 26, 27, 28, 1 στο από 28-1-2016 συνημμένο Τοπογραφικό Διάγραμμα κλίμακας 1:2.000 και εντοπίζεται επί αυτού σε απόσπασμα του υπ' αριθ. 388 182 Ορθοφωτοχάρτη, με κλίμακα 1:5.000, όπου συντάξε ο Δασολόγος του Δασαρχείου Κορίνθου Βασίλειος Δελής, καλυπτόταν από δάσος αείφυλλων πλατύφυλλων (κυρίως σχίνο και πρίνο) και λίγα άτομα πεύκης (οκτώ), χαλαρής έως φωτεινής συγκόμωσης, που καταστράφηκε από την πυρκαγιά που εκδηλώθηκε στις 15 Μαΐου έτους 2015 και συνεπώς επιβάλλεται η κήρυξη της ως αναδασωτέας, αποφασίζουμε:

Κηρύσσουμε ως αναδασωτέα τη Δημόσια έκταση εμβαδού 31.565,23 τετρ. μέτρων, στη θέση "Κόμβος Αγ. Βασιλείου" της Τ. Κ. Αγ. Βασιλείου Δημοτικής Ενότητας Τενέας του Δήμου Κορινθίων Περιφερειακής Ενότητας Κορινθίας, η οποία αποτελεί "δάσος" σύμφωνα με την παρ. 1 άρθρου 3 του Ν. 998/79, όπως τροποποιήθηκε και ισχύει, αποτυπώνεται με τα στοιχεία 1, 2, 3, 4, 5, 6, 7, 8, 9, 10, 11, 12, 13, 14, 15, 16, 17, 18, 19, 20, 21, 22, 23, 24, 25, 26, 27, 28, 1 στο από 28-1-2016 συνημμένο Τοπογραφικό Διάγραμμα με κλίμακα 1:2.000, οριοθετείται με τη χρήση συντεταγμένων στο Ε.Γ.Σ.Α. '87, ως εξής:

- Σημείο 1: X=390780.45 Y=4184448.36
- » 2: X=390768.47 Y=4184460.40
  - » 3: X=390748.95 Y=4184476.03
  - » 4: X=390726.64 Y=4184501.30
  - » 5: X=390715.81 Y=4184522.38
  - » 6: X=390695.69 Y=4184534.80
  - » 7: X=390695.69 Y=4184554.33
  - » 8: X=390683.10 Y=4184558.04
  - » 9: X=390670.67 Y=4184566.71
  - » 10: X=390686.48 Y=4184588.06
  - » 11: X=390721.85 Y=4184610.00
  - » 12: X=390729.00 Y=4184603.00
  - » 13: X=390752.00 Y=4184609.00
  - » 14: X=390767.00 Y=4184627.00
  - » 15: X=390774.00 Y=4184650.00
  - » 16: X=390788.00 Y=4184681.00
  - » 17: X=390792.00 Y=4184697.00
  - » 18: X=390813.00 Y=4184729.00
  - » 19: X=390797.69 Y=4184729.23
  - » 20: X=390687.10 Y=4184610.87
  - » 21: X=390595.34 Y=4184486.03
  - » 22: X=390597.00 Y=4184428.00
  - » 23: X=390564.31 Y=4184381.26

- Σημείο 24: X=390641.99 Y=4184368.00
- » 25: X=390669.63 Y=4184357.78
  - » 26: X=390694.79 Y=4184373.25
  - » 27: X=390721.37 Y=4184399.44
  - » 28: X=390738.95 Y=4184384.66

και συνορεύει :

ΒΟΡΕΙΑ : Με Ν.Ε.Ο. Κορίνθου - Τρίπολης, με δάσος και αγροτικές καλλιέργειες.

ΝΟΤΙΑ : Με αγροτικές καλλιέργειες.

ΑΝΑΤΟΛΙΚΑ : Με αναδασωτέα έκταση και αγροτικές καλλιέργειες.

ΔΥΤΙΚΑ : Με Ν.Ε.Ο. Κορίνθου - Τρίπολης,

όπως φαίνεται και στο ως άνω Τοπογραφικό Διάγραμμα, που συνέταξε ο Δασολόγος του Δασαρχείου Κορίνθου Βασίλειος Δελής και θεώρησε ο Δασάρχης, με σκοπό την επανεγκατάσταση με φυσική ή τεχνητή αναγέννηση της δασικής βλάστησης που καταστράφηκε από την πυρκαγιά.

Από τις διατάξεις της απόφασης αυτής δεν προκαλείται δαπάνη σε βάρος του Κρατικού Προϋπολογισμού.

Κατά της παρούσας απόφασης, σύμφωνα με τις διατάξεις της παρ. 1 άρθρου 47 του Ν. 3900/2010, όπως τροποποίησε το άρθρο 1 του Ν. 702/1977, επιτρέπεται προσφυγή από οποιονδήποτε έχει έννομο συμφέρον, ενώπιον του (αρμοδίου) τριμελούς Διοικητικού Εφετείου, εντός εξήντα ημερών από την επομένη της δημοσίευσής ή κοινοποίησής αυτής.

Η απόφαση αυτή να δημοσιευθεί στην Εφημερίδα της Κυβερνήσεως.

Πάτρα, 11 Απριλίου 2016

Ο Ασκών καθήκοντα Γενικού Γραμματέα  
Αποκεντρωμένης Διοίκησης

ΔΙΟΝΥΣΙΟΣ ΠΑΝΑΓΙΩΤΟΠΟΥΛΟΣ

ΑΝΗΚΕΙ ΣΤΟ ΥΠ' ΑΡΙΘΜ. 7973/450/28-1-2016 ΕΓΓΡΑΦΟ ΤΟΥ ΔΑΣΑΡΧΕΙΟΥ ΚΟΡΙΝΘΟΥ

ΤΟΠΟΓΡΑΦΙΚΟ ΔΙΑΓΡΑΜΜΑ ΚΛΙΜΑΚΑΣ 1:2000 ΚΑΙ ΑΠΟΣΤΑΣΙΜΑ ΕΚ ΤΟΥ 388,182 ΟΡΘΟΦΩΤΟΧΑΡΤΗ ΚΛΙΜΑΚΑΣ 1:5000 ΣΤΟ ΟΠΟΙΟ ΑΠΟΤΥΠΩΝΕΤΑΙ ΤΟ ΔΑΣΟΣ ΑΕΙΦΥΛΛΩΝ ΠΛΑΤΥΦΥΛΛΩΝ ΥΠΟ ΣΤΟΙΧΕΙΑ (1,2,3,.....,27,28,1) ΕΜΒΑΔΟΥ 31.565,23τμ ΠΟΥ ΚΑΤΑΣΤΡΑΦΗΚΕ ΑΠΟ ΤΗΝ ΠΥΡΚΑΓΙΑ ΤΗΣ 15-5-2015 ΣΤΗ ΘΕΣΗ "ΚΟΜΒΟΣ ΑΓ. ΒΑΣΙΛΕΙΟΥ". ΠΕΡΙΦΕΡΕΙΑΣ Τ.Κ. ΑΓ. ΒΑΣΙΛΕΙΟΥ ΤΟΥ ΔΗΜΟΥ ΚΟΡΙΝΘΩΝ

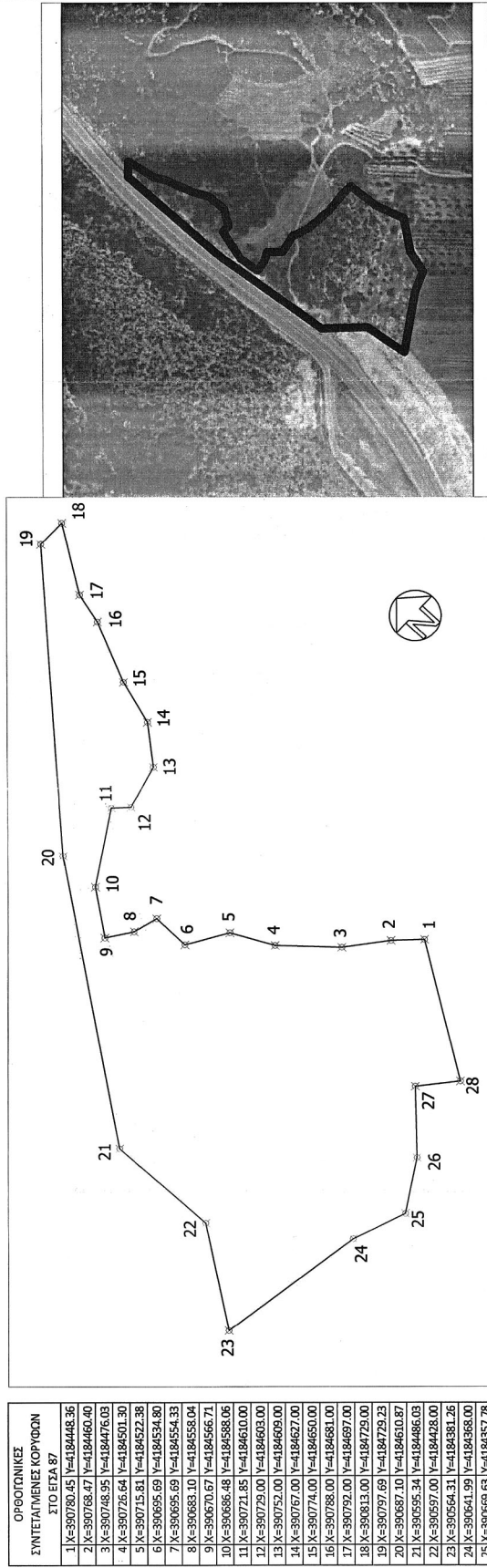

ΟΡΘΟΓΩΝΙΚΕΣ ΣΥΝΤΕΤΑΓΜΕΝΕΣ ΚΟΡΙΝΘΩΝ ΣΤΟ ΕΓΓΡΑ 87
1) X=390780.45 Y=4184448.36
2) X=390769.47 Y=4184460.40
3) X=390748.95 Y=4184476.03
4) X=390726.64 Y=4184501.30
5) X=390715.81 Y=4184522.38
6) X=390695.69 Y=4184534.80
7) X=390685.69 Y=4184554.33
8) X=390685.10 Y=4184558.04
9) X=390670.67 Y=4184566.71
10) X=390686.48 Y=4184588.06
11) X=390721.85 Y=4184610.00
12) X=390729.00 Y=4184603.00
13) X=390752.00 Y=4184605.00
14) X=390767.00 Y=4184627.00
15) X=390774.00 Y=4184650.00
16) X=390788.00 Y=4184681.00
17) X=390792.00 Y=4184697.00
18) X=390813.00 Y=4184725.00
19) X=390797.69 Y=4184729.23
20) X=390595.34 Y=4184486.03
21) X=390597.00 Y=4184478.00
22) X=390564.31 Y=4184381.26
24) X=390641.99 Y=4184368.00
25) X=390669.63 Y=4184357.78
26) X=390694.79 Y=4184373.25
27) X=390721.37 Y=4184399.44
28) X=390738.95 Y=4184384.66

**ΕΘΝΙΚΟ ΤΥΠΟΓΡΑΦΕΙΟ**  
 Για τεχνικούς λόγους στο σχεδιάγραμμα, από το ηλεκτρονικό αρχείο, έγινε σμίκρυνση κατά ποσοστό **56%**

Ανήκει στην αριθμ. 113.55/269/11-1-2016 ΟΡΘΟΦΩΤΗ ..... ΤΗΣ Δ/ΝΣΗΣ Δασών Ν. Κορινθίας.

Πάτρα 11/4/16  
 Ο ασκών καθήκοντα  
 Γ.Γ.Α.Δ. Π.Δ.Ε.Δ.Ι  
 Διον. Παγονιώτσουλος  
 Γεν. Δ/ντης Χοιροεαγής & Περιβαλ. Πολιτικής

Κορίνθος 28/1/16  
 Ο Δ/ντης Δασών  
 Π. Καλλιέργης  
 Δασολόγος

Κορίνθος 28/1/16  
 Ο Υπ. Δασαρχής  
 Π. Καλλιέργης  
 Δασολόγος

Κορίνθος 28/1/16  
 Ο Συντάκτης  
 Β. Δελής  
 Δασολόγος

Αριθμ. 84008/2070

(2)

**Μερική ανάκληση της υπ' αριθ. 153/13-01-2006 απόφασης (ΦΕΚ τ. Δ' 95/13-02-2006) κήρυξης έκτασης ως Αναδασωτέας, του Γεν. Γραμμ. Περιφέρειας Δυτ. Ελλάδος, για έκταση εμβαδού 643,57 τ.μ. που βρίσκεται στη θέση «Σπηλιά», Τ.Κ. Θεριανού, Δ.Ε. Βραχνείκων, Δήμου Πατρών, Π.Ε. Αχαΐας.**

Ο ΑΣΚΩΝ ΚΑΘΗΚΟΝΤΑ ΓΕΝΙΚΟΥ ΓΡΑΜΜΑΤΕΑ  
ΑΠΟΚΕΝΤΡΩΜΕΝΗΣ ΔΙΟΙΚΗΣΗΣ  
ΠΕΛΟΠΟΝΝΗΣΟΥ ΔΥΤΙΚΗΣ ΕΛΛΑΔΑΣ ΚΑΙ ΙΟΝΙΟΥ

Έχοντας υπόψη:

1. Τις διατάξεις των άρθρων 24 παρ. 7 και 117 παρ. 3 του Συντάγματος της Ελλάδας.
2. Τις διατάξεις του άρθρου 280 του Ν. 3852/2010 «Νέα Αρχιτεκτονική της Αυτοδιοίκησης και της Αποκεντρωμένης Διοίκησης - Πρόγραμμα Καλλικράτης».
3. Τις διατάξεις του Π.δ. 139/2010 «Οργανισμός της Αποκεντρωμένης Διοίκησης Πελοποννήσου, Δυτικής Ελλάδας και Ιονίου».
4. Τις διατάξεις του άρθρου 56 του Ν. 4257/2014 (ΦΕΚ Α' 93), την πράξη 4 του Υπουργικού Συμβουλίου της 06-02-2015 (ΦΕΚ Α'24) και την αριθμ. 5751/11-02-2015 διαταγή του Υπουργείου Εσωτερικών και Διοικητικής Ανασυγκρότησης περί άσκησης καθηκόντων του Αρχαιότερου Γενικού Διευθυντή Αποκεντρωμένων Διοικήσεων όταν η θέση του Γενικού Γραμματέα είναι κενή.
5. Τις διατάξεις του άρθρου 44 παρ. 4 του Ν. 998/1979, που προστέθηκε με την παρ. 3 του άρθρου 36 του Ν. 3698/2008, όπως αντικαταστάθηκαν με το άρθρο 35, παρ. 3 του Ν. 4280/2014.
6. Τις διαταγές του Υπουργείου Γεωργίας με αριθ.: α) 160417/1180/9-7-1980 «Οδηγίες για τις αναδασωτέες εκτάσεις», β) 97870/2248/7-5-2009 εγκύκλιο ΥΠ.Α.Α.Τ./Τμ. Αλλαγής Χρήσης. «Οδηγίες για την εφαρμογή αρθρ. 36 Ν. 3698/2008» και την υπ' αριθ. 158/1978 γνωμοδότηση του Νομικού Συμβουλίου του Κράτους.

7. Την υπ' αριθ. 153/13-01-2006 απόφαση (ΦΕΚ τ. Δ' 95/13-02-2006) κήρυξης έκτασης ως αναδασωτέας, του Γεν. Γραμμ. Περιφέρειας Δυτ. Ελλάδος, εμβαδού 1.676,00 τ.μ. στη θέση «Σπηλιά», Τ.Κ. Θεριανού, Δ.Ε. Βραχνείκων, Δήμου Πατρών, Π.Ε. Αχαΐας.

8. Την υπ' αριθμ. 57327/4144/21-04-2016 αναφορά-θετική πρόταση του Δασαρχείου Πατρών, αποφασίζουμε:

Ανακαλούμε μερικώς την υπ' αριθ. 153/13-01-2006 απόφαση (ΦΕΚ τ. Δ' 95/13-02-2006) κήρυξης έκτασης ως αναδασωτέας, του Γεν. Γραμμ. Περιφέρειας Δυτ. Ελλάδος, για έκταση εμβαδού 643,57 τ.μ. που βρίσκεται στη θέση «Σπηλιά», Τ.Κ. Θεριανού, Δ.Ε. Βραχνείκων, Δήμου Πατρών, Π.Ε. Αχαΐας, η οποία κατά πλάνη περί τα πραγματικά περιστατικά συμπεριελήφθη στην έκταση των 1.676,00 τ.μ., η οποία κηρύχθηκε αναδασωτέα λόγω εκχέρωσης, με την ανωτέρω απόφαση. Η έκταση αυτή των 643,57 τ.μ. αποτελείται από τα σημεία 1, 2, 3, 4, 5, 6, 7, 8, 9, 10, Η, 1, τα οποία απεικονίζονται στο συνημμένο διάγραμμα που συνοδεύει την παρούσα, κλίμακας 1:1000 και έχει όρια:

Βόρεια: Με έκταση η οποία έχει κηρυχθεί αναδασωτέα με την υπ' αριθμ. 153/13-01-2006 απόφαση.

Νότια: Με δασική έκταση αειφύλλων -πλατύφυλλων.

Ανατολικά: Με έκταση η οποία έχει κηρυχθεί αναδασωτέα με την υπ' αριθμ. 153/13-01-2006 απόφαση Δυτικά: Με έκταση η οποία έχει κηρυχθεί αναδασωτέα με την υπ' αριθμ. 153/13-01-2006 απόφαση.

Κατά τα λοιπά ισχύει η υπ' αριθ. 153/13-01-2006 απόφαση (ΦΕΚ τ. Δ' 95/13-02-2006).

Η απόφαση αυτή να δημοσιευθεί στην Εφημερίδα της Κυβερνήσεως.

Πάτρα, 16 Ιουνίου 2016

Ο Ασκών καθηκοντα Γενικού Γραμματέα  
Αποκεντρωμένης Διοίκησης  
ΔΙΟΝΥΣΙΟΣ ΠΑΝΑΓΙΩΤΟΠΟΥΛΟΣ

Ανήκει στην αριθ. **84008/2070/2016**

Απόφαση Γ.Γ.Α.Δ.Π.Δ.Ε. & Ι

**ΤΟΠΟΓΡΑΦΙΚΟ ΔΙΑΓΡΑΜΜΑ**

Μη δασικής έκτασης, σύμφωνα με τη **Δ.Υ./11-12-2015** εξέταση αιτήματος ανάκλησης αναδασωτέας, που βρίσκεται στη θέση **"Σπηλιά" Δ.Δ. Θεριανού Δήμου Βραχυνείων Ν. Αχαΐας**, εμβαδού **643,57τ.μ.** που λόγω πλάνης συμπεριλήφθηκε στην υπ' αριθ. **153/13-01-2006 (ΦΕΚ 95 Δ')** απόφαση κήρυξης εκτάσεως ως αναδασωτέας και ζητείται η μερική ανάκλησή αυτής.

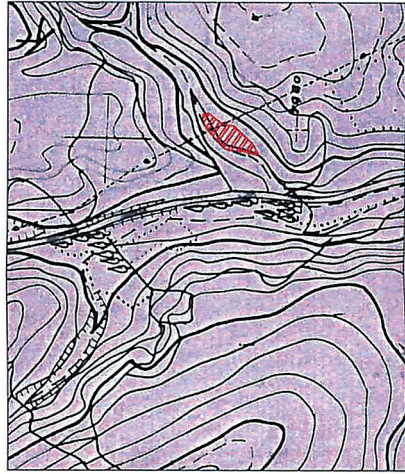
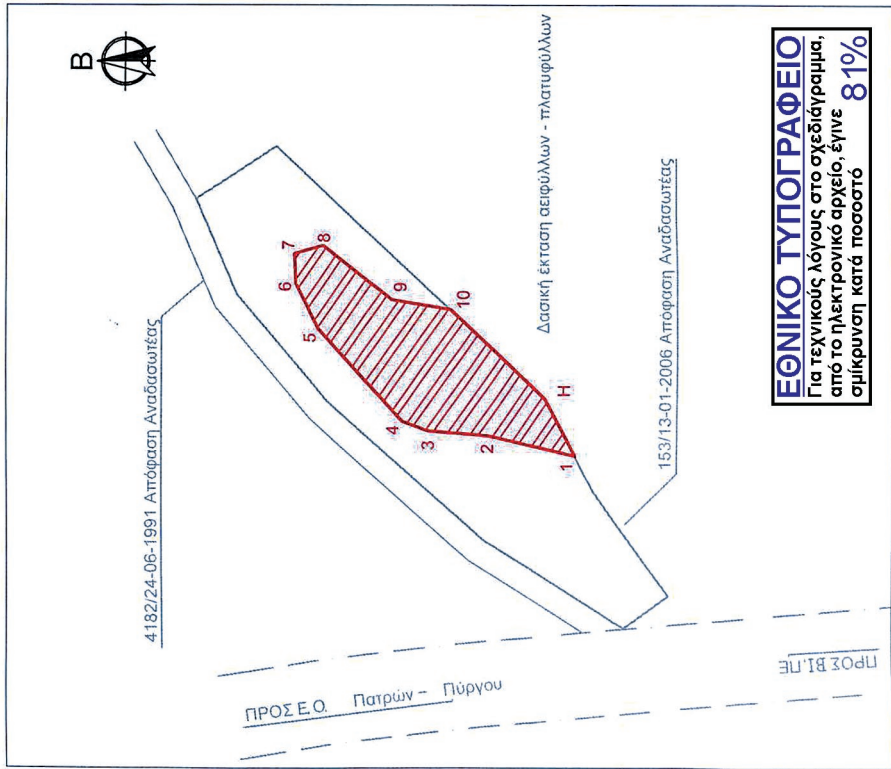

**ΣΥΝΤΕΤΑΓΜΕΝΕΣ ΣΤΕ ΕΙΣΑ '87**  
 έκτασης με στοιχεία 1-2-3-...-10-Η-1  
 εμβαδού **643,57τ.μ.**

Σημείο	X	Y
1	292852.12	4222843.95
2	292855.52	4222858.39
3	292856.29	4222868.08
4	292857.87	4222872.33
5	292872.73	4222886.03
6	292879.99	4222889.64
7	292884.91	4222899.86
8	292886.20	4222885.18
9	292877.47	4222873.96
10	292875.93	4222864.59
Η	292861.47	4222849.14

έκταση εμβαδού **643,57τ.μ.** που λόγω πλάνης συμπεριλήφθηκε στην υπ' αριθ. **153/13-01-2006 Απόφαση του Γ.Γ.Δ.Ε.**

Η ΣΥΝΤΑΚΤΗΣ  
 Παναγιώτης Θεόδωρος Πατρινός  
 Παν/κός Γραφειοδότης  
 Δασολόγος

Η Διευθύντρια  
 Ελένη Βαλαχάκη  
 Παν/κός Γραφειοδότης  
 Παναγιωτόπουλος

Αριθμ. 84025/2074

(3)

**Κήρυξη εκτάσεως ως αναδασωτέας, εμβαδού 1.690,41 τ.μ. στη θέση «Οδός Ερατεινής» Ανθούπολης, Δ.Κ. Πατρών, ΔΕ Πατρών, Δήμου Πατρέων, ΠΕ. Αχαΐας.**

Ο ΑΣΚΩΝ ΚΑΘΗΚΟΝΤΑ ΓΕΝΙΚΟΥ ΓΡΑΜΜΑΤΕΑ  
ΑΠΟΚΕΝΤΡΩΜΕΝΗΣ ΔΙΟΙΚΗΣΗΣ  
ΠΕΛΟΠΟΝΝΗΣΟΥ - ΔΥΤΙΚΗΣ ΕΛΛΑΔΑΣ  
ΚΑΙ ΙΟΝΙΟΥ

Έχοντας υπόψη:

1. Τις διατάξεις των άρθρων 24 παρ. 1 και 117 παρ. 3 του Συντάγματος της Ελλάδας.
2. Τις διατάξεις του Ν. 3200/1955 «Περί διοικητικής αποκέντρωσης όπως αυτές τροποποιήθηκαν μεταγενέστερα».
3. Τις διατάξεις του Ν. 3852/2010 «Νέα Αρχιτεκτονική της Αυτοδιοίκησης και της Αποκεντρωμένης Διοίκησης- Πρόγραμμα Καλλικράτης».
4. Τις διατάξεις του Π.δ. 139/2010 «Οργανισμός της Αποκεντρωμένης Διοίκησης Πελοποννήσου, Δυτικής Ελλάδας και Ιονίου».
5. Τις διατάξεις του άρθρου 56 του Ν. 4257/2014 (ΦΕΚ Α' 93), την πράξη 4 του Υπουργικού Συμβουλίου της 06-02-2015 (ΦΕΚ Α' 24) και η αριθμ. 5751/11-02-2015 Διαταγή του Υπουργείου Εσωτερικών και Διοικητικής Ανασυγκρότησης περί άσκησης καθηκόντων του Αρχαιότερου Γενικού Διευθυντή Αποκεντρωμένων Διοικήσεων όταν η θέση του Γενικού Γραμματέα είναι κενή.
6. Τις διατάξεις των άρθρων 37, 38 παρ. 1, 41 παρ. 1 και 3 του Ν. 998/1979 «Περί προστασίας δασών και δασικών εν γένει εκτάσεων», όπως αντικαταστάθηκαν από τις διατάξεις της παρ. 1 του άρθρου 35 του Ν. 4280/2014 και όπως τροποποιήθηκαν και προστέθηκαν (παρ.4 άρθρο 52 του Ν. 4280/2014) με τις διατάξεις του άρθρου 32 του Ν. 4342/2015 (ΦΕΚ 143/τ.Α'/2015).
7. Τις διατάξεις του άρθρου 120 του Ν. 1892/1990 «Για τον εκσυγχρονισμό και την ανάπτυξη και άλλες διατάξεις».

8. Τις υπ' αριθ. 160417/1180/08-07-1980 και 182447/3049/24-09-1980 διαταγές του Υπουργείου Γεωργίας.

9. Την υπ' αριθ. 61369/4482/04-05-2016 αναφορά του Δασαρχείου Πατρών με την οποία προτείνεται η κήρυξη ως αναδασωτέας της αναφερόμενης στο θέμα έκτασης.

10. Τη σύμφωνη γνώμη της Δ/νσης Δασών Αχαΐας, αποφασίζουμε:

Κηρύσσουμε ως Αναδασωτέα, με σκοπό την αποκατάσταση με φυσική αναγέννηση ή τεχνητή αναδάσωση της δασικής βλάστησης που καταστράφηκε διά πυρκαγιάς, έκταση Δημόσια Δασική αείφυλλων πλατύφυλλων (αγριελιές και σπάρτα) με ποσοστό κάλυψης 20-25% εμβαδού 1.690,41 τ.μ. στη θέση «Οδός Ερατεινής» Ανθούπολης, Δ.Κ. Πατρών, ΔΕ Πατρών, Δήμου Πατρέων, Π.Ε. Αχαΐας, η οποία αποτελείται από τα σημεία Α,Β,Γ,Δ,Ε,Ζ,Η,Θ,Ι,Κ,Λ, Α, όπως αυτά φαίνονται και περιγράφονται στο συνημμένο τοπογραφικό διάγραμμα κλίμακας 1:800 το οποίο συνοδεύει την παρούσα και έχει όρια:

Βόρεια: Με δασική έκταση-πρανές.

Νότια: Με δασική έκταση-πρανές και έκταση η οποία έχει κηρυχθεί αναδασωτέα με την υπ' αριθμ. 1966/2007 απόφαση.

Ανατολικά: Με φερόμενο αγρό.

Δυτικά: Με αγροτικό δρόμο.

Επιτρέπεται υποβολή κατ' αυτής αίτησης ακύρωσης στο οικείο Διοικητικό Εφετείο (άρθρο 47 Ν. 3900/2010 ΦΕΚ/213/τ.Α) μέσα σε προθεσμία (60) ημερών που αρχίζει από την επομένη της δημοσίευσης ή κοινοποίησης της (άρθρο 46 Π.δ. 18/1989 - ΦΕΚ/8/Α').

Από τις διατάξεις της απόφασης αυτής δεν προκαλείται δαπάνη σε βάρος του Κρατικού Προϋπολογισμού.

Η απόφαση αυτή να δημοσιευθεί στην Εφημερίδα της Κυβερνήσεως.

Πάτρα 16 Ιουνίου 2016

Ο Ασκών καθήκοντα Γενικού Γραμματέα  
Αποκεντρωμένης Διοίκησης  
ΔΙΟΝΥΣΙΟΣ ΠΑΝΑΓΙΩΤΟΠΟΥΛΟΣ

Χάρτης κλίμακας 1:5000

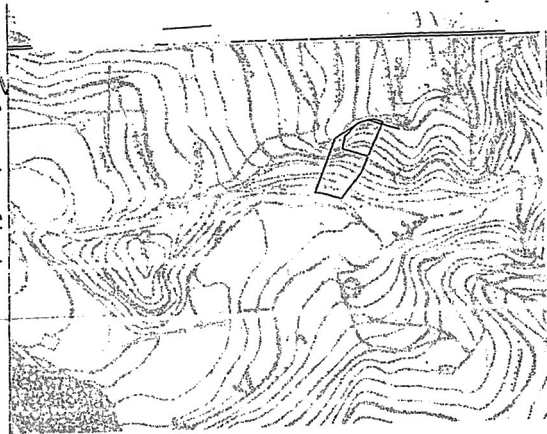

ΣΥΝΤΕΤΑΓΜΕΝΕΣ ΕΓΣΑ 87

A	304218.84	4235919.39
B	304220.55	4235925.02
Γ	304223.04	4235931.99
Δ	304224.21	4235936.57
E	304224.71	4235940.36
Z	304266.85	4235924.47
H	304278.76	4235904.63
Θ	304280.82	4235895.07
I	304279.77	4235890.75
K	304278.23	4235886.51
Λ	304238.81	4235903.84

Ανήκει στην αριθ. 84925/2011/2016 απόφαση ασικών καθηκόντων Γ.Γ.Α.Δ.Π.Δ.Ε.&Ι  
 ΤΟΠΟΓΡΑΦΙΚΟ ΔΙΑΓΡΑΜΜΑ

Δημόσιας δασικής έκτασης εμβαδού 1.690,41 τ. μ. με στοιχεία Α,Β,...Κ,Λ,Α στην θέση «οδός Ερατεινής» Ανθούπολης Δημοτικής Ενότητας Πατρών Δήμου Πατρέων που κάρηκε στις 31-01-2016 και προτείνεται η κήρυξη της ως αναδασωτέας.

**ΕΘΝΙΚΟ ΤΥΠΟΓΡΑΦΕΙΟ**  
 Για τεχνικούς λόγους στο σχεδιάγραμμα,  
 από το ηλεκτρονικό αρχείο, έγινε  
 σμίκρυνση κατά ποσοστό **81%**

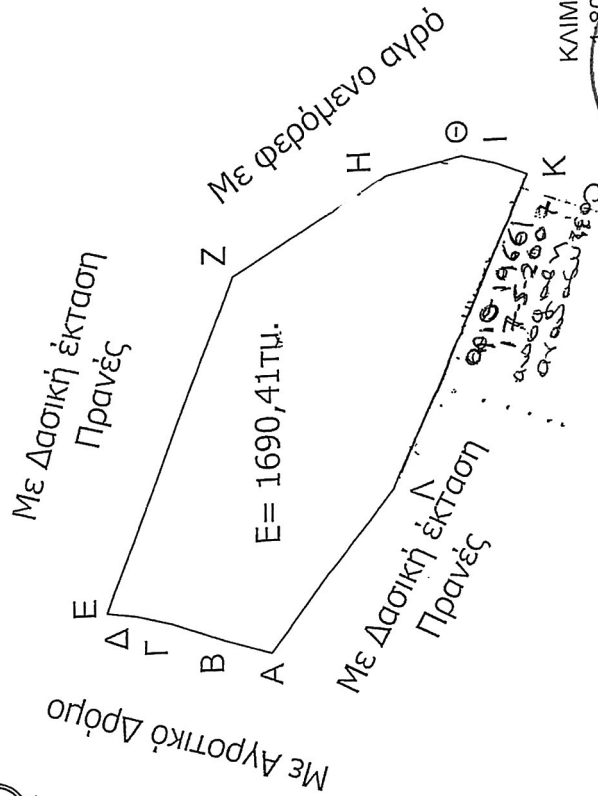

Πάτρα 26-2-2016  
 Ο Σχολιαστής

*[Signature]*  
 Κωνσταντίνος Καραϊσάκος  
 Δασολόγος

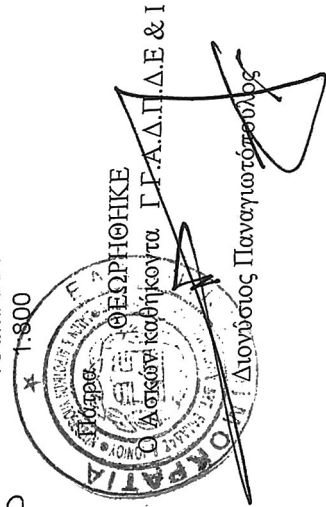
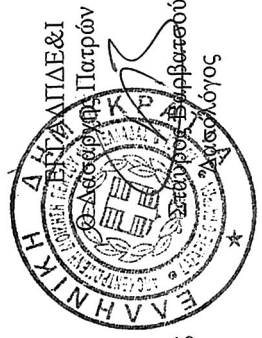



## ΕΘΝΙΚΟ ΤΥΠΟΓΡΑΦΕΙΟ

Την ευθύνη για την εκτύπωση, διαχείριση και κυκλοφορία των φύλλων της Εφημερίδας της Κυβερνήσεως, (ΦΕΚ) στην έντυπη και ηλεκτρονική έκδοση, έχει το **Εθνικό Τυπογραφείο** το οποίο αποτελεί δημόσια υπηρεσία η οποία υπάγεται στο Υπουργείο Εσωτερικών και Διοικητικής Ανασυγκρότησης. Το Εθνικό Τυπογραφείο έχει επίσης την ευθύνη για την κάλυψη των εκτυπωτικών αναγκών του Δημοσίου. (Ν. 3469/2006, Α' 131).

### ΥΠΗΡΕΣΙΕΣ ΠΟΥ ΠΑΡΕΧΕΙ ΤΟ ΕΘΝΙΚΟ ΤΥΠΟΓΡΑΦΕΙΟ

#### 1. ΦΥΛΛΟ ΤΗΣ ΕΦΗΜΕΡΙΔΑΣ ΤΗΣ ΚΥΒΕΡΝΗΣΕΩΣ (ΦΕΚ)

Η **ηλεκτρονική μορφή των ΦΕΚ** καθώς και διάφορες πληροφορίες που σχετίζονται με αυτά, **διατίθενται δωρεάν από την ιστοσελίδα [www.et.gr](http://www.et.gr)**. Για τα ΦΕΚ που δεν έχουν ψηφιοποιηθεί και καταχωρισθεί στην πιο πάνω ιστοσελίδα δίνεται η δυνατότητα δωρεάν αποστολής με ηλεκτρονικό ταχυδρομείο, μετά από αίτηση που υποβάλλεται ηλεκτρονικά με τη συμπλήρωση ειδικής φόρμας.

Η **έντυπη μορφή των ΦΕΚ** διατίθεται για μεμονωμένα φύλλα με το ανάλογο κόστος από το τμήμα Πωλήσεων απευθείας ή με ταχυδρομική αποστολή μέσω αίτησης παραγγελίας στα ΚΕΠ, ενώ για ετήσια συνδρομή από το τμήμα Συνδρομητών. Το κόστος για ασπρόμαυρο ΦΕΚ από 1 έως 16 σελίδες είναι 1€, προσαυξανόμενο κατά 0,20€ για κάθε επιπλέον οκτασέλιδο ή μέρος αυτού.

#### Τρόπος αποστολής κειμένων προς δημοσίευση

- Τα κείμενα για δημοσίευση στο ΦΕΚ, από όλες τις δημόσιες υπηρεσίες και τους φορείς του δημόσιου τομέα, **αποστέλλονται στην διεύθυνση [webmaster.et@et.gr](mailto:webmaster.et@et.gr)** με χρήση προηγμένης ψηφιακής υπογραφής και χρονοσήμανσης.
- Οι περιλήψεις Διακηρύξεων Δημοσίων Συμβάσεων, αποστέλλονται στην ηλεκτρονική διεύθυνση [dds@et.gr](mailto:dds@et.gr) με τη χρήση **απλού** ηλεκτρονικού ταχυδρομείου.
- Κατ' εξαίρεση, πολίτες οι οποίοι δεν έχουν αποκτήσει προηγμένη ηλεκτρονική υπογραφή, μπορούν να αποστέλλουν ταχυδρομικά ή να καταθέτουν με εκπρόσωπό τους κείμενα προς δημοσίευση αποτυπωμένα σε χαρτί, στο Τμήμα Παραλαβής Δημοσιευτέας Ύλης.

**Πληροφορίες σχετικά με την αποστολή/κατάθεση εγγράφων προς δημοσίευση, την πώληση των τευχών και τους ισχύοντες τιμοκαταλόγους για όλες τις υπηρεσίες θα βρείτε στην ιστοσελίδα. Επίσης στην ιστοσελίδα μπορείτε να αναζητήσετε πληροφορίες σχετικά με την πορεία δημοσίευσης των εγγράφων, εφόσον γνωρίζετε τον Κωδικό Αριθμό Δημοσιεύματος (ΚΑΔ). Τον ΚΑΔ εκδίδει το Εθνικό Τυπογραφείο για όλα τα κείμενα που πληρούν τις προϋποθέσεις δημοσίευσης.**

#### 2. ΚΑΛΥΨΗ ΕΚΤΥΠΩΤΙΚΩΝ ΑΝΑΓΚΩΝ του Δημοσίου και των φορέων του

Το Εθνικό Τυπογραφείο μετά από αίτημα φορέα του Δημοσίου αναλαμβάνει να σχεδιάσει και να εκτυπώσει κάρτες, βιβλία, αφίσες, μπλοκ, μηχανογραφικά έντυπα, φακέλους, φακέλους αλληλογραφίας, κ.ά. Επίσης σχεδιάζει και κατασκευάζει σφραγίδες.

### ΕΠΙΚΟΙΝΩΝΙΑ ΜΕ ΤΟ ΕΘΝΙΚΟ ΤΥΠΟΓΡΑΦΕΙΟ

**Ταχυδρομική Διεύθυνση:** Καποδιστρίου 34, τ.κ. 10432, Αθήνα

**ΤΗΛΕΦΩΝΙΚΟ ΚΕΝΤΡΟ:** 210 5279000 - fax: 210 5279054

**ΤΜΗΜΑΤΑ ΕΞΥΠΗΡΕΤΗΣΗΣ ΚΟΙΝΟΥ**

**Πωλήσεων:** (Ισόγειο, τηλ. 210 5279178 - 180)

**Συνδρομητών:** (Ημιόροφος, τηλ. 210 5279136)

**Πληροφοριών:** (Ισόγειο, Γρ. 3 και τηλεφ. κέντρο 210 5279000)

**Παραλαβής Δημ. Ύλης:** (Ισόγειο, τηλ. 210 5279167, 210 5279139)

**Ωράριο για το κοινό:** Δευτέρα ως Παρασκευή: 8:00 - 13:30

Ιστοσελίδα: [www.et.gr](http://www.et.gr)

Πληροφορίες σχετικά με την λειτουργία της ιστοσελίδας: [helpdesk.et@et.gr](mailto:helpdesk.et@et.gr)

Αποστολή ψηφιακά υπογεγραμμένων εγγράφων προς δημοσίευση στο ΦΕΚ: [webmaster.et@et.gr](mailto:webmaster.et@et.gr)

Πληροφορίες για γενικό πρωτόκολλο και αλληλογραφία: [grammateia@et.gr](mailto:grammateia@et.gr)

