



ΕΦΗΜΕΡΙΔΑ ΤΗΣ ΚΥΒΕΡΝΗΣΕΩΣ ΤΗΣ ΕΛΛΗΝΙΚΗΣ ΔΗΜΟΚΡΑΤΙΑΣ

14 Ιουλίου 2016

ΤΕΥΧΟΣ ΤΕΤΑΡΤΟ

Αρ. Φύλλου 197

ΠΕΡΙΕΧΟΜΕΝΑ

ΑΠΟΦΑΣΕΙΣ

- 1 Κήρυξη έκτασης ως αναδασωτέας εμβαδού 1.614,88 τετρ. μέτρων, στη θέση «Γκρέπενο ή Ρέμα» της Τοπικής Κοινότητας Βελίνας Δημοτικής Ενότητας Σικυωνίων του Δήμου Σικυωνίων Περιφερειακής Ενότητας Κορινθίας, λόγω εκχέρσωσης.
- 2 Μερική ανάκληση της υπ' αριθ. 2054/7-11-1989 (Φ.Ε.Κ. 705/Δ'/1989) απόφασης Νομάρχη Κορινθίας, σύμφωνα με την οποία κηρύχθηκε ως «αναδασωτέα» λόγω πυρκαγιάς, έκταση συνολικού εμβαδού 17.460 στρεμμάτων, στη θέση «Βαγιάς- Λιθάρι κ.λπ.» των Κοινοτήτων Πιτσών-Λουτρού-Κορφιιώτισσας - Καμαρίου - Αμφιθέας- Πελλήνης- Ρίζας - Ξυλοκάστρου - Καρυωτικών- Γελινιατικών- Ζεμενού και Θαλερού Νομού Κορινθίας, ως προς επιφάνεια εμβαδού 20.127,33 τετρ. μέτρων, στη θέση «Σπαρτιά» της Τ. Κ. Κορφιιώτισσας Δ. Ε. Ξυλοκάστρου του Δήμου Ξυλοκάστρου - Ευρωστίνης Π.Ε. Κορινθίας.
- 3 Κήρυξη ως αναδασωτέας έκτασης εμβαδού (τμήμα 1) 20,100 στρεμμάτων, που βρίσκεται στην θέση «Πύλα», Τοπικής Κοινότητας Αετού, Δημοτικής Ενότητας Αετού, Δήμου Τριφυλίας, Νομού Μεσσηνίας.

ΑΠΟΦΑΣΕΙΣ

Αριθμ. 14518/430

(1)

Κήρυξη έκτασης ως αναδασωτέας εμβαδού 1.614,88 τετρ. μέτρων, στη θέση «Γκρέπενο ή Ρέμα» της Τοπικής Κοινότητας Βελίνας Δημοτικής Ενότητας Σικυωνίων του Δήμου Σικυωνίων Περιφερειακής Ενότητας Κορινθίας, λόγω εκχέρσωσης.

Ο ΑΣΚΩΝ ΚΑΘΗΚΟΝΤΑ ΓΕΝΙΚΟΥ ΓΡΑΜΜΑΤΕΑ
ΑΠΟΚΕΝΤΡΩΜΕΝΗΣ ΔΙΟΙΚΗΣΗΣ
ΠΕΛΟΠΟΝΝΗΣΟΥ -
ΔΥΤΙΚΗΣ ΕΛΛΑΔΑΣ ΚΑΙ ΙΟΝΙΟΥ

Έχοντας υπόψη :

1. Τις διατάξεις :

α) Του Ν. 2503/1997 «Διοίκηση, οργάνωση, στελέχωση της Περιφέρειας, ρύθμιση θεμάτων για την Τοπική Αυτοδιοίκηση και άλλες διατάξεις».

β) Του Ν. 3200/1955 «Περί διοικητικής αποκέντρωσης» όπως τροποποιήθηκε και συμπληρώθηκε με το Ν.δ. 532/1970 και μεταγενέστερες διατάξεις.

γ) Των άρθρων 6 και 280 του Ν. 3852/2010 (Φ.Ε.Κ. 87/7-6-2010 τ.Α') «Νέα αρχιτεκτονική της Αυτοδιοίκησης και της Αποκεντρωμένης Διοίκησης - Πρόγραμμα Καλλικράτης».

δ) Του Π.δ. 139/2010 (Φ.Ε.Κ. 232/27-12-2010 τ.Α') «Οργανισμός της Αποκεντρωμένης Διοίκησης Πελοποννήσου - Δυτικής Ελλάδας και Ιονίου».

2. Την υπ' αριθ. 40/29-12-2010 (Φ.Ε.Κ. 247/31-12-2010 τ.Α') Πράξη του Υπουργικού Συμβουλίου περί παύσης εκ του Νόμου των Γενικών Γραμματέων των Περιφερειών και διορισμού Γενικών Γραμματέων στις Αποκεντρωμένες Διοικήσεις του Κράτους.

3. Την υπ' αριθ. 4 της 6.2.2015 (Φ.Ε.Κ. 24/Α' 2015) Πράξη του Υπουργικού Συμβουλίου, περί αποδοχής παραιτήσεων των Γενικών Γραμματέων των Αποκεντρωμένων Διοικήσεων της Χώρας και το άρθρο 56 του Ν. 4257/2014 (Φ.Ε.Κ. 93/Α' 14-4-2014).

4. Τις Διαταγές του Υπουργείου Γεωργίας :

α) 160417/1180/8-7-1980, β) 182447/3049/24-8-1980.

5. Τις διατάξεις :

α) Της παρ. 1 άρθρου 24 και της παρ. 3 άρθρου 117 του Συντάγματος της χώρας μας.

β) Του Ν. 998/1979 «Περί προστασίας των δασών και των δασικών εν γένει εκτάσεων της χώρας» και συγκεκριμένα των άρθρων 38 και 41, σε συνδυασμό με την παρ. 1 άρθρου 3 και την παρ. 1ε άρθρου 4 του ίδιου Νόμου, όπως έχει τροποποιηθεί και ισχύει.

6. Την υπ' αριθ. 12608/753/12-2-2016 Πρόταση του Δασαρχείου Κορίνθου, μετά την από 29-1-2016 Έκθεση Αυτοψίας - Φωτοερμηνείας του Δασολόγου Βασιλείου Δελη, σύμφωνα με την οποία η αναφερόμενη στο θέμα έκταση με εμβαδόν 1.614,88 τετρ. μέτρα (χίλια εξακόσια δεκατέσσερα τετρ. μέτρα και ογδόντα οκτώ εκατοστά τετρ. μέτρου), όπως αποτυπώνεται με τα στοιχεία Α, Β, Γ, Δ, Ε, Ζ, Η, Α στο από 29-1-2016 συνημμένο Τοπογραφικό Διάγραμμα κλίμακας 1:500, ενώ καλυπτόταν από δάσος δρυός με ποσοστό συγκόμωσης ανωρόφου περίπου 55% και με υπόροφο αείφυλλα πλατύφυλλα με ποσοστό συγκόμωσης περίπου 50%, που συνιστούσε ενιαίο σύνολο και οργανική ενότητα με το ευρύτερο δάσος της περιοχής, εκχερσώθηκε παράνομα, χωρίς την

άδεια της αρμόδιας Δασικής αρχής, μετά το έτος 1996 και συνεπώς επιβάλλεται η κήρυξη της ως αναδασωτέας, αποφασίζουμε:

Κηρύσσουμε ως αναδασωτέα τη Δημόσια έκταση εμβαδού 1.614,88 τετρ. μέτρων, στη θέση «Γκρέπενο ή Ρέμα» της Τοπικής Κοινότητας Βελίνας Δημοτικής Ενότητας Σικυωνίων του Δήμου Σικυωνίων Περιφερειακής Ενότητας Κορινθίας, η οποία αποτελεί «δάσος» σύμφωνα με την παρ. 1 άρθρου 3 του Ν. 998/1979, όπως τροποποιήθηκε και ισχύει, αποτυπώνεται με τα στοιχεία Α, Β, Γ, Δ, Ε, Ζ, Η, Α στο από 29-1-2016 συνημμένο Τοπογραφικό Διάγραμμα κλίμακας 1:500, εντοπίζεται επί αυτού σε απόσπασμα Ορθοφωτοχάρτη του Ε.Κ.ΧΑ., με κλίμακα 1:5.000, οριοθετείται με τη χρήση συντεταγμένων στο Ε.Γ.Σ.Α. '87 ως εξής:

Σημείο Α : Χ=373805.57 Υ=4204722.65
« Β : Χ=373768.22 Υ=4204714.96
« Γ : Χ=373782.30 Υ=4204666.77
« Δ : Χ=373788.94 Υ=4204670.46
« Ε : Χ=373812.24 Υ=4204683.39
« Ζ : Χ=373809.69 Υ=4204693.76
« Η : Χ=373810.06 Υ=4204707.28

και συνορεύει :

ΒΟΡΕΙΑ : Με δάσος.

ΝΟΤΙΑ : Με μη δασική έκταση.

ΑΝΑΤΟΛΙΚΑ : Με μη δασική έκταση.

ΔΥΤΙΚΑ : Με μη δασική έκταση

όπως φαίνεται και στο ως άνω Τοπογραφικό Διάγραμμα που συντάξε ο Δασολόγος του Δασαρχείου Κορίνθου Βασίλειος Δελής και θεώρησε ο Δασάρχης, με σκοπό την επανεγκατάσταση με φυσική ή τεχνητή αναγέννηση της δασικής βλάστησης που καταστράφηκε από την εκχέρωση.

Από τις διατάξεις της απόφασης αυτής δεν προκαλείται δαπάνη σε βάρος του Κρατικού Προϋπολογισμού.

Κατά της παρούσας απόφασης, σύμφωνα με τις διατάξεις της παρ. 1 άρθρου 47 του Ν. 3900/2010, όπως τροποποίησε το άρθρο 1 του Ν. 702/1977, επιτρέπεται προσφυγή από οποιονδήποτε έχει έννομο συμφέρον, ενώπιον του (αρμοδίου) τριμελούς Διοικητικού Εφετείου, εντός εξήντα ημερών από την επομένη της δημοσίευσής ή κοινοποίησής αυτής.

Η απόφαση αυτή να δημοσιευθεί στην Εφημερίδα της Κυβερνήσεως.

Πάτρα, 25 Απριλίου 2016

Ο Ασκών καθήκοντα Γενικού Γραμματέα

Αποκεντρωμένης Διοίκησης

ΔΙΟΝΥΣΙΟΣ ΠΑΝΑΓΙΩΤΟΠΟΥΛΟΣ

Ανήκει στο αριθμ. 12608/753/12-2-2016 έγγραφο του Δασαρχείου Κορίνθου

Δ/ΝΣΗ ΔΑΣΩΝ ΔΑΣΑΡΧΕΙΟ ΚΟΡΙΝΘΟΥ Κλίμακα σχεδίου 1:500
ΤΟΠΟΓΡΑΦΙΚΟ ΔΙΑΓΡΑΜΜΑ & ΑΠΟΣΠΑΣΜΑ ΕΚ ΤΟΥ ΕΚΧΑ ΟΡΘΟΦΩΤΟΧΑΡΤΗ ΚΛΙΜ.1/5000
 στο οποίο φαίνεται η έκταση δάσος πίν οποία εκχέρωσε ο Δαγρές Σπυρίδωνας του Βασιλείου κάτοικος Βελίνας στην θέση "Γκρέπενο ή Ρέμα" **ΤΚ** Βελίνας Δήμου Σικυωνίων.
 Σχετική η υπ αριθμ 40161/2719/18-05-2015 **μηνύση** του Δασοφ Πυργάκη Γεώργιου
 Συνολικό Εμβαδόν έκτασης 1614,88 τ.μ.

ΕΚΧΕΡΩΣΜΕΝΟ ΔΑΣΟΣ

ΕΜΒΑΔΟΜΕΤΡΗΣΗ ΓΗΠΕΔΟΥ			
Με τη βοήθεια των ορθογωνικών συντεταγμένων των κορυφών του			
ΣΗΜΕΙΟ	X	Y	ΜΗΚΟΣ
A	373805.57	4204722.65	38.14
B	373768.22	4204714.96	50.21
Γ	373782.30	4204666.77	7.59
Δ	373788.94	4204670.46	26.64
E	373812.24	4204683.39	10.68
Z	373809.69	4204693.76	13.52
H	373810.06	4204707.28	16.01
A	373805.57	4204722.65	

$$E = 1/2 \sum (X_i + X_{i+1})(Y_i - Y_{i+1})$$

E = 1614.88 μ2

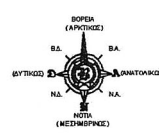
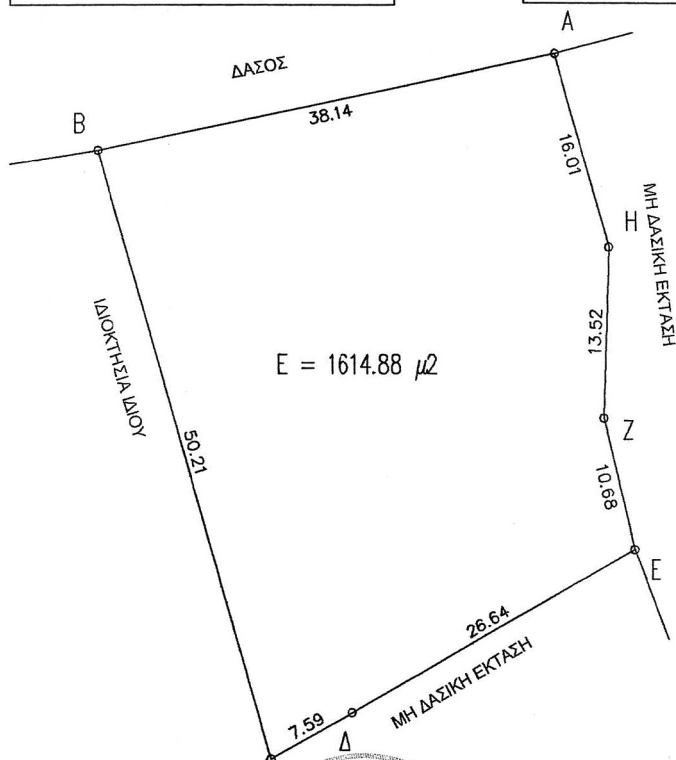
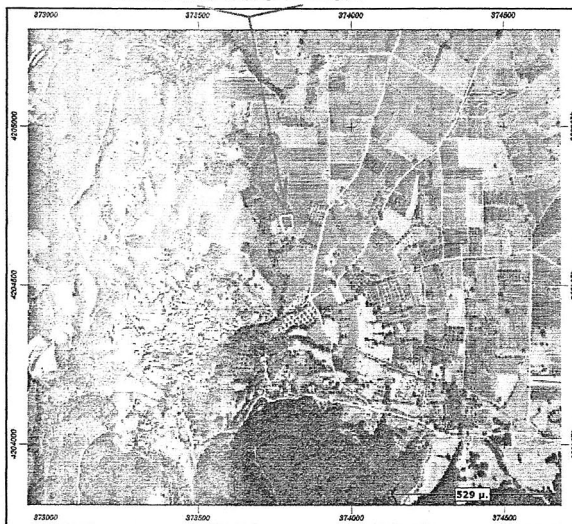

Ανήκει στην αριθμ 14518/430/25-4-2016 απόφαση ... της Δ/νσης Δασών Ν. Κορίνθιας.

ΕΘΝΙΚΟ ΤΥΠΟΓΡΑΦΕΙΟ
 Για τεχνικούς λόγους στο σχεδιάγραμμα, από το ηλεκτρονικό αρχείο, έγινε σμίκρυνση κατά ποσοστό **82%**

Εγκρίθηκε Πάτρα 25/4/16 Ο Γ.Ε.Π. Διτ. Ελ.&Ιον Διόν. Παναγιώτου Γεν. Δ/ντής Χωροταξικής & Περιβαλ/κής Πολιτικής

Θεωρήθηκε Κορίνθος 24/2/16 Ο Δ/ντής Δασών Καλλιπής Παναγιώτης Δασολόγος με Β βαθ

Εγκρίθηκε Κορίνθος 27/2/2016 Ο Δασάρχης Μιχαήλ Παν. Δασολόγος με Β βαθ

Συντάχθηκε Κορίνθος 29-01-2016 ο Συντάκτης Δελής Βασίλειος Δασολόγος με Δ βαθ

Αριθμ. 2754/88 (2)

Μερική ανάκληση της υπ' αριθ. 2054/7-11-1989 (Φ.Ε.Κ. 705/Δ'/1989) απόφασης Νομάρχη Κορινθίας, σύμφωνα με την οποία κηρύχθηκε ως «αναδασωτέα» λόγω πυρκαγιάς, έκταση συνολικού εμβαδού 17.460 στρεμμάτων, στη θέση «Βαγιάς- Λιθάρι κ.λπ.» των Κοινοτήτων Πιτσών-Λουτρού-Κορφιώτισσας - Καμαρίου - Αμφιθέας- Πελλήνης- Ρίζας - Ξυλοκάστρου - Καρυωτικών- Γελινιατικών- Ζεμενού και Θαλερού Νομού Κορινθίας, ως προς επιφάνεια εμβαδού 20.127,33 τετρ. μέτρων, στη θέση "Σπαρτιά" της Τ. Κ. Κορφιώτισσας Δ. Ε. Ξυλοκάστρου του Δήμου Ξυλοκάστρου - Ευρωστίνης Π.Ε. Κορινθίας.

Ο ΑΣΚΩΝ ΚΑΘΗΚΟΝΤΑ ΓΕΝΙΚΟΥ ΓΡΑΜΜΑΤΕΑ
ΑΠΟΚΕΝΤΡΩΜΕΝΗΣ ΔΙΟΙΚΗΣΗΣ
ΠΕΛΟΠΟΝΝΗΣΟΥ - ΔΥΤΙΚΗΣ ΕΛΛΑΔΑΣ
ΚΑΙ ΙΟΝΙΟΥ

Έχοντας υπόψη

1. Τις διατάξεις :

α) Του Ν. 2503/1997 «Διοίκηση, οργάνωση, στελέχωση της Περιφέρειας, ρύθμιση θεμάτων για την Τοπική Αυτοδιοίκηση και άλλες διατάξεις».

β) Του Ν. 3200/1955 «Περί διοικητικής αποκέντρωσης» όπως τροποποιήθηκε και συμπληρώθηκε με το Ν.δ. 532/1970 και μεταγενέστερες διατάξεις,

γ) Των άρθρων 6 και 280 του Ν. 3852/2010 (Φ.Ε.Κ. 87/7-6-2010 τ.Α') «Νέα αρχιτεκτονική της Αυτοδιοίκησης και της Αποκεντρωμένης Διοίκησης - Πρόγραμμα Καλλικράτης».

δ) Του Π.δ. 139/2010 (Φ.Ε.Κ. 232/27-12-2010 τ.Α') «Οργανισμός της Αποκεντρωμένης Διοίκησης Πελοποννήσου - Δυτικής Ελλάδας και Ιονίου».

2. Την υπ' αριθ. 40/29-12-2010 (Φ.Ε.Κ. 247/31-12-2010 τ.Α') Πράξη του Υπουργικού Συμβουλίου περί διαπίστωσης της παύσης εκ του Νόμου των Γενικών Γραμματέων των Περιφερειών και διορισμού Γενικών Γραμματέων στις Αποκεντρωμένες Διοικήσεις του Κράτους.

3. Την υπ' αριθ. 4 της 6.2.2015 (Φ.Ε.Κ. 24/Α' 2015) Πράξη του Υπουργικού Συμβουλίου, περί αποδοχής παραιτήσεων των Γενικών Γραμματέων των Αποκεντρωμένων Διοικήσεων της Χώρας και το άρθρο 56 του Ν. 4257/2014 (Φ.Ε.Κ. 93/Α' 14-4-2014).

4. Τις διατάξεις του Ν. 998/1979 (Φ.Ε.Κ. 289/Α' 1979) «Περί προστασίας των δασών και των δασικών εν γένει εκτάσεων της χώρας», όπως έχουν τροποποιηθεί και ισχύουν σήμερα και συγκεκριμένα της παρ. 4 άρθρου 44, όπως προστέθηκε με το άρθρο 36 του Ν. 3698/2008 και αντικαταστάθηκε με την παρ. 3 άρθρου 35 του Ν. 4280/2014 (Φ.Ε.Κ. 159/Α' 2014), καθώς και την παρ. 1α, 2, 3 άρθρου 67 όπως αντικαταστάθηκε με το άρθρο 39 Ν. 4280/2014 «Περιβαλλοντική αναβάθμιση και ιδιωτική πολεοδόμηση - Βιώσιμη ανάπτυξη οικισμών - Ρυθμίσεις δασικής νομοθεσίας και άλλες διατάξεις».

5. Την υπ' αριθ. 160417/1180/8-7-1980 βασική Εγκύκλιο Δ/γής του Υπουργείου Γεωργίας, με την οποία παρέχονται οδηγίες για τις αναδασωτέες εκτάσεις.

6. Την υπ' αριθ. 105545/534/1-9-2014 Δ/γής του Υ.Π.Ε.Κ.Α. «Εφαρμογή άρθρου 35 Ν. 4280/2014 - Φ.Ε.Κ. 159/Α' 2014».

7. Την υπ' αριθ. 117080/6353/13-11-2014 (ΑΔΑ : 77ΣΕ0-ΙΒ3) Δ/γής Υ.Π.Ε.Κ.Α. «Περί της διαδικασίας άρσης ή ανάκλησης αποφάσεων αναδάσωσης».

8. Την υπ' αριθ. 124581/2774/26-5-2015 Δ/γής Υ.Π.Α.Π.Ε.Ν. «Περί της διαδικασίας άρσης ή ανάκλησης αποφάσεων αναδάσωσης - Διευκρινήσεις».

9. Την υπ' αριθ. 2054/7-11-1989 (Φ.Ε.Κ. 705/Δ'/1989) απόφαση Νομάρχη Κορινθίας, σύμφωνα με την οποία κηρύχθηκε ως «αναδασωτέα» λόγω πυρκαγιάς, έκταση συνολικού εμβαδού 17.460 στρεμμάτων, στη θέση «Βαγιάς - Λιθάρι κ.λπ.» των Κοινοτήτων Πιτσών - Λουτρού-Κορφιώτισσας - Καμαρίου - Αμφιθέας - Πελλήνης - Ρίζας- Ξυλοκάστρου - Καρυωτικών - Γελινιατικών - Ζεμενού και Θαλερού Νομού Κορινθίας.

10. Την 4314/19-12-2013 πράξη χαρακτηρισμού του Δασάρχη Ξυλοκάστρου, σύμφωνα με την οποία η έκταση που βρίσκεται στη θέση «Σπαρτιά» της Τ. Κ. Κορφιώτισσας Δήμου Ξυλοκάστρου-Ευρωστίνης, εμβαδού 20.127,33 τ.μ., όπως αυτή απεικονίζεται στο από Οκτώβριο 2013 τοπογραφικό διάγραμμα της Τοπογράφου Μηχανικού Ιωάννας Κατσικαλή, με συντεταγμένες ΕΓΣΑ ' 87 κλίμακα 1:500 και στοιχεία 1, 2, 3...25, 26, 1 που συνοδεύει την παραπάνω πράξη, χαρακτηρίστηκε ως δασική της παρ. 2 του άρθρου 3 του Ν. 998/1979 όπως ισχύει.

11. Την 85557/2978/17-11-2015 απόφαση του Ασκούντα καθήκοντα Γεν. Γραμματέα Αποκεντρωμένης Διοίκησης Πελ/σου, Δυτ. Ελλάδας και Ιονίου (ΑΔΑ: 7ΜΤΡΟΡ1Φ-5ΣΚ) σύμφωνα με την οποία η ανωτέρω έκταση αναγνωρίστηκε ως ιδιωτική κτήση, επί της οποίας το Δημόσιο δεν θεμελιώνει δικαίωμα κυριότητας και η οποία δεν υπάγεται καθοιονδήποτε τρόπο στις διατάξεις της Δασικής Νομοθεσίας (άρθρο 67 Ν. 998/1979).

12. Την υπ' αριθ. 3326/96/14-1-2016 Πρόταση του Δασαρχείου Ξυλοκάστρου, για τη μερική ανάκληση της υπ' αριθ. 2054/7-11-1989 (Φ.Ε.Κ. 705/Δ'/1989) ανωτέρω απόφασης Νομάρχη Κορινθίας, σύμφωνα με την οποία κηρύχθηκε ως «αναδασωτέα» λόγω πυρκαγιάς, έκταση συνολικού εμβαδού 17.460 στρεμμάτων, στη θέση «Βαγιάς - Λιθάρι κ.λπ.» των Κοινοτήτων Πιτσών - Λουτρού - Κορφιώτισσας - Καμαρίου - Αμφιθέας - Πελλήνης - Ρίζας - Ξυλοκάστρου - Καρυωτικών - Γελινιατικών - Ζεμενού και Θαλερού Νομού Κορινθίας, ως προς επιφάνεια εμβαδού 20.127,33 τετρ. μέτρων, στη θέση «Σπαρτιά» της Τ. Κ. Κορφιώτισσας Δ. Ε. Ξυλοκάστρου του Δήμου Ξυλοκάστρου- Ευρωστίνης Π.Ε. Κορινθίας, όπως αποτυπώνεται με τα στοιχεία 1, 2, 3, 25, 26, 1 στο από 12-1-2016 Τοπογραφικό Διάγραμμα κλίμακας 1:1.000, του Δασολόγου Δασαρχείου Ξυλοκάστρου Περικλή Μεβούνου και εντοπίζεται επί αυτού σε απόσπασμα Φύλλου Χάρτη Ξυλοκάστρου, με κλίμακα 1 : 75.000, με το αιτιολογικό ότι αυτή αποτελεί έκταση η οποία δεν εντάσσεται στην παρ. 1 άρθρου 3 Ν. 998/1979, δεν υπάγεται στις διατάξεις της Δασικής Νομοθεσίας (παρ. 1 α - 2 άρθρου 67 Ν.998/1979) και σύμφωνα με το άρθρο 67 παρ. 3 Ν.998/1979 η σχετική πράξη αναδάσωσης ανακαλείται, αποφασίζουμε:

Τη Μερική ανάκληση της υπ' αριθ. 2054/7-11-1989 (Φ.Ε.Κ. 705/Δ'/1989) απόφασης Νομάρχη Κορινθίας, σύμφωνα με την οποία κηρύχθηκε ως «αναδασωτέα»

λόγω πυρκαγιάς, έκταση συνολικού εμβαδού 17.460 στρεμμάτων, στη θέση «Βαγιάς - Λιθάρι κ.λπ.» των Κοινοτήτων Πιτσών - Λουτρού -Κορφιώτισσας - Καμαρίου- Αμφιθέας - Πελλήνης - Ρίζας - Ξυλοκάστρου - Καρυωτικών- Γελινιατικών - Ζεμενού και Θαλερού Νομού Κορινθίας, ως προς επιφάνεια εμβαδού 20.127.33 τετρ. μέτρων, στη θέση «Σπαρτιά» της Τ.Κ. Κορφιώτισσας Δ. Ε. Ξυλοκάστρου του Δήμου Ξυλοκάστρου - Ευρωστίνης Π.Ε. Κορινθίας, όπως αποτυπώνεται με τα στοιχεία 1, 2, 3, 25, 26, 1 στο από 12-1-2016 συνημμένο Τοπογραφικό Διάγραμμα κλίμακας 1:1.000, του Δασολόγου Δασαρχείου Ξυλοκάστρου Περικλή Μενούου, εντοπίζεται επί αυτού σε απόσπασμα Φύλλου Χάρτη Ξυλοκάστρου, με κλίμακα 1:75.000 και οριοθετείται με χρήση συντεταγμένων του Ε.Γ.Σ.Α. '87 ως εξής :

ΚΟΡΥΦΕΣ	Χ	Ψ
1.	371811.35	4215351.65
2.	371888.16	4215347.68
3.	371896.76	4215320.55
4.	371933.92	4215281.69
5.	371943.01	4215257.30
6.	371918.02	4215227.03
7.	371896.93	4215219.35
8.	371881.19	4215202.29
9.	371876.04	4215187.50
10.	371863.66	4215167.71
11.	371825.81	4215137.35
12.	371814.18	4215122.68

13.	371797.79	4215131.32
14.	371778.80	4215153.12
15.	371780.67	4215158.87
16.	371795.71	4215180.03
17.	371813.95	4215206.83
18.	371817.84	4215225.65
19.	371817.79	4215242.78
20.	371821.96	4215256.41
21.	371812.15	4215297.50
22.	371805.12	4215308.97
23.	371795.50	4215319.97
24.	371782.47	4215327.28
25.	371770.50	4215331.94
26.	371795.98	4215341.24

δεδομένου ότι αυτή αποτελεί έκταση η οποία δεν υπάγεται στις διατάξεις της Δασικής Νομοθεσίας καθοιωνδήποτε τρόπο και έχει αναγνωρισθεί ως ιδιωτική κτήση (παρ. 1 α - 2 άρθρου 67 Ν.998/1979) και ως μη υπαγόμενη στην παρ. 1 άρθρου 3 Ν. 998/1979, σύμφωνα με το άρθρο 67 παρ. 3 Ν. 998/1979 όπως ισχύει, η σχετική πράξη αναδάσωσης ανακαλείται.

Η απόφαση αυτή να δημοσιευθεί στην Εφημερίδα της Κυβερνήσεως.

Πάτρα, 11 Απριλίου 2016

Ο Ασκών καθηκοντα Γενικού Γραμματέα
Αποκεντρωμένης Διοίκησης
ΔΙΟΝΥΣΙΟΣ ΠΑΝΑΓΙΩΤΟΠΟΥΛΟΣ

ΕΘΝΙΚΟ ΤΥΠΟΓΡΑΦΕΙΟ
 Για τεχνικούς λόγους στο σχεδιάγραμμα,
 από το ηλεκτρονικό αρχείο, έγινε
 σμίκρυνση κατά ποσοστό **55%**

ΣΤΡΩΤΗΡΙΑΣ	ΚΟΡΥΦΗ	ΑΥΤΟΜΑΤΟΥΣ	ΕΠΙΣΤΡΩΤΗΡΙΑΣ	ΔΙΑΥΡΟΣ
1	42111185	4211551184	7659	7659
2	4211888119	4211884708	28446	28446
3	421189176	4211892015	8377	8377
4	4211526169	4211526169	26003	26003
5	421181318	421181318	3924	3924
6	421182718	421182718	3924	3924
7	421181318	421181318	3331	3331
8	421181318	421181318	1866	1866
9	421181318	421181318	3331	3331
10	421181318	421181318	4859	4859
11	421181318	421181318	1866	1866
12	4211513132	4211513132	28446	28446
13	4211513132	4211513132	605	605
14	4211518003	4211518003	2336	2336
15	4211518003	4211518003	2336	2336
16	4211518003	4211518003	1715	1715
17	4211518003	4211518003	1715	1715
18	4211518003	4211518003	1715	1715
19	4211518003	4211518003	1715	1715
20	4211518003	4211518003	1715	1715
21	4211518003	4211518003	1715	1715
22	4211518003	4211518003	1715	1715
23	4211518003	4211518003	1715	1715
24	4211518003	4211518003	1715	1715
25	4211518003	4211518003	1715	1715
26	4211518003	4211518003	1715	1715
27	4211518003	4211518003	1715	1715
28	4211518003	4211518003	1715	1715
29	4211518003	4211518003	1715	1715
30	4211518003	4211518003	1715	1715
31	4211518003	4211518003	1715	1715
32	4211518003	4211518003	1715	1715
33	4211518003	4211518003	1715	1715
34	4211518003	4211518003	1715	1715
35	4211518003	4211518003	1715	1715
36	4211518003	4211518003	1715	1715
37	4211518003	4211518003	1715	1715
38	4211518003	4211518003	1715	1715
39	4211518003	4211518003	1715	1715
40	4211518003	4211518003	1715	1715
41	4211518003	4211518003	1715	1715
42	4211518003	4211518003	1715	1715
43	4211518003	4211518003	1715	1715
44	4211518003	4211518003	1715	1715
45	4211518003	4211518003	1715	1715
46	4211518003	4211518003	1715	1715
47	4211518003	4211518003	1715	1715
48	4211518003	4211518003	1715	1715
49	4211518003	4211518003	1715	1715
50	4211518003	4211518003	1715	1715
51	4211518003	4211518003	1715	1715
52	4211518003	4211518003	1715	1715
53	4211518003	4211518003	1715	1715
54	4211518003	4211518003	1715	1715
55	4211518003	4211518003	1715	1715
56	4211518003	4211518003	1715	1715
57	4211518003	4211518003	1715	1715
58	4211518003	4211518003	1715	1715
59	4211518003	4211518003	1715	1715
60	4211518003	4211518003	1715	1715
61	4211518003	4211518003	1715	1715
62	4211518003	4211518003	1715	1715
63	4211518003	4211518003	1715	1715
64	4211518003	4211518003	1715	1715
65	4211518003	4211518003	1715	1715
66	4211518003	4211518003	1715	1715
67	4211518003	4211518003	1715	1715
68	4211518003	4211518003	1715	1715
69	4211518003	4211518003	1715	1715
70	4211518003	4211518003	1715	1715
71	4211518003	4211518003	1715	1715
72	4211518003	4211518003	1715	1715
73	4211518003	4211518003	1715	1715
74	4211518003	4211518003	1715	1715
75	4211518003	4211518003	1715	1715
76	4211518003	4211518003	1715	1715
77	4211518003	4211518003	1715	1715
78	4211518003	4211518003	1715	1715
79	4211518003	4211518003	1715	1715
80	4211518003	4211518003	1715	1715
81	4211518003	4211518003	1715	1715
82	4211518003	4211518003	1715	1715
83	4211518003	4211518003	1715	1715
84	4211518003	4211518003	1715	1715
85	4211518003	4211518003	1715	1715
86	4211518003	4211518003	1715	1715
87	4211518003	4211518003	1715	1715
88	4211518003	4211518003	1715	1715
89	4211518003	4211518003	1715	1715
90	4211518003	4211518003	1715	1715
91	4211518003	4211518003	1715	1715
92	4211518003	4211518003	1715	1715
93	4211518003	4211518003	1715	1715
94	4211518003	4211518003	1715	1715
95	4211518003	4211518003	1715	1715

ΤΟΠΟΓΡΑΦΙΚΟ ΔΙΑΓΡΑΜΜΑ ΚΛΙΜΑΚΑΣ 1:75.000
 ΣΤΟ ΟΠΟΙΟ ΦΑΙΝΕΤΑΙ, ΜΕ ΚΤΙΡΙΟ ΧΡΩΜΑ, ΟΙΚΟΚΛΗΡΗ Η ΕΚΤΑΣΗ ΠΟΥ ΚΗΡΥΧΘΗΚΕ
 ΑΝΑΔΑΣΤΕΑ, ΜΕ ΤΗΝ 2054/7-11-1989 ΑΠΟΦΑΣΗ Ν. ΚΟΡΙΝΘΙΑΣ
 ΜΕ ΚΟΚΚΙΝΟ ΧΡΩΜΑ ΕΠΙΣΗΜΑΙΝΕΤΑΙ Η ΠΡΟΤΕΙΝΟΜΕΝΗ ΕΚΤΑΣΗ

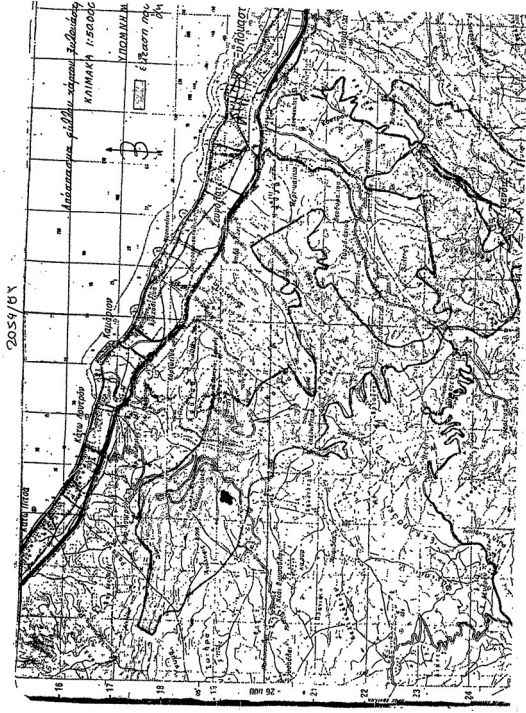

το υπ. αριθ: 2226146/4-1-2016 έγγραφο του Διασφαλείου Συλλογιστήρου
 Γραφείο Διαγράμματα Κλιμακας 1:1000
 ΑΠΟΙΟ ΦΑΙΝΕΤΑΙ Η ΕΚΤΑΣΗ ΣΤΗ ΘΕΣΗ «ΣΠΑΡΤΙΑ», ΚΟΡΦΟΠΙΣΣΑΣ ΚΟΡΙΝΘΙΑΣ,
 ΤΗΝ ΟΠΟΙΑ ΠΡΟΤΕΙΝΕΤΑΙ ΝΑ ΑΡΘΕΙ Ο ΑΝΑΔΑΣΤΕΟΣ ΧΑΡΑΚΤΗΡΑΣ ΤΗΣ

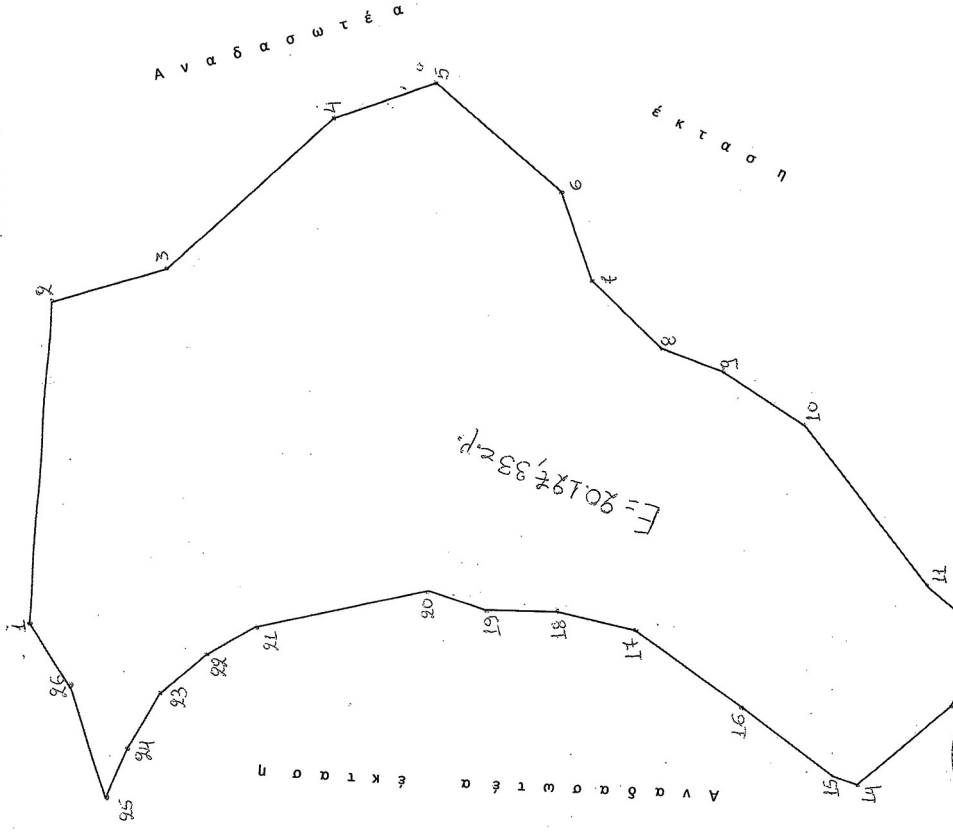

ΕΛΛΗΝΙΚΗ ΔΗΜΟΚΡΑΤΙΑ
 ΥΠΟΥΡΓΕΙΟ ΠΕΡΙΧΕΙΡΣΗΣ ΑΣΦΑΛΕΙΑΣ ΚΑΙ ΠΡΟΣΤΑΣΙΑΣ ΤΗΣ ΠΑΤΡΙΔΟΣ
 ΓΕΝΙΚΗ ΔΙΕΥΘΥΝΣΗ ΧΩΡΟΤΑΞΙΑΣ & ΠΕΡΙΧΕΙΡΣΗΣ ΑΣΦΑΛΕΙΑΣ ΚΑΙ ΠΡΟΣΤΑΣΙΑΣ ΤΗΣ ΠΑΤΡΙΔΟΣ
 ΔΙΟΙΚΗΣΗ ΠΕΡΙΧΕΙΡΣΗΣ ΑΣΦΑΛΕΙΑΣ ΚΑΙ ΠΡΟΣΤΑΣΙΑΣ ΤΗΣ ΠΑΤΡΙΔΟΣ
 ΓΕΝΙΚΟΣ ΔΙΕΥΘΥΝΤΗΣ ΧΩΡΟΤΑΞΙΑΣ & ΠΕΡΙΧΕΙΡΣΗΣ ΑΣΦΑΛΕΙΑΣ ΚΑΙ ΠΡΟΣΤΑΣΙΑΣ ΤΗΣ ΠΑΤΡΙΔΟΣ
 Ο ΣΥΝΤΑΚΤΗΣ ΠΕΡΙΚΛΗΣ ΜΕΝΟΥΝΟΣ
 Αποσολογός με Δ βαθμό

ΕΛΛΗΝΙΚΗ ΔΗΜΟΚΡΑΤΙΑ
 ΥΠΟΥΡΓΕΙΟ ΠΕΡΙΧΕΙΡΣΗΣ ΑΣΦΑΛΕΙΑΣ ΚΑΙ ΠΡΟΣΤΑΣΙΑΣ ΤΗΣ ΠΑΤΡΙΔΟΣ
 ΓΕΝΙΚΗ ΔΙΕΥΘΥΝΣΗ ΧΩΡΟΤΑΞΙΑΣ & ΠΕΡΙΧΕΙΡΣΗΣ ΑΣΦΑΛΕΙΑΣ ΚΑΙ ΠΡΟΣΤΑΣΙΑΣ ΤΗΣ ΠΑΤΡΙΔΟΣ
 ΔΙΟΙΚΗΣΗ ΠΕΡΙΧΕΙΡΣΗΣ ΑΣΦΑΛΕΙΑΣ ΚΑΙ ΠΡΟΣΤΑΣΙΑΣ ΤΗΣ ΠΑΤΡΙΔΟΣ
 ΓΕΝΙΚΟΣ ΔΙΕΥΘΥΝΤΗΣ ΧΩΡΟΤΑΞΙΑΣ & ΠΕΡΙΧΕΙΡΣΗΣ ΑΣΦΑΛΕΙΑΣ ΚΑΙ ΠΡΟΣΤΑΣΙΑΣ ΤΗΣ ΠΑΤΡΙΔΟΣ
 Ο ΣΥΝΤΑΚΤΗΣ ΠΕΡΙΚΛΗΣ ΜΕΝΟΥΝΟΣ
 Αποσολογός με Δ βαθμό

Αριθμ. 52965/1443 (3)

Κήρυξη ως αναδασωτέας έκτασης εμβαδού (τμήμα 1) 20,100 στρεμμάτων, που βρίσκεται στην θέση «Πύλα», Τοπικής Κοινότητας Αετού, Δημοτικής Ενότητας Αετού, Δήμου Τριφυλίας, Νομού Μεσσηνίας.

Ο ΑΣΚΩΝ ΚΑΘΗΚΟΝΤΑ ΓΕΝΙΚΟΥ ΓΡΑΜΜΑΤΕΑ
ΑΠΟΚΕΝΤΡΩΜΕΝΗΣ ΔΙΟΙΚΗΣΗΣ
ΠΕΛΟΠΟΝΝΗΣΟΥ - ΔΥΤΙΚΗΣ ΕΛΛΑΔΑΣ
ΚΑΙ ΙΟΝΙΟΥ

Έχοντας υπόψη:

1. Τις δ/ξεις των αρ. 24 παρ. 1 και 117 παρ. 3 του Συντάγματος.

2. Τις δ/ξεις «του άρθρου 90 του Κώδικα Νομοθεσίας για την Κυβέρνηση και τα Κυβερνητικά όργανα» (Π.δ. 63/2005, ΦΕΚ 98Α/2005).

3. Τις δ/ξεις του Ν. 3852/2010 «Νέα Αρχιτεκτονική της Αυτοδιοίκησης και της Αποκεντρωμένης Διοίκησης - Πρόγραμμα Καλλικράτης».

4. Τις δ/ξεις του Π.δ. 139/2010 «Οργανισμός της Αποκεντρωμένης Διοίκησης Πελοποννήσου, Δυτικής Ελλάδας και Ιονίου».

5. Τις δ/ξεις του Ν. 3208/2003 «Προστασία των Δασικών οικοσυστημάτων κ.λπ.»

6. Τις δ/ξεις του Ν.998/1979 «περί προστασίας των δασών κ.λπ.» και ειδικότερα του του άρθρου 41 παρ. 1 και του άρθρου 38 παρ. 1.

7. Τις δ/γές του Υπουργείου Γεωργίας:

α) 160417/1180/8-7-80 β) 182447/3049/24-9-80

8. Την αριθμ. 221525/4195/21-09-11 Δ/γη του Υ.ΠΕ.Κ.Α.

9. Τις διατάξεις του άρθρου 26 του Ν. 4061/2012 (ΦΕΚ 66 Α'), «Διαχείριση και προστασία ακινήτων Υπουργείου Αγροτικής Ανάπτυξης και Τροφίμων - Ρύθμιση εμπραγμάτων δικαιωμάτων και λοιπές διατάξεις».

10. Τις διατάξεις του άρθρου 56 του Ν.4257/2014 (ΦΕΚ 93/τ.Α' /14-4-2014), «Επείγουσες ρυθμίσεις αρμοδιότητας Υπουργείου Εσωτερικών».

11. Την αρ. 4/6-2-2015 (ΦΕΚ 24/τ.Α/6-2-2015) πράξη του Υπουργικού Συμβουλίου, περί αποδοχής παραιτήσεων των Γενικών Γραμματέων των Αποκεντρωμένων Διοικήσεων της Χώρας.

12. Την αριθμ. 967/05-04-2016 πρόταση του Δασαρχείου Κυπαρισσίας περί κηρύξεως αναδασωτέας, της αναφερομένης στο θέμα έκτασης, αποφασίζουμε:

Κηρύσσουμε ως αναδασωτέα δημόσια δασική έκταση, η οποία καταστράφηκε από πυρκαγιά, την 03-09-2015, με σκοπό την προστασία για την επαναδημιουργία της βλάστησης, εμβαδού (τμήμα 1) είκοσι στρεμμάτων και εκατό τετραγωνικών μέτρων (20,100 στρεμ.), που βρίσκεται στην θέση «Πύλα», Τοπικής Κοινότητας Αετού, Δημοτικής Ενότητας Αετού, Δήμου Τριφυλίας, Νομού Μεσσηνίας, προσδιορίζεται από τα σημεία: 1, 2, 3,....., 15, 16, Π, Ρ, 1 και έχει όρια:

Ανατολικά : Με δρόμο.

Δυτικά : Με αναδασωτέα δημόσια δασική έκταση σύμφωνα με την αριθμ. 2413/07-11-1986 απόφαση Νομάρχη Μεσσηνίας ύστερα από πυρκαγιά.

Βόρεια : Με δρόμο.

Νότια : Με δρόμο και αναδασωτέα δημόσια δασική έκταση σύμφωνα με την αριθμ. 2413/07-11-1986 απόφαση Νομάρχη Μεσσηνίας ύστερα από πυρκαγιά.

Όπως περιγράφονται στην από 29-02-2016 έκθεση αυτοψίας της Δασοπόνου του Δασαρχείου Κυπαρισσίας Δήμητρας Αλεξανδροπούλου και εμφανίζονται στο από 26-02-2016 συνημμένο τοπογραφικό διάγραμμα κλίμακας 1:2500 της ιδίας. Προβλέπεται φυσική αναγέννηση της δασικής βλάστησης που καταστράφηκε.

Άσκηση αίτησης ακύρωσης κατά αυτής γίνεται ενώπιον του (οικείου) Τριμελούς Εφετείου εντός εξήντα ημερών από την επομένη της δημοσίευσης ή της κοινοποίησής της.

Από την εφαρμογή των κανονιστικών διατάξεων της απόφασης αυτής δεν προκαλείται δαπάνη σε βάρος του κρατικού προϋπολογισμού σύμφωνα με το «άρθρο 90 του Κώδικα Νομοθεσίας για την Κυβέρνηση και τα Κυβερνητικά όργανα» (Π.δ. 63/2005, ΦΕΚ 98Α/2005).

Η απόφαση αυτή να δημοσιευθεί στην Εφημερίδα της Κυβερνήσεως.

Πάτρα, 22 Ιουνίου 2016

Ο Ασκών καθήκοντα Γενικού Γραμματέα
Αποκεντρωμένης Διοίκησης

ΔΙΟΝΥΣΙΟΣ ΠΑΝΑΓΙΩΤΟΠΟΥΛΟΣ

ΕΘΝΙΚΟ ΤΥΠΟΓΡΑΦΕΙΟ
 Για τεχνικούς λόγους στο σχεδιάγραμμα, από το ηλεκτρονικό αρχείο, έγινε **34%** μικρότερη κατά ποσοστό



ΚΛΙΜΑΚΑ 1/2500
ΤΜΗΜΑ 1 (1,2,3,.....,15,16,Π,Ρ,1) **ΑΝΑΔΑΣΩΤΕΑ**
ΔΗΜΟΣΙΑ ΔΑΣΙΚΗ ΕΚΤΑΣΗ ΕΜΒΑΔΟΥ 20,100 στρ.
(Α,Β,Γ,.....,Ψ,Ω,Α1,.....Δ1,Ε,Α) ΚΑΙΕΙΑ ΔΗΜΟΣΙΑ ΔΑΣΙΚΗ ΕΚΤΑΣΗ
ΕΜΒΑΔΟΥ 310,468 στρ. ΤΜΗΜΑ ΕΥΡΥΤΕΡΗΣ ΑΝΔΑ. ΕΚΤΑΣΗΣ
ΣΥΜΦΩΝΑ ΜΕ ΤΗΝ ΑΡΙΘΜ. 2413/Γ-11-1986 ΑΠΟΦ. κ. ΝΙΡΧΗ ΜΕΣΣΗΝΙΑΣ
ΛΟΤΩ ΠΥΡΚΑΓΙΑΣ

Καποδιστριαύ 26-2-2016
 Η Σύγκλητος
 Τ. Υ.
 Δήληρας Αλεξάνδρου
 Δασολόγος

Καποδιστριαύ 15-2-2016
 Ο Δήληρας Δασών
 Τ. Υ.
 Γεώργιος Σαμψόπουλος
 Δασολόγος

Καποδιστριαύ 7-2-2016
 Γενικός Γραμματέας Αποκεντρωμένης
 Διοίκησης Πελοποννήσου
 Τ. Υ.
 Διονύσιος Παπαγεωργίου

Καποδιστριαύ 2-11-2016
 Ο Δασάρχης Καπαροπόλεως
 Τ. Υ.
 Νικόλαος Χριστοφίδου
 Δασολόγος

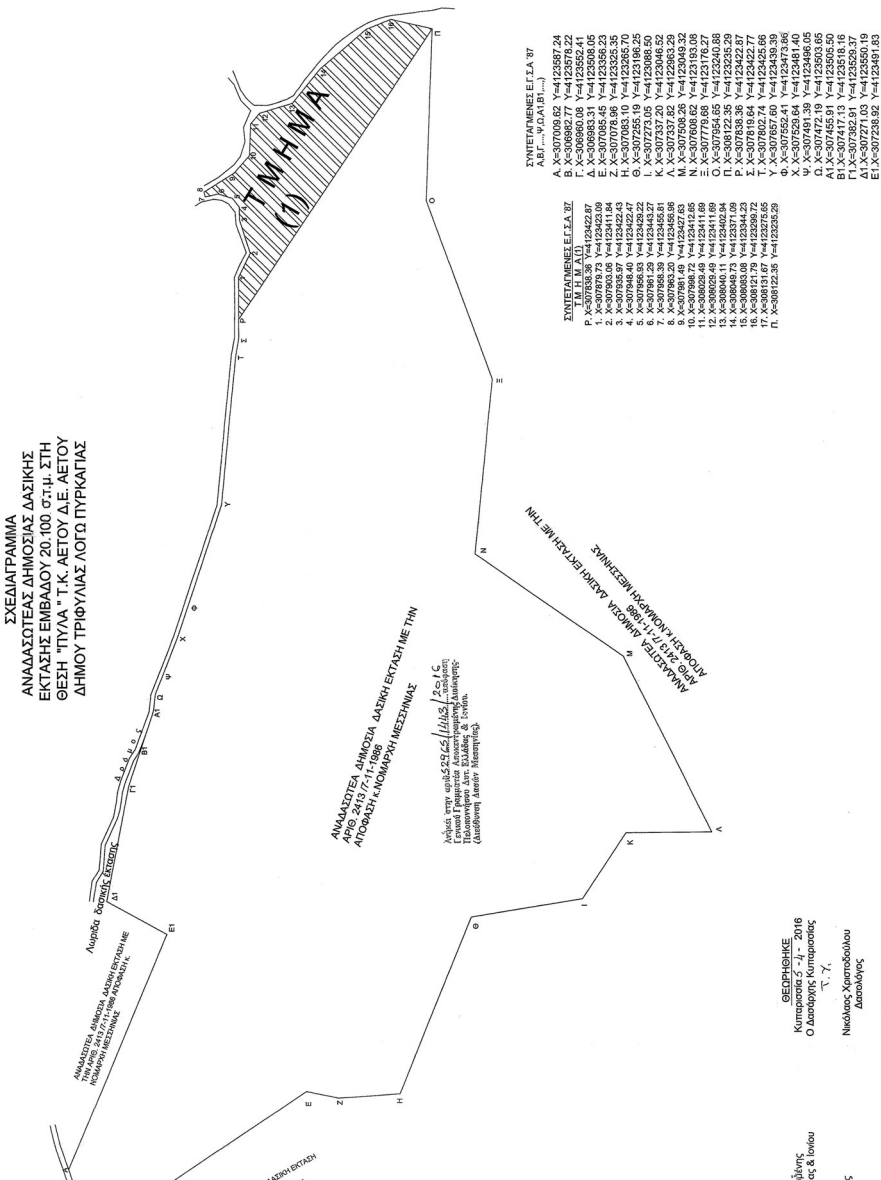

- ΣΥΜΠΛΗΡΩΜΕΝΟ ΕΓΧΕΙΡ. 37**
 Α,Β,Γ,.....,Ψ,Ω,Α1,Β1,.....,1
 Α, Χ=307008.62 Υ=4123587.24
 Β, Χ=306952.77 Υ=4123573.22
 Γ, Χ=306952.77 Υ=4123573.22
 Δ, Χ=306953.31 Υ=4123508.05
 Ε, Χ=307085.45 Υ=4123586.23
 ΣΤ, Χ=307085.45 Υ=4123586.23
 Ζ, Χ=307085.10 Υ=4123585.70
 Η, Χ=307085.10 Υ=4123585.70
 Θ, Χ=307255.19 Υ=4123186.25
 Ι, Χ=307273.05 Υ=4123085.50
 Κ, Χ=307273.05 Υ=4123085.50
 Λ, Χ=307337.82 Υ=4122963.29
 Μ, Χ=307337.82 Υ=4122963.29
 Ν, Χ=307594.65 Υ=4123043.32
 Ξ, Χ=307594.65 Υ=4123043.32
 Ο, Χ=307594.65 Υ=4123240.88
 Π, Χ=308122.38 Υ=4123325.29
 Ρ, Χ=308122.38 Υ=4123325.29
 Σ, Χ=307819.64 Υ=4123442.77
 Τ, Χ=307802.74 Υ=4123425.86
 Υ, Χ=307552.41 Υ=4123425.86
 Φ, Χ=307552.41 Υ=4123425.86
 Ψ, Χ=307491.38 Υ=4123461.40
 Ω, Χ=307491.38 Υ=4123461.40
 Α1, Χ=307455.91 Υ=4123595.50
 Β1, Χ=307417.13 Υ=4123518.16
 Γ1, Χ=307271.03 Υ=4123561.19
 Δ1, Χ=307271.03 Υ=4123561.19
 Ε1, Χ=307284.92 Υ=4123461.83

- ΣΥΜΠΛΗΡΩΜΕΝΟ ΕΓΧΕΙΡ. 37**
 Α,Β,Γ,.....,Ψ,Ω,Α1,Β1,.....,1
 Ρ, Χ=307838.38 Υ=412422.87
 ΣΤ, Χ=307838.38 Υ=412422.87
 Ζ, Χ=307838.38 Υ=412422.87
 Η, Χ=307838.38 Υ=412422.87
 Θ, Χ=307838.38 Υ=412422.87
 Ι, Χ=307838.38 Υ=412422.87
 Κ, Χ=307838.38 Υ=412422.87
 Λ, Χ=307838.38 Υ=412422.87
 Μ, Χ=307838.38 Υ=412422.87
 Ν, Χ=307838.38 Υ=412422.87
 Ξ, Χ=307838.38 Υ=412422.87
 Ο, Χ=307838.38 Υ=412422.87
 Π, Χ=307838.38 Υ=412422.87
 Ρ, Χ=307838.38 Υ=412422.87
 Σ, Χ=307838.38 Υ=412422.87
 Τ, Χ=307838.38 Υ=412422.87
 Υ, Χ=307838.38 Υ=412422.87
 Φ, Χ=307838.38 Υ=412422.87
 Ψ, Χ=307838.38 Υ=412422.87
 Ω, Χ=307838.38 Υ=412422.87
 Α1, Χ=307838.38 Υ=412422.87
 Β1, Χ=307838.38 Υ=412422.87
 Γ1, Χ=307838.38 Υ=412422.87
 Δ1, Χ=307838.38 Υ=412422.87
 Ε1, Χ=307838.38 Υ=412422.87

