

ΕΦΗΜΕΡΙΣ ΤΗΣ ΚΥΒΕΡΝΗΣΕΩΣ

ΤΗΣ ΕΛΛΗΝΙΚΗΣ ΔΗΜΟΚΡΑΤΙΑΣ

ΑΘΗΝΑ
18 ΜΑΡΤΙΟΥ 1986

ΤΕΥΧΟΣ ΤΕΤΑΡΤΟ

ΑΡΙΘΜΟΣ
195

ΠΕΡΙΕΧΟΜΕΝΑ ΠΟΛΕΟΔΟΜΙΑ ΑΠΟΦΑΣΕΙΣ

Καθορισμός ορίων και όρων και περιορισμών δόμησης στον οικισμό Ελληνικό του Ν. Κορινθίας.	1
Καθορισμός ορίων και όρων και περιορισμών δόμησης στον οικισμό Κάτω και Άνω Ταρσό του Ν. Κορινθίας.	2
Καθορισμός ορίων και όρων και περιορισμών δόμησης στο οικισμό Άνω Λουτρό του Ν. Κορινθίας.	3

ΠΟΛΕΟΔΟΜΙΑ ΑΠΟΦΑΣΕΙΣ

Αριθ. 7393 (1)
Καθορισμός ορίων και όρων και περιορισμών δόμησης στον οικισμό Ελληνικό του Ν. Κορινθίας.

Ο ΝΟΜΑΡΧΗΣ ΚΟΡΙΝΘΙΑΣ

Έχοντας υπόψη:

- Τις διατάξεις του από 24.4.1985 ΠΔ (ΦΕΚ 181Δ/3.5.1985) Περὶ τρόπου καθορισμού ορίων οικισμού της χώρας, κατηγορίες αυτών και καθορισμός όρων και περιορισμών δόμησης.
- Τις προτάσεις των ιδιωτών μελετητών Μηχανικών, στους οποίους ανατέθηκε σχετική μελέτη στα πλαίσια του προγράμματος των ανοικτών πόλεων, που αφορούν στον προσδιορισμό των ορίων του υπόψη οικισμού.
- Τα δελτία αρχιτεκτονικής αναγνώρισης των οικισμών που συμπληρώθηκαν από τους προαναφερόμενους μελετητές κατά τις υποδείξεις των σχετικών προδιαγραφών του ΥΧΟΠ.
- Την 7629/2.10.1985 απόφασή μας για την κατηγοριοποίηση των οικισμών του Ν. Κορινθίας, που έχουν πληθυσμό μέχρι και 2.000 κατοίκους.
- Τα πληθυσμιακά στοιχεία της τελευταίας απογραφής του Κράτους της ΕΣΥΕ.
- Τις υπ' αριθμ. 10/1.10.1985, 11/17.10.1985 και 13/8.11.85 γνωμοδοτήσεις του Συμβουλίου ΧΟΠ του Νομού.
- Την υπ' αριθμ. 18/1985 απόφαση του Κοινοτικού Συμβουλίου αποφασίζουμε:
 - Καθορίζουμε το όριο του οικισμού Ελληνικού Ν. Κορινθίας με στοιχεία όπως αυτά φαίνονται στο συνοδευτικό της παρούσας σχεδιάγραμμα σε κλ. 1:5.000, που αποτελεί αναπόσπαστο μέρος της απόφασης αυτής και συντάχθηκε βάσει στοιχείων χαρτών και επί τόπου ελέγχου.

2. Καθορίζουμε τους ακόλουθους Γενικούς και Ειδικούς όρους και περιορισμούς δόμησης:

Α. ΓΕΝΙΚΟΙ ΟΡΟΙ ΔΟΜΗΣΗΣ

1. Εντός των ορίων του οικισμού Ελληνικού ισχύουν οι γενικοί όροι δόμησης που προβλέπονται από το ΠΔ ΦΕΚ 181 Δ/3.5.1985 και θεωρούνται άρτια και οικοδομήσιμα τα γήπεδα με ελάχιστο εμβαδό 500 τ. μ.

2. Κατά παρέκκλιση εντός του ορίου του οικισμού θεωρούνται άρτια τα οικοπέδα με όριο εμβαδού είχαν στις 3.5.1985 ημέρα Δημοσίευσης του από 24.4.1985 Διατάγματος.

3. α) Πριν από οποιαδήποτε κατάτμηση οικοπέδων εντός των ορίων του οικισμού θα πρέπει να θεωρείται το σχετικό τοπογραφικό διάγραμμα από το τμήμα Πολεοδομίας και Π. Ε. της Νομαρχίας ώστε να εξασφαλιστεί η συνέχεια των υπαρχόντων Κοινόχρηστων χώρων και η δημιουργία νέων Κοινόχρηστων χώρων στις διατάξεις της παρ. 1 του άρθρου 6 του από 24.4.1985 Διατάγματος.

β) Να εξασφαλιστεί οπωσδήποτε η συνέχεια των υφισταμένων ή εγχεκρυσμένων δρόμων του οικισμού.

Κατά τα λοιπά ισχύουν τα οριζόμενα στο Διάταγμα της 24.4.1985 (ΦΕΚ 181 Δ/3.5.1985).

Η παρούσα απόφαση με το σχεδιάγραμμα οριοθέτησης του οικισμού που τη συνοδεύει να δημοσιευθεί στην Εφημερίδα της Κυβερνήσεως.

Κορίνθος, 12 Δεκεμβρίου 1985

Ο Νομάρχης

ΑΝΑΣΤ. ΣΤΑΥΡΟΠΟΥΛΟΣ

ΕΠΕΞΗΓΗΜΑΤΙΚΟ ΣΗΜΕΙΩΜΑ ΠΕΡΙΓΡΑΦΗΣ ΟΡΙΩΝ

ΝΟΜΟΣ ΚΟΡΙΝΘΙΑΣ
Οικισμός: Άνω Λουτρό.

- Οικοδομή κατά την διασταύρωση του επαρχιακού δρόμου και του δρόμου του οικισμού.
- Σημείο τομής της κάθετης πάνω στον επαρχιακό δρόμο με το δρόμο του οικισμού.
- Σημείο του δρόμου του οικισμού.
- Σημείο διασταύρωσης των δρόμων του οικισμού.
- Σημείο δρόμου του οικισμού.
- Σημείο διασταύρωσης των δρόμων του οικισμού.
- Σημείο πάνω στη ραχούλα απέχον από το δρόμο του οικισμού 25 μ. μετρημένα πάνω στο χάρτη.
- Σημείο πάνω στη ραχούλα απέχον από το δρόμο του οικισμού 40 μετρ. μετρημένα πάνω στο χάρτη.
- Σημείο τομής της ευθυγραμμίας που ορίζουν τα σημεία 10 και 21 με το δρόμο του οικισμού.
- Οικοδομή στην άκρη του φρυδιού.

11. Οικονομική στην άκρη του φρεσίου.
12. Σημείο διασταύρωσης δρόμων του οικισμού.
13. Σημείο τομής του κύκλου ακτίνας 300 μετρ. με το δρόμο του φρεσίου.
14. Σημείο του κύκλου ακτίνας 300 μετρ. ή αλλιώς σημείο της μέσης του απόκρημνου εδάφους.
15. Σημείο της βάσης του απόκρημνου εδάφους.
16. Σημείο της βάσης του απόκρημνου εδάφους.
17. Σημείο της βάσης του απόκρημνου εδάφους στο τέλος του. Ίχον από τον επαρχιακό δρόμο 100 μετρ.

18. Σημείο της κάθετης στον επαρχιακό δρόμο στο σημείο 19 απέχον από αυτόν 100 μετρ.
19. Κτίριο Δημοτικού Σχολείου.
20. Κεντρικό σημείο του οικισμού, μικρό πλάτωμα σαν πλατεία.
21. Εκκλησία Νεκροταφείου.
Συνοδεύουν την 7059/12.12.1985 απόφαση Νομάρχη.

Κόρινθος, 16 Δεκεμβρίου 1985

Η Επιβλέπουσα
ANNA AΛATZAKH

Ο Προϊστάμενος
ΘΥΜΙΟΣ ΣΚΟΥΡΑΕΤΟΣ

Αριθ. 6556

(2)

Καθορισμός ορίων και όρων και περιορισμών δόμησης στον οικισμό Κάτω και Άνω Ταρσό του Ν. Κορινθίας.

Ο ΝΟΜΑΡΧΗΣ ΚΟΡΙΝΘΙΑΣ

Έχοντας υπόψη:

1. Τις διατάξεις του από 24.4.1985 ΠΑ (ΦΕΚ 181Α/3.5.1985) «Περί τρόπου καθορισμού ορίων οικισμού της χώρας, κατηγορίες αυτών και καθορισμός όρων και περιορισμών δόμησης».

2. Τις προτάσεις των ιδιωτών μελετητών Μηχανικών, στους οποίους ανατέθηκε σχετική μελέτη στα πλαίσια του προγράμματος των ανοικτών πόλεων, που αφορούν στον προσδιορισμό των ορίων του υπόψη οικισμού.

3. Τα διελτία αρχιτεκτονικής αναγνώρισης των οικισμών που συμπληρώθηκαν από τους προαναφερόμενους μελετητές κατά τις υποδείξεις των σχετικών προδιαγραφών του ΥΧΟΠ.

4. Την υπ' αριθμ. 7629/2.10.1985 απόφασή μας για την κατηγοριοποίηση των οικισμών του Ν. Κορινθίας, που έχουν πληθυσμό μέχρι και 2.000 κατοίκους.

5. Τα πληθυσμιακά στοιχεία της τελευταίας απογραφής του Κράτους της ΕΣΥΕ.

6. Τις υπ' αριθμ. 10/1.10.1985, 11/17.10.1985 και 13/8.11.85 γνωμοδοτήσεις του Συμβουλίου ΧΟΠ του Νομού.

7. Την παρ. 5 του άρθρου 3 του Π.Α. της 24.4.85, αποφασίζουμε:

1. Καθορίζουμε το όριο του οικισμού Κάτω και Άνω Ταρσού Ν. Κορινθίας με στοιχεία όπως αυτά φαίνονται στο συνοδευτικό της παρούσας σχεδιάγραμμα σε κλ. 1:5.000, που αποτελεί αναπόσπαστο μέρος της απόφασης αυτής και συντάχθηκε βάσει στοιχείων χαρτών και επί τόπου ελέγχου.

2. Καθορίζουμε τους ακόλουθους Γενικούς και Ειδικούς όρους και περιορισμούς Δόμησης.

Α. ΓΕΝΙΚΟΙ ΟΡΟΙ ΔΟΜΗΣΗΣ

1. Εντός των ορίων του οικισμού Κάτω και Άνω Ταρσού ισχύουν οι γενικοί όροι δόμησης που προβλέπονται από το ΠΑ ΦΕΚ 181 Α/3.5.1985 και θεωρούνται άρτια και οικοδομήσιμα τα γήπεδα με ελάχιστο εμβαδό 500 τ. μ.

2. Κατά παρέκκλιση εντός του ορίου του οικισμού θεωρούνται άρτια τα οικοπέδα με όποιο εμβαδό είχαν στις 3.5.1985 ημέρα Δημοσίευσης του από 24.4.1985 Διατάγματος.

3. α) Πριν από οποιαδήποτε κατάτμηση οικοπέδων εντός των ορίων του οικισμού θα πρέπει να θεωρείται το σχετικό τοπογραφικό διάγραμμα από το τμήμα Πολεοδομίας και Π. Ε. της Νομαρχίας ώστε να εξασφαλίζεται η συνέχεια των υπαρχόντων Κοινόχρηστων χώρων και η δημιουργία νέων Κοινόχρηστων χώρων στις διατάξεις της παρ. 1 του άρθρου 6 του από 24.4.1985 Διατάγματος.

β) Να εξασφαλίζεται οπωσδήποτε η συνέχεια των υφισταμένων ή εγκεκριμένων δρόμων του οικισμού.

Κατά τα λοιπά ισχύουν τα οριζόμενα στο Διάταγμα της 24.4.1985 (ΦΕΚ 181 Α/3.5.1985).

Η απόφαση αυτή με το σχεδιάγραμμα οριοθέτησης του οικισμού που τη συνοδεύει να δημοσιευθεί στην Εφημερίδα της Κυβερνήσεως.

Κόρινθος, 12 Δεκεμβρίου 1985

Ο Νομάρχης
ΑΝΑΣΤ. ΣΤΑΥΡΟΠΟΥΛΟΣΕΠΕΞΗΓΗΜΑΤΙΚΟ ΣΗΜΕΙΩΜΑ
ΠΕΡΙΓΡΑΦΗΣ ΟΡΙΩΝΝΟΜΟΣ ΚΟΡΙΝΘΙΑΣ
Οικισμός: Ελληνικός

1. Οικοδομή: Όνομα ιδιοκτήτη: Χάντης Βασίλης.
2. Σημείο του επαρχιακού δρόμου.
3. Σημείο του επαρχιακού δρόμου απέναντι από τη διασταύρωση του δρόμου του οικισμού προς κεραία Ο.Τ.Ε.
4. Σημείο τομής του επαρχιακού δρόμου με το κύκλο ακτίνας 300 μετρ.
5. Σημείο του κύκλου ακτίνας 300 μετρ.
6. Σημείο τομής του κύκλου ακτίνας 300 μετρ. με το μονοπάτι.
7. Σημείο τομής της ευθυγραμμίας που ορίζουν τα σημεία 6 και 8 με το δρόμο του οικισμού προς την κεραία του Ο.Τ.Ε.
8. Σημείο τομής της ευθυγραμμίας που ορίζουν τα σημεία 10 και 9 με τη μισογάγεια.
9. Οικοδομή: Όνομα ιδιοκτήτη: Μανθόπουλος Κώστας.
10. Οικοδομή: Όνομα ιδιοκτήτη: Γαρούφος Θεοφάνης.
11. Οικοδομή: Όνομα ιδιοκτήτη: Παλαιολόγος Γιώργος.
12. Οικοδομή: Όνομα ιδιοκτήτη: Δελής Ηλίας.
13. Οικοδομή: Όνομα ιδιοκτήτη: Δελής Χρίστος.
14. Οικοδομή: Όνομα ιδιοκτήτη: Αλογογιάννης Κώστας. (Βόρειο άκρο).
15. Σημείο του δρόμου του οικισμού απέναντι από το σημείο 14.
16. Σημείο του δρόμου του οικισμού.
17. Οικοδομή: Όνομα ιδιοκτήτη: Ταρνάρης Γιάννης.
18. Οικοδομή: Όνομα ιδιοκτήτη: Ταρνάρης Βλάσης.
19. Σημείο καμπής του δρόμου του οικισμού.
20. Σημείο απέχον από το εσωτερικό σημείο της καμπής του δρόμου του οικισμού 40 μετρ. μετρημένα πάνω στο χάρτη.
21. Σημείο απέχον από το σημείο 28- 60 μετρ. μετρημένα πάνω στο χάρτη.
22. Σημείο του δρόμου του οικισμού στην προέκταση της γραμμής που ορίζουν τα σημεία 20 και 21.
23. Σημείο του δρόμου του οικισμού απέναντι από το σημείο 27.
24. Κεντρικό σημείο του οικισμού.
25. Εκκλησία του οικισμού.
26. Οικοδομή: Όνομα ιδιοκτήτη: Χάντης Δημήτρης.
27. Οικοδομή: Όνομα ιδιοκτήτη: Κόρας Κώστας.
28. Οικοδομή: Όνομα ιδιοκτήτη: Μεταξάς Νίκος. (ερείπειο).
29. Οικοδομή: Όνομα ιδιοκτήτη: Μεταξάς Νίκος.
30. Οικοδομή: Όνομα ιδιοκτήτη: Παλαιολόγος Γιώργος.
31. Οικοδομή: Όνομα ιδιοκτήτη: Αλογογιάννης Γιάννης.
32. Κεραία Ο.Τ.Ε.
33. Κεραία Ο.Τ.Ε.

Συνοδεύουν την 7393/12.12.1985 απόφαση Νομάρχη.

Κόρινθος, 16 Δεκεμβρίου 1985

Η Επιβλέπουσα
ΑΝΝΑ ΑΛΑΤΖΑΚΗΟ Προϊστάμενος
ΘΥΜΙΟΣ ΣΚΟΥΡΑΕΤΟΣ

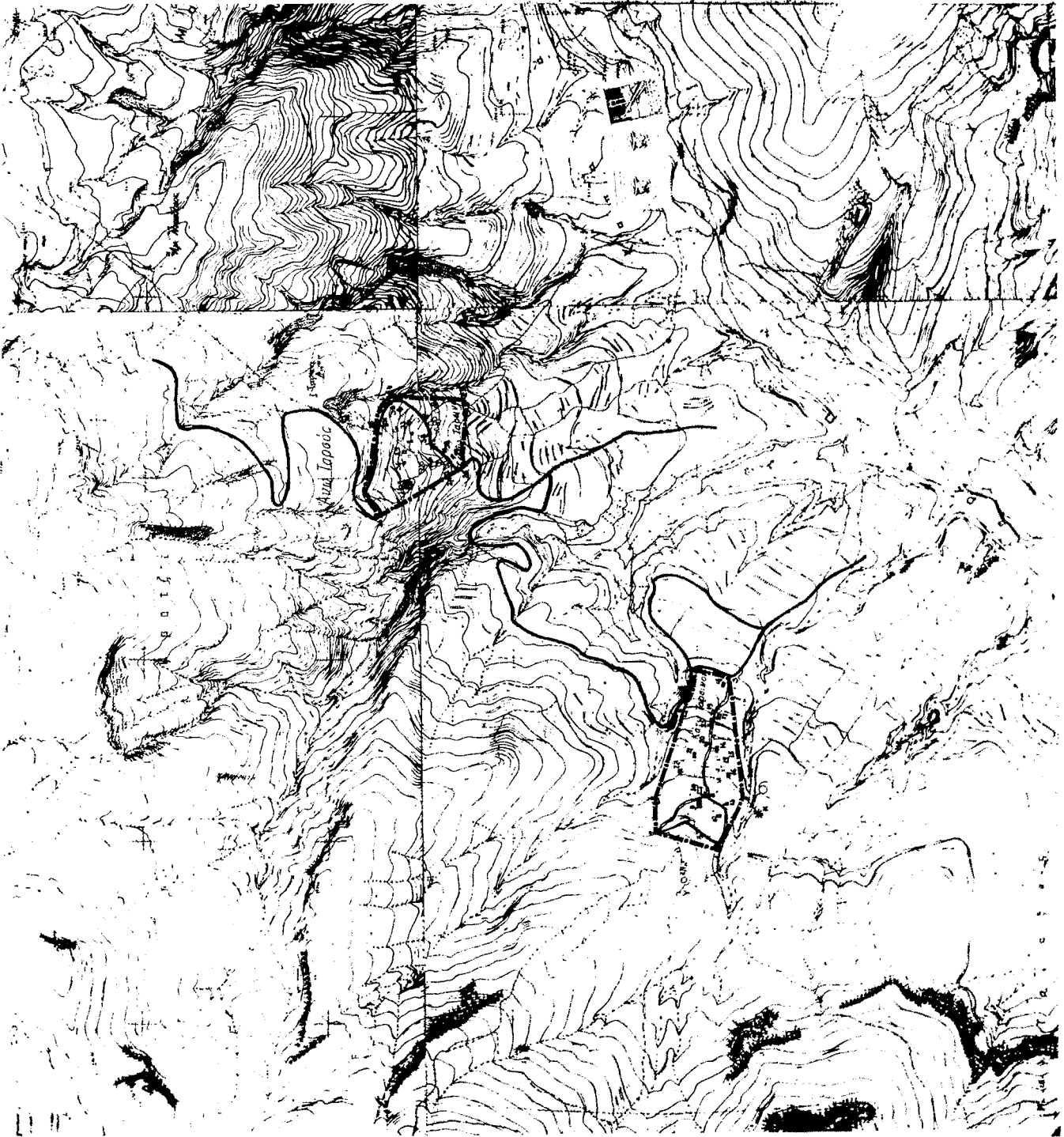

ΝΟΜΟΣ ΠΡΟΪΝΘΙΑΣ
Ορισμός Ανω Ταράδας και Ήλιου Ταράδας

ΥΠΟΜΗΝΗΜΑ

Όσο ΟΤΑ Όσο ΟΚΙΟΤΟΥ

123... Ορισμός

Συντάχθηκε με βάση το 6565/12-12-1985 Πρόεδρικό Διάταγμα Κ.Α.Π. 4612-1985

Ο Πρωτοδικάρχης

ΕΛΛΗΝΙΚΗ ΔΗΜΟΚΡΑΤΙΑ
ΥΠΟΥΡΓΕΙΟ ΠΑΙΔΕΙΑΣ ΚΑΙ ΘΡΗΣΚΕΥΜΑΤΩΝ

ΠΡΩΤΟΔΙΚΑΣΤΗΡΙΟ

ΟΡΙΟΘΕΤΗΣΗ ΔΙΚΑΣΙΜΟΥ

Π-113

Α.Δ. 150008

Μητρώο

Εκτύπωση

Υπουργείο Χωροταξίας, Οδοποιίας και Υποδομικών Έργων

Αριθ. 1059 (3)
Καθορισμός ορίων και όρων και περιορισμών δόμησης στο οικισμό
'Ανω Λουτρό του Ν. Κορινθίας.

Ο ΝΟΜΑΡΧΗΣ ΚΟΡΙΝΘΙΑΣ

Έχοντας υπόψη:

1. Τις διατάξεις του από 24.4.1985 ΠΑ (ΦΕΚ 181Α/3.5.1985) «Περί τρόπου καθορισμού ορίων οικισμού της χώρας, κατηγορίες αυτών και καθορισμός όρων και περιορισμών δόμησης».

2. Τις προτάσεις των ιδιωτών μελετητών Μηχανικών, στους οποίους ανατέθηκε σχετική μελέτη στα πλαίσια του προγράμματος των ανοικτών πόλεων, που αφορούν στον προσδιορισμό των ορίων του υπόψη οικισμού.

3. Τα δελτία αρχιτεκτονικής αναγνώρισης των οικισμών που συμπληρώθηκαν από τους προαναφερόμενους μελετητές κατά τις υποδείξεις των σχετικών προδιαγραφών του ΥΧΟΠ.

4. Την υπ' αριθμ. 7629/2.10.1985 απόφασή μας για την κατηγοριοποίηση των οικισμών του Ν. Κορινθίας, που έχουν πληθυσμό μέχρι και 2.000 κατοίκους.

5. Τα πληθυσμιακά στοιχεία της τελευταίας απογραφής του Κράτους της ΕΣΥΕ.

6. Τις υπ' αριθμ. 10/1.10.1985, 11/17.10.1985 και 13/8.11.85 γνωμοδοτήσεις του Συμβουλίου ΧΟΠ του Νομού.

7. Την υπ' αριθμ. 59/1985 απόφαση του Κοινοτικού Συμβουλίου, αποφασίζουμε:

1. Καθορίζουμε το όριο του οικισμού 'Ανω Λουτρό Ν. Κορινθίας με στοιχεία όπως αυτά φαίνονται στο συνοδευτικό της παρούσας σχεδιάγραμμα σε κλ. 1:5.000, που αποτελεί αναπόσπαστο μέρος της απόφασης αυτής και συντάχθηκε βάσει στοιχείων χαρτών και επί τόπου ελέγχου.

2. Καθορίζουμε τους ακόλουθους Γενικούς και Ειδικούς όρους και περιορισμούς Δόμησης.

Α. ΓΕΝΙΚΟΙ ΟΡΟΙ ΔΟΜΗΣΗΣ

1. Εντός των ορίων του οικισμού 'Ανω Λουτρό εγείρονται οι γενικοί όροι δόμησης που προβλέπονται από το ΠΑ ΦΕΚ 181 Α/3.5.1985 και θεωρούνται άρτια και οικοδομήσιμα τα γήπεδα με ελάχιστο εμβαδό 500 τ. μ.

2. Κατά παρέκκλιση εντός του ορίου του οικισμού θεωρούνται άρτια τα οικοπέδα με όποιο εμβαδό είχαν στις 3.5.1985 ημέρα Δημοσίευσης του από 24.4.1985 Διατάγματος.

3. α) Πριν από οποιαδήποτε κατάτμηση οικοπέδων εντός των ορίων του οικισμού θα πρέπει να θεωρείται το σχετικό τοπογραφικό διάγραμμα από το τμήμα Πολιτοδομίας και Π. Ε. της Νομαρχίας ώστε να εξασφαλίζεται η συνέχεια των υπάρχοντων Κοινόχρηστων χώρων και η δημιουργία νέων Κοινόχρηστων χώρων στις διατάξεις της παρ. 1 του άρθρου 6 του από 24.4.1985 Διατάγματος.

β) Να εξασφαλίζεται οποιαδήποτε η συνέχεια των υφισταμένων ή εγκεκριμένων δρόμων του οικισμού.

Κατά τα λοιπά ισχύουν τα οριζόμενα στο Διάταγμα της 24.4.1985 (ΦΕΚ 181 Α/3.5.1985).

Η απόφαση αυτή με το σχεδιάγραμμα οριοθέτησης του οικισμού που τη συνοδεύει να δημοσιευθεί στην Εφημερίδα της Κυβερνήσεως.

Κόρινθος, 12 Δεκεμβρίου 1985
Ο Νομάρχης
ΑΝΑΣΤ. ΣΤΑΥΡΟΠΟΥΛΟΣ

ΕΠΕΞΗΓΗΜΑΤΙΚΟ ΣΗΜΕΙΩΜΑ ΝΟΜΟΣ ΚΟΡΙΝΘΙΑΣ ΠΕΡΙΓΡΑΦΗΣ ΟΡΙΩΝ Οικισμός 'Ανω και Κάτω Ταρσί:

1. Οικοδομή: Όνομα ιδιοκτήτη: Κληρονόμοι Γεωργίου Ιωάννου.

2. Σημείο αρχής απότομων κλήσεων ρεματιάς επί της ευθυγραμμίας που ορίζουν τα σημεία 11 και 14 και σε απόσταση μετρημένη πάνω στο χάρτη από το σημείο 11 55 μτρ.

3. Σημείο διασταύρωσης του επαρχιακού δρόμου με τον εθνικό δρόμο του οικισμού.

4. Σημείο διασταύρωσης των δύο κλάδων του επαρχιακού δρόμου.

5. Σημείο του πρηνούς μεταξύ οικισμού και δρόμου στο χάλασμα ιδιοκτησίας Παναγή Κανέλλου.

6. Οικοδομή: Όνομα ιδιοκτήτη: Σοφία Παπαγγελοπούλου.

7. Σημείο διασταύρωσης δρόμων. Δημόσια βρύση.

8. Κεντρικό σημείο του οικισμού.

9. Εκκλησία Ευαγγελισμός της Θεοτόκου.

10. Κτήριο Δημοτικού Σχολείου.

11. Εκκλησία Κοίμηση της Θεοτόκου. Κηρυγμένο μνημείο.

12. Καφενείο.

13. Εικονοστάσι.

14. Οικοδομή: Όνομα ιδιοκτήτη: Γκαραβέλος Γιώργος.

15. Οικοδομή: Όνομα ιδιοκτήτη: Παπαδόπουλος Απόστολος.

16. Οικοδομή: Όνομα ιδιοκτήτη: Κληρονόμοι Χρονόπουλου Απόστολου.

17. Οικοδομή: Όνομα ιδιοκτήτη: Ανδρούτσος Ευάγγελος.

18. Οικοδομή: Όνομα ιδιοκτήτη: Τσελώνης Γεώργιος.

19. Οικοδομή: Όνομα ιδιοκτήτη: Κληρονόμοι Ανδρούτσου Ν.

20. Χάλασμα: Όνομα ιδιοκτήτη: Λάσκου Κωνσταντίνου.

21. Χάλασμα: Όνομα ιδιοκτήτη: Καραχάλιου Κωνσταντίνου.

22. Οικοδομή: Όνομα ιδιοκτήτη: Τσετσώνης Μιχαήλ.

23. Οικοδομή: Όνομα ιδιοκτήτη: Λάσκος Κωνσταντίνος.

24. Σημείο στροφής της επαρχιακής οδού απέναντι από το σημείο 32.

25. Σημείο της επαρχιακής οδού απέναντι από το σημείο 31.

26. Σημείο στροφής της επαρχιακής οδού.

27. Οικοδομή: Όνομα ιδιοκτήτη: Τσελώνης Παναγιώτης.

28. Σημείο στροφής της επαρχιακής οδού.

29. Οικοδομή: Όνομα ιδιοκτήτη: Τσατσούρης Κώστας.

30. Οικοδομή: Όνομα ιδιοκτήτη: Μίχος Αριστείδης.

31. Οικοδομή: Όνομα ιδιοκτήτη: Καραμπέτσος Παναγιώτης.

32. Οικοδομή: Όνομα ιδιοκτήτη: Σταυρόπουλος Χαράλαμπος.

33. Οικοδομή: Όνομα ιδιοκτήτη: Ραχανιώτης Γιάννης.

34. Οικοδομή: Όνομα ιδιοκτήτη: Θωμόπουλος.

35. Καφενείο.

36. Οικοδομή: Όνομα ιδιοκτήτη: Κατσιάκος Πέτρος.

37. Εκκλησία.

38. Δημόσια βρύση και πλάτανος, Κεντρικό σημείο του οικισμού.

39. Οικοδομή: Όνομα ιδιοκτήτη: Παναγόπουλος Σπύρος.

40. Οικοδομή: Όνομα ιδιοκτήτη: Τσελώνης Παναγιώτης.

Συνοδεύουν την 6556/12.12.1985 απόφαση Νομάρχη.

Κόρινθος, 16 Δεκεμβρίου 1985

Η Επιβλέπουσα
ANNA AΛΑΤΖΑΚΗ

Ο Προϊστάμενος
ΘΥΜΙΟΣ ΣΚΟΥΡΑΕΤΟΣ

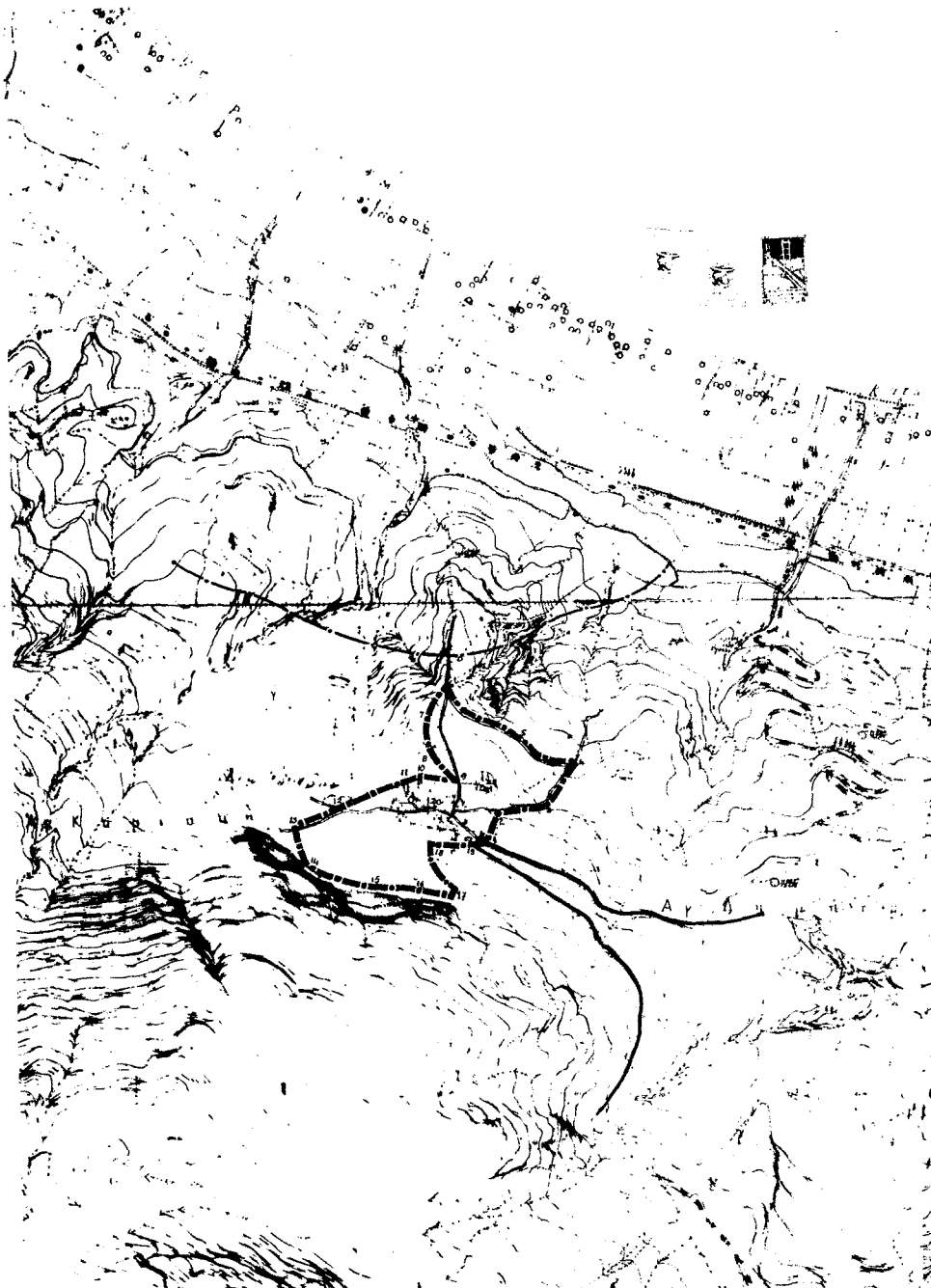

ΝΟΜΟΣ ΠΡΟΝΟΙΑΣ ΟΙΚΙΣΜΟΥ Αγιου Λουκα	
ΠΡΟΣΑΡΤΗΜΑ Εργο ΕΤΑ Οριζήσεις	
Στοιχεία των τευχών που περιλαμβάνονται Επικύρωση Αγιου Λουκα	
ΟΡΙΣΘΕΙΣΗ ΟΙΚΙΣΜΟΥ	Αρ. Μετρώσεως 11 11
Σύνολο	Εμβαδόν 15.000 στρέμ.
Υπουργείο Χωροταξίας Οικισμού και Περιβαλλοντος ΔΙΕΥΘΥΝΣΗ ΧΩΡΟΤΑΞΙΑΣ	

