



# ΕΦΗΜΕΡΙΣ ΤΗΣ ΚΥΒΕΡΝΗΣΕΩΣ

## ΤΗΣ ΕΛΛΗΝΙΚΗΣ ΔΗΜΟΚΡΑΤΙΑΣ

ΤΕΥΧΟΣ ΑΝΑΓΚΑΣΤΙΚΩΝ ΑΠΑΛΛΟΤΡΙΩΣΕΩΝ ΚΑΙ ΠΟΛΕΟΔΟΜΙΚΩΝ ΘΕΜΑΤΩΝ

Αρ. Φύλλου 186

25 Αυγούστου 2015

### ΠΕΡΙΕΧΟΜΕΝΑ

#### ΑΠΟΦΑΣΕΙΣ

- Αναγνώριση οδού στη θέση «Ποτός» Καλυθιών σε εκτός σχεδίου περιοχή της νήσου Ρόδου, του Δήμου Ρόδου Νομού Δωδεκανήσου, ως προϋφιστάμενης του έτους 1948 (1923), βάσει του άρθρου 20 του Ν.δ. της 17-7-1923 (Φ.Ε.Κ. 228/Α'/16-8-1923)..... 1
- Κύρωση του δικτύου κοινοχρήστων χώρων σύμφωνα με το αρθ. 35 του Ν. 3937/2011, σε τμήμα του οικισμού «Άνω Λουτρού» του Δήμου Ξυλοκάστρου Ευρωστίνης..... 2

#### ΑΠΟΦΑΣΕΙΣ

- Αριθμ. οικ. 51505 (1)  
Αναγνώριση οδού στη θέση «Ποτός» Καλυθιών σε εκτός σχεδίου περιοχή της νήσου Ρόδου, του Δήμου Ρόδου Νομού Δωδεκανήσου, ως προϋφιστάμενης του έτους 1948 (1923), βάσει του άρθρου 20 του Ν.δ. της 17-7-1923 (Φ.Ε.Κ. 228/Α'/16-8-1923).

#### Ο ΑΣΚΩΝ ΚΑΘΗΚΟΝΤΑ ΓΕΝΙΚΟΥ ΓΡΑΜΜΑΤΕΑ ΑΠΟΚΕΝΤΡΩΜΕΝΗΣ ΔΙΟΙΚΗΣΗΣ ΑΙΓΑΙΟΥ

Έχοντας υπόψη:

1. Τα άρθρα 6, 280 και 283 του Ν.3852/2010 (Φ.Ε.Κ. 87/Α'/7-6-2010) «Νέα Αρχιτεκτονική της Αυτοδιοίκησης και της Αποκεντρωμένης Διοίκησης - Πρόγραμμα Καλλικράτης».
2. Το Π.δ. 143/23-12-2010 (Φ.Ε.Κ. 236/Α'/27-12-2010) «Οργανισμός της Αποκεντρωμένης Διοίκησης Αιγαίου».
3. Το γεγονός ότι με βάση την αριθμ. οικ. 45076/5738/2-10-2012 απόφαση Γενικής Γραμματέως Αποκεντρωμένης Διοίκησης Αιγαίου (Φ.Ε.Κ. 3181/Β'/29-11-2012), περί «παροχής εξουσιοδότησης υπογραφής πράξεων και εγγράφων "ΜΕ ΕΝΤΟΛΗ ΓΕΝΙΚΟΥ ΓΡΑΜΜΑΤΕΑ" στον Προϊστάμενο της Γενικής Διεύθυνσης Χωροταξικής και Περιβαλλοντικής Πολιτικής της Αποκεντρωμένης Διοίκησης Αιγαίου και στους Προϊσταμένους των οργανικών μονάδων αυτής» (τελευταίο εδάφιο άρθρου 2), η υπογραφή της παρούσας ανήκει στον Γενικό Γραμματέα Αποκεντρωμένης Διοίκησης Αιγαίου.
4. Το Ν.Δ. 17.7.1923 (Α'223), ειδικότερα το άρθρο 20 περί «Σχεδίων πόλεων, κωμών κ.λπ.» όπως μεταγενέστερα τροποποιήθηκε, συμπληρώθηκε και ισχύει σήμερα.

5. Τον Κτηματολογικό Κανονισμό Δωδεκανήσου (Κ.δ. 132/1-9-1929) που διατηρήθηκε σε ισχύ με το Ν.510/1947.

6. Το Ν.δ. 691/1948 (Φ.Ε.Κ. 134/Α'/8-5-1948) σύμφωνα με το οποίο επεκτάθηκε στη Δωδεκάνησο η ισχύς του Ν.δ. της 17-7-23 (Φ.Ε.Κ. 228/Α'/16-8-1923).

7. Το άρθρο 1 παρ. 1α του Π.δ./24-5-1985 (ΦΕΚ 270/Δ'/1985) όπως τροποποιήθηκε και ισχύει με το άρθρο 10 παρ. 1 του Ν.3212/2003 (ΦΕΚ 308/Α'/31-12-2003).

8. Την εγκύκλιο 4490/29-1-04 του Υ.Π.Ε.Χ.Ω.Δ.Ε. (Εγκ.5/04) «Διευκρινίσεις σχετικά με την εφαρμογή των διατάξεων, του Ν.3212/2003».

9. Το Εγγρ-1256/1-3-05 του Υ.Π.Ε.Χ.Ω.Δ.Ε. «Εφαρμογή του Αρθ-10 παρ.1 του Ν.3212/2003 και διευκρινήσεις σχετικά με τους κοινόχρηστους δρόμους σε εκτός σχεδίου περιοχή».

10. Την υπ' αρ. πρωτ. οικ 27610/21-6-2011 εγκύκλιο της Δ.Ο.Κ.Κ. του Υ.Π.Ε.Κ.Α. (Εγκ. 6/11) σύμφωνα με την οποία η αρμοδιότητα αναγνώρισης οδών προϋφισταμένων του 1923 εκτός σχεδίου ανήκει στην Αποκεντρωμένη Διοίκηση Αιγαίου.

11. Την υπ' αρ. πρωτ. οικ. 7409/Α.Φ. 2.6/3-8-2011 εγκύκλιο της Αποκεντρωμένης Διοίκησης Αιγαίου (Εγκ. 1/11) (ορθή επανάληψη 1-3-2012) περί «Πληρότητας φακέλου κατά την υποβολή αιτημάτων αναγνώρισης οδών ως προϋφισταμένων του 1923, σε εκτός σχεδίου περιοχές».

12. Το υπ' αρ. πρωτ. 14720/2185/Φ.2.6/10-7-2012 έγγραφο του Γενικού Γραμματέα Αποκεντρωμένης Διοίκησης Αιγαίου.

13. Την από 23-04-2015 αίτηση της Σοφίας Αργυρού.

14. Την υπ' αρ. πρωτ. οικ. 28766/30-04-2015 εισήγηση της Υπηρεσίας.

15. Την από 30-06-2015 (13η πράξη, 4η Συνεδρίαση) ομόφωνη θετική γνωμοδότηση του Συμβουλίου Πολεοδομικών Θεμάτων και Αμφισβητήσεων (ΣΥΠΟΘΑ) Δωδεκανήσου, Αποκεντρωμένης Διοίκησης Αιγαίου.

16. Την με α.π.: οικ. 81434/9157/31-12-2013 απόφαση Γ.Γ. με Θέμα: «Αναπλήρωση Προϊσταμένου Γενικής Διεύθυνσης Χωροταξικής και Περιβαλλοντικής Πολιτικής της Αποκεντρωμένης Διοίκησης Αιγαίου».

17. Το άρθρο 56 του Ν.4257/2014 (Φ.Ε.Κ. 93Α') και την παρ. 1 του άρθρου 28 του Ν.4325/2015 (Φ.Ε.Κ. 47Α').

18. Την πράξη 4 του Υπουργικού Συμβουλίου της 6-2-2015 (Φ.Ε.Κ. 24/Α'/6-2-2015).

19. Το γεγονός ότι με την απόφαση αυτή δεν προκαλείται δαπάνη σε βάρος του προϋπολογισμού του Δημοσίου και του Δήμου Ρόδου.

Κι επειδή:

Α. Με τη σχετική αίτηση ζητείται η αναγνώριση οδού στη θέση «Ποτός» Καλυθιών σε εκτός σχεδίου περιοχή της νήσου Ρόδου, του Δήμου Ρόδου Νομού Δωδεκανήσου, ως προϋφιστάμενης του έτους 1948 (1923), βάσει του άρθρου 20 του Ν.δ. της 17-7-1923 (Φ.Ε.Κ. 228/Α'/16-8-1923).

Β. Όπως προκύπτει από τα συνημμένα δικαιολογητικά, η οδός από τη νότια πλευρά του Ποτού ποταμού μέχρι την εθνική οδό Ρόδου-Λίνδου (άξονας 1-29), που διέρχεται από το γήπεδο με κτηματολογική μερίδα 3253 γαιών Καλυθιών, στη θέση «Ποτός» Καλυθιών σε εκτός σχεδίου περιοχή της νήσου Ρόδου, του Δήμου Ρόδου Νομού Δωδεκανήσου και βρίσκεται εντός περιοχής Natura 2000 (Ζώνη Ειδικής Προστασίας με κωδικό GR 4210029), προϋφίσταται του έτους 1948 (1923) και τουλάχιστον του 1960 όπως φαίνεται στην αεροφωτογραφία της ΓΥΣ (έτους λήψης 1960).

Γ. Από τα στοιχεία του φακέλου προκύπτει ότι τηρείται η εγκύκλιος 1/11 της Γενικής Διεύθυνσης Χωρ. και

Περ. Πολιτικής της Α.Δ.Α., που αφορά στην πληρότητα του αιτήματος για την αναγνώριση της συγκεκριμένης οδού ως προϋφιστάμενης του 1948 (1923), αποφασίζουμε:

Την αναγνώριση οδού στη θέση «Ποτός» Καλυθιών σε εκτός σχεδίου περιοχή της νήσου Ρόδου, του Δήμου Ρόδου Νομού Δωδεκανήσου, με τις παρακάτω συντεταγμένες ΕΓΣΑ αρχής άξονα:  $X_1=875129.00$ ,  $Y_1=4027968.32$  και τέλους άξονα:  $X_{29}=875581.01$ ,  $Y_{29}=4026256.63$ , ως προϋφιστάμενης του έτους 1948 (1923), βάσει του άρθρου 20 του Ν.Δ. της 17-7-1923 (Φ.Ε.Κ. 228/Α'/16-8-1923), όπως φαίνεται στο συνημμένο στη παρούσα τοπογραφικό διάγραμμα, με τον παρακάτω όρο:

Η οδός αυτή δεν αποτελεί κύρια δημοτική οδό κατά τις διατάξεις του άρθρου 1 του Π.δ. 24-5-1985 (ΦΕΚ 270/Δ'/1985).

Η ισχύς της παρούσας αρχίζει από την δημοσίευσή της στην Εφημερίδα της Κυβερνήσεως.

Η απόφαση αυτή να δημοσιευθεί στην Εφημερίδα της Κυβερνήσεως.

Πειραιάς, 29 Ιουλίου 2015

Ο Ασκών καθήκοντα Γενικού Γραμματέα  
Αποκεντρωμένης Διοίκησης  
ΝΙΚΟΣ ΘΕΟΔΩΡΙΔΗΣ

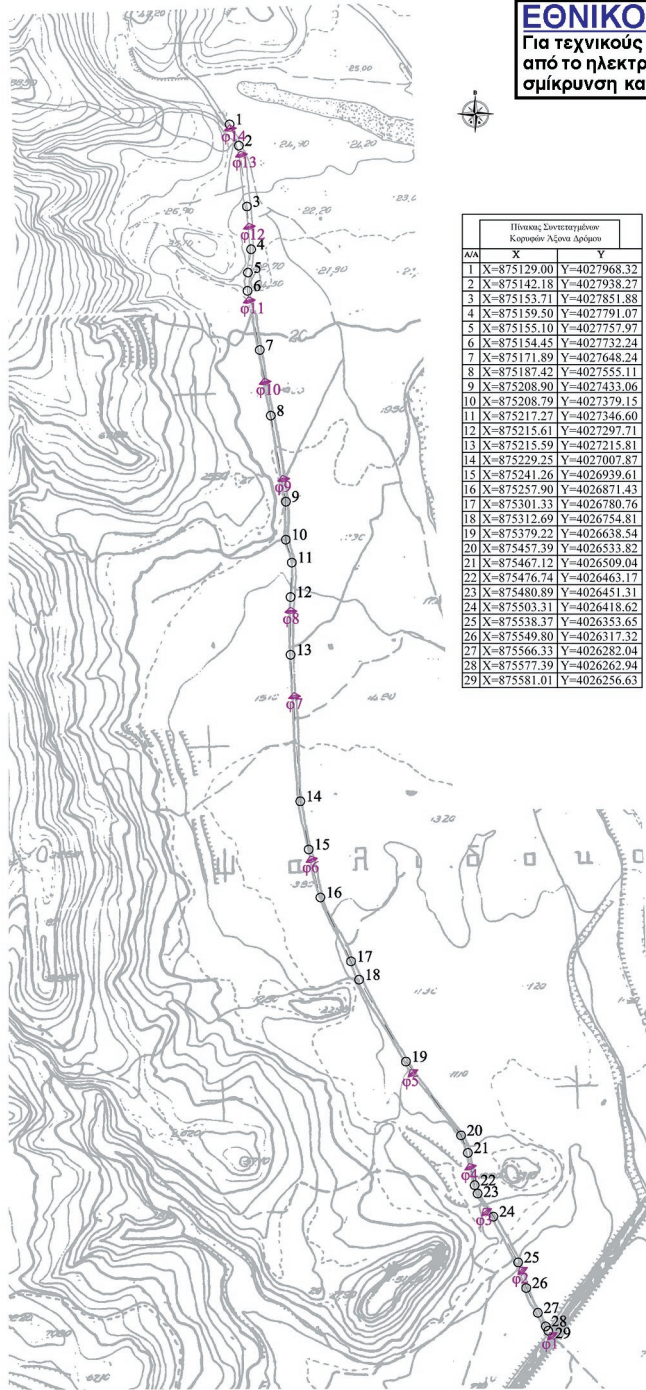

**ΕΘΝΙΚΟ ΤΥΠΟΓΡΑΦΕΙΟ**  
 Για τεχνικούς λόγους στο σχεδιάγραμμα,  
 από το ηλεκτρονικό αρχείο, έγινε  
 σμίκρυνση κατά ποσοστό **56%**

Α/Α	X	Y
1	X=875129.00	Y=4027968.32
2	X=875142.18	Y=4027938.27
3	X=875153.21	Y=4027851.88
4	X=875159.50	Y=4027791.07
5	X=875155.10	Y=4027757.97
6	X=875154.45	Y=4027732.24
7	X=875171.89	Y=4027648.24
8	X=875187.42	Y=4027555.11
9	X=875208.90	Y=4027433.06
10	X=875208.79	Y=4027379.15
11	X=875217.27	Y=4027346.60
12	X=875215.61	Y=4027297.71
13	X=875215.59	Y=4027215.81
14	X=875229.25	Y=4027007.87
15	X=875241.26	Y=4026939.61
16	X=875257.90	Y=4026871.43
17	X=875301.33	Y=4026780.76
18	X=875312.69	Y=4026754.81
19	X=875379.22	Y=4026638.54
20	X=875457.39	Y=4026533.82
21	X=875467.12	Y=4026509.04
22	X=875476.74	Y=4026463.17
23	X=875480.89	Y=4026451.31
24	X=875503.31	Y=4026418.62
25	X=875538.37	Y=4026353.65
26	X=875549.80	Y=4026317.32
27	X=875566.33	Y=4026282.04
28	X=875577.39	Y=4026262.94
29	X=875581.01	Y=4026256.63

Αριθμός σχεδίου υπογραφή - σφραγίδα μελετητή	Ημερομηνία: ΜΑΡΟΣ 2015	Κλίμακα: 1:2500
Μελετητής	Αρχιτέκτονας Ε. Ελευθέριος	
Ιδιοκτήτης	Αρχιτεκτονική Σοφία	
Θέση	ΑΝΑΠΟΡΤΗ ΟΔΟΥ ΜΟΝΑΧΙΠΕΔΑ (ΣΑΝΙΘΙΕΣ ΑΘΑΝΑΤΣ)	
Έργο	Πρόσ - Καυθαίς Έκτος σχεδίου	
ΤΕΧΝΙΚΟ ΓΡΑΦΕΙΟ	ΑΡΧΙΤΕΚΤΟΝ Ε. ΕΛΕΥΘΕΡΙΟΣ	
	Αρ. Μητρώου: 1460/05	
	Τηλ.: 22410 85878	

Ψηφιακά  
 υπογεγραμμένο  
 από EVANGELIA  
 MANOLA  
 Ημερομηνία:  
 2015.08.13



Αριθμ. 31083/949 (2)  
Κύρωση του δικτύου κοινοχρήστων χώρων σύμφωνα με το αρθ. 35 του Ν. 3937/2011, σε τμήμα του οικισμού «Άνω Λουτρού» του Δήμου Ξυλοκάστρου Ευρωστίνας.

Ο ΑΣΚΩΝ ΚΑΘΗΚΟΝΤΑ ΓΕΝΙΚΟΥ ΓΡΑΜΜΑΤΕΑ  
ΑΠΟΚΕΝΤΡΩΜΕΝΗΣ ΔΙΟΙΚΗΣΗΣ  
ΠΕΛΟΠΟΝΝΗΣΟΥ ΔΥΤΙΚΗΣ ΕΛΛΑΔΑΣ ΚΑΙ ΙΟΝΙΟΥ

Έχοντας υπόψη:

1. Τις διατάξεις του Ν.δ. 17-7-1923 «Περί σχεδίων πόλεων κ.λπ.» (ΦΕΚ 228/Α'/23).

2. Τις διατάξεις του Ν. 3852/2010 «Νέα Αρχιτεκτονική της Αυτοδιοίκησης και της Αποκεντρωμένης Διοίκησης - Πρόγραμμα Καλλικράτης» (ΦΕΚ 87/Α'/2010).

3. Τις διατάξεις του Π.δ. 139/2010 «Οργανισμός της Αποκεντρωμένης Διοίκησης Πελοποννήσου - Δυτικής Ελλάδας και Ιονίου» (ΦΕΚ 232 Α'/27.12.2010).

4. Τις διατάξεις του άρθρου 42 παρ.5, εδάφιο β του Ν. 1337/1983 «Επέκταση των πολεοδομικών σχεδίων Οικιστική Ανάπτυξη και σχετικές ρυθμίσεις» (ΦΕΚ 33/Α'/1983).

5. Τις διατάξεις του άρθρου 6 του Π.δ./24-4-1985 «Τρόπος καθορισμού ορίων οικισμών της χώρας κ.λπ.» (ΦΕΚ 181/Δ'/85).

6. Τις διατάξεις του αρθ. 35 του Ν. 3937/2011 «Διατήρηση της βιοποικιλότητας και άλλες διατάξεις» (ΦΕΚ 60 Α'/31-3-2011).

7. Τη με αρ. 1828/2008 απόφαση του ΣτΕ.

8. Τη με αρ. πρωτ. 39608/14-9-2011 (ΦΕΚ 2200/Β'/30-9-2011), απόφαση του ΥΠΕΚΑ.

9. Τη με αρ. πρωτ. 31168/12/21-6-2012 εγκύκλιο ΥΠΕΚΑ.

10. Τις διατάξεις του Ν.4164/2013 «Συμπλήρωση των διατάξεων περί Εθνικού Κτηματολογίου και άλλες ρυθμίσεις» (ΦΕΚ 156 Α'/09-07-2013).

11. Τις διατάξεις του Ν. 4258/14-4-2014 «Διαδικασία οριοθέτησης και ρυθμίσεις θεμάτων για τα υδατορέματα - ρυθμίσεις Πολεοδομικής νομοθεσίας και άλλες διατάξεις» (ΦΕΚ 94 Α'/14-04-2014).

12. Τις διατάξεις του Ν. 4315/24-12-2014 «Πράξεις εισφοράς σε γη και σε χρήμα - Ρυμοτομικές απαλλοτριώσεις» (ΦΕΚ 269 Α'/24-12-2014).

13. Τις διατάξεις του Ν. 4257/2014 (ΦΕΚ 93/Α'/14-4-2014) και ειδικότερα το άρθρο 56.

14. Την πράξη 4 του Υπουργικού Συμβουλίου της 06.02.2015

15. Την υπ' αρ. 2517/31-01-1994 απόφαση Νομάρχη, ΦΕΚ 11Δ'/14-01-1994 «Καθορισμός ορίων και περιορισμών δόμησης στον οικισμό Άνω Λουτρού Νομού Κορινθίας».

16. Την υπ' αριθμ. 806/7278/27-04-2012 αίτηση, της Τσουκαλίδου Ευαγγελίας

17. Την υπ' αριθμ. 33/2015 απόφαση Δημοτικού Συμβουλίου Δήμου Ξυλοκάστρου Ευρωστίνας.

18. Την υπ' αριθμ. 3640/24-09-2007 πράξης παραχώρησης εδαφικής λωρίδας σε κοινή χρήση Συμβ/φου Ξυλοκάστρου Χαράλαμπου Κλαδούχου, η οποία έχει

μεταγραφεί στο Υποθηκοφυλακείου Δερβενίου στον τόμο 186 με αριθμούς 63-64.

19. Την υπ' αριθμ. 3639/24-09-2007 πράξης παραχώρησης εδαφικής λωρίδας σε κοινή χρήση Συμβ/φου Ξυλοκάστρου Χαράλαμπου Κλαδούχου, η οποία έχει μεταγραφεί στο Υποθηκοφυλακείου Δερβενίου στον τόμο 186 με αριθμούς 61-62.

20. Τα αναρτηθέντα, στο Δημοτικό Κατάστημα του Δήμου Ξυλοκάστρου Ευρωστίνας, φωτοαντίγραφα τοπογραφικού διαγράμματος συνοδευόμενο από τα αποδεικτικά θυροκόλλησης.

21. Τα φύλλα των εφημερίδων «Κορινθιακή Ημέρα» και «Ημερησία Κορίνθου», στα οποία δημοσιεύτηκε η ανακοίνωση για την κύρωση.

22. Το γεγονός ότι δεν υπεβλήθη καμία ένσταση, σύμφωνα με την από 16-04-2015 βεβαίωση Προέδρου Δημοτικού Συμβουλίου Ξυλοκάστρου - Ευρωστίνας.

23. Την αρ. 134338/31-03-2015 αεροφωτογραφία ΟΚΧΕ έτους 1981 και κλίμακα 1:2.000

24. Το από Σεπτέμβριος 2014 και με κλίμακα 1:500 τοπογραφικό διάγραμμα του Πολιτικού Μηχανικού Διεύθυνση Χωραφά.

25. Την Τεχνική Έκθεση του Πολιτικού Μηχανικού Διεύθυνση Χωραφά.

26. Τα με αρ. πρωτ. 537/4405/2015/14-04-2015 και 1538/14413/2014/29-09-2014 έγγραφα της Υπηρεσίας Δόμησης του Δήμου Ξυλοκάστρου - Ευρωστίνας.

27. Το γεγονός ότι από τις κανονιστικές διατάξεις της παρούσας πράξης δεν προκαλείται δαπάνη εις βάρος του κρατικού προϋπολογισμού και του οικείου ΟΤΑ, αποφασίζουμε:

1. Την κύρωση του υφιστάμενου δικτύου κοινοχρήστων χώρων σύμφωνα με το αρθ. 35 του Ν. 3937/2011 (ΦΕΚ 60/Α'/31-3-2011), στο τμήμα του οικισμού «Άνω Λουτρού» Δημοτικής Ενότητας Κάτω Λουτρού Δήμου Ξυλοκάστρου Ευρωστίνας που οριοθετείται Βόρεια (Β) από δημοτική οδό προϋφιστάμενη του 1985, και πρηνές, Ανατολικά (Α) από δημοτική οδό προϋφιστάμενη του 1985, Νότια (Ν) από δημοτική οδό προϋφιστάμενη του 1985 και Δυτικά (Δ) από δημοτική οδό προϋφιστάμενη του 1985, όπως αυτό αποτυπώνεται στο με χρονολογία Σεπτέμβριος 2014 και κλίμακα 1:500 τοπογραφικό διάγραμμα του Πολιτικού Μηχανικού Διεύθυνση Χωραφά, το οποίο θεωρείται από τον Προϊστάμενο της Δ/νσης ΠΕ.ΧΩ.ΣΧ. Πελ/σου και αποτελεί αναπόσπαστο τμήμα της παρούσας απόφασης.

2. Η ισχύς της παρούσας αρχίζει από τη δημοσίευσή της στην Εφημερίδα της Κυβερνήσεως.

Η απόφαση αυτή μαζί με το συνημμένο Διάγραμμα να δημοσιευθεί στην Εφημερίδα της Κυβερνήσεως.

Τρίπολη, 16 Ιουλίου 2015

Ο Ασκών καθήκοντα Γενικού Γραμματέα  
Αποκεντρωμένης Διοίκησης  
ΔΙΟΝΥΣΙΟΣ ΠΑΝΑΓΙΩΤΟΠΟΥΛΟΣ



ΑΠΟΣΠΑΣΜΑ ΟΡΘΟΦΩΤΟΧΑΡΤΗ ΚΛΙΜΑΚΑΣ 1:2000 ΦΩΤΟΛΗΨΕΙΑ ΝΟΕΜΒΡΙΟΣ 2009

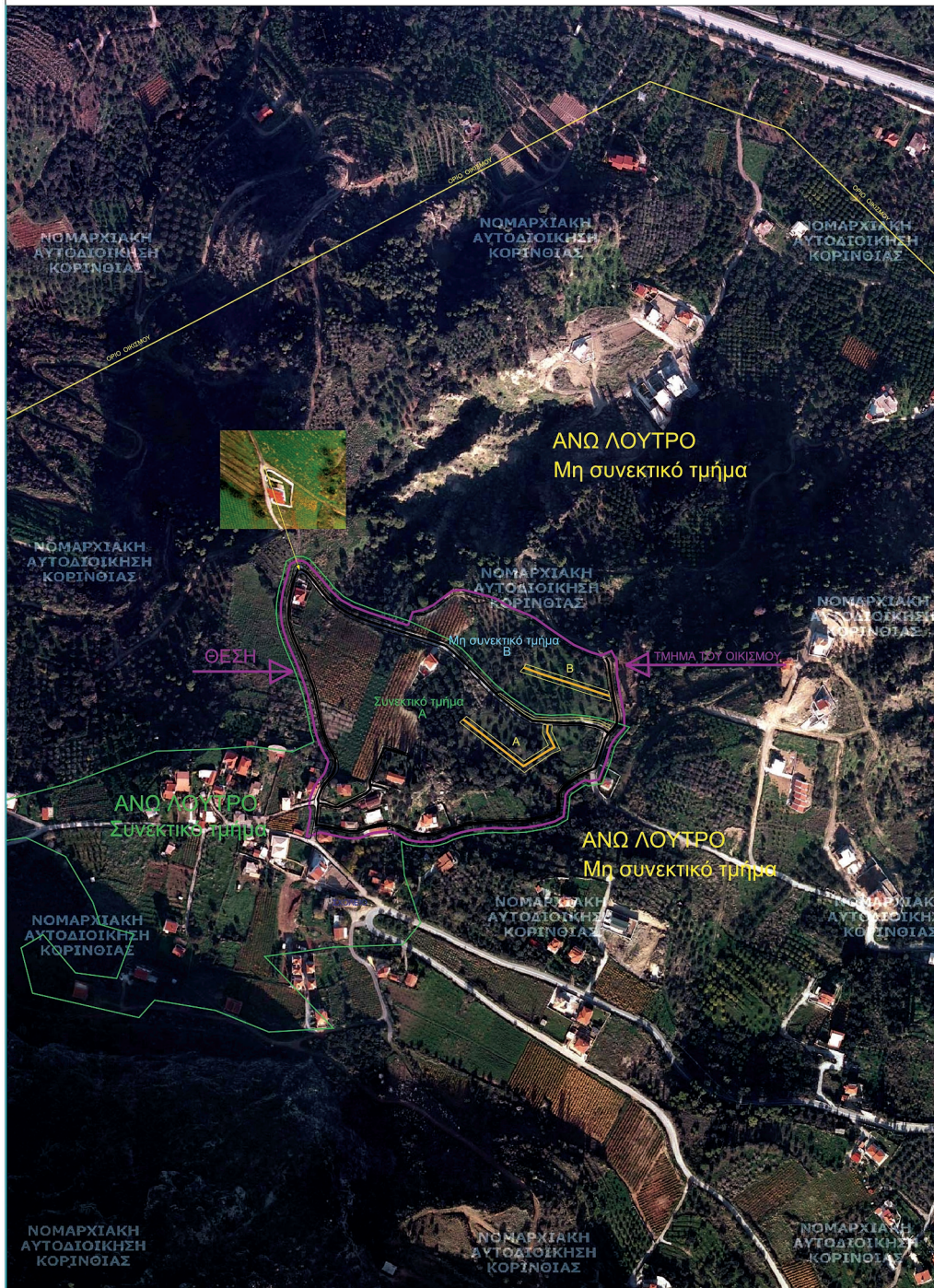

Πίνακες αλ

ΔΡΟΜΟΣ : Α	
ΚΟΡΤΕΣ	
15	37
16	37
17	37
18	37
19	37
20	37
21	37
22	37
23	37
24	37
25	37
26	37
27	37
11	37
12	37
13	37
14	37
ΔΡΟΜΟΣ : Β	
ΚΟΡΤΕΣ	
10	37
1	37
2	37
3	37
4	37
5	37
6	37
7	37
8	37
9	37

ΚΤΗΜ

01	1
02	1
03	1
04	1
05	1
06	1
07	1
08	1
09	1
10	1
11	1
12	1
13	1
14	1
15	1
16	1
17	1
18	1
19	1
20	1

ΤΕΧΙ

ΣΥΣΤΗΜΑ ΑΝΑΦΟΡΑΣ ΣΥΝ / ΝΔΝ ( Προβολικό Σύστημα  
Ελληνικό Γεωδαιτικό Σύστημα  
Ελλανορέθες αναφοράς GRS  
Προβόλις: Ευκλείδειο Μίσοστρο  
Κέντρο: Μεταβρονός (Αρχ.  
Πατριάρχης Κωνσταντινουπόλεως)  
Γεννησάριος Πλάτος Αναφορά  
Η ΑΠΟΤΥΠΩΣΗ ΕΓΙΝΕ ΜΕ GPS ΔΙΠΛΗ  
Η ΕΞΑΡΤΗΤΗ ΕΓΙΝΕ ΜΕ GPS ΔΙΠΛΗ

ΑΕΡΟΦΩΤΟΓ



**ΕΘΝΙΚΟ ΤΥΠΟΓΡΑΦΕΙΟ**  
Για τεχνικούς λόγους στο σχεδιάγραμμα,  
από το ηλεκτρονικό αρχείο, έγινε  
σμίκρυνση κατά ποσοστό **32%**



αες συντεταγμένων στο ΕΓΣΑ 87

Σ : Α		Ε = 991.073 μ <sup>2</sup>	
ΗΞ	X	Y	ΜΕΤΡΕΣ
372067.078	4217135.654	8.14	
372073.161	4217141.057	16.28	
372096.012	4217131.059	15.30	
372098.566	4217121.302	20.09	
372114.414	4217108.981	13.21	
372124.733	4217109.708	25.28	
372146.500	4217114.899	12.35	
372141.222	4217126.066	7.55	
372141.630	4217133.695	8.02	
372149.831	4217133.162	8.63	
372149.366	4217127.556	18.64	
372157.332	4217110.702	7.67	
372150.236	4217107.786	22.55	
372131.418	4217095.368	7.86	
372125.118	4217090.496	32.63	
372099.366	4217110.531	22.29	
372083.352	4217122.992	20.62	

Σ : Β		Ε = 651.649 μ <sup>2</sup>	
ΗΞ	X	Y	ΜΕΤΡΕΣ
372123.825	4217183.933	4.69	
372126.575	4217187.728	36.12	
372180.908	4217176.497	16.91	
372176.979	4217173.240	24.79	
372200.536	4217163.534	1.12	
372200.676	4217162.423	8.13	
372202.445	4217154.493	29.41	
372174.492	4217163.637	16.91	
372158.420	4217168.894	39.12	
372121.242	4217181.056	3.87	

ΚΤΗΜΑΤΟΓΡΑΦΙΚΟΣ ΠΙΝΑΚΑΣ

01	ΕΚΤΕΛΙΑ ΤΟΡΝΑΔΟΥ
02	ΕΚΤΕΛΙΑ ΤΟΡΝΑΔΟΥ
03	ΕΚΤΕΛΙΑ ΤΟΡΝΑΔΟΥ
04	ΕΚΤΕΛΙΑ ΤΟΡΝΑΔΟΥ
05	ΕΚΤΕΛΙΑ ΤΟΡΝΑΔΟΥ
06	ΚΩΠ. ΔΑΧΥΤΕΡΕΩΣΗΤΑ
07	ΕΚΤΕΛΙΑ ΤΟΡΝΑΔΟΥ
08	ΕΚΤΕΛΙΑ ΤΟΡΝΑΔΟΥ
09	ΕΚΤΕΛΙΑ ΤΟΡΝΑΔΟΥ
10	ΕΚΤΕΛΙΑ ΤΟΡΝΑΔΟΥ
11	ΝΕΛΑΡΗ ΝΙΑ
12	ΝΕΛΑΡΗ ΝΙΑ
13	ΕΚΤΕΛΙΑ ΤΟΡΝΑΔΟΥ
14	ΕΚΤΕΛΙΑ ΤΟΡΝΑΔΟΥ
15	ΕΚΤΕΛΙΑ ΤΟΡΝΑΔΟΥ
16	ΝΗ. ΒΕΘΑΝΗ
17	ΦΑΚΑΡΑΜΑΝΟΥ
18	ΜΑΤΙΩΝΗ ΕΠΑΡΧ.
19	ΜΑΤΙΩΝΗ ΕΠΑΡΧ.
20	ΝΕΛΑΡΗ ΝΙΑ

**ΤΕΧΝΙΚΕΣ ΠΑΡΑΤΗΡΗΣΕΙΣ**  
 α) Σύστημα ) Χ, Υ, ΚΡΑΤΙΚΟ ΔΙΚΤΥΟ Ε.Γ.Σ.Α. 87 Γεωδομικό Datum : Διονύσου  
 β) Σύστημα Αναφοράς 1987 (Ε.Γ.Σ.Α. 87)  
 γ) αξία έσοδ (a = 6 378 137 m, 1/1 = 298.257222101) α Μερκαντορή  
 η) μήκος [ Αρχή συντεταγμένων ] : φρ = 0° 00' 00" , λφ = 24° 00' 00" μί Κο = 0.999762  
 κ) Μεταβλητοί : Έκταση Έσοδ (a) : +500.000 μ.  
 ; Αναφοράς : 0° 00' 00"  
 ; Διγώνης ΣΥΧΝΟΤΗΤΑΣ ΤΟΡΣΟΝ GR-3  
 Διγώνης ΣΥΧΝΟΤΗΤΑΣ ΤΟΡΣΟΝ GR-3 - ΗΕΡΟΣ

ΙΤΟΓΡΑΦΙΑ ΔΕΚΕΜΒΡΙΟΣ 1999



Ψηφιακό αποτύπωμα από ΔΙΜΗΤΡΙΟΣ ΨΑΡΡΑΣ Ημερομηνία: 2015.08.07 10:11:10 EEST

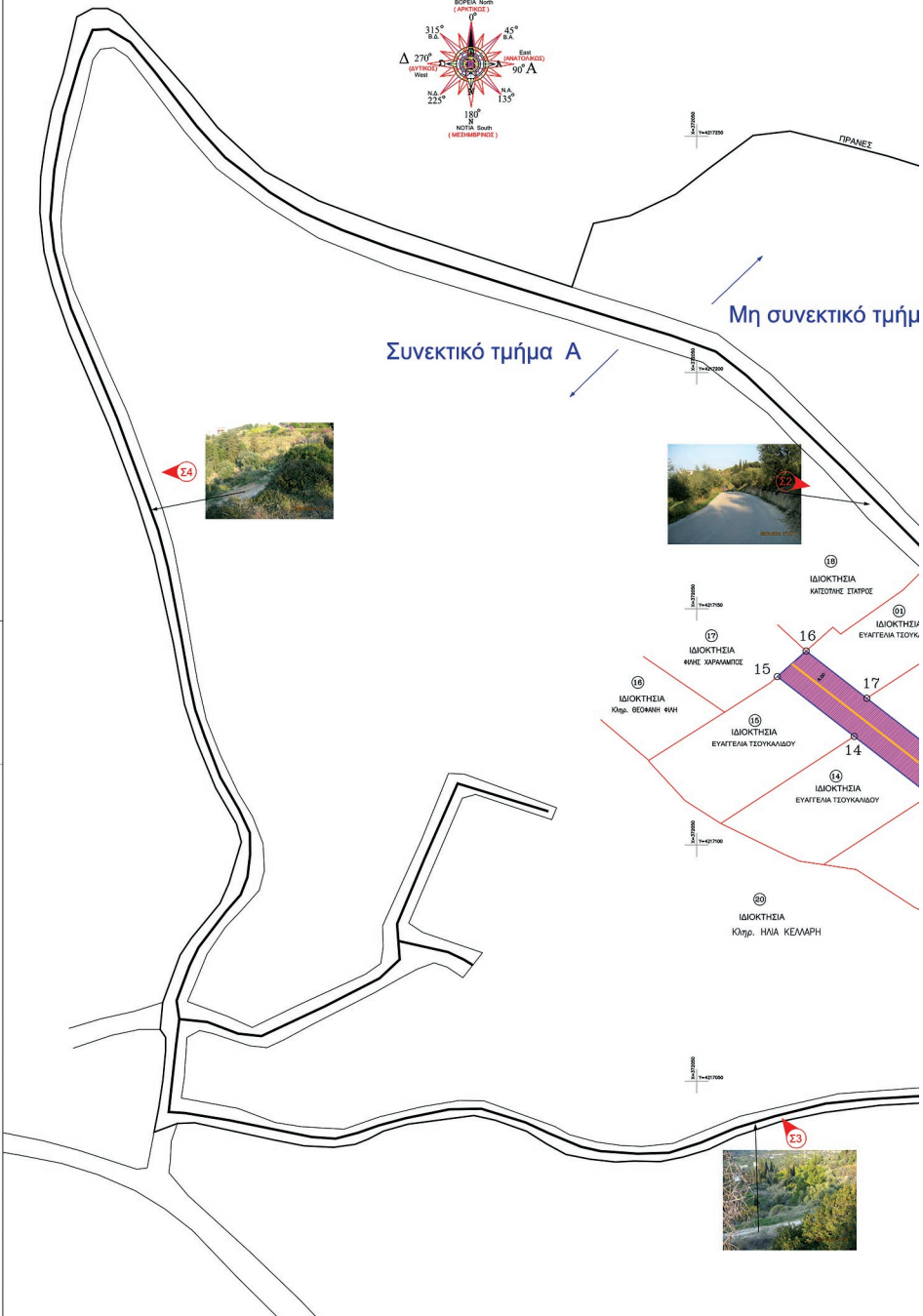
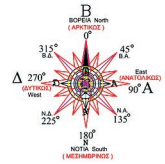

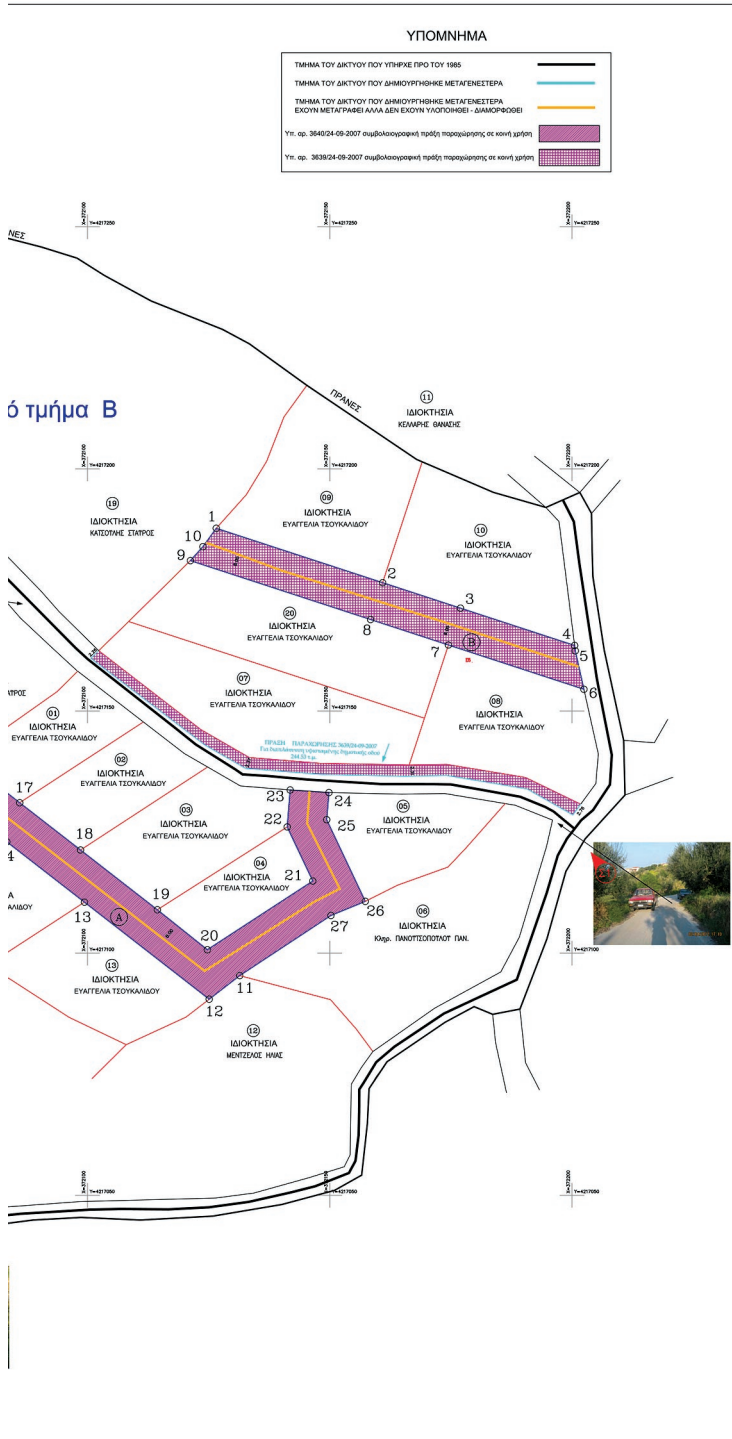

ΑΠΟΣΠΑΣΜΑ ΕΓΚΕΚΡΙΜΕΝΟΥ ΟΙΚΙΣΜΟΥ ΑΝΩ ΛΟΥΤΡΟΥ ΚΛΙΜΑΚΑ : 1 : 5000

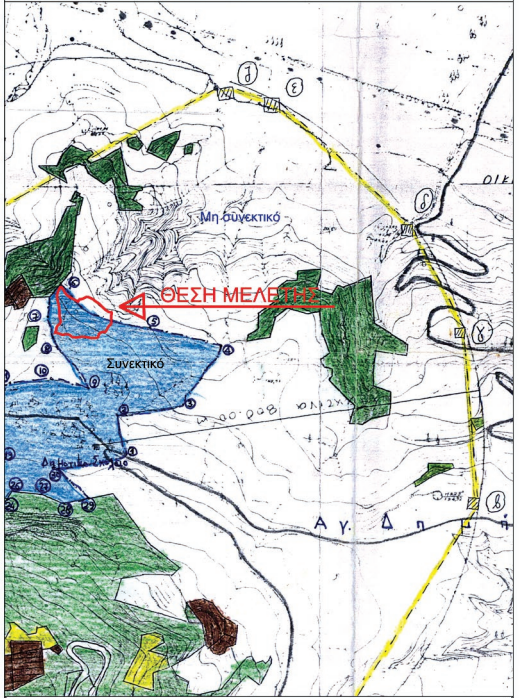

έργο : Διάγραμμα αποτύπωσης κοινοχρήστων χώρων τμήματος του οικισμού Ανω Λουτρού .

ΕΡΓΟΔΟΤΗΣ : ΤΣΟΥΚΑΛΙΔΟΥ ΕΥΑΓΓΕΛΙΑ

Νομός : ΚΟΡΙΝΘΙΑΣ

θέση Δήμος : ΞΥΛΟΚΑΣΤΡΟΥ ΕΥΡΩΣΤΙΝΗΣ

Θέση : ΑΝΩ ΛΟΥΤΡΟ

**ΤΕΧΝΙΚΗ ΕΚΘΕΣΗ**

Στο διάγραμμα αυτό αποτυπώνεται τμήμα κοινοχρήστων χώρων στη περιοχή που περιβάλλεται με μύρ χρώμα στον ορθογώνιο γύρω κλίμακας 1:2000, ενός του οικισμού Ανω Λουτρού τα όρια του οποίου καθορίστηκαν με την υπ. αρ. 2517 / 31-01-1994 ΦΕΚ 11 Δ 14-01-1994 απόφαση Νομάρχου Κορινθίας, οικισμός κατά των 2000 κατοίκων με την εφαρμογή των κριτηρίων της παραγράφου 2 του άρθρου 4 του από 24.4 - 3-5-1985 Π.Δ. ΦΕΚ 181 Δ / 1985 . Το παρόν διάγραμμα συντάχθηκε κατ' εφαρμογή των διατάξεων του άρθρου 35 του Ν. 3037/2011 ΦΕΚ 60 Α / 2011 σύμφωνα με τις προδιαγραφές σύνταξης που καθορίστηκαν με το ΦΕΚ 2208 Β / 30-9-2011 . και την εγκύκλιο 12 / 21 - 6 - 2012

Ο χαρμικός προσδιορισμός των θεματικών στοιχείων του διαγράμματος έχει αποδοθεί στο εθνικό πρόβολο σύστημα ΕΓΣΑ 87 με επίτηδες μεθόδους μέτρησης .

**ΤΟΠΟΓΡΑΦΙΚΟ ΔΙΑΓΡΑΜΜΑ**

<p>χρόνος μέτρησης ΣΕΠΤΕΜΒΡΙΟΣ 2014</p> <p>κλίμακα 1:500</p>	<p>υπογραφή</p>
<p>σφραγίδα</p> <p><b>ΧΩΡΑΦΑΣ ΔΙΟΝΥΣΗΣ</b> ΠΟΛΙΤΙΚΟΣ ΜΗΧΑΝΙΚΟΣ Δ.Π.Θ. ΜΕΛΟΣ Τ.Ε.Ε. Α.Μ. 101048 ΠΑΤΡΩΝ 62 ΞΥΛΟΚΑΣΤΡΟ ΤΗΛ. 27430 24706 4ΦΜ 110528573 - ΔΟΥ ΞΥΛΟΚΑΣΤΡΟΥ</p>	<p><b>ΔΙΕΥΤΗΡΙΟ ΠΟΛΙΤΙΚΩΝ ΕΡΓΩΝ &amp; ΣΤΑ Ε.Ε.</b> ΜΕΛΕΤΗΤΙΚΟ ΚΑΙ ΔΙΕΚΤΕΛΤΙΚΟ Δ.Α.Δ.Ε.Ε. ΠΑΤΡΩΝ 62 ΞΥΛΟΚΑΣΤΡΟ ΤΗΛ. 27430 24706 ΑΔΑ: 606040400-001:21505027001</p>

**ΕΘΝΙΚΟ ΤΥΠΟΓΡΑΦΕΙΟ**  
**ΕΦΗΜΕΡΙΣ ΤΗΣ ΚΥΒΕΡΝΗΣΕΩΣ**

**ΤΙΜΗ ΠΩΛΗΣΗΣ ΦΥΛΛΩΝ ΤΗΣ ΕΦΗΜΕΡΙΔΑΣ ΤΗΣ ΚΥΒΕΡΝΗΣΕΩΣ**

**Σε έντυπη μορφή:**

- Για τα Φ.Ε.Κ. από 1 έως 16 σελίδες σε 1 € προσαυξανόμενη κατά 0,20 € για κάθε επιπλέον οκτασέλιδο ή μέρος αυτού.
- Για τα φωτοαντίγραφα Φ.Ε.Κ. σε 0,15 € ανά σελίδα.

**Σε μορφή DVD/CD:**

Τεύχος	Ετήσια έκδοση	Τριμηνιαία έκδοση	Μηνιαία έκδοση	Τεύχος	Ετήσια έκδοση	Τριμηνιαία έκδοση	Μηνιαία έκδοση
<b>Α'</b>	150 €	40 €	15 €	<b>Α.Α.Π.</b>	110 €	30 €	-
<b>Β'</b>	300 €	80 €	30 €	<b>Ε.Β.Ι.</b>	100 €	-	-
<b>Γ'</b>	50 €	-	-	<b>Α.Ε.Δ.</b>	5 €	-	-
<b>Υ.Ο.Δ.Δ.</b>	50 €	-	-	<b>Δ.Δ.Σ.</b>	200 €	-	20 €
<b>Δ'</b>	110 €	30 €	-	<b>Α.Ε.-Ε.Π.Ε.</b>	-	-	100 €

- Η τιμή πώλησης μεμονωμένων Φ.Ε.Κ. σε μορφή cd-rom από εκείνα που διατίθενται σε ψηφιακή μορφή και μέχρι 100 σελίδες, σε 5 € προσαυξανόμενη κατά 1 € ανά 50 σελίδες.

**ΕΤΗΣΙΕΣ ΣΥΝΔΡΟΜΕΣ Φ.Ε.Κ.**

Τεύχος	Έντυπη μορφή	Τεύχος	Έντυπη μορφή	Τεύχος	Έντυπη μορφή
<b>Α'</b>	225 €	<b>Δ'</b>	160 €	<b>Α.Ε.-Ε.Π.Ε.</b>	2.250 €
<b>Β'</b>	320 €	<b>Α.Α.Π.</b>	160 €	<b>Δ.Δ.Σ.</b>	225 €
<b>Γ'</b>	65 €	<b>Ε.Β.Ι.</b>	65 €	<b>Α.Σ.Ε.Π.</b>	70 €
<b>Υ.Ο.Δ.Δ.</b>	65 €	<b>Α.Ε.Δ.</b>	10 €	<b>Ο.Π.Κ.</b>	-

- Το τεύχος Α.Σ.Ε.Π. (έντυπη μορφή) θα αποστέλλεται σε συνδρομητές ταχυδρομικά, με την επιβάρυνση των 70 €, ποσό το οποίο αφορά τα ταχυδρομικά έξοδα.

- Η καταβολή γίνεται σε όλες τις Δημόσιες Οικονομικές Υπηρεσίες (Δ.Ο.Υ.). Το πρωτότυπο διπλότυπο (έγγραφο αριθμ. πρωτ. 9067/28.2.2005 2η Υπηρεσία Επιτρόπου Ελεγκτικού Συνεδρίου) με φροντίδα των ενδιαφερομένων, πρέπει να αποστέλλεται ή να κατατίθεται στο Εθνικό Τυπογραφείο (Καποδιστρίου 34, Τ.Κ. 104 32 Αθήνα).
- Σημειώνεται ότι φωτοαντίγραφα διπλοτύπων, ταχυδρομικές Επιταγές για την εξόφληση της συνδρομής, δεν γίνονται δεκτά και θα επιστρέφονται.
- Οι οργανισμοί τοπικής αυτοδιοίκησης, τα νομικά πρόσωπα δημοσίου δικαίου, τα μέλη της Ένωσης Ιδιοκτητών Ημερησίου Τύπου Αθηνών και Επαρχίας, οι τηλεοπτικοί και ραδιοφωνικοί σταθμοί, η Ε.Σ.Η.Ε.Α, τα τριτοβάθμια συνδικαλιστικά όργανα και οι τριτοβάθμιες επαγγελματικές ενώσεις δικαιούνται έκπτωσης πενήντα τοις εκατό (50%) επί της ετήσιας συνδρομής.
- Το ποσό υπέρ Τ.Α.Π.Ε.Τ. (5% επί του ποσού συνδρομής), καταβάλλεται ολόκληρο (Κ.Α.Ε. 3512) και υπολογίζεται πριν την έκπτωση.
- Στην Ταχυδρομική συνδρομή του τεύχους Α.Σ.Ε.Π. δεν γίνεται έκπτωση.

Πληροφορίες για δημοσιεύματα που καταχωρίζονται στα Φ.Ε.Κ. στο τηλ.: 210 5279000.

Φωτοαντίγραφα παλαιών Φ.Ε.Κ.: τηλ.: 210 8220885.

Τα φύλλα όλων των τευχών της Εφημερίδας της Κυβερνήσεως διατίθενται δωρεάν σε ηλεκτρονική μορφή από την ιστοσελίδα του Εθνικού Τυπογραφείου ([www.et.gr](http://www.et.gr))

Ηλεκτρονική Διεύθυνση: <http://www.et.gr> - e-mail: [webmaster.et@et.gr](mailto:webmaster.et@et.gr)

**ΟΙ ΥΠΗΡΕΣΙΕΣ ΕΞΥΠΗΡΕΤΗΣΗΣ ΠΟΛΙΤΩΝ ΛΕΙΤΟΥΡΓΟΥΝ ΚΑΘΗΜΕΡΙΝΑ ΑΠΟ 08:00 ΜΕΧΡΙ 13:30**



\* 1 5 0 0 1 8 6 2 5 0 8 1 5 0 0 0 8 \*

**ΑΠΟ ΤΟ ΕΘΝΙΚΟ ΤΥΠΟΓΡΑΦΕΙΟ**

ΚΑΠΟΔΙΣΤΡΙΟΥ 34 \* ΑΘΗΝΑ 104 32 \* ΤΗΛ. 210 52 79 000 \* FAX 210 52 21 004