



# ΕΦΗΜΕΡΙΣ ΤΗΣ ΚΥΒΕΡΝΗΣΕΩΣ

## ΤΗΣ ΕΛΛΗΝΙΚΗΣ ΔΗΜΟΚΡΑΤΙΑΣ

ΤΕΥΧΟΣ ΤΕΤΑΡΤΟ

Αρ. Φύλλου 182

10 Ιουνίου 2015

### ΠΕΡΙΕΧΟΜΕΝΑ

#### ΑΠΟΦΑΣΕΙΣ

- Κήρυξη έκτασης ως αναδασωτέας συνολικού εμβαδού 1.223,55 τ.μ. στη θέση «Δώδεκα Πουρνάρια» Τ.Κ. Φιλοθέης Δ.Ε. Ευπαλίου του Δήμου Δωρίδας ΠΕ Φωκίδας, ..... 1
- Κήρυξη έκτασης ως αναδασωτέας εμβαδού 287,96 τετρ. μέτρων, στη θέση «Άσπρα Χώματα» Δημοτικής Κοινότητας Λουτρακίου Δημοτικής Ενότητας Λουτρακίου - Περαχώρας του Δήμου Λουτρακίου - Περαχώρας - Αγίων Θεοδώρων Περιφερειακής Ενότητας Κορινθίας, λόγω εκχέρσωσης,..... 2
- Κήρυξη έκτασης ως αναδασωτέας εμβαδού 7.723,45 τετρ. μέτρων, στη θέση «Αλμυρή» της Δημοτικής Κοινότητας Γαλατακίου Δημοτικής Ενότητας Σαρωνικού του Δήμου Κορινθίων Περιφερειακής Ενότητας Κορινθίας, λόγω πυρκαγιάς,..... 3

#### ΑΠΟΦΑΣΕΙΣ

- Αριθμ. 667/90255 (1)  
Κήρυξη έκτασης ως αναδασωτέας συνολικού εμβαδού 1.223,55 τ.μ. στη θέση «Δώδεκα Πουρνάρια» Τ.Κ. Φιλοθέης Δ.Ε. Ευπαλίου του Δήμου Δωρίδας ΠΕ Φωκίδας.

Ο ΓΕΝΙΚΟΣ ΓΡΑΜΜΑΤΕΑΣ  
ΑΠΟΚΕΝΤΡΩΜΕΝΗΣ ΔΙΟΙΚΗΣΗΣ  
ΘΕΣΣΑΛΙΑΣ-ΣΤΕΡΕΑΣ ΕΛΛΑΔΑΣ

Έχοντας υπόψη:

Τις διατάξεις:

1. α. των άρθρων 24 παρ. 1 και 117 παρ. 3 του Συντάγματος της Ελλάδας (ΦΕΚ 120/Α'/27-6-2008),
- β. του αρθρ. 38 παρ. 1 του Ν. 998/1979 «Περί προστασίας των Δασών κ.λπ.» (ΦΕΚ 289 Α') όπως αντικαταστάθηκε με το αρθρ. 35 παρ. 1 του Ν. 4280/2014 (ΦΕΚ 159 Α') και του αρθρ. 41 παρ. 1 του Ν. 998/1979 ως ισχύει σήμερα,
- γ. του Ν. 3852/2010 «Νέα αρχιτεκτονική της αυτοδιοίκησης και της Αποκεντρωμένης Διοίκησης-Πρόγραμμα Καλλικράτης»,
- δ. του Π.Δ. 138/2010 (ΦΕΚ 231 Α') «Οργανισμός της Αποκεντρωμένης Διοίκησης Θεσσαλίας-Στ. Ελλάδας».

2. Τις διαταγές του Υ.Α.Α.&Τ. α) 160417/1180/8-7-1980 και β) 182447/3049/24-9-1980

3. Την με αριθ. 1669/33104/31-3-2011 (ΦΕΚ 648/Β'/2011) απόφαση Γενικής Γραμματέως Αποκεντρωμένης Διοίκησης Θεσσαλίας - Στ. Ελλάδας περί μεταβίβασης του δικαιώματος υπογραφής με εντολή Γενικού Γραμματέα Αποκεντρωμένης Διοίκησης Θεσσαλίας-Στ. Ελλάδας.

4. Την υπ'αριθ. 567/86205/15-05-2015 πρόταση του Δασαρχείου Λιδωρικίου από την οποία προκύπτει ότι η έκταση που αναφέρεται στο θέμα, κατά το χρόνο της καταστροφής της που έγινε με εκχέρσωση της δασικής βλάστησης με χωματουργικό μηχάνημα τον Αύγουστο και Σεπτέμβριο του έτους 2014 από τον Βασίλειο Κ. Πανουργιά, είχε δασικό χαρακτήρα κατά την έννοια της παρ. 1 του άρθρου 3 του Ν. 998/1979 όπως τροποποιήθηκε και ισχύει σήμερα, καλυπτόμενη από πουρνάρι σε ποσοστό 70-80% και ως εκ τούτου επιβάλλεται η κήρυξή της ως αναδασωτέας, αποφασίζουμε:

Κηρύσσουμε ως αναδασωτέα έκταση συνολικού εμβαδού 1.223,55 τ.μ. στη θέση «Δώδεκα Πουρνάρια» Τ.Κ. Φιλοθέης Δ.Ε. Ευπαλίου του Δήμου Δωρίδας ΠΕ Φωκίδας, με σκοπό αφενός μεν τη διατήρηση του δασικού της χαρακτήρα και να αποκλειστεί η διάθεσή της για άλλο σκοπό, αφετέρου δε την επαναδημιουργία της δασικής βλάστησης που θα γίνει με φυσική αναγέννηση ή τεχνητή αναδάσωση.

Απαρτίζεται από δύο τμήματα όπως φαίνεται στο συνημμένο διάγραμμα, το οποίο αποτελεί αναπόσπαστο μέρος της αποφάσεως αυτής και προσδιορίζεται ως εξής:

ΤΜΗΜΑ Ι με στοιχεία 1-2-3-4-5-6-1 εμβαδόν 1.050,00 τ.μ. και όρια

Βόρεια: με έκταση δασικού χαρακτήρα

Νότια: με ζώνη δασικής βλάστησης

Ανατολικά: με μη δασική έκταση

Δυτικά: εν μέρει με έκταση δασικού χαρακτήρα και εν μέρει με μη δασική έκταση

ΤΜΗΜΑ ΙΙ με στοιχεία 7-8-9-10-11-12-7 εμβαδόν 173,55 τ.μ. και όρια

Βόρεια: με έκταση δασικού χαρακτήρα

Νότια: με μη δασική έκταση

Ανατολικά: με μη δασική έκταση

Δυτικά: με μη δασική έκταση

Επιτρέπεται υποβολή κατ' αυτής αιτήσεως ακύρωσης στο αρμόδιο Διοικητικό Εφετείο (αρθρ. 47 Ν. 3900/2010, ΦΕΚ 213/Α'/2010) μέσα σε προθεσμία εξήντα (60) ημερών, που αρχίζει από την επομένη της δημοσίευσής της (άρθρο 46 Π.Δ. 18/1989, ΦΕΚ8/Α').

Από τις διατάξεις της απόφασης αυτής δεν προκαλείται δαπάνη σε βάρος του Κρατικού προϋπολογισμού.

Η απόφαση αυτή να δημοσιευθεί στην Εφημερίδα της Κυβερνήσεως.

Άμφισσα, 25 Μαΐου 2015

Με εντολή Γενικού Γραμματέα  
Αποκεντρωμένης Διοίκησης  
Ο Διευθυντής Δασών Φωκίδας  
ΔΗΜΟΣ ΤΣΕΛΛΟΣ

**ΤΟΠΟΓΡΑΦΙΚΟ ΔΙΑΓΡΑΜΜΑ**

Αναδασωτέας Έκτασης συνολικού εμβαδού 1.223,55 τ.μ. (Τμήμα Ι εμβαδού 1.050,00 τ.μ. με στοιχεία 1-2-3-4-5-6-1, και Τμήμα ΙΙ εμβαδού 173,55 τ.μ. με στοιχεία 7-8-9-10-11-12-7) στη θέση «Δώδεκα Πουρνάρια» περιφέρειας Τ.Κ. Φυλοθέης Δ.Ε. Ευπαλίου Δήμου Δωρίδας, της οποίας η βλάστηση καταστράφηκε με χωματουργικό μηχάνημα.

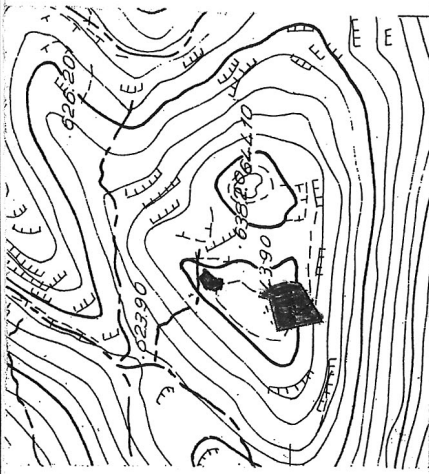

Κλίμακα 1:2000

**ΕΘΝΙΚΟ ΤΥΠΟΓΡΑΦΕΙΟ**  
Για τεχνικούς λόγους στο σχεδιάγραμμα, έγινε σμίκρυνση, κατά ποσοστό 87%

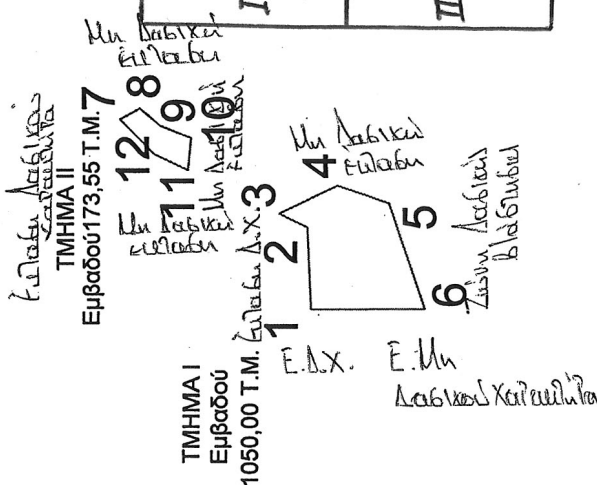
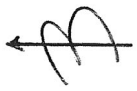

1	X=321610.0000	Y=4257098.0000
2	X=321635.0000	Y=4257099.0000
3	X=321639.0830	Y=4257107.5371
4	X=321647.4100	Y=4257089.9400
5	X=321642.1265	Y=4257074.4914
6	X=321610.2057	Y=4257063.6802
7	X=321667.5166	Y=4257155.1410
8	X=321670.9300	Y=4257149.1800
9	X=321665.6200	Y=4257143.2600
10	X=321661.8400	Y=4257133.8900
11	X=321652.1853	Y=4257134.9329
12	X=321657.0000	Y=4257134.9329

ΑΠΟΣΠΑΣΜΑ ΧΑΡΤΗ Γ.Υ.Σ. 62075  
ΚΛΙΜΑΚΑ 1: 5000

**ΥΠΟΜΝΗΜΑ**

Ε= 1.223,55 τ.μ.  
θέση «Δώδεκα Πουρνάρια» περιφέρειας  
Τ.Κ. Φυλοθέης Δήμου Δωρίδας

**ΘΕΩΡΗΘΗΚΕ**

Σύμφωνα με την 667/90.255 απόφασή μας

25.05.2015  
Ο Διευθύνων Σύμβουλος  
Ν. Φουκιδάς

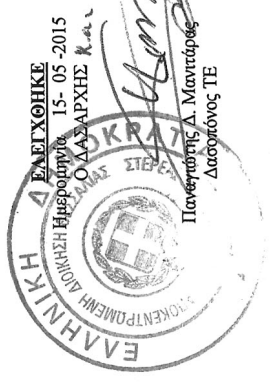

Παν. Γ. Κωνσταντόπουλος  
Δασολόγος Π.Ε.

Δημόσιος Τεχνικός  
Δασολόγος Π.Ε.

Ημερομηνία 15 / 05 - 2015  
Ο ΣΥΝΤΡΑΧΑΣ

Αριθμ. 21153/789 (2)  
Κήρυξη έκτασης ως αναδασωτέας εμβαδού 287,96 τετρ. μέτρων, στη θέση "Άσπρα Χώματα" Δημοτικής Κοινότητας Λουτρακίου Δημοτικής Ενότητας Λουτρακίου - Περαχώρας του Δήμου Λουτρακίου - Περαχώρας - Αγίων Θεοδώρων Περιφερειακής Ενότητας Κορινθίας, λόγω εκχέρσωσης.

Ο ΑΣΚΩΝ ΚΑΘΗΚΟΝΤΑ ΓΕΝΙΚΟΥ ΓΡΑΜΜΑΤΕΑ  
ΑΠΟΚΕΝΤΡΩΜΕΝΗΣ ΔΙΟΙΚΗΣΗΣ ΠΕΛΟΠΟΝΝΗΣΟΥ,  
ΔΥΤΙΚΗΣ ΕΛΛΑΔΑΣ ΚΑΙ ΙΟΝΙΟΥ

Έχοντας υπόψη:

1. Τις διατάξεις:
  - α) Του Ν. 2503/1997 «Διοίκηση, οργάνωση, στελέχωση της Περιφέρειας, ρύθμιση θεμάτων για την Τοπική Αυτοδιοίκηση και άλλες διατάξεις»,
  - β) Του Ν. 3200/1955 «Περί διοικητικής αποκέντρωσης» όπως τροποποιήθηκε και συμπληρώθηκε με το Ν.Δ. 532/1970 και μεταγενέστερες διατάξεις,
  - γ) Του Ν. 3852/2010 (Φ.Ε.Κ. 87/7-6-2010 τ.Α') «Νέα αρχιτεκτονική της Αυτοδιοίκησης και της Αποκεντρωμένης Διοίκησης - Πρόγραμμα Καλλικράτης»,
  - δ) Του Π.Δ. 139/2010 (Φ.Ε.Κ. 232/27-12-2010 τ.Α') «Οργανισμός της Αποκεντρωμένης Διοίκησης Πελοποννήσου - Δυτικής Ελλάδας και Ιονίου».
2. Την υπ' αριθ. 40/29-12-2010 (Φ.Ε.Κ. 247/31-12-2010 τ.Α') Πράξη του Υπουργικού Συμβουλίου περί παύσης εκ του Νόμου των Γενικών Γραμματέων των Περιφερειών και διορισμού Γενικών Γραμματέων στις Αποκεντρωμένες Διοικήσεις του Κράτους.
3. Την υπ' αριθ. 4 της 6.2.2015 (Φ.Ε.Κ. 24/Α'/2015) Πράξη του Υπουργικού Συμβουλίου, περί αποδοχής παραιτήσεων των Γενικών Γραμματέων των Αποκεντρωμένων Διοικήσεων της Χώρας και το άρθρο 56 του Ν. 4257/2014 (Φ.Ε.Κ. 93/Α'/14-4-2014).
4. Τις Διαταγές του Υπουργείου Γεωργίας: α) 160417/1180/8-7-1980, β) 182447/3049/24-8-1980.
5. Τις διατάξεις:
  - α) Της παρ. 1 άρθρου 24 και της παρ. 3 άρθρου 117 του Συντάγματος της χώρας μας.
  - β) Του Ν. 998/1979 «Περί προστασίας των δασών και των δασικών εν γένει εκτάσεων της χώρας» και συγκεκριμένα των άρθρων 38 και 41, σε συνδυασμό με την παρ. 1 άρθρου 3 και τις παρ. 1 β, 1γ, 1δ και 2δ άρθρου 4 του ιδίου Νόμου, όπως έχει τροποποιηθεί και ισχύει.
6. Την υπ' αριθ. 93983/6121/23-10-2014 Πρόταση του Δασαρχείου Κορίνθου, μετά την από 26-8-2014 Έκθεση Αυτοψίας - Φωτοερμηνείας της Δασολόγου Δασαρχείου Κορίνθου Βασιλικής Κουλού, σύμφωνα με την οποία η αναφερόμενη στο θέμα έκταση με εμβαδόν 287,96 τετρ. μέτρα (διακόσια ογδόντα επτά τετρ. μέτρα και ενενήντα έξι εκατοστά τετρ. μέτρου), όπως αποτυπώνεται με τα στοιχεία Α, Β, Γ, Δ, Ε, Ζ, Η, Θ, Ι, Κ, Λ, Μ, Ν, Ξ, Ο, Π, Ρ, Σ, Τ, Α στο από 26-8-2014 συνημμένο Τοπογραφικό Διάγραμμα με κλίμακα 1:300 και εντοπίζεται επί αυτού σε απόσπασμα του υπ' αριθ. 412 200 Ορθοφωτοχάρτη έτους 1996 - '97, του Υπουργείου Γεωργίας, με κλίμακα 1:5.000, καλυπτόταν από δάσος Χαλεπίου πεύκης, με συγκόμωση περίπου πενήντα εκατοστά (0.50) και υπόροφο αείφυλλων πλατύφυλλων (κυρίως πρίνο και σχίνο) με συγκόμωση περίπου πενήντα εκατοστά (0.50), το οποίο εκχερσώθηκε παράνομα, χωρίς την άδεια της αρμόδιας Δασικής αρχής, το χρονικό διάστημα "από το μήνα Ιούλιο έτους 2012 έως στις 19 Μαρτίου έτους 2014" και συνεπώς επιβάλλεται η κήρυξη της ως αναδασωτέας.

7. Το υπ' αριθ. 12294/413/25-2-2015 έγγραφο Δ/σης Δασών Κορινθίας και το υπ' αριθ. 15730/1092/9-3-2015 έγγραφο του Δασαρχείου Κορίνθου, αναφορικά με την επικαιροποίηση του 26-8-2014 Τοπογραφικού Διαγράμματος κλίμακας 1:300, που αποτυπώνει την εν λόγω έκταση, εμβαδού 287,96 τετρ. μέτρων, αποφασίζουμε:

Κηρύσσουμε ως αναδασωτέα την έκταση εμβαδού 287,96 τετρ. μέτρων, στη θέση "Άσπρα Χώματα" Δημοτικής Κοινότητας Λουτρακίου Δημοτικής Ενότητας Λουτρακίου - Περαχώρας του Δήμου Λουτρακίου - Περαχώρας - Αγίων Θεοδώρων Περιφερειακής Ενότητας Κορινθίας, η οποία αποτελεί "δάσος" σύμφωνα με την παρ. 1 άρθρου 3 του Ν. 998/1979, όπως έχει τροποποιηθεί και ισχύει, αποτυπώνεται με τα στοιχεία Α, Β, Γ, Δ, Ε, Ζ, Η, Θ, Ι, Κ, Λ, Μ, Ν, Ξ, Ο, Π, Ρ, Σ, Τ, Α στο από 26-8-2014 συνημμένο Τοπογραφικό Διάγραμμα κλίμακας 1:300, οριοθετείται με τη χρήση συτταγμένων στο Ε.Γ.Σ.Α. '87, ως εξής:

Σημείο	A: X=412299.6275	Y=4201574.1652
«	B: X=412311.2254	Y=4201560.3753
«	Γ: X=412314.6915	Y=4201556.2453
«	Δ: X=412316.2909	Y=4201557.4461
«	Ε: X=412316.9337	Y=4201556.6801
«	Ζ: X=412315.3344	Y=4201555.4793
«	Η: X=412318.3158	Y=4201551.9268
«	Θ: X=412324.9398	Y=4201545.5654
«	Ι: X=412331.6531	Y=4201538.8777
«	Κ: X=412338.6869	Y=4201529.6004
«	Λ: X=412344.7114	Y=4201521.4260
«	Μ: X=412348.0911	Y=4201523.5656
«	Ν: X=412350.8660	Y=4201519.4062
«	Ξ: X=412347.4863	Y=4201517.2667
«	Ο: X=412351.7916	Y=4201510.4309
«	Π: X=412336.0306	Y=4201528.0218
«	Ρ: X=412318.9127	Y=4201546.0437
«	Σ: X=412306.6627	Y=4201558.0339
«	Τ: X=412303.1892	Y=4201562.3295

και συνορεύει

ΒΟΡΕΙΑ: Με δάσος.

ΝΟΤΙΑ: Με μη δασική έκταση.

ΑΝΑΤΟΛΙΚΑ: Με δάσος.

ΔΥΤΙΚΑ: Με μη δασική έκταση

όπου σύνταξε η Δασοπόνος του Δασαρχείου Κορίνθου Θέη Μακρή και θεώρησε ο Δασάρχης, με σκοπό την επανεγκατάσταση με φυσική ή τεχνητή αναγέννηση της δασικής βλάστησης που καταστράφηκε από την εκχέρσωση.

Κατά της παρούσας απόφασης, σύμφωνα με τις διατάξεις της παρ. 1 άρθρου 47 του Ν. 3900/2010, όπως τροποποίησε το άρθρο 1 του Ν. 702/1977, επιτρέπεται προσφυγή από οποιονδήποτε έχει έννομο συμφέρον, ενώπιον του (αρμοδίου) τριμελούς Διοικητικού Εφετείου, εντός εξήντα ημερών από την επομένη της δημοσίευσής ή κοινοποίησής αυτής.

Η απόφαση αυτή να δημοσιευθεί στην Εφημερίδα της Κυβερνήσεως.

Πάτρα, 29 Απριλίου 2015

Ο Ασκών καθήκοντα Γενικού Γραμματέα  
Αποκεντρωμένης Διοίκησης  
ΔΙΟΝΥΣΙΟΣ ΠΑΝΑΓΙΩΤΟΠΟΥΛΟΣ

Ανήκει στο αριθμ. 15.1.30.10599/9.3.2015 έγγραφο του Δασαρχείου Κορινθίου

**ΑΠΟΣΠΑΣΜΑ ΕΚ ΤΟΥ 412\_200 ΟΡΘΟΦΩΤΟΧΑΡΤΗ**  
 (Φωτογραμμετρικό υπόβαθρο από ορθοαναγωγή α/φ  
 Έτους 1996-1997)  
**ΚΛΙΜΑΚΑ 1:5.000**



ΟΡΘΟΦΩΤΟΝΙΚΕΣ ΣΥΝΤΕΤΑΓΜΕΝΕΣ ΚΟΡΥΦΩΝ  
 (Σύστημα αναφοράς συντεταγμένων Κρατικό Δίκτυο

- Ε.Γ.Σ.Α. 87 Datum : GRS '80)
- A X=412299.6275 Y=4201574.1652
  - B X=412311.2254 Y=4201560.3753
  - Γ X=412314.6915 Y=4201556.2453
  - Δ X=412316.2909 Y=4201557.4461
  - E X=412316.9337 Y=4201556.6801
  - Z X=412315.3344 Y=4201555.4793
  - H X=412318.3158 Y=4201551.9268
  - Θ X=412324.9398 Y=4201545.5654
  - I X=412331.6531 Y=4201538.8777
  - K X=412338.6869 Y=4201529.6004
  - Λ X=412344.7114 Y=4201521.4260
  - M X=412348.0911 Y=4201523.5656
  - N X=412350.8660 Y=4201519.4062
  - Ξ X=412347.4863 Y=4201517.2667
  - O X=412351.7916 Y=4201510.4309
  - Π X=412336.0306 Y=4201528.0218
  - P X=412318.9127 Y=4201546.0437
  - Σ X=412306.6627 Y=4201558.0339
  - T X=412303.1892 Y=4201562.3295

Ανήκει στην αριθμ. 1153/283/93-4-2015 Ε(Α,Β,Γ,Δ,.....,Σ,Τ,Α) = 287,96 Τ.Μ. απόφαση ... της Δ/νσης Δασών Ν. Κορινθίας.

**ΕΘΝΙΚΟ ΤΥΠΟΓΡΑΦΕΙΟ**  
 Για τεχνικούς λόγους στο σχεδιάγραμμα, από το ηλεκτρονικό αρχείο, έγινε σμίκρυνση κατά ποσοστό **59%**

ΤΟΠΟΓΡΑΦΙΚΟ ΔΙΑΓΡΑΜΜΑ ΚΛΙΜΑΚΑΣ 1:300 ΣΤΟ ΟΠΟΙΟ ΦΑΙΝΕΤΑΙ ΤΟ ΤΜΗΜΑ ΔΑΣΟΥΣ ΓΙΑ ΤΟ ΟΠΟΙΟ ΙΣΧΥΕΙ ΠΑΡΑΧΩΡΗΤΗΡΙΟ ΠΟΥ ΚΑΤΑΛΗΦΘΗΚΕ - ΕΚΧΕΡΣΩΘΗΚΕ ΚΑΙ ΚΑΤΑΣΚΕΥΑΣΤΗΚΑΝ ΑΥΘΑΙΡΕΤΑ ΚΤΙΣΜΑΤΑ ΑΠΟ ΤΟΝ ΣΤΡΑΤΗΓΙΚΗ ΕΜΜΑΝΟΥΗΛ ΚΑΙ ΤΟ ΟΠΟΙΟ ΒΡΙΣΚΕΤΑΙ ΣΤΗΝ Δ.Θ. "ΑΣΤΡΑ ΧΩΜΑΤΑ" Δ.Κ. ΛΟΥΤΡΑΚΙΟΥ ΤΟΥ ΔΗΜΟΥ ΛΟΥΤΡΑΚΙΟΥ - ΠΕΡΑΧΩΡΑΣ - ΑΓ.ΘΕΟΔΩΡΩΝ.

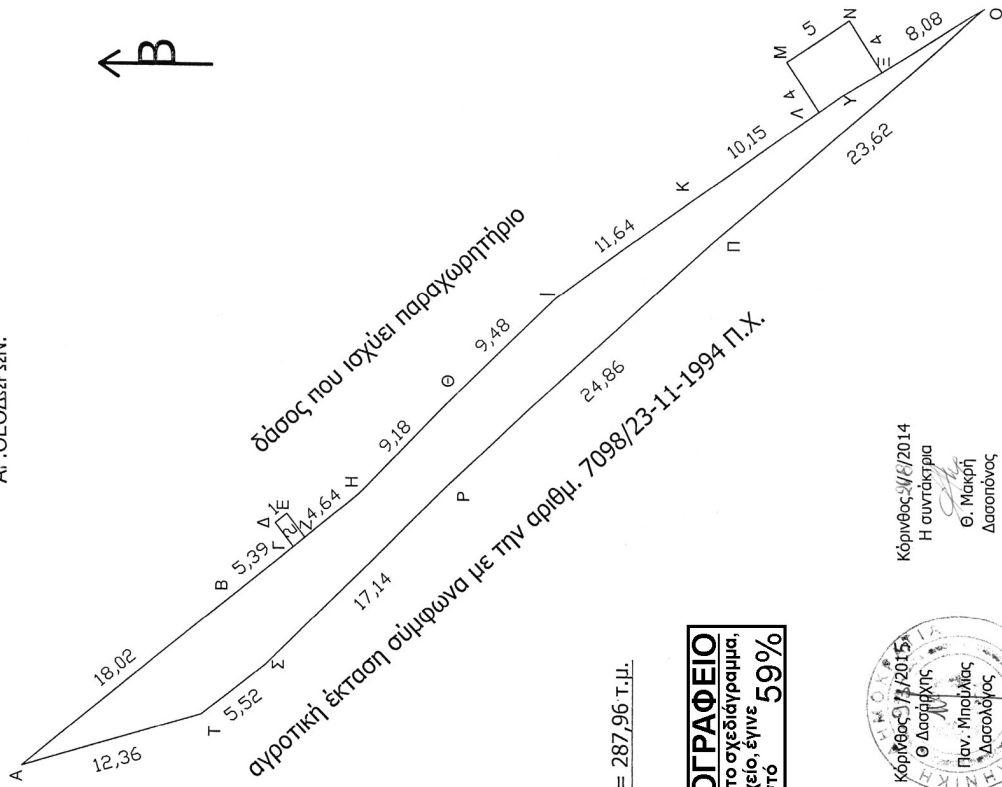

Κορινθός-5/11/2014  
 Η συντάκτρια  
 Θ. Μακρή  
 Δασολόγος

Κορινθός-5/11/2015  
 Ο Δασάρχης  
 Παν. Μηνολίος  
 Δασολόγος

Κορινθός-21/4/2015  
 Ο Δ/ντης Δασών  
 Παν. Καλλιπής  
 Δασολόγος

Κορινθός-21/4/2015  
 Ο Γ.Γ.Α.Π.Δ.Π.Δ.Ε.Δ.  
 Δ/νσης Δασών Ν. Κορινθίας  
 Γενικός Δ/ντης Κορνηλάκης Γεωργίου

Αριθμ. 23190/860 (3)  
Κήρυξη έκτασης ως αναδασωτέας εμβαδού 7.723,45 τετρ. μέτρων, στη θέση "Αλμυρή" της Δημοτικής Κοινότητας Γαλατακίου Δημοτικής Ενότητας Σαρωνικού του Δήμου Κορινθίων Περιφερειακής Ενότητας Κορινθίας, λόγω πυρκαγιάς.

Ο ΑΣΚΩΝ ΚΑΘΗΚΟΝΤΑ ΓΕΝΙΚΟΥ ΓΡΑΜΜΑΤΕΑ  
ΑΠΟΚΕΝΤΡΩΜΕΝΗΣ ΔΙΟΙΚΗΣΗΣ ΠΕΛΟΠΟΝΝΗΣΟΥ,  
ΔΥΤΙΚΗΣ ΕΛΛΑΔΑΣ ΚΑΙ ΙΟΝΙΟΥ

Έχοντας υπόψη:

1. Τις διατάξεις:

α) Του Ν. 2503/1997 «Διοίκηση, οργάνωση, στελέχωση της Περιφέρειας, ρύθμιση θεμάτων για την Τοπική Αυτοδιοίκηση και άλλες διατάξεις»,

β) Του Ν. 3200/1955 «Περί διοικητικής αποκέντρωσης» όπως τροποποιήθηκε και συμπληρώθηκε με το Ν.Δ. 532/1970 και μεταγενέστερες διατάξεις,

γ) Του Ν. 3852/2010 (Φ.Ε.Κ. 87/7-6-2010 τ.Α') «Νέα αρχιτεκτονική της Αυτοδιοίκησης και της Αποκεντρωμένης Διοίκησης - Πρόγραμμα Καλλικράτης»,

δ) Του Π.Δ. 139/2010 (Φ.Ε.Κ. 232/27-12-2010 τ.Α') «Οργανισμός της Αποκεντρωμένης Διοίκησης Πελοποννήσου - Δυτικής Ελλάδας και Ιονίου».

2. Την υπ' αριθ. 40/29-12-2010 (Φ.Ε.Κ. 247/31-12-2010 τ.Α') Πράξη του Υπουργικού Συμβουλίου περί παύσης εκ του Νόμου των Γενικών Γραμματέων των Περιφερειών και διορισμού Γενικών Γραμματέων στις Αποκεντρωμένες Διοικήσεις του Κράτους.

3. Την υπ' αριθ. 4 της 6.2.2015 (Φ.Ε.Κ. 24/Α'/2015) Πράξη του Υπουργικού Συμβουλίου, περί αποδοχής παραιτήσεων των Γενικών Γραμματέων των Αποκεντρωμένων Διοικήσεων της Χώρας και το άρθρο 56 του Ν. 4257/2014 (Φ.Ε.Κ. 93/Α'/14-4-2014).

4. Τις Διαταγές του Υπουργείου Γεωργίας:

α) 160417/1180/8-7-1980, β) 182447/3049/24-8-1980.

5. Τις διατάξεις:

α) Της παρ. 1 άρθρου 24 και της παρ. 3 άρθρου 117 του Συντάγματος της χώρας μας.

β) Του Ν. 998/1979 «Περί προστασίας των δασών και των δασικών εν γένει εκτάσεων της χώρας» και συγκεκριμένα των άρθρων 38 και 41, σε συνδυασμό με την παρ. 1 άρθρου 3 του ιδίου Νόμου, όπως έχει τροποποιηθεί και ισχύει.

6. Τις διατάξεις του Ν. 2612/1998 «Ανάθεση της Δασοπυρόσβεσης στο Πυροσβεστικό Σώμα και άλλες διατάξεις».

7. Την υπ' αριθ. 110760/7245/8-12-2014 Πρόταση του Δασαρχείου Κορίνθου, μετά την από 8-12-2014 Έκθεση Αυτοψίας - Φωτοερμηνείας της Δασολόγου Δασαρχείου Κορίνθου Βασιλικής Κουλού, σύμφωνα με την οποία η αναφερόμενη στο θέμα έκταση με εμβαδόν 7.723,45 τετρ. μέτρα (επτά χιλιάδες, επτακόσια είκοσι τρία τετρ. μέτρα και σαράντα πέντε εκατοστά τετρ. μέτρου), όπως αποτυπώνεται με τα στοιχεία Α, Β, Γ, Δ, Ε, Ζ, Η, Α στο από 8-12-2014 συνημμένο Τοπογραφικό Διάγραμμα με κλίμακα 1:1.000, της ίδιας Δασολόγου Δασαρχείου Κορίνθου Βασιλικής Κουλού, ενώ καλυπτόταν από

δάσος Χαλεπίου Πεύκης με συγκρόμωση περίπου 90 % και με υπόροφο αείφυλλα πλατύφυλλα (κυρίως πρίνο και σχίνο) με συγκρόμωση περίπου 70 %, καταστράφηκε από πυρκαγιά που εκδηλώθηκε στις 30 Σεπτεμβρίου έτους 2014 και συνεπώς επιβάλλεται η κήρυξη της ως αναδασωτέας.

8. Το υπ' αριθ. 15142/515/25-2-2015 έγγραφο Δ/σης Δασών Κορινθίας και το υπ' αριθ. 15735/1093/9-3-2015 έγγραφο του Δασαρχείου Κορίνθου, αναφορικά με την επικαιροποίηση του από 8-12-2014 Τοπογραφικού Διαγράμματος κλίμακας 1:1.000, που αποτυπώνει την εν λόγω έκταση, εμβαδού 7.723,45 τετρ. μέτρων, αποφασίζουμε:

Κηρύσσουμε ως αναδασωτέα την Ιδιωτική έκταση εμβαδού 7.723,45 τετρ. μέτρων, στη θέση "Αλμυρή" της Δημοτικής Κοινότητας Γαλατακίου Δημοτικής Ενότητας Σαρωνικού του Δήμου Κορινθίων Περιφερειακής Ενότητας Κορινθίας, η οποία αποτελεί "δάσος" σύμφωνα με την παρ. 1 άρθρου 3 του Ν. 998/1979, όπως τροποποιήθηκε και ισχύει, αποτυπώνεται με τα στοιχεία Α, Β, Γ, Δ, Ε, Ζ, Η, Α στο από 8-12-2014 συνημμένο Τοπογραφικό Διάγραμμα κλίμακας 1:1000 και εντοπίζεται επί αυτού σε απόσπασμα του υπ' αριθ. 412 188 Ορθοφωτοχάρτη έτους 1996 - '97 του Υπ. Γεωργίας, με κλίμακα 1:5.000, οριοθετείται με τη χρήση συντεταγμένων του Ε.Γ.Σ.Α. '87, ως εξής:

Σημείο	A: X=412853.31	Y=4188285.62
«	B: X=412845.43	Y=4188344.71
«	Γ: X=412836.35	Y=4188401.87
«	Δ: X=412835.60	Y=4188456.37
«	Ε: X=412865.60	Y=4188456.00
«	Z: X=412883.91	Y=4188391.58
«	H: X=412907.81	Y=4188289.08

και συνορεύει :

ΒΟΡΕΙΑ: Με μη ασφαλισμένη οδό και πέραν αυτής με ρέμα.

ΝΟΤΙΑ: Με δάσος.

ΑΝΑΤΟΛΙΚΑ: Με δάσος.

ΔΥΤΙΚΑ: Με δάσος

όπου σύνταξε η Δασολόγος του Δασαρχείου Κορίνθου Βασιλική Κουλού και θεώρησε ο Δασάρχης, με σκοπό την επανεγκατάσταση με φυσική ή τεχνητή αναγέννηση της δασικής βλάστησης που καταστράφηκε από την πυρκαγιά.

Κατά της παρούσας απόφασης, σύμφωνα με τις διατάξεις της παρ. 1 άρθρου 47 του Ν. 3900/2010, όπως τροποποίησε το άρθρο 1 του Ν. 702/1977, επιτρέπεται προσφυγή από οποιονδήποτε έχει έννομο συμφέρον, ενώπιον του (αρμοδίου) τριμελούς Διοικητικού Εφετείου, εντός εξήντα ημερών από την επομένη της δημοσίευσής ή κοινοποίησής αυτής.

Η απόφαση αυτή να δημοσιευθεί στην Εφημερίδα της Κυβερνήσεως.

Πάτρα 28 Απριλίου 2015

Ο Ασκών καθήκοντα Γενικού Γραμματέα  
Αποκεντρωμένης Διοίκησης  
ΔΙΟΝΥΣΙΟΣ ΠΑΝΑΓΙΩΤΟΠΟΥΛΟΣ



**ΕΘΝΙΚΟ ΤΥΠΟΓΡΑΦΕΙΟ**  
**ΕΦΗΜΕΡΙΣ ΤΗΣ ΚΥΒΕΡΝΗΣΕΩΣ**

**ΤΙΜΗ ΠΩΛΗΣΗΣ ΦΥΛΛΩΝ ΤΗΣ ΕΦΗΜΕΡΙΔΑΣ ΤΗΣ ΚΥΒΕΡΝΗΣΕΩΣ**

**Σε έντυπη μορφή:**

- Για τα Φ.Ε.Κ. από 1 έως 16 σελίδες σε 1 € προσαυξανόμενη κατά 0,20 € για κάθε επιπλέον οκτασέλιδο ή μέρος αυτού.
- Για τα φωτοαντίγραφα Φ.Ε.Κ. σε 0,15 € ανά σελίδα.

**Σε μορφή DVD/CD:**

Τεύχος	Ετήσια έκδοση	Τριμηνιαία έκδοση	Μηνιαία έκδοση	Τεύχος	Ετήσια έκδοση	Τριμηνιαία έκδοση	Μηνιαία έκδοση
<b>Α'</b>	150 €	40 €	15 €	<b>Α.Α.Π.</b>	110 €	30 €	-
<b>Β'</b>	300 €	80 €	30 €	<b>Ε.Β.Ι.</b>	100 €	-	-
<b>Γ'</b>	50 €	-	-	<b>Α.Ε.Δ.</b>	5 €	-	-
<b>Υ.Ο.Δ.Δ.</b>	50 €	-	-	<b>Δ.Δ.Σ.</b>	200 €	-	20 €
<b>Δ'</b>	110 €	30 €	-	<b>Α.Ε.-Ε.Π.Ε.</b>	-	-	100 €

- Η τιμή πώλησης μεμονωμένων Φ.Ε.Κ. σε μορφή cd-rom από εκείνα που διατίθενται σε ψηφιακή μορφή και μέχρι 100 σελίδες, σε 5 € προσαυξανόμενη κατά 1 € ανά 50 σελίδες.

**ΕΤΗΣΙΕΣ ΣΥΝΔΡΟΜΕΣ Φ.Ε.Κ.**

Τεύχος	Έντυπη μορφή	Τεύχος	Έντυπη μορφή	Τεύχος	Έντυπη μορφή
<b>Α'</b>	225 €	<b>Δ'</b>	160 €	<b>Α.Ε.-Ε.Π.Ε.</b>	2.250 €
<b>Β'</b>	320 €	<b>Α.Α.Π.</b>	160 €	<b>Δ.Δ.Σ.</b>	225 €
<b>Γ'</b>	65 €	<b>Ε.Β.Ι.</b>	65 €	<b>Α.Σ.Ε.Π.</b>	70 €
<b>Υ.Ο.Δ.Δ.</b>	65 €	<b>Α.Ε.Δ.</b>	10 €	<b>Ο.Π.Κ.</b>	-

- Το τεύχος Α.Σ.Ε.Π. (έντυπη μορφή) θα αποστέλλεται σε συνδρομητές ταχυδρομικά, με την επιβάρυνση των 70 €, ποσό το οποίο αφορά τα ταχυδρομικά έξοδα.

- Η καταβολή γίνεται σε όλες τις Δημόσιες Οικονομικές Υπηρεσίες (Δ.Ο.Υ.). Το πρωτότυπο διπλότυπο (έγγραφο αριθμ. πρωτ. 9067/28.2.2005 2η Υπηρεσία Επιτρόπου Ελεγκτικού Συνεδρίου) με φροντίδα των ενδιαφερομένων, πρέπει να αποστέλλεται ή να κατατίθεται στο Εθνικό Τυπογραφείο (Καποδιστριαύ 34, Τ.Κ. 104 32 Αθήνα).
- Σημειώνεται ότι φωτοαντίγραφα διπλοτύπων, ταχυδρομικές Επιταγές για την εξόφληση της συνδρομής, δεν γίνονται δεκτά και θα επιστρέφονται.
- Οι οργανισμοί τοπικής αυτοδιοίκησης, τα νομικά πρόσωπα δημοσίου δικαίου, τα μέλη της Ένωσης Ιδιοκτητών Ημερησίου Τύπου Αθηνών και Επαρχίας, οι τηλεοπτικοί και ραδιοφωνικοί σταθμοί, η Ε.Σ.Η.Ε.Α, τα τριτοβάθμια συνδικαλιστικά όργανα και οι τριτοβάθμιες επαγγελματικές ενώσεις δικαιούνται έκπτωσης πενήντα τοις εκατό (50%) επί της ετήσιας συνδρομής.
- Το ποσό υπέρ Τ.Α.Π.Ε.Τ. (5% επί του ποσού συνδρομής), καταβάλλεται ολόκληρο (Κ.Α.Ε. 3512) και υπολογίζεται πριν την έκπτωση.
- Στην Ταχυδρομική συνδρομή του τεύχους Α.Σ.Ε.Π. δεν γίνεται έκπτωση.

Πληροφορίες για δημοσιεύματα που καταχωρίζονται στα Φ.Ε.Κ. στο τηλ.: 210 5279000.

Φωτοαντίγραφα παλαιών Φ.Ε.Κ.: τηλ.: 210 8220885.

Τα φύλλα όλων των τευχών της Εφημερίδας της Κυβερνήσεως διατίθενται δωρεάν σε ηλεκτρονική μορφή από την ιστοσελίδα του Εθνικού Τυπογραφείου ([www.et.gr](http://www.et.gr))

Ηλεκτρονική Διεύθυνση: <http://www.et.gr> - e-mail: [webmaster.et@et.gr](mailto:webmaster.et@et.gr)

ΟΙ ΥΠΗΡΕΣΙΕΣ ΕΞΥΠΗΡΕΤΗΣΗΣ ΠΟΛΙΤΩΝ ΛΕΙΤΟΥΡΓΟΥΝ ΚΑΘΗΜΕΡΙΝΑ ΑΠΟ 08:00 ΜΕΧΡΙ 13:30



\* 0 4 0 0 1 8 2 1 0 0 6 1 5 0 0 0 8 \*

ΑΠΟ ΤΟ ΕΘΝΙΚΟ ΤΥΠΟΓΡΑΦΕΙΟ

ΚΑΠΟΔΙΣΤΡΙΑΟΥ 34 \* ΑΘΗΝΑ 104 32 \* ΤΗΛ. 210 52 79 000 \* FAX 210 52 21 004