



ΕΦΗΜΕΡΙΣ ΤΗΣ ΚΥΒΕΡΝΗΣΕΩΣ

ΤΗΣ ΕΛΛΗΝΙΚΗΣ ΔΗΜΟΚΡΑΤΙΑΣ

ΤΕΥΧΟΣ ΤΕΤΑΡΤΟ

Αρ. Φύλλου 159

29 Μαΐου 2015

ΠΕΡΙΕΧΟΜΕΝΑ

ΑΠΟΦΑΣΕΙΣ

- Κήρυξη ως αναδασωτέας έκτασης συνολικού εμβαδού 185,298 στρεμμάτων, αποτελούμενο από τέσσερα τμήματα, τμήμα Ε1 με εμβαδόν 5.454, τμήμα Ε2 με εμβαδόν 68.941, τμήμα Ε3 με εμβαδόν 79.308, και τμήμα Ε4 με εμβαδόν 31.595, που βρίσκεται στην θέση «Καραούλι και Άγιος Νικόλαος», Δημοτικής Κοινότητας Πύλου, Δημοτικής Ενότητας Πύλου, Δήμου Πύλου-Νέστορος, Νομού Μεσσηνίας..... 1
- Κήρυξη ως αναδασωτέας έκτασης εμβαδού 1,700 στρεμμάτων, που βρίσκεται στην θέση «Πυργάκι», Τοπικής Κοινότητας Καλού Νερού, Δημοτικής Ενότητας Αυλώνα, Δήμου Τριφυλίας..... 2
- Κήρυξη έκτασης ως αναδασωτέας εμβαδού 496,51 τετρ. μέτρων, στη θέση «Κόκκινο Λιθάρι» Δημοτικής Κοινότητας Αγ. Θεοδώρων Δημοτικής Ενότητας Αγ. Θεοδώρων του Δήμου Λουτρακίου - Περαχώρας - Αγίων Θεοδώρων Περιφερειακής Ενότητας Κορινθίας, λόγω εκχέρσωσης..... 3

ΑΠΟΦΑΣΕΙΣ

- Αριθμ. 35573/1034 (1)
Κήρυξη ως αναδασωτέας έκτασης συνολικού εμβαδού 185,298 στρεμμάτων, αποτελούμενο από τέσσερα τμήματα, τμήμα Ε1 με εμβαδόν 5.454, τμήμα Ε2 με εμβαδόν 68.941, τμήμα Ε3 με εμβαδόν 79.308, και τμήμα Ε4 με εμβαδόν 31.595, που βρίσκεται στην θέση «Καραούλι και Άγιος Νικόλαος», Δημοτικής Κοινότητας Πύλου, Δημοτικής Ενότητας Πύλου, Δήμου Πύλου-Νέστορος, Νομού Μεσσηνίας.

Ο ΓΕΝΙΚΟΣ ΓΡΑΜΜΑΤΕΑΣ
ΑΠΟΚΕΝΤΡΩΜΕΝΗΣ ΔΙΟΙΚΗΣΗΣ ΠΕΛΟΠΟΝΝΗΣΟΥ,
ΔΥΤΙΚΗΣ ΕΛΛΑΔΑΣ ΚΑΙ ΙΟΝΙΟΥ

Έχοντας υπόψη:

1. Τις δ/ξεις των αρ. 24 παρ. 1 και 117 παρ. 3 του Συντάγματος.
2. Τις δ/ξεις «του άρθρου 90 του Κώδικα Νομοθεσίας για την Κυβέρνηση και τα Κυβερνητικά όργανα» (Π.Δ. 63/2005, ΦΕΚ 98Α'/2005).

3. Τις δ/ξεις του Ν. 3852/2010 «Νέα Αρχιτεκτονική της Αυτοδιοίκησης και της Αποκεντρωμένης Διοίκησης - Πρόγραμμα Καλλικράτης».

4. Τις δ/ξεις του Π.Δ. 139/2010 «Οργανισμός της Αποκεντρωμένης Διοίκησης Πελοποννήσου, Δυτικής Ελλάδας και Ιονίου».

5. Τις δ/ξεις του Ν. 3208/2003 «Προστασία των Δασικών οικοσυστημάτων κ.λπ.»

6. Τις δ/ξεις του Ν. 998/1979 «περί προστασίας των δασών κ.λπ.» και ειδικότερα του του άρθρου 41 παρ. 1 και του άρθρου 38 παρ. 1.

7. Τις δ/γές του Υπουργείου Γεωργίας:

α) 160417/1180/8-7-1980.

β) 182447/3049/24-9-1980.

8. Την αριθμ. 221525/4195/21-09-11 Δ/γη του Υ.Π.Ε.Κ.Α.

9. Τις διατάξεις του άρθρου 56 του Ν. 4257/2014 (ΦΕΚ 93/τ. Α'/14-4-2014), «Επείγουσες ρυθμίσεις αρμοδιότητας Υπουργείου Εσωτερικών».

10. Την αρ. 4/6-2-2015 (ΦΕΚ 24/τ. Α'/6-2-2015) πράξη του Υπουργικού Συμβουλίου, περί αποδοχής παραιτήσεων των Γενικών Γραμματέων των Αποκεντρωμένων Διοικήσεων της Χώρας.

11. Την αριθμ. 16144/1468/02-03-2015 πρόταση του Δασαρχείου Καλαμάτας περί κηρύξεως αναδασωτέας, της αναφερομένης στο θέμα έκτασης, αποφασίζουμε:

Κηρύσσουμε ως αναδασωτέα έκταση δημόσιο δάσος, το οποίο καταστράφηκε από πυρκαγιά, την 03-06-2014, με σκοπό την προστασία για την επαναδημιουργία της βλάστησης, συνολικού εμβαδού εκατόν ογδόντα πέντε στρεμμάτων και διακοσίων ενενήντα οκτώ χιλιοστών (185,298 στρεμ.), αποτελούμενο από τέσσερα τμήματα, τμήμα Ε1 με εμβαδόν 5.454, τμήμα Ε2 με εμβαδόν 68.941, τμήμα Ε3 με εμβαδόν 79.308, και τμήμα Ε4 με εμβαδόν 31.595, που βρίσκεται στην θέση «Καραούλι και Άγιος Νικόλαος», Δημοτικής Κοινότητας Πύλου, Δημοτικής Ενότητας Πύλου, Δήμου Πύλου-Νέστορος, Νομού Μεσσηνίας, προσδιορίζεται από τα σημεία:

Τμήμα Ε1 (62, 63,, 67, 62) και έχει όρια:

Ανατολικά: Με δημόσια δασική έκταση.

Δυτικά: Με αγροτική οδό.

Βόρεια: Με δημόσια δασική έκταση.

Νότια: Με δημόσια δασική έκταση.

Τμήμα Ε2 (1, 2,, 8, 59, 58,, 54, 60, 61, 1) και έχει όρια: Ανατολικά: Με αγροτική οδό.

Δυτικά: Με αγροτική οδό και με αναδασωτέα δημόσια δασική έκταση λόγω πυρκαγιάς (αρ. 2744/25-07-2002 απόφαση Γ.Γ.Π.Π.).

Βόρεια: Με δημόσια δασική έκταση.

Νότια: Με δημόσια δασική έκταση.

Τμήμα Ε3 (13, 14,, 28, 81, 79,, 69, 68, 13) και έχει όρια:

Ανατολικά: Με αναδασωτέα δημόσια δασική έκταση λόγω πυρκαγιάς (αρ. 2722/1986 και 3644πε/1994 αποφάσεις Νομάρχη Μεσσηνίας, η αρ. 2744/25-07-2002 απόφαση Γ.Γ.Π.Π.) και παραχωρηθείσα στο Δήμο Πύλου δημόσια δασική έκταση στα πλαίσια υλοποίησης του έργου «Εγκατάσταση Εξοπλισμού Δεματοποίησης Αστικών Σύμμεικτων Απορριμμάτων και Προσωρινής Αποθήκευσης» (αρ. 2646/20-11-2008 απόφαση Γ.Γ.Π.Π.)

Δυτικά: Με απόκρημνη βραχώδη ακτή.

Βόρεια: Με δημόσια δασική έκταση.

Νότια: Με δημόσια δασική έκταση.

Τμήμα Ε4 (37, 38,, 43, 83, 37) και έχει όρια:

Ανατολικά: Με δημόσια δασική έκταση και αγροτική οδό.

Δυτικά: Με αγροκτήματα - αγροί με ελιές κατοίκων Πύλου και με αναδασωτέα δημόσια δασική έκταση λόγω πυρκαγιάς (αρ. 2744/25-07-2002 απόφαση Γ.Γ.Π.Π.).

Βόρεια: Με αγροτική οδό.

Νότια: Με δημόσια δασική έκταση.

Όπως περιγράφονται στην από 22-01-2015 έκθεση αυτοψίας του Δασοπόνου του Δασαρχείου Καλαμάτας Κυριάκου Πίκουλα και εμφανίζονται στο από 22-01-2015 συνημμένο τοπογραφικό διάγραμμα κλίμακας 1:4000 του ιδίου.

Προβλέπεται φυσική αναγέννηση της δασικής βλάστησης που καταστράφηκε.

Άσκηση αίτησης ακύρωσης κατά αυτής γίνεται ενώπιον του (οικείου) Τριμελούς Εφετείου εντός εξήντα ημερών από την επομένη της δημοσίευσης ή της κοινοποίησης της.

Από την εφαρμογή των κανονιστικών διατάξεων της απόφασης αυτής δεν προκαλείται δαπάνη σε βάρος του κρατικού προϋπολογισμού σύμφωνα με το «άρθρο 90 του Κώδικα Νομοθεσίας για την Κυβέρνηση και τα Κυβερνητικά όργανα» (Π.Δ. 63/2005, ΦΕΚ 98Α'/2005).

Η απόφαση αυτή να δημοσιευθεί στην Εφημερίδα της Κυβερνήσεως.

Πάτρα, 12 Μαΐου 2015

Ο Ασκών καθήκοντα Γενικού Γραμματέα
Αποκεντρωμένης Διοίκησης
ΔΙΟΝΥΣΙΟΣ ΠΑΝΑΓΙΩΤΟΠΟΥΛΟΣ

ΤΟΠΟΓΡΑΦΙΚΟ ΔΙΑΓΡΑΜΜΑ

ΔΗΜΟΣΙΑΣ ΔΑΣΙΚΗΣ ΕΚΤΑΣΗΣ ΣΥΝΟΛΙΚΟΥ ΕΜΒΑΔΟΥ Ε(ΔΔΕ)=Ε1+Ε2+Ε3+Ε4=5,454+68,941+79,308+31,595=185,298 στρ. ΚΑΙ ΑΝΑΔΑΣΩΤΕΑΣ ΔΗΜΟΣΙΑΣ ΔΑΣΙΚΗΣ ΕΚΤΑΣΗΣ ΣΥΝΟΛΙΚΟΥ ΕΜΒΑΔΟΥ Ε(ΑΝ)=117,268 στρ. ΣΤΙΣ ΘΕΣΕΙΣ «ΚΑΡΑΟΥΛΙ ΚΑΙ ΑΓΙΟΣ ΝΙΚΟΛΑΟΣ» ΠΕΡΙΟΧΗΣ ΤΗΣ ΔΗΜΟΤΙΚΗΣ ΚΟΙΝΟΤΗΤΑΣ ΠΥΛΟΥ, ΔΗΜΟΤΙΚΗΣ ΕΝΟΤΗΤΑΣ ΠΥΛΟΥ ΤΟΥ ΔΗΜΟΥ ΠΥΛΟΥ – ΝΕΣΤΟΡΟΣ ΤΩΝ ΟΠΟΙΩΝ Η ΔΑΣΙΚΗ ΒΛΑΣΤΗΣΗ ΚΑΤΑΣΤΡΑΦΗΚΕ ΑΠΟ ΠΥΡΚΑΓΙΑ ΤΗΝ 3-6-2014

ΕΚΤΑΣΗ ΠΟΥ ΘΑ ΚΗΡΥΧΘΕΙ ΑΝΑΔΑΣΩΤΕΑ: Ε(ΔΔΕ)=Ε1+Ε2+Ε3+Ε4=5,454+68,941+79,308+31,595=185,298 στρ.

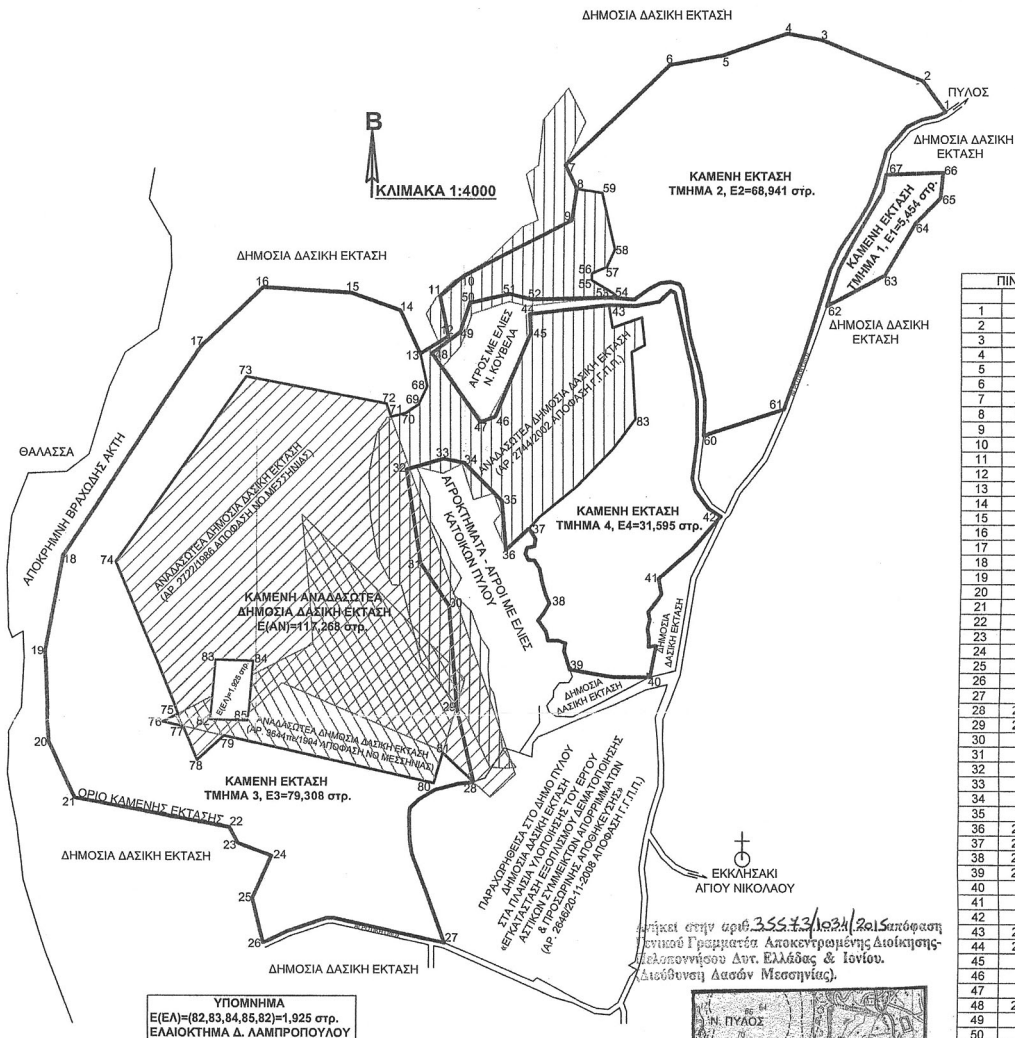

ΠΙΝΑΚΑΣ ΣΥΝΤΕΤΑΓΜΕΝΩΝ		
Χ	Υ	Ψ
1	293944	4085077
2	293923	4085106
3	293829	4085144
4	293797	4085150
5	293737	4085130
6	293687	4085121
7	293589.6566	4085027.4418
8	293600.4246	4085004.4667
9	293596	4084975
10	293496	4084922
11	293474	4084904
12	293482	4084867
13	293456.0765	4084850.8353
14	293437	4084891
15	293381	4084907
16	293309	4084912
17	293252	4084858
18	293123	4084662
19	293107	4084573
20	293111	4084489
21	293137	4084437
22	293281	4084410
23	293289	4084395
24	293320	4084383
25	293302	4084344
26	293312	4084303
27	293335	4084314
28	293507.8642	4084453.1717
29	293491.3314	4084522.4332
30	293483	4084616
31	293456	4084656
32	293443	4084743
33	293478	4084753
34	293497	4084749
35	293532	4084714
36	293535.7237	4084668.3270
37	293557.0890	4084688.2380
38	293576.6653	4084618.7404
39	293596.4559	4084556.7787
40	293671	4084560
41	293678	4084642
42	293736	4084700
43	293631.2928	4084895.8520
44	293557.9255	4084887.5313
45	293559	4084870
46	293526	4084792
47	293512	4084787
48	293466.7829	4084851.0343
49	293493	4084871
50	293502	4084898
51	293539	4084906
52	293560	4084901
53	293632.6927	4084902.7681
54	293636.9999	4084905.6380
55	293615.4639	4084918.5615
56	293615.4639	4084925.0232
57	293629.1392	4084930.8674
58	293636.3178	4084947.3808
59	293624.1141	4085000.8769
60	293720	4084775
61	293795	4084799
62	293835	4084895
63	293889	4084923
64	293917	4084972
65	293940	4084996
66	293942	4085020
67	293889	4085018
68	293462.5373	4084819.9625
69	293454.6153	4084803.0435
70	293442.3116	4084795.1458
71	293428.7787	4084791.7621
72	293424.6128	4084803.7135
73	293294.0138	4084829.0342
74	293172.2797	4084656.8598
75	293232.1893	4084515.1226
76	293218.0603	4084507.7273
77	293237.0994	4084503.5223
78	293250.1896	4084472.5968
79	293274.9252	4084495.1681
80	293470.6956	4084451.9299
81	293478.8606	4084479.8260
82	293262	4084510
83	293266	4084565
84	293301	4084564
85	293297	4084509

ΥΠΟΜΗΝΙΑ
Ε(ΕΑ)=(82,83,84,85,82)=1,825 στρ.
ΕΛΑΙΟΚΤΗΜΑ Δ. ΛΑΜΠΡΟΠΟΥΛΟΥ

ΕΘΝΙΚΟ ΤΥΠΟΓΡΑΦΕΙΟ
Για τεχνικούς λόγους στο σχεδιάγραμμα,
από το ηλεκτρονικό αρχείο, έγινε
σμίκρυνση κατά ποσοστό **57%**

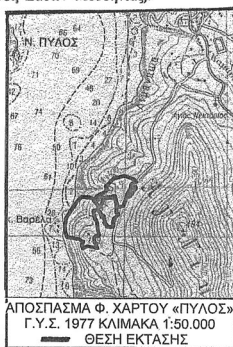

ΠΥΛΟΣ 22-1-2015 Ο ΣΥΝΤΑΚΤΗΣ
ΚΑΛΑΜΑΤΑ 2-3-2015 Ο ΔΑΣΑΡΧΗΣ ΚΑΛΑΜΑΤΑΣ
ΚΑΛΑΜΑΤΑ 23-3-2015 Ο Δ/ΝΤΗΣ ΔΑΣΩΝ ΜΕΣ/ΝΙΑΣ
ΑΝΑΡΤΗΣΗ ΚΑΘΗΜΕΡΙΑ ΓΕΝΙΚΟΥ ΓΡΑΜΜΑΤΕΑ ΔΙΟΙΚΗΣΗΣ ΔΙΟΙΚΗΣΗΣ ΠΕΛΟΠΟΝΝΗΣΟΥ ΔΙΥΚΗΣ ΕΛΛΑΔΑΣ & ΙΟΝΙΟΥ
ΑΙΩΝΙΟΣ ΠΑΝΑΓΙΩΤΟΠΟΥΛΟΣ

ΚΥΡΙΑΚΟΣ ΠΙΚΟΥΛΑΣ ΔΑΣΟΠΟΝΟΣ
ΣΠΥΡΟΣ ΚΑΤΣΙΠΟΔΑΣ ΔΑΣΟΛΟΓΟΣ
ΓΕΩΡΓΙΟΣ ΣΩΤΗΡΟΠΟΥΛΟΣ ΔΑΣΟΛΟΓΟΣ

Αριθμ. 35563/1029

(2)

Κήρυξη ως αναδασωτέας έκτασης εμβαδού 1,700 στρεμμάτων, που βρίσκεται στην θέση «Πυργάκι», Τοπικής Κοινότητας Καλού Νερού, Δημοτικής Ενότητας Αυλώνα, Δήμου Τριφυλίας.

Ο ΓΕΝΙΚΟΣ ΓΡΑΜΜΑΤΕΑΣ
ΑΠΟΚΕΝΤΡΩΜΕΝΗΣ ΔΙΟΙΚΗΣΗΣ ΠΕΛΟΠΟΝΝΗΣΟΥ,
ΔΥΤΙΚΗΣ ΕΛΛΑΔΑΣ ΚΑΙ ΙΟΝΙΟΥ

Έχοντας υπόψη:

1. Τις δ/ξεις των αρ. 24 παρ. 1 και 117 παρ. 3 του Συντάγματος.

2. Τις δ/ξεις «του άρθρου 90 του Κώδικα Νομοθεσίας για την Κυβέρνηση και τα Κυβερνητικά όργανα» (Π.Δ. 63/2005, ΦΕΚ 98Α'/2005).

3. Τις δ/ξεις του Ν. 3852/2010 «Νέα Αρχιτεκτονική της Αυτοδιοίκησης και της Αποκεντρωμένης Διοίκησης - Πρόγραμμα Καλλικράτης».

4. Τις δ/ξεις του Π.Δ. 139/2010 «Οργανισμός της Αποκεντρωμένης Διοίκησης Πελοποννήσου, Δυτικής Ελλάδας και Ιονίου».

5. Τις δ/ξεις του Ν. 3208/2003 «Προστασία των Δασικών οικοσυστημάτων κ.λπ.».

6. Τις δ/ξεις του Ν. 998/1979 «περί προστασίας των δασών κ.λπ.» και ειδικότερα του του άρθρου 41 παρ. 1 και του άρθρου 38 παρ. 1.

7. Τις δ/γές του Υπουργείου Γεωργίας:

α) 160417/1180/8-7-1980

β) 182447/3049/24-9-1980

8. Την αριθμ. 221525/4195/21-09-11 Δ/γη του Υ.Π.Ε.Κ.Α.

9. Τις διατάξεις του άρθρου 56 του Ν. 4257/2014 (ΦΕΚ 93/τ. Α'/14-4-2014), «Επείγουσες ρυθμίσεις αρμοδιότητας Υπουργείου Εσωτερικών».

10. Την αρ. 4/6-2-2015 (ΦΕΚ 24/τ. Α'/6-2-2015) πράξη του Υπουργικού Συμβουλίου, περί αποδοχής παραιτήσεων των Γενικών Γραμματέων των Αποκεντρωμένων Διοικήσεων της Χώρας.

11. Την αριθ. 2820/03-10-2014 πρόταση του Δασαρχείου Κυπαρισσίας περί κηρύξεως αναδασωτέας, της αναφερομένης στο θέμα έκτασης, αποφασίζουμε:

Κηρύσσουμε ως αναδασωτέα έκταση δημόσιο δάσος, το οποίο καταστράφηκε από παράνομη εκχέρωση, το χρονικό διάστημα από το έτος 1997 έως το έτος 1999, με σκοπό την προστασία για την επαναδημιουργία της βλάστησης, εμβαδού ενός στρέμματος και επτακοσίων χιλιοστών (1,700 στρεμ.), που βρίσκεται στην θέση «Πυργάκι», Τοπικής Κοινότητας Καλού Νερού, Δημοτικής Ενότητας Αυλώνα, Δήμου Τριφυλίας, Νομού Μεσσηνίας, προσδιορίζεται από τα σημεία: 1, 2, ..., 9, 10, 1 και έχει όρια:

Ανατολικά: Με λωρίδα δημοσίου δάσους.

Δυτικά: Με ελιές Νικολέτας Αντωνοπούλου και με πρανές δημοσίου δάσους.

Βόρεια: Με έκταση χαρακτηρισθείσα ως «έκταση που δεν είναι δάσος ή δασική» σύμφωνα με την αριθμ. 1274/25-07-2012 πράξη χαρακτηρισμού του Δασάρχη Κυπαρισσίας (τμήμα 1).

Νότια: Με πρανές δημοσίου δάσους.

Όπως περιγράφονται στην από 20-09-2012 έκθεση αυτοψίας της Δασοπόνου του Δασαρχείου Κυπαρισσίας Ευγενίας Αλεξανδροπούλου και εμφανίζονται στο από 19-09-2012 συνημμένο τοπογραφικό διάγραμμα κλίμακας 1:1500 της ίδιας. Προβλέπεται φυσική αναγέννηση της δασικής βλάστησης που καταστράφηκε.

Άσκηση αίτησης ακύρωσης κατά αυτής γίνεται ενώπιον του (οικείου) Τριμελούς Εφετείου εντός εξήντα ημερών από την επομένη της δημοσίευσης ή της κοινοποίησης της.

Από την εφαρμογή των κανονιστικών διατάξεων της απόφασης αυτής δεν προκαλείται δαπάνη σε βάρος του κρατικού προϋπολογισμού σύμφωνα με το «άρθρο 90 του Κώδικα Νομοθεσίας για την Κυβέρνηση και τα Κυβερνητικά όργανα» (Π.Δ. 63/2005, ΦΕΚ 98Α'/2005).

Η απόφαση αυτή να δημοσιευθεί στην Εφημερίδα της Κυβερνήσεως.

Πάτρα, 12 Μαΐου 2015

Ο Ασκών καθήκοντα Γενικού Γραμματέα
Αποκεντρωμένης Διοίκησης
ΔΙΟΝΥΣΙΟΣ ΠΑΝΑΓΙΩΤΟΠΟΥΛΟΣ

ΣΧΕΔΙΑΓΡΑΜΜΑ

Αναδασωτέο Δημόσιο Δάσος εμβαδού ενός στρέμματος και επακασίων χλιοστών (1,700), κειμένου στη θέση "Πυργάκι" περιφέρειας Τοπικής Κοινότητας Καλού Νερού της Δημοτικής Ενότητας Αυλώνα του Δήμου Τριφυλίας, λόγω εκχερσώσεως.

ΥΠΟΜΝΗΜΑ

Κλίμακα: 1:1500
 (1.2.3...10.1): Αναδασωτέο Δημόσιο Δάσος εμβαδού ενός στρέμματος και επακασίων χλιοστών (1,700).
 (7.11.12...29.1.10.9.8.7): Έκταση χαρακτηρισθείσα ως "έκταση που δεν είναι δάσος ή δασική" σύμφωνα με την αρθρ. 1274/25-7-2012 πράξη χαρακτηρισμού του κ. Δασάρχη Κυπαρισσίας, εμβαδού (19.459,83) τετραγωνικών μέτρων (Τμήμα 1).

Αποστάσεις: 1-2=10,60μ. 6-7=11,18μ.

ΣΥΝΤΕΤΑΓΜΕΝΕΣ ΕΓΣΑ '87

- 1: X=300813.19 Y=4128230.16
- 2: X=300812.52 Y=4128219.58
- 3: X=300811.23 Y=4128206.88
- 4: X=300780.62 Y=4128218.77
- 5: X=300746.65 Y=4128230.73
- 6: X=300731.30 Y=4128236.32
- 7: X=300740.94 Y=4128241.99
- 8: X=300759.60 Y=4128248.69
- 9: X=300771.99 Y=4128243.53
- 10: X=300793.78 Y=4128244.58

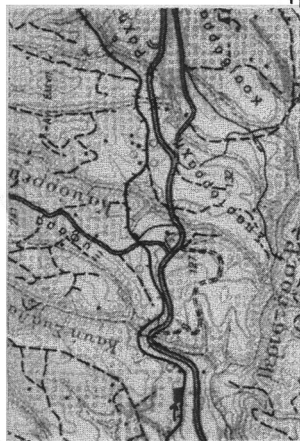
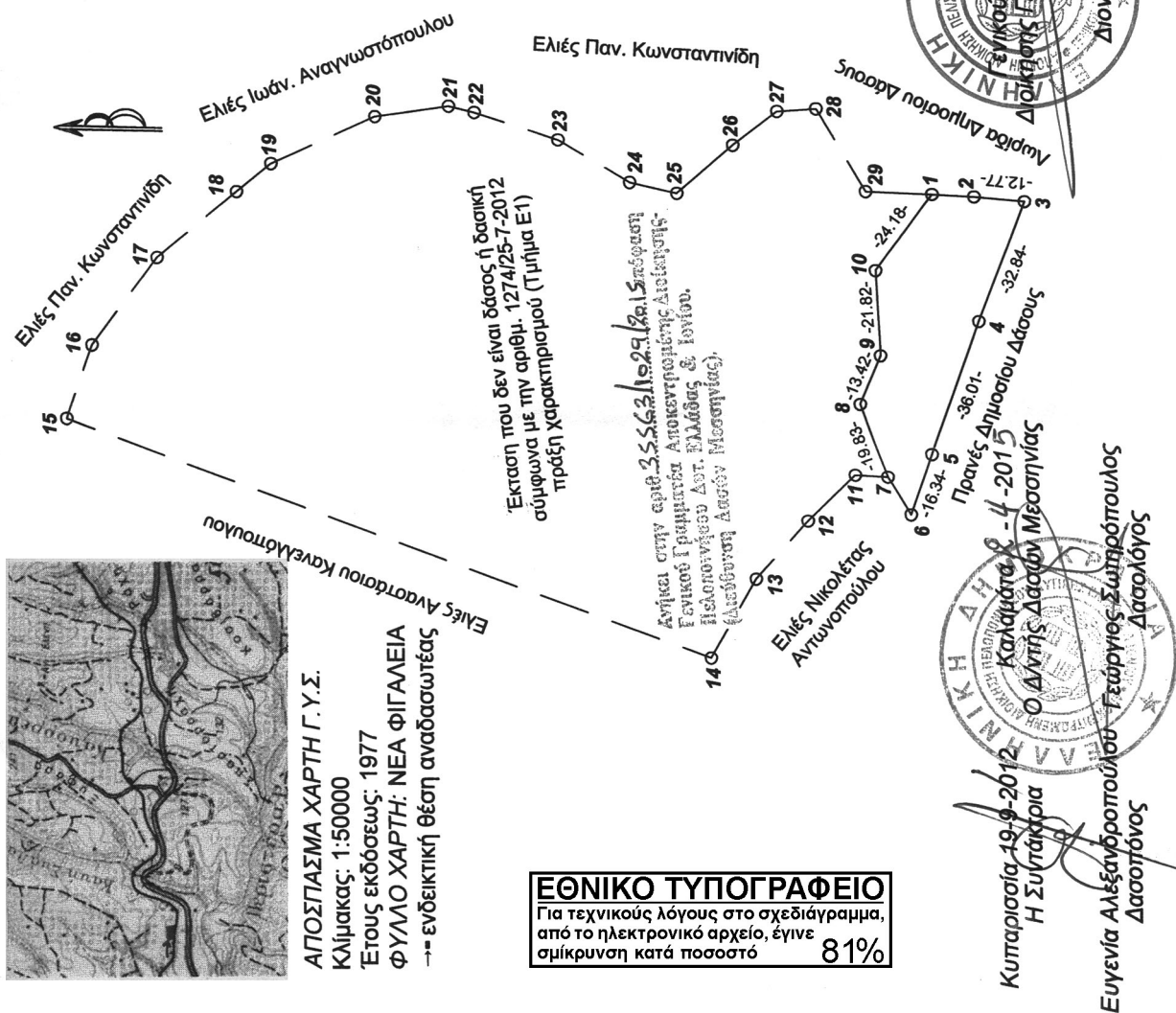

ΑΠΟΣΠΑΣΜΑ ΧΑΡΤΗ Γ.Υ.Σ.
 Κλίμακας: 1:50000
 Έτους εκδόσεως: 1977
 ΦΥΛΛΟ ΧΑΡΤΗ: ΝΕΑ ΦΙΓΑΛΕΙΑ
 --> ενδεικτική θέση αναδασωτέας

ΕΘΝΙΚΟ ΤΥΠΟΓΡΑΦΕΙΟ
 Για τεχνικούς λόγους στο σχεδιάγραμμα, από το ηλεκτρονικό αρχείο, έγινε σμίκρυνση κατά ποσοστό **81%**

Κυπαρισσία 19.9.2012
 Η Συντάκτρια
 Ευγενία Αλεξάνδρου-Τσαγρώνη-Συτηρόπουλος Δασολόγος

Καλαμάτι 8-4-2015
 Ο Διευθυντής
 Γεώργιος Παπαδόπουλος Δασολόγος

Πάτρα 12-5-2015
 Ο Διευθυντής
 Νικόλαος Αποκεντρωμένης Διοίκησης Πελοποννήσου-Δυτικής Ελλάδας & Ιονίου
 Διονύσιος Παναγιωτόπουλος

Θεσπρόνηκε
 Κυπαρισσία 3-10-2014
 Ο Δασάρχης Κυπαρισσίας
 Σωτήριος Παπαδόπουλος Δασολόγος

Αριθμ. 17519/667 (3)
Κήρυξη έκτασης ως αναδασωτέας εμβαδού 496,51 τετρ. μέτρων, στη θέση «Κόκκινο Λιθάρι» Δημοτικής Κοινότητας Αγ. Θεοδώρων Δημοτικής Ενότητας Αγ. Θεοδώρων του Δήμου Λουτρακίου -Περαχώρας - Αγίων Θεοδώρων Περιφερειακής Ενότητας Κορινθίας, λόγω εκχέρσωσης.

Ο ΓΕΝΙΚΟΣ ΓΡΑΜΜΑΤΕΑΣ
ΑΠΟΚΕΝΤΡΩΜΕΝΗΣ ΔΙΟΙΚΗΣΗΣ ΠΕΛΟΠΟΝΝΗΣΟΥ,
ΔΥΤΙΚΗΣ ΕΛΛΑΔΑΣ ΚΑΙ ΙΟΝΙΟΥ

Έχοντας υπόψη:

1. Τις διατάξεις:
 - α) Του Ν. 2503/1997 «Διοίκηση, οργάνωση, στελέχωση της Περιφέρειας, ρύθμιση θεμάτων για την Τοπική Αυτοδιοίκηση και άλλες διατάξεις».
 - β) Του Ν. 3200/1955 «Περί διοικητικής αποκέντρωσης» όπως τροποποιήθηκε και συμπληρώθηκε με το Ν.Δ. 532/1970 και μεταγενέστερες διατάξεις.
 - γ) Του Ν. 3852/2010 (Φ.Ε.Κ. 87/7-6-2010 τ. Α') «Νέα αρχιτεκτονική της Αυτοδιοίκησης και της Αποκεντρωμένης Διοίκησης - Πρόγραμμα Καλλικράτης».
 - δ) Του Π.Δ. 139/2010 (Φ.Ε.Κ. 232/27-12-2010 τ. Α') «Οργανισμός της Αποκεντρωμένης Διοίκησης Πελοποννήσου - Δυτικής Ελλάδας και Ιονίου».
2. Την υπ' αριθ. 40/29-12-2010 (Φ.Ε.Κ. 247/31-12-2010 τ. Α') Πράξη του Υπουργικού Συμβουλίου περί παύσης εκ του Νόμου των Γενικών Γραμματέων των Περιφερειών και διορισμού Γενικών Γραμματέων στις Αποκεντρωμένες Διοικήσεις του Κράτους.
3. Την υπ' αριθ. 4 της 6.2.2015 (Φ.Ε. Κ. 24/Α'/2015) Πράξη του Υπουργικού Συμβουλίου, περί αποδοχής παραιτήσεων των Γενικών Γραμματέων των Αποκεντρωμένων Διοικήσεων της Χώρας και το άρθρο 56 του Ν. 4257/2014 (Φ.Ε.Κ. 93/Α'/14-4-2014).
4. Τις Διαταγές του Υπουργείου Γεωργίας:
 - α) 160417/1180/8-7-1980,
 - β) 182447/3049/24-8-1980.
5. Τις διατάξεις:
 - α) Της παρ. 1 άρθρου 24 και της παρ. 3 άρθρου 117 του Συντάγματος της χώρας μας.
 - β) Του Ν. 998/1979 «Περί προστασίας των δασών και των δασικών εν γένει εκτάσεων της χώρας» και συγκεκριμένα των άρθρων 38 και 41, σε συνδυασμό με την παρ. 1 άρθρου 3 και τις παρ. 1β, 1γ, 1δ, 2β, 2γ & 2δ άρθρου 4 του ιδίου Νόμου, όπως έχει τροποποιηθεί και ισχύει.
6. Την υπ' αριθ. 109737/7188/4-12-2014 Πρόταση του Δασαρχείου Κορίνθου, μετά την από 22-10-2014 Έκθεση Αυτοψίας - Φωτοερμηνείας - Βεβαίωση Παράβασης του Δασολόγου Δασαρχείου Κορίνθου Βασιλείου Δελή και την από 24-11-2014 Συμπληρωματική Αναφορά του ίδιου Δασολόγου Βασιλείου Δελή, σύμφωνα με τις οποίες η αναφερόμενη στο θέμα έκταση με εμβαδόν 496,51 τετρ. μέτρα (τετρακόσια ενενήντα έξι τετρ. μέτρα και πενήντα ένα εκατοστά τετρ. μέτρου), όπως αποτυπώνεται με τα στοιχεία 1, 2, 3, 4, 5, 6, 7, 10, 1 στο από 22-10-2014 συνημμένο Τοπογραφικό Διάγραμμα με κλίμακα 1:250 και εντοπίζεται σε απόσπασμα του υπ' αριθ. 424 200 Ορθοφωτοχάρτη του Υπουργείου Γεωργίας, έτους 1996 - 1997, με κλίμακα 1:5.000, στο Προσωρινό Δασικό Κτη-

ματολόγιο περιοχής Αγ. Θεοδώρων, που συντάχθηκε στα πλαίσια του Ν. 248/1976, εμφανίζεται ως Δημοτικό δάσος, για το οποίο ισχύει το υπ' αριθ. 15394/27 Παραχωρητήριο του Υπουργείου Γεωργίας, για ρητίνευση στους κατοίκους του τότε Δήμου Αγ. Θεοδώρων, καλυπτόταν από αυτοφυές δάσος Χαλεπίου πεύκης με υπόροφο χαρακτηριστικά αείφυλλα πλατύφυλλα της περιοχής, με συγκρόμωση φωτεινή έως κανονική, το οποίο εκχερσώθηκε παράνομα, χωρίς την άδεια της αρμόδιας Δασικής αρχής, μετά το έτος 1987 και συνεπώς επιβάλλεται η κήρυξη της ως αναδασωτέας, αποφασίζουμε:

Κηρύσσουμε ως αναδασωτέα τη Δημοτική έκταση εμβαδού 496,51 τετρ. μέτρων, στη θέση «Κόκκινο Λιθάρι» Δημοτικής Κοινότητας Αγ. Θεοδώρων Δημοτικής Ενότητας Αγ. Θεοδώρων του Δήμου Λουτρακίου - Περαχώρας - Αγίων Θεοδώρων Περιφερειακής Ενότητας Κορινθίας, η οποία αποτελεί "δάσος" σύμφωνα με την παρ. 1 άρθρου 3 του Ν. 998/79, όπως έχει τροποποιηθεί και ισχύει, αποτυπώνεται με τα στοιχεία 1, 2, 3, 4, 5, 6, 7, 10, 1 στο από 22-10-2014 συνημμένο Τοπογραφικό Διάγραμμα κλίμακας 1:250, οριοθετείται με τη χρήση συντεταγμένων στο Ε.Γ.Σ.Α. '87, ως εξής :

Σημείο 1:	X=425716.66	Y=4200241.92
Σημείο 2:	X=425718.65	Y=4200241.70
Σημείο 3:	X=425718.69	Y=4200240.70
Σημείο 4:	X=425735.96	Y=4200238.73
Σημείο 5:	X=425736.88	Y=4200253.00
Σημείο 6:	X=425744.29	Y=4200253.13
Σημείο 7:	X=425744.48	Y=4200255.48
Σημείο 10:	X=425715.61	Y=4200267.15

και συνορεύει:

ΒΟΡΕΙΑ: Με αναδασωτέα έκταση (σχετ. η υπ' αριθ. 1867/76 απόφαση Νομάρχη Κορινθίας).

ΝΟΤΙΑ: Εν μέρει με εκχερσωμένο Δημοτικό δάσος Αγ. Θεοδώρων και εν μέρει με την υπ' αριθ. 4768/00 Πράξη χαρακτηρισμού Δασαρχείου Κορίνθου.

ΑΝΑΤΟΛΙΚΑ : Εν μέρει με αναδασωτέα έκταση (σχετ. η υπ' αριθ. 1867/76 απόφαση Νομάρχη Κορινθίας) και εν μέρει με την αριθ. 4768/00 Πράξη χαρακτηρισμού Δασαρχείου Κορίνθου.

ΔΥΤΙΚΑ: Με εκχερσωμένο Δημοτικό δάσος Αγ. Θεοδώρων όπου σύνταξε ο Δασολόγος του Δασαρχείου Κορίνθου Βασιλείος Δελής και θεώρησε ο Δασάρχης, με σκοπό την επανεγκατάσταση με φυσική ή τεχνητή αναγέννηση της δασικής βλάστησης που καταστράφηκε από την εκχέρσωση.

Κατά της παρούσας απόδρασης, σύμφωνα με τις διατάξεις της παρ. 1 άρθρου 47 του Ν. 3900/2010, όπως τροποποίησε το άρθρο 1 του Ν. 702/1977, επιτρέπεται προσφυγή από οποιονδήποτε έχει έννομο συμφέρον, ενώπιον του (αρμοδίου) τριμελούς Διοικητικού Εφετείου, εντός εξήντα ημερών από την επομένη της δημοσίευσής ή κοινοποίησής αυτής.

Η απόφαση αυτή να δημοσιευθεί στην Εφημερίδα της Κυβερνήσεως.

Πάτρα, 29 Απριλίου 2015

Ο Ασκών καθήκοντα Γενικού Γραμματέα
Αποκεντρωμένης Διοίκησης
ΔΙΟΝΥΣΙΟΣ ΠΑΝΑΓΙΩΤΟΠΟΥΛΟΣ

ΑΝΗΚΕΙ ΣΤΟ ΥΠ' ΑΡΙΘΜ. 109737/7188 ΕΓΓΡΑΦΟ ΤΟΥ ΔΑΣΑΡΧΕΙΟΥ ΚΟΡΙΝΘΟΥ

4-12-2014

ΤΟΠΟΓΡΑΦΙΚΟ ΔΙΑΓΡΑΜΜΑ ΚΛΙΜΑΚΑΣ 1:250 ΚΑΙ ΑΠΟΣΤΑΣΜΑ ΕΚ ΤΟΥ 424.200 ΟΡΘΟΓΩΝΙΟΧΑΡΤΗ ΚΛΙΜΑΚΑΣ 1:5000, ΒΑΣΙΣΜΕΝΟ ΩΣ ΠΡΟΣ ΤΙΣ ΚΟΡΥΦΕΣ ΤΩΝ ΠΟΛΥΓΩΝΩΝ ΣΤΟ ΑΠΟ 4/6/2008 ΤΟΠ. ΔΙΑΓΡΑΜΜΑ ΤΟΥ ΕΡΓΟΛΗΓΟΥ ΤΟΥ ΔΑΣΑΡΧΕΙΟΥ ΚΟΡΙΝΘΟΥ ΔΗΜ. ΒΑΣΙΛΟΠΟΥΛΟΥ ΚΛΙΜΑΚΑΣ 1:300 ΚΑΙ ΣΤΟ ΟΠΟΙΟ ΑΠΟΤΥΠΩΝΕΤΑΙ ΤΟ ΤΜΗΜΑ ΔΗΜΟΤΙΚΟΥ ΔΑΣΟΥΣ ΠΕΥΚΗΣ ΠΟΥ ΚΑΤΑΛΗΦΘΗΚΕ, ΕΚΧΕΡΣΩΘΗΚΕ ΚΑΙ ΕΠΙ ΤΟΥ ΟΠΟΙΟΥ ΚΑΤΑΣΧΕΥΑΣΤΗΚΕ ΑΥΘΑΙΡΕΤΟ ΚΤΙΣΜΑ ΑΠΟ ΤΗΝ ΚΥΡΙΑΚΑΚΗ ΚΥΡΙΑΚΗ ΣΤΗ ΘΕΣΗ "ΚΟΚΚΙΝΟ ΛΙΒΑΡΙ" ΠΕΡΙΦΕΡΕΙΑΣ Δ.Κ. ΑΓ. ΘΕΟΔΩΡΩΝ ΤΟΥ ΔΗΜΟΥ ΛΟΥΤΡΑΚΙΟΥ-ΠΕΡΑΧΩΡΑΣ-ΑΓ. ΘΕΟΔΩΡΩΝ

ΕΜΒΑΔΟΝ ΕΚΧΕΡΣΩΘΕΙΣΑΣ ΕΚΤΑΣΗΣ: 736,13 Τμ
ΕΜΒΑΔΟΝ ΑΥΘΑΙΡΕΤΩΝ ΚΤΙΣΜΑΤΩΝ: 271,29 Τμ

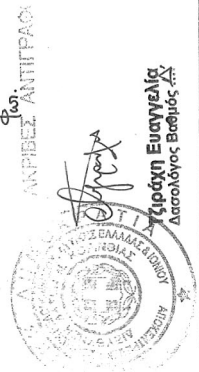

ΑΚΡΙΒΕΣ ΑΝΤΙΓΡΑΦΟ

Κ. Ευσταθίου
Δασολόγος Βαθμίας ΑΣ

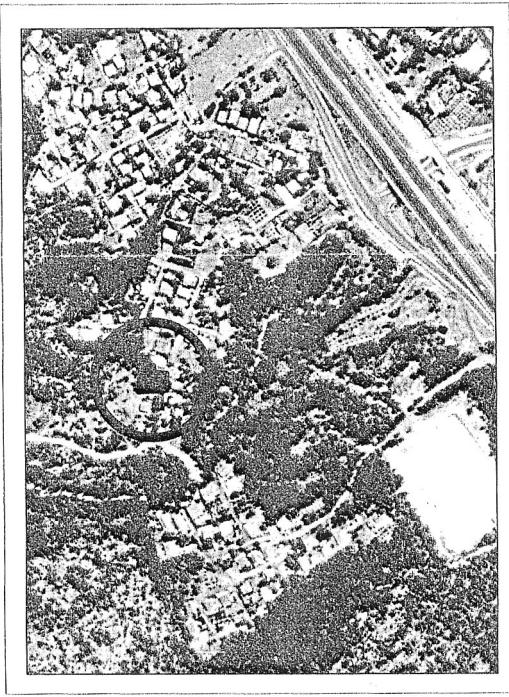
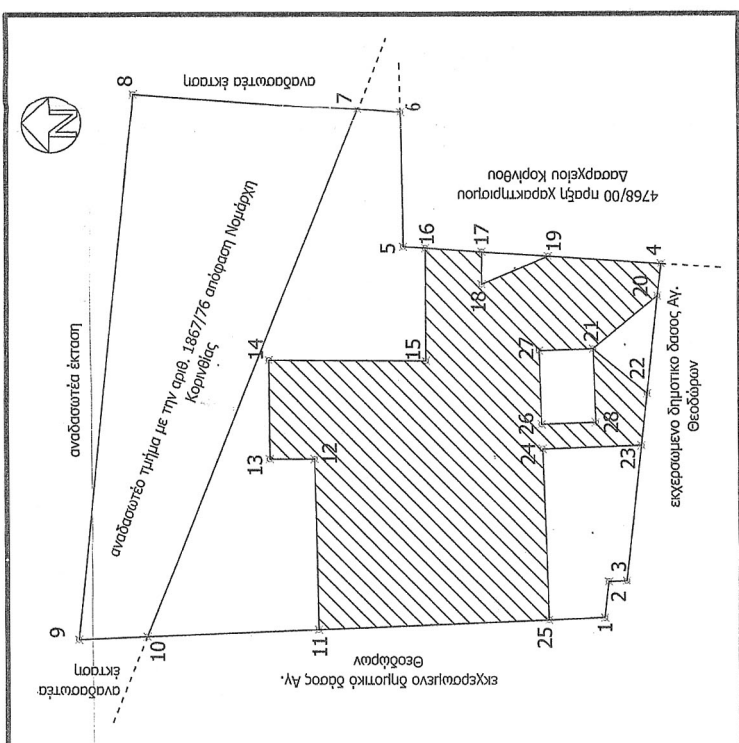

ΕΘΝΙΚΟ ΤΥΠΟΓΡΑΦΕΙΟ
Για τεχνικούς λόγους στο σχεδιάγραμμα, έγινε σμίκρυνση, κατά ποσοστό **60%**

ΟΡΘΟΓΩΝΙΚΕΣ ΣΥΝΤΕΤΑΓΜΕΝΕΣ ΚΟΡΙΝΘΩΝ ΣΤΟ ΕΣΣΑ 87

1	X=425716.66	Y=4200241.92
2	X=425718.65	Y=4200241.70
3	X=425718.69	Y=4200240.70
4	X=425735.96	Y=4200238.73
5	X=425736.88	Y=4200253.00
6	X=425744.29	Y=4200253.13
7	X=425744.48	Y=4200255.48
8	X=425745.42	Y=4200267.83
9	X=425715.45	Y=4200270.90
10	X=425715.61	Y=4200267.15
11	X=425716.00	Y=4200257.73
12	X=425725.34	Y=4200257.92
13	X=425730.70	Y=4200260.37
14	X=425736.80	Y=4200251.76
15	X=425736.80	Y=4200248.65
16	X=425736.80	Y=4200248.65
17	X=425736.80	Y=4200248.65
18	X=425736.80	Y=4200248.65
19	X=425736.80	Y=4200248.65
20	X=425734.19	Y=4200248.95
21	X=425731.33	Y=4200242.50
22	X=425728.91	Y=4200239.53
23	X=425726.09	Y=4200239.85
24	X=425725.89	Y=4200245.32
25	X=425716.53	Y=4200245.00
26	X=425727.23	Y=4200245.36
27	X=425731.23	Y=4200245.50
28	X=425727.33	Y=4200242.37

Αντίθε στην απόφ. 17519/1694/29-4-2015
αριθμ. της Δ/νσης
Δασών Ν. Κορινθίας.

ΚΟΡΙΝΘΟΣ 22/10/2014
Ο ΣΥΝΤΑΚΤΗΣ
Β. ΔΕΛΗΣ
ΔΑΣΟΛΟΓΟΣ

ΚΟΡΙΝΘΟΣ 12-2014
Ο ΔΑΣΑΡΧΗΣ
Π. ΜΙΘΟΥΝΙΑΣ
ΔΑΣΟΛΟΓΟΣ

ΚΟΡΙΝΘΟΣ 15/2015
Ο Δ/ΝΤΗΣ ΔΑΣΩΝ
Π. ΚΑΛΙΠΠΗΣ
ΔΑΣΟΛΟΓΟΣ

ΚΟΡΙΝΘΟΣ 15/2015
Ο Γ. ΔΑΣΑΡΧΗΣ
Δ. ΚΑΡΑΓΕΩΡΓΙΟΥ
ΔΑΣΟΛΟΓΟΣ

ΕΛΛΗΝΙΚΗ ΔΗΜΟΚΡΑΤΙΑ
ΥΠΟΥΡΓΕΙΟ ΠΕΡΙΒΑΛΛΟΝΤΟΣ ΚΑΙ ΕΝΕΡΓΕΙΑΣ
ΔΙΕΥΘΥΝΣΗ ΔΑΣΩΝ ΚΑΙ ΑΝΑΦΟΡΑΣ
Δ/ΝΣΗ ΔΑΣΩΝ Ν. ΚΟΡΙΝΘΙΑΣ

ΕΘΝΙΚΟ ΤΥΠΟΓΡΑΦΕΙΟ

ΕΦΗΜΕΡΙΣ ΤΗΣ ΚΥΒΕΡΝΗΣΕΩΣ

ΤΙΜΗ ΠΩΛΗΣΗΣ ΦΥΛΛΩΝ ΤΗΣ ΕΦΗΜΕΡΙΔΑΣ ΤΗΣ ΚΥΒΕΡΝΗΣΕΩΣ

Σε έντυπη μορφή:

- Για τα Φ.Ε.Κ. από 1 έως 16 σελίδες σε 1 € προσαυξανόμενη κατά 0,20 € για κάθε επιπλέον οκτασέλιδο ή μέρος αυτού.
- Για τα φωτοαντίγραφα Φ.Ε.Κ. σε 0,15 € ανά σελίδα.

Σε μορφή DVD/CD:

Τεύχος	Ετήσια έκδοση	Τριμηνιαία έκδοση	Μηνιαία έκδοση	Τεύχος	Ετήσια έκδοση	Τριμηνιαία έκδοση	Μηνιαία έκδοση
Α΄	150 €	40 €	15 €	Α.Α.Π.	110 €	30 €	-
Β΄	300 €	80 €	30 €	Ε.Β.Ι.	100 €	-	-
Γ΄	50 €	-	-	Α.Ε.Δ.	5 €	-	-
Υ.Ο.Δ.Δ.	50 €	-	-	Δ.Δ.Σ.	200 €	-	20 €
Δ΄	110 €	30 €	-	Α.Ε.-Ε.Π.Ε.	-	-	100 €

- Η τιμή πώλησης μεμονωμένων Φ.Ε.Κ. σε μορφή cd-rom από εκείνα που διατίθενται σε ψηφιακή μορφή και μέχρι 100 σελίδες, σε 5 € προσαυξανόμενη κατά 1 € ανά 50 σελίδες.

ΕΤΗΣΙΕΣ ΣΥΝΔΡΟΜΕΣ Φ.Ε.Κ.

Τεύχος	Έντυπη μορφή	Τεύχος	Έντυπη μορφή	Τεύχος	Έντυπη μορφή
Α΄	225 €	Δ΄	160 €	Α.Ε.-Ε.Π.Ε.	2.250 €
Β΄	320 €	Α.Α.Π.	160 €	Δ.Δ.Σ.	225 €
Γ΄	65 €	Ε.Β.Ι.	65 €	Α.Σ.Ε.Π.	70 €
Υ.Ο.Δ.Δ.	65 €	Α.Ε.Δ.	10 €	Ο.Π.Κ.	-

- Το τεύχος Α.Σ.Ε.Π. (έντυπη μορφή) θα αποστέλλεται σε συνδρομητές ταχυδρομικά, με την επιβάρυνση των 70 €, ποσό το οποίο αφορά τα ταχυδρομικά έξοδα.

- Η καταβολή γίνεται σε όλες τις Δημόσιες Οικονομικές Υπηρεσίες (Δ.Ο.Υ.). Το πρωτότυπο διπλότυπο (έγγραφο αριθμ. πρωτ. 9067/28.2.2005 2η Υπηρεσία Επιτρόπου Ελεγκτικού Συνεδρίου) με φροντίδα των ενδιαφερομένων, πρέπει να αποστέλλεται ή να κατατίθεται στο Εθνικό Τυπογραφείο (Καποδιστρίου 34, Τ.Κ. 104 32 Αθήνα).
- Σημειώνεται ότι φωτοαντίγραφα διπλοτύπων, ταχυδρομικές Επιταγές για την εξόφληση της συνδρομής, δεν γίνονται δεκτά και θα επιστρέφονται.
- Οι οργανισμοί τοπικής αυτοδιοίκησης, τα νομικά πρόσωπα δημοσίου δικαίου, τα μέλη της Ένωσης Ιδιοκτητών Ημερησίου Τύπου Αθηνών και Επαρχίας, οι τηλεοπτικοί και ραδιοφωνικοί σταθμοί, η Ε.Σ.Η.Ε.Α, τα τριτοβάθμια συνδικαλιστικά όργανα και οι τριτοβάθμιες επαγγελματικές ενώσεις δικαιούνται έκπτωσης πενήντα τοις εκατό (50%) επί της ετήσιας συνδρομής.
- Το ποσό υπέρ Τ.Α.Π.Ε.Τ. (5% επί του ποσού συνδρομής), καταβάλλεται ολόκληρο (Κ.Α.Ε. 3512) και υπολογίζεται πριν την έκπτωση.
- Στην Ταχυδρομική συνδρομή του τεύχους Α.Σ.Ε.Π. δεν γίνεται έκπτωση.

Πληροφορίες για δημοσιεύματα που καταχωρίζονται στα Φ.Ε.Κ. στο τηλ.: 210 5279000.

Φωτοαντίγραφα παλαιών Φ.Ε.Κ.: τηλ.: 210 8220885.

Τα φύλλα όλων των τευχών της Εφημερίδας της Κυβερνήσεως διατίθενται δωρεάν σε ηλεκτρονική μορφή από την ιστοσελίδα του Εθνικού Τυπογραφείου (www.et.gr)

Ηλεκτρονική Διεύθυνση: <http://www.et.gr> - e-mail: webmaster.et@et.gr

ΟΙ ΥΠΗΡΕΣΙΕΣ ΕΞΥΠΗΡΕΤΗΣΗΣ ΠΟΛΙΤΩΝ ΛΕΙΤΟΥΡΓΟΥΝ ΚΑΘΗΜΕΡΙΝΑ ΑΠΟ 08:00 ΜΕΧΡΙ 13:30



* 0 4 0 0 1 5 9 2 9 0 5 1 5 0 0 0 8 *

ΑΠΟ ΤΟ ΕΘΝΙΚΟ ΤΥΠΟΓΡΑΦΕΙΟ

ΚΑΠΟΔΙΣΤΡΙΟΥ 34 * ΑΘΗΝΑ 104 32 * ΤΗΛ. 210 52 79 000 * FAX 210 52 21 004