



ΕΦΗΜΕΡΙΔΑ ΤΗΣ ΚΥΒΕΡΝΗΣΕΩΣ ΤΗΣ ΕΛΛΗΝΙΚΗΣ ΔΗΜΟΚΡΑΤΙΑΣ

25 Απριλίου 2018

ΤΕΥΧΟΣ ΤΕΤΑΡΤΟ

Αρ. Φύλλου 158

ΠΕΡΙΕΧΟΜΕΝΑ

ΑΠΟΦΑΣΕΙΣ

- 1 Κήρυξη ως αναδασωτέας έκτασης συνολικού εμβαδού 618,62 τετρ. μέτρων, στη θέση «Βαθύρεμα» της Τοπικής Κοινότητας Αρχαίας Φενεού Δημοτικής Ενότητας Φενεού του Δήμου Σικυωνίων Περιφερειακής Ενότητας Κορινθίας, λόγω εκχέρωσης.
- 2 Κήρυξη ως αναδασωτέας έκτασης εμβαδού πεντακοσίων εβδομήντα τετραγωνικών μέτρων (570τ.μ.) που βρίσκεται στην περιοχή Ρατζακλίου της Τοπικής Κοινότητας Σκάλας, Δημοτικής Ενότητας Ελειού Πρόννων, Δήμου Κεφαλονιάς, Π.Ε. Κεφ/νιάς.
- 3 Εν μέρει ανάκληση της αριθμ. 9165/21-12-2007 (ΦΕΚ τ.Δ'/41/4-2-2008) απόφασης αναδάσωσης Γ.Π.Ι.Ν. όπως ισχύει σήμερα, για έκταση εμβαδού 1.366,40 τ.μ., λόγω πλάνης, που βρίσκεται στη θέση «Χόρι-Κοτρωνάκι» Τοπικής Κοινότητας Σκάλας Δημοτικής Ενότητας Ελειού Πρόννων Δήμου Κεφαλονιάς Π.Ε. Κεφ/νιάς.

ΑΠΟΦΑΣΕΙΣ

Αριθμ. 30855

(1)

Κήρυξη ως αναδασωτέας έκτασης συνολικού εμβαδού 618,62 τετρ. μέτρων, στη θέση "Βαθύρεμα" της Τοπικής Κοινότητας Αρχαίας Φενεού Δημοτικής Ενότητας Φενεού του Δήμου Σικυωνίων Περιφερειακής Ενότητας Κορινθίας, λόγω εκχέρωσης.

Ο ΣΥΝΤΟΝΙΣΤΗΣ
ΑΠΟΚΕΝΤΡΩΜΕΝΗΣ ΔΙΟΙΚΗΣΗΣ
ΠΕΛΟΠΟΝΝΗΣΟΥ, ΔΥΤΙΚΗΣ ΕΛΛΑΔΑΣ
ΚΑΙ ΙΟΝΙΟΥ

Έχοντας υπόψη:

1. Τις διατάξεις:

α) Του ν. 2503/1997 «Διοίκηση, οργάνωση, στελέχωση της Περιφέρειας, ρύθμιση θεμάτων για την Τοπική Αυτοδιοίκηση και άλλες διατάξεις».

β) Του ν. 3200/1955 «Περί διοικητικής αποκέντρωσης» όπως τροποποιήθηκε και συμπληρώθηκε με το ν.δ. 532/1970 και μεταγενέστερες διατάξεις.

γ) Των άρθρων 6 και 280 του ν. 3852/2010 (ΦΕΚ 87/Α'/7.6.2010) «Νέα αρχιτεκτονική της Αυτοδιοίκησης και της Αποκεντρωμένης Διοίκησης - Πρόγραμμα Καλλικράτης».

δ) Του π.δ. 139/2010 (ΦΕΚ 232/Α'/27.12.2010) «Οργανισμός της Αποκεντρωμένης Διοίκησης Πελοποννήσου - Δυτικής Ελλάδας και Ιονίου».

2. Την αριθμ. 40/29.12.2010 (ΦΕΚ 247/Α'/31.12.2010) Πράξη του Υπουργικού Συμβουλίου περί παύσης εκ του Νόμου των Γενικών Γραμματέων των Περιφερειών και διορισμού Γενικών Γραμματέων στις Αποκεντρωμένες Διοικήσεις του Κράτους.

3. Τις διατάξεις των άρθρων 28 και 28Α του ν. 4325/2015 (ΦΕΚ 47/Α'/2015) "Εκδημοκρατισμός της Διοίκησης - Καταπολέμηση Γραφειοκρατίας και Ηλεκτρονική Διακυβέρνηση. Αποκατάσταση αδικιών και άλλες διατάξεις", αναφορικά με το διορισμό Συντονιστών στις Αποκεντρωμένες Διοικήσεις του Κράτους.

4. Την αριθμ. 15870/15.5.2017 απόφαση Υπ. Εσωτερικών (ΦΕΚ 250/Υ.Ο.Δ.Δ./2017), περί διορισμού Συντονιστή στην Αποκεντρωμένη Διοίκηση Πελοποννήσου - Δυτικής Ελλάδας και Ιονίου.

5. Τις διαταγές του Υπουργείου Γεωργίας: α) 160417/1180/8-7-1980, β) 182447/3049/24-8-1980.

6. Τις διατάξεις:

α) Της παρ. 1 άρθρου 24 και της παρ. 3 άρθρου 117 του Συντάγματος της χώρας μας.

β) Του ν. 998/1979 «Περί προστασίας των δασών και των δασικών εν γένει εκτάσεων της χώρας» και συγκεκριμένα των άρθρων 38 και 41, σε συνδυασμό με την παρ. 1 άρθρου 3 και την παρ. 1ε άρθρου 4 του ίδιου νόμου, όπως έχει τροποποιηθεί και ισχύει σήμερα.

7. Την αριθμ. 25635/5-2-2018 πρόταση του Δασαρχείου Ξυλοκάστρου, μετά την από 5-2-2018 έκθεση αυτοψίας της Δασοπόνου Μαρίας Σάρλου, σύμφωνα με την οποία η αναφερόμενη στο θέμα έκταση με συνολικό εμβαδόν 618,62 τετρ. μέτρα (εξακόσια δεκαοχτώ τετρ. μέτρα και εξήντα δύο εκατοστά τετρ. μέτρο), όπως αυτή αποτυπώνεται στο από 11-1-2018 συνημμένο τοπογραφικό διάγραμμα κλίμακας 1:500 και οριοθετείται με χρήση συντεταγμένων στο Ε.Γ.Σ.Α. '87, αποτελούμενη από το τμήμα επιφάνειας Ι (κτίριο Ι) που περιγράφεται με τα

στοιχεία 1, 2, 3, 4, 5, 6, 1 εμβαδού 217,04 τετρ. μέτρων, το τμήμα επιφάνειας II (κτίριο II) που περιγράφεται με τα στοιχεία 7, 8, 9, 12, 7 εμβαδού 23, 40 τετρ. μέτρων, το τμήμα επιφάνειας εμβαδού 12, 61 τετρ. μέτρων, που καταλαμβάνεται από υπόστεγο, όπως αυτό περιγράφεται με τα στοιχεία 9, 10, 11, 12, 9 και το τμήμα της εκχερσωμένης επιφάνειας που περιγράφεται με τα στοιχεία 13, 14, 15, 16, 17, 18, 19, 20, 21, 13 εμβαδού 365, 57 τετρ. μέτρων, καλυπτόταν από δάσος ελάτης, με υπόροφο αποτελούμενο κυρίως από πρίνο, που εκχερσώθηκε παράνομα, το χρονικό διάστημα των ετών "2007 - 2015" και συνεπώς επιβάλλεται η κήρυξη της ως αναδασωτέας, αποφασίζουμε:

Κηρύσσουμε αναδασωτέα τη δημόσια έκταση συνολικού εμβαδού 618,62 τετρ. μέτρων, στη θέση "Βαθύρεμα" της Τοπικής Κοινότητας Αρχαίας Φενεού Δημοτικής Ενότητας Φενεού του Δήμου Σικωνίων Περιφερειακής Ενότητας Κορινθίας, η οποία αποτελεί "δάσος" σύμφωνα με την παρ. 1 άρθρου 3 του ν. 998/1979, όπως τροποποιήθηκε και ισχύει σήμερα, αποτυπώνεται στο από 11-1-2018 συνημμένο τοπογραφικό διάγραμμα κλίμακας 1:500, αποτελούμενη από το τμήμα επιφάνειας I (κτίριο I) εμβαδού 217,04 τετρ. μέτρων, το τμήμα επιφάνειας II (κτίριο II) εμβαδού 23,40 τετρ. μέτρων, το τμήμα επιφάνειας που καταλαμβάνεται από υπόστεγο, εμβαδού 12,61 τετρ. μέτρων και το τμήμα της εκχερσωμένης επιφάνειας εμβαδού 365,57 τετρ. μέτρων, οριοθετείται αναλυτικά με τη χρήση συντεταγμένων στο Ε.Γ.Σ.Α. '87 ως εξής:

Τμήμα I (κτίριο I)

Σημείο

1 : X=347782.140 Y=4194284.616
 2 : X=347800.430 Y=4194306.015
 3 : X=347804.810 Y=4194302.213
 4 : X=347799.609 Y=4194296.134
 5 : X=347801.627 Y=4194294.268
 6 : X=347788.697 Y=4194279.207

Τμήμα II (κτίριο II)

Σημείο

7 : X=347809.890 Y=4194306.084
 8 : X=347814.769 Y=4194312.423
 9 : X=347817.094 Y=4194310.690
 12 : X=347812.255 Y=4194304.320

Τμήμα επιφάνειας "υπόστεγου"

Σημείο

9 : X=347817.094 Y=4194310.690
 10 : X=347818.311 Y=4194309.814
 11 : X=347813.595 Y=4194303.352
 12 : X=347812.255 Y=4194304.320

Τμήμα εκχ. επιφάνειας

Σημείο

13 : X=347825.965 Y=4194308.772
 14 : X=347827.350 Y=4194307.854
 15 : X=347841.514 Y=4194289.824
 16 : X=347878.148 Y=4194264.568
 17 : X=347874.532 Y=4194261.048
 18 : X=347837.022 Y=4194285.751
 19 : X=347826.533 Y=4194302.414
 20 : X=347823.619 Y=4194300.049
 21 : X=347823.587 Y=4194304.025

και συνορεύει:

Τμήμα I (κτίριο I)

ΒΟΡΕΙΑ: Με δάσος.

ΝΟΤΙΑ: Με δάσος.

ΑΝΑΤΟΛΙΚΑ: Με δάσος.

ΔΥΤΙΚΑ: Με δάσος.

Τμήμα II (κτίριο II) - Τμήμα "υπόστεγου"

ΒΟΡΕΙΑ: Με δάσος.

ΝΟΤΙΑ: Με δάσος.

ΑΝΑΤΟΛΙΚΑ: Με δάσος.

ΔΥΤΙΚΑ: Με δάσος.

Τμήμα εκχ. επιφάνειας

ΒΟΡΕΙΑ: Με δάσος.

ΝΟΤΙΑ: Με μη δασική έκταση (οδό).

ΑΝΑΤΟΛΙΚΑ: Με δάσος.

ΔΥΤΙΚΑ: Με δάσος και μη δασική έκταση (οδό),

όπως φαίνεται και στο ως άνω τοπογραφικό διάγραμμα, που συνέταξε ο Δασολόγος του Δασαρχείου Ξυλοκάστρου Κωνσταντίνος Χίνος και θεώρησε ο Δασάρχης, με σκοπό την επανεγκατάσταση με φυσική ή τεχνητή αναγέννηση της δασικής βλάστησης, που καταστράφηκε από την εκχέρωση.

Από τις διατάξεις της απόφασης αυτής δεν προκαλείται δαπάνη σε βάρος του κρατικού προϋπολογισμού.

Κατά της παρούσας απόφασης, σύμφωνα με τις διατάξεις της παρ. 1 άρθρου 47 του ν. 3900/2010, όπως τροποποίησε το άρθρο 1 του ν. 702/1977, επιτρέπεται προσφυγή από οποιονδήποτε έχει έννομο συμφέρον, ενώπιον του (αρμοδίου) τριμελούς Διοικητικού Εφετείου, εντός εξήντα ημερών από την επόμενη της δημοσίευσής ή κοινοποίησής αυτής.

Η απόφαση αυτή να δημοσιευθεί στην Εφημερίδα της Κυβερνήσεως.

Πάτρα, 20 Μαρτίου 2018

Ο Συντονιστής

Αποκεντρωμένης Διοίκησης

ΝΙΚΟΛΑΟΣ ΠΑΠΑΘΕΟΔΩΡΟΥ

ΑΝΗΚΕΙ στην αριθμ. 30855/20-3-2018 πράξη Δασάρχης Βαλκιάς

ΤΟΠΟΓΡΑΦΙΚΟ ΔΙΑΓΡΑΜΜΑ ΚΛΙΜΑΚΑΣ: 1/500

στο οποίο φαίνεται η έκταση δόσου ελάτης - πρίνου που εκχεράσθηκε παράνομα από την κ. Φωτεινή ΠΑΠΟΥΤΣΗ του Παναγιώτη, εμβαδού 365,57 τ.μ. καθώς και η κατασκευή εντός δόσου ελάτης - πρίνου **κτιρίου Ι** εμβαδού 217,04 τ.μ. και **κτιρίου ΙΙ** με **υπόστεγο** εμβαδού 23,40 τ.μ. & 12,61 τ.μ., αντίστοιχα και προτείνεται να κτηρηθούν ανάδοστές.

ΘΕΣΗ: «Βαθιάμελα»
 ΤΟΠΙΚΗ ΚΟΙΝΟΤΗΤΑ: ΑΡΧΑΙΑΣ ΦΘΕΝΕΟΥ
 ΔΗΜΟΥ: ΣΙΚΥΩΝΙΩΝ

ΠΡΟΤΕΙΝΟΜΕΝΣ ΝΑ ΚΗΡΥΧΘΟΥΝ ΑΝΑΔΟΣΤΕΕΣ ΕΚΤΑΣΕΙΣ:

- ΕΜΒΑΔΟΝ : Ε(1,2,3,4,5,6,1) = **217,04** τ.μ. (ΚΤΗΡΙΟ Ι)
- ΕΜΒΑΔΟΝ : Ε(7,8,9,12,7) = **23,40** τ.μ. (ΚΤΗΡΙΟ ΙΙ)
- ΕΜΒΑΔΟΝ : Ε(9,10,11,12,9) = **12,61** τ.μ. (ΥΠΟΣΤΕΓΟ)
- ΕΜΒΑΔΟΝ : Ε(13,14,...21,13) = **365,57** τ.μ. (ΕΚΧΕΡΣΩΜΕΝΗ ΕΚΤΑΣΗ)

ΑΠΟΣΤΑΣΜΑ ΕΚ ΤΟΥ ΑΡΙΘ. 6360/2 ΦΥΛΛΟΥ ΧΑΡΤΗ Γ.Υ.Σ., ΚΛΙΜΑΚΑΣ 1:5.000

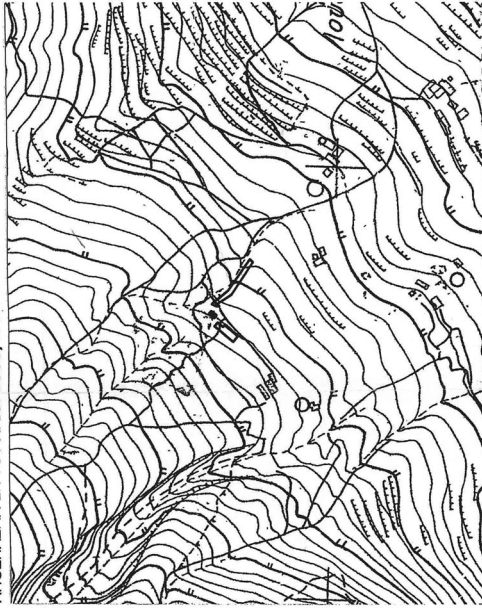

ΕΘΝΙΚΟ ΤΥΠΟΓΡΑΦΕΙΟ
 Για τεχνικούς λόγους στο σχεδιάγραμμα, από το ηλεκτρονικό αρχείο, έγινε σμίκρυνση κατά ποσοστό **57%**

Ανήκει στην αριθμ. 30855/20-3-2018 απόφαση... της Δ/νσης Δασών Ν. Κορινθίας.

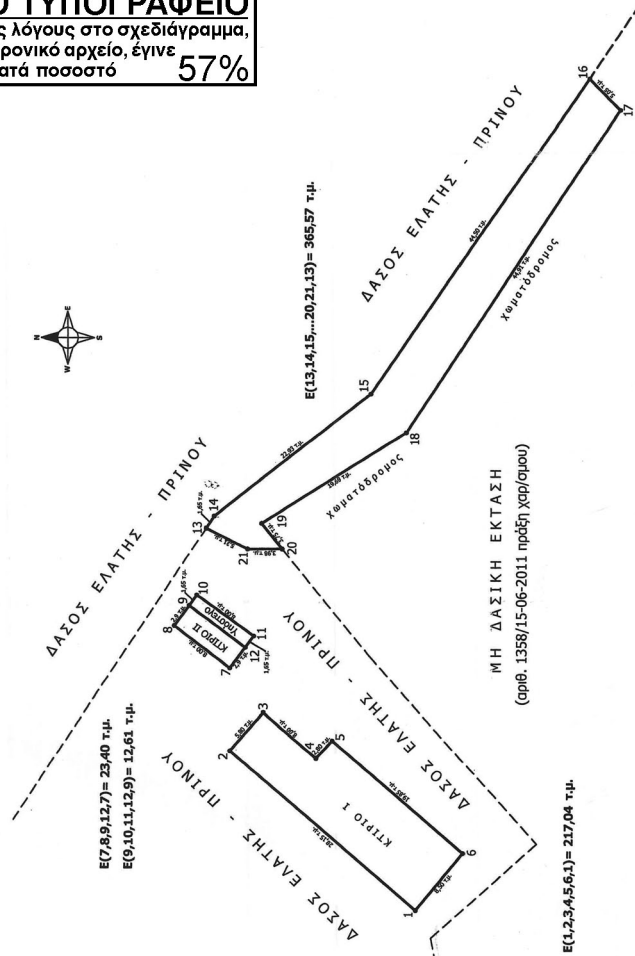

ΚΤΗΡΙΟ Ι	ΚΤΗΡΙΟ ΙΙ	ΥΠΟΣΤΕΓΟ	ΕΚΧΕΡΣΩΜΕΝΗ ΕΚΤΑΣΗ
1: X=34782.140, Y=4194264.616	7: X=347809.890, Y=4194306.084	9: X=347817.094, Y=4194310.690	13: X=347825.985, Y=4194309.772
2: X=347800.130, Y=4194306.015	8: X=347814.769, Y=4194312.423	10: X=347818.311, Y=4194309.814	14: X=347827.350, Y=4194307.854
3: X=347804.810, Y=4194302.213	9: X=347817.094, Y=4194310.690	11: X=347813.955, Y=4194303.352	15: X=34784.514, Y=4194269.824
4: X=347895.609, Y=4194296.134	12: X=347812.255, Y=4194304.320	12: X=347812.255, Y=4194304.320	16: X=347878.188, Y=4194261.588
5: X=347888.897, Y=4194272.207	13: X=347825.985, Y=4194306.084	17: X=347874.532, Y=4194261.588	17: X=347874.532, Y=4194261.588
6: X=347888.897, Y=4194272.207	14: X=347825.985, Y=4194306.084	18: X=347825.985, Y=4194306.084	18: X=347825.985, Y=4194306.084
	15: X=347825.985, Y=4194306.084	19: X=347825.985, Y=4194306.084	19: X=347825.985, Y=4194306.084
	16: X=347825.985, Y=4194306.084	20: X=347825.985, Y=4194306.084	20: X=347825.985, Y=4194306.084
	17: X=347825.985, Y=4194306.084	21: X=347825.985, Y=4194306.084	21: X=347825.985, Y=4194306.084

Κορινθός, 14/03/2018
 Ο Δ/ντης Δασών Ν. Κορινθίας

ΕΛΛΗΝΙΚΗ ΔΗΜΟΚΡΑΤΙΑ
 ΥΠΟΥΡΓΕΙΟ ΠΕΡΙΒΑΛΛΟΝΤΟΣ, ΒΙΩΣΙΜΗΣ ΑΝΑΠΤΥΞΗΣ ΚΑΙ ΚΛΙΜΑΤΟΣ
 ΓΕΝΙΚΗ ΔΙΕΥΘΥΝΣΗ ΔΑΣΩΝ ΚΑΙ ΑΝΑΦΟΡΑΣ
 ΔΙΕΥΘΥΝΣΗ ΔΑΣΩΝ Ν. ΚΟΡΙΝΘΙΑΣ

Επιμ/τρος, 11/01/18
 Ο Συντάκτης

ΚΩΝ/ΝΟΣ ΧΙΝΟΣ
 Δασολόγος Α. βαθμού

Αριθμ. οικ. 47484

(2)

Κήρυξη ως αναδασωτέας έκτασης εμβαδού πεντακοσίων εβδομήντα τετραγωνικών μέτρων (570τ.μ.) που βρίσκεται στην περιοχή Ρατζακλίου της Τοπικής Κοινότητας Σκάλας, Δημοτικής Ενότητας Ελειού Πρόννων, Δήμου Κεφαλονιάς, Π.Ε. Κεφ/νιάς.

Ο ΣΥΝΤΟΝΙΣΤΗΣ
ΑΠΟΚΕΝΤΡΩΜΕΝΗΣ ΔΙΟΙΚΗΣΗΣ
ΠΕΛΟΠΟΝΝΗΣΟΥ,
ΔΥΤΙΚΗΣ ΕΛΛΑΔΑΣ ΚΑΙ ΙΟΝΙΟΥ

Έχοντας υπόψη:

1. Τις δ/ξεις των άρθρων 24 παρ. 1 και 117 παρ. 3 του Συντάγματος.

2. Τις διατάξεις του ν. 998/1979 (ΦΕΚ 289Α'/1979) «περί προστασίας δασών και δασικών εν γένει εκτάσεων της χώρας και συγκεκριμένα: του άρθρου 38 και 41.

3. Τις διατάξεις των άρθρων 6 και 280 του ν.3852/2010 (ΦΕΚ 87/Α'/7-6-2010) «Νέα Αρχιτεκτονική της Αυτοδιοίκησης και της Αποκεντρωμένης Διοίκησης-Πρόγραμμα Καλλικράτης».

4. Τις διατάξεις του π.δ. 139/2010 (ΦΕΚ 232/Α'/27-12-2010) «Οργανισμός της Αποκεντρωμένης Διοίκησης Πελοποννήσου Δυτικής Ελλάδας και Ιονίου».

5. Τις διατάξεις του ν. 3208/2003 (ΦΕΚ 303/Α'/2003) «Προστασία των δασικών οικοσυστημάτων, κατάρτιση δασολογίου, ρύθμιση εμπραγμάτων δικαιωμάτων επί δασών και δασικών εν γένει εκτάσεων και άλλες διατάξεις».

6. Τις διατάξεις του ν. 4280/2014 (ΦΕΚ 159/Α'/8-8-2014) «Περιβαλλοντική αναβάθμιση και ιδιωτική πολεοδόμηση-Βιώσιμη ανάπτυξη οικισμών Ρυθμίσεις δασικής νομοθεσίας και άλλες διατάξεις».

7. Τις διαταγές του Υπουργείου Γεωργίας αριθμ.: α) 160417/1180/8-7-1980 και β) 182447/3049/24-9-1980.

8. Την αριθμ. 15870/15-5-2017 απόφαση του Υπουργού Εσωτερικών περί διορισμού του Νικολάου Παπαθεοδώρου του Αγγελάκη ως Συντονιστή της Αποκεντρω-

μένης Διοίκησης Πελοποννήσου, Δυτικής Ελλάδας και Ιονίου (ΦΕΚ τ.Υ.Ο.Δ.Δ.250/26-5-2107).

9. Την εισήγηση της Δ/νσης Δασών Κεφαλληνίας με αριθμ. οικ.11583/16-1-2018 με την οποία προτείνεται η κήρυξη της αναφερόμενης στο θέμα έκτασης, αποφασίζουμε:

Κηρύσσουμε αναδασωτέα, με σκοπό τη διατήρηση του δασικού χαρακτήρα αυτής, τον αποκλεισμό διάθεσής της για άλλη χρήση, την αποκατάσταση της καταστραφείσας δασικής βλάστησης με φυσική αναγέννηση, την δασική έκταση που καταστράφηκε από πυρκαγιά, εμβαδού πεντακοσίων εβδομήντα τετραγωνικών μέτρων (570 τ.μ.) που βρίσκεται στην περιοχή Ρατζακλίου της Τοπικής Κοινότητας Σκάλας, Δημοτικής Ενότητας Ελειού Πρόννων Δήμου Κεφαλονιάς Π.Ε. Κεφ/νιάς, όπως προσδιορίζεται στο συνημμένο απόσπασμα χάρτη Γ.Υ.Σ. κλίμακας 1:5.000 και αριθμ. 6145/4 με διαγράμμιση και έχει όρια:

Ανατολικά: με χαρακτηρισμένη αγροτική έκταση

Δυτικά: με δασωμένη έκταση

Βόρεια: με δασωμένη έκταση

Νότια: με δασωμένη έκταση

Κατά της απόφασης αυτής δύναται να ασκηθεί αίτηση ακύρωσης ενώπιον του (οικείου) τριμελούς Διοικητικού Εφετείου εντός εξήντα ημερών από την επομένη της δημοσίευσης ή κοινοποίησής της.

Από την εφαρμογή των κανονιστικών διατάξεων της απόφασης αυτής δεν προκαλείται δαπάνη σε βάρος του κρατικού προϋπολογισμού, σύμφωνα με το άρθρο 90 του π.δ. 63/2005 «Κωδικοποίηση νομοθεσίας για την Κυβέρνηση και τα Κυβερνητικά όργανα» (ΦΕΚ τ.Α'/98/2005).

Η απόφαση αυτή να δημοσιευθεί στην Εφημερίδα της Κυβερνήσεως.

Πάτρα, 6 Μαρτίου 2018

Ο Συντονιστής

Αποκεντρωμένης Διοίκησης

ΝΙΚΟΛΑΟΣ ΠΑΠΑΘΕΟΔΩΡΟΥ

ΕΛΛΗΝΙΚΗ ΔΗΜΟΚΡΑΤΙΑ
 ΑΠΟΚΕΝΤΡΩΜΕΝΗ ΔΙΟΙΚΗΣΗ
 ΠΕΛΟΠΟΝΝΗΣΟΥ-ΔΥΤΙΚΗΣ ΕΛΛΑΔΟΣ & ΙΟΝΙΟΥ
 ΓΕΝΙΚΗ ΔΙΕΥΘΥΝΣΗ ΔΑΣΩΝ &
 ΑΓΡΟΤΙΚΩΝ ΥΠΟΘΕΣΕΩΝ
 Δ/ΝΣΗ ΣΥΝΤΟΝΙΣΜΟΥ & ΕΠΙΘΕΩΡΗΣΗΣ
 ΔΑΣΩΝ
 Δ/ΝΣΗ ΔΑΣΩΝ ΚΕΦ/ΝΙΑΣ

Ανήκει στην αριθμ. : οικ. 47484106-03-2018
 Απόφαση Συντονιστή Α.Δ.Π.Δ.Ελ. &Ι.

ΑΠΟΣΠΑΣΜΑ ΧΑΡΤΗ Γ.Υ.Σ. 6145/4
 ΔΗΜΟΣ : Κεφαλονιάς
 περιοχή Ρατζακλίου της Τοπικής Κοινότητας Σκάλας,
 Δημοτικής Ενότητας Ελειού Πρόννων
 ΚΛΙΜΑΚΑ : 1: 5.000

ΠΙΝΑΚΑΣ ΣΥΝΤΕΤΑΓΜΕΝΩΝ ΕΓΣΑ

- 217382.9631, 4218109.4119
- 217365.0132, 4218074.5479
- 217381.8787, 4218070.6525
- 217395.4989, 4218108.6556

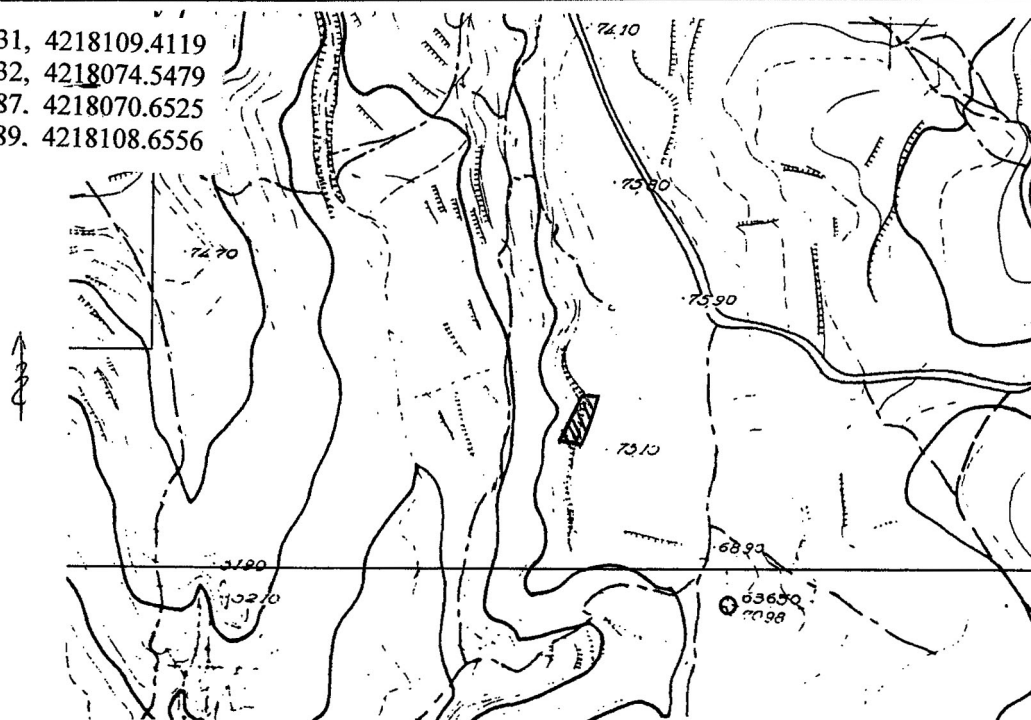

ΕΘΝΙΚΟ ΤΥΠΟΓΡΑΦΕΙΟ
 Για τεχνικούς λόγους στο σχεδιάγραμμα,
 από το ηλεκτρονικό αρχείο, έγινε
 σμίκρυνση κατά ποσοστό **87%**

ΥΠΟΜΝΗΜΑ :

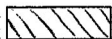

Καμένη δασική έκταση εμβαδού 570 τ.μ., που κηρύσσεται αναδασωτέα

Αργοστόλι 16-1-2018
 - Η -
 ΣΥΝΤΑΚΤΗΣ
 Ντε-Ροζάριο Φιλιππίου Ουίνσαμ
 ΔΑΣΟΠΙΚΝΟΣ

ΘΕΩΡΗΘΗΚΕ
 Αργοστόλι 16-1-2018
 Με Εντολή Συντονιστή Α.Δ.Π.Δ.Ελ. &Ι.
 ΓΕΝΙΚΗ ΔΙΕΥΘΥΝΣΗ ΔΑΣΩΝ & ΑΓΡΟΤΙΚΩΝ ΥΠΟΘΕΣΕΩΝ
 ΑΝΝΑ ΛΥΤΡΑ
 ΔΑΣΟΛΟΓΟΣ

ΘΕΩΡΗΘΗΚΕ
 Πάτρα... 16-1-2018
 Ο ΣΥΝΤΟΝΙΣΤΗΣ Α.Δ.Π.Δ.Ελ. &Ι.
 ΝΙΚΟΛΑΟΣ ΚΑΡΑΧΑΛΙΩΤΗΣ

Αριθμ. οικ. 59265 (3)

Εν μέρει ανάκληση της αριθμ. 9165/21-12-2007 (ΦΕΚ τ.Δ' /41/4-2-2008) απόφασης αναδάσωσης Γ.Γ.Π.Ι.Ν. όπως ισχύει σήμερα, για έκταση εμβαδού 1.366,40 τ.μ., λόγω πλάνης, που βρίσκεται στη θέση «Χόρι-Κοτρωνάκι» Τοπικής Κοινότητας Σκάλας Δημοτικής Ενότητας Ελείου Πρόννων Δήμου Κεφαλονιάς Π.Ε. Κεφ/νιάς.

Ο ΣΥΝΤΟΝΙΣΤΗΣ
ΑΠΟΚΕΝΤΡΩΜΕΝΗΣ ΔΙΟΙΚΗΣΗΣ
ΠΕΛΟΠΟΝΝΗΣΟΥ - ΔΥΤΙΚΗΣ ΕΛΛΑΔΟΣ
ΚΑΙ ΙΟΝΙΟΥ

Έχοντας υπόψη:

1. Τις δ/ξεις των άρθρων 24 παρ. 1 και 117 παρ. 3 του Συντάγματος.

2. Τις διατάξεις της παρ. 4 του άρθρου 44 του ν. 998/1979 (ΦΕΚ τ.Α' /289/1979) «περί προστασίας δασών και δασικών εν γένει εκτάσεων της χώρας» όπως έχει αντικατασταθεί με την παρ. 3 του άρθρου 35 του ν. 4280/2014 (ΦΕΚ τ.Α' /159/8-8-2014) «Περιβαλλοντική αναβάθμιση και ιδιωτική πολεοδομία-Βιώσιμη ανάπτυξη οικισμών Ρυθμίσεις δασικής νομοθεσίας και άλλες διατάξεις».

3. Τις δ/ξεις του άρθρου 90 του π.δ. 63/2005 (ΦΕΚ τ.Α' /98/2005) «Κωδικοποίηση νομοθεσίας για την Κυβέρνηση και τα Κυβερνητικά όργανα».

4. Τις διατάξεις των άρθρων 6 και 280 του ν.3 852/2010 (ΦΕΚ 87/Α' /7-6-2010) «Νέα Αρχιτεκτονική της Αυτοδιοίκησης και της Αποκεντρωμένης Διοίκησης-Πρόγραμμα Καλλικράτης».

5. Τις διατάξεις του π.δ. 139/2010 (ΦΕΚ 232/Α' /27-12-2010) «Οργανισμός της Αποκεντρωμένης Διοίκησης Πελοποννήσου Δυτικής Ελλάδας και Ιονίου».

6. Τα αριθμ. 28 και 28Α του ν. 4325/2015 (ΦΕΚ Α' 47) «Εκδημοκρατισμός της Διοίκησης - Καταπολέμηση Γραφειοκρατίας και Ηλεκτρονική Διακυβέρνηση Αποκατάσταση αδικιών και άλλες διατάξεις».

7. Την αριθμ. 15870/15-5-2017 απόφαση του Υπουργού Εσωτερικών περί διορισμού του Νικολάου Παπαθεοδώρου του Αγγελάκη ως Συντονιστή της Αποκεντρωμένης Διοίκησης Πελοποννήσου, Δυτικής Ελλάδας και Ιονίου (ΦΕΚ τ.Υ.Ο.Δ.Δ. 250/26-5-2107).

8. Τις διαταγές του Υπουργείου Γεωργίας με αριθμ. α) 160417/1180/8-7-1980, β) 182447/3049/24-9-1980, γ) 168692/3318/5-10-1981, δ) 85144/1468/9-9-1992, ε) 60284/365/26-1-1994, στ) οικ. 105204/2793/31-7-2002, ζ) την υπ' αριθμ. 158/1978 γνωμοδότηση του Νομικού Συμβουλίου του Κράτους.

9. Την αριθμ. 15870/15-5-2017 απόφαση του Υπουργού Εσωτερικών περί διορισμού του Νικολάου Παπαθεοδώρου του Αγγελάκη ως Συντονιστή της Αποκεντρωμένης Διοίκησης Πελοποννήσου, Δυτικής Ελλάδας και Ιονίου (ΦΕΚ τ.Υ.Ο.Δ.Δ. 250/26-5-2107).

10. Την αριθμ. 9165/21-12-2007 (ΦΕΚ τ.Δ' /41/4-2-2008) απόφαση Γ.Γ.Π.Ι.Ν. με την οποία κηρύχθηκε αναδασωτέα, λόγω πυρκαγιάς, έκταση εμβαδού 23.500 στρεμμάτων.

11. Την αριθμ. 9141/349/7-2-2011 αίτηση θεραπείας του Ζαπάντη Νικολάου του Μιχαήλ, προς την Δ/νση Συντονισμού και Επιθεώρησης Δασών της Α.Δ.Π.Δ.Ε. και Ι. κατά της αριθμ. 9165/21-12-2007 (ΦΕΚ τ.Δ' /41/4-2-2008) απόφασης αναδάσωσης Γ.Γ.Π.Ι.Ν.

12. Την αριθμ. 279276/6-11-2017 έκθεση εισήγησης του Δασολόγου της Δ/νσης Συντονισμού και Επιθεώρησης Δασών της Α.Δ.Π.Δ.Ε. και Ι. Παναγιώτη Σμηλιωτόπουλου «περί εν μέρει ανάκλησης της αριθμ. 9165/21-12-2007 (ΦΕΚ τ.Δ' /41/4-2-2008) απόφασης αναδάσωσης Γ.Γ.Π.Ι.Ν. όπως ισχύει σήμερα, για έκταση εμβαδού 1.366,40 τ.μ. επειδή δεν είχε δασική μορφή διαχρονικά, ούτε και κατά το χρόνο κήρυξης της ως αναδασωτέας και κατά πλάνη περί τα πράγματα κηρύχθηκε αναδασωτέα με την ανωτέρω απόφαση», καθώς και την σύμφωνη γνώμη του Δ/ντή Συντονισμού και Επιθεώρησης Δασών της Α.Δ.Π.Δ.Ε. και Ι.

13. Την αριθμ. 280789/7-11-2017 δ/γή Δ/νσης Συντονισμού και Επιθεώρησης Δασών της Α.Δ.Π.Δ.Ε. και Ι. προς την Δ/νση Δασών Κεφ/νιάς για την σύνταξη της παρούσας, αποφασίζουμε:

Ανακαλούμε εν μέρει την αριθμ. 9165/21-12-2007 (ΦΕΚ τ.Δ' /41/4-2-2008) απόφαση αναδάσωσης Γ.Γ.Π.Ι.Ν., όπως ισχύει σήμερα, για την έκταση εμβαδού 1.366,40 τ.μ., η οποία βρίσκεται στη θέση «Χόρι-Κοτρωνάκι» Τοπικής Κοινότητας Σκάλας Δημοτικής Ενότητας Ελείου Πρόννων, Δήμου Κεφαλονιάς Π.Ε. Κεφ/νιάς, η οποία δεν είχε δασική μορφή διαχρονικά, ούτε και κατά το χρόνο κήρυξης της ως αναδασωτέας και κατά πλάνη περί τα πράγματα κηρύχθηκε αναδασωτέα με την ανωτέρω απόφαση.

Η ανωτέρω έκταση περιγράφεται με διαγράμμιση στο συνημμένο τοπογραφικό διάγραμμα κλίμακας 1:5000 με αριθμ. 6145/2 και έχει όρια:

Ανατολικά: Με δασωμένη έκταση

Δυτικά: Με δασωμένη έκταση

Βόρεια: Με αγροτική και δασωμένη έκταση

Νότια: Με δασωμένη έκταση

Από την εφαρμογή των κανονιστικών διατάξεων της απόφασης αυτής δεν προκαλείται δαπάνη σε βάρος του κρατικού προϋπολογισμού, σύμφωνα με το άρθρο 90 του π.δ. 63/2005 «Κωδικοποίηση νομοθεσίας για την Κυβέρνηση και τα Κυβερνητικά όργανα» (ΦΕΚ τ.Α' /98/2005).

Η απόφαση αυτή να δημοσιευθεί στην Εφημερίδα της Κυβερνήσεως.

Πάτρα, 21 Μαρτίου 2018

Ο Συντονιστής

Αποκεντρωμένης Διοίκησης

ΝΙΚΟΛΑΟΣ ΠΑΠΑΘΕΟΔΩΡΟΥ

ΕΛΛΗΝΙΚΗ ΔΗΜΟΚΡΑΤΙΑ
 ΑΠΟΚΕΝΤΡΩΜΕΝΗ ΔΙΟΙΚΗΣΗ
 ΠΕΛ/ΝΗΣΟΥ-ΔΥΤΙΚΗΣ ΕΛΛΑΔΟΣ & ΙΟΝΙΟΥ
 ΓΕΝΙΚΗ ΔΙΕΥΘΥΝΣΗ ΔΑΣΩΝ & ΑΓΡΟΤΙΚΩΝ
 ΥΠΟΘΕΣΕΩΝ
 Δ/ΝΣΗ ΣΥΝΤΟΝΙΣΜΟΥ & ΕΠΙΘΕΩΡΗΣΗΣ ΔΑΣΩΝ

Ανήκει στην αριθμ. : ο.μ. 5926521-03-2018

Απόφαση ΣΥΝΤΟΝΙΣΤΗ Α.Δ.Π.Δ.Ε.Λ. & Ι.



ΠΙΝΑΚΑΣ ΣΥΝΤΕΤΑΓΜΕΝΩΝ ΕΓΣΑ

ΑΠΟΣΠΑΣΜΑ ΧΑΡΤΗ Γ.Υ.Σ. αριθμ. 6145/2
 ΔΗΜΟΣ ΚΕΦΑΛΟΝΙΑΣ
 θέση «Χόρι-Κοτρωνάκι» Τοπικής Κοινότητας Σκάλας
 Δημοτικής Ενότητας Ελειού Πρόννων
 κλίμακα 1:5000

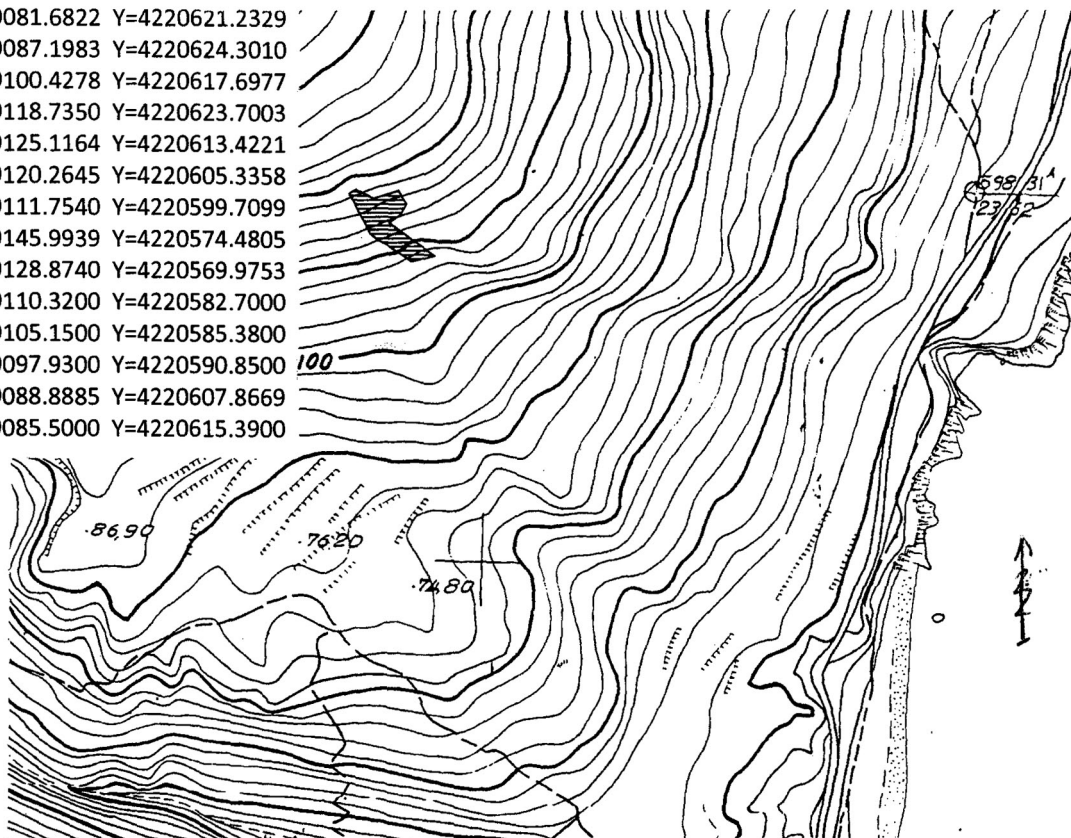
- X=219081.6822 Y=4220621.2329
- X=219087.1983 Y=4220624.3010
- X=219100.4278 Y=4220617.6977
- X=219118.7350 Y=4220623.7003
- X=219125.1164 Y=4220613.4221
- X=219120.2645 Y=4220605.3358
- X=219111.7540 Y=4220599.7099
- X=219145.9939 Y=4220574.4805
- X=219128.8740 Y=4220569.9753
- X=219110.3200 Y=4220582.7000
- X=219105.1500 Y=4220585.3800
- X=219097.9300 Y=4220590.8500
- X=219088.8885 Y=4220607.8669
- X=219085.5000 Y=4220615.3900

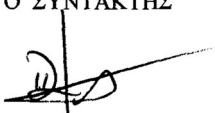
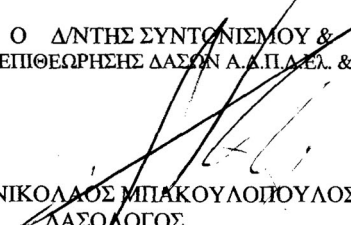

ΥΠΟΜΝΗΜΑ :
 [Hatched symbol] : Όρια έκτασης εμβαδού 1.366,40 τ.μ που ανακαλείται η αριθμ. 9165/21-12-2007(ΦΕΚ Τ/Δ 41/4-2-2008) Απόφαση Γ.Γ.Π.Ι.Ν

Πάτρα Ο ΣΥΝΤΑΚΤΗΣ  ΠΑΝΑΓΙΩΤΗΣ ΣΜΗΛΙΩΤΟΠΟΥΛΟΣ ΔΑΣΟΛΟΓΟΣ	ΘΕΩΡΗΘΗΚΕ Πάτρα Ο Δ/ΝΤΗΣ ΣΥΝΤΟΝΙΣΜΟΥ & ΕΠΙΘΕΩΡΗΣΗΣ ΔΑΣΩΝ Α.Δ.Π.Δ.Ε.Λ. & Ι.  ΝΙΚΟΛΑΟΣ ΜΠΑΚΟΥΛΟΠΟΥΛΟΣ ΔΑΣΟΛΟΓΟΣ	Πάτρα, 21-03-2018 ΘΕΩΡΗΘΗΚΕ Ο ΣΥΝΤΟΝΙΣΤΗΣ ΑΠΟΚΕΝΤΡΩΜΕΝΗΣ ΔΙΟΙΚΗΣΗΣ  ΝΙΚΟΛΑΟΣ ΠΑΠΑΘΕΟΔΩΡΟΥ
---	---	--

ΕΘΝΙΚΟ ΤΥΠΟΓΡΑΦΕΙΟ
 Για τεχνικούς λόγους στο σχεδιάγραμμα, από το ηλεκτρονικό αρχείο, έγινε σμίκρυνση κατά ποσοστό **87%**



ΕΘΝΙΚΟ ΤΥΠΟΓΡΑΦΕΙΟ

Το Εθνικό Τυπογραφείο αποτελεί δημόσια υπηρεσία υπαγόμενη στο Υπουργείο Διοικητικής Ανασυγκρότησης και έχει την ευθύνη τόσο για τη σύνταξη, διαχείριση, εκτύπωση και κυκλοφορία των Φύλλων της Εφημερίδας της Κυβερνήσεως (ΦΕΚ), όσο και για την κάλυψη των εκτυπωτικών αναγκών του δημοσίου (ν. 3469/2006, ΦΕΚ Α' 131).

1. ΦΥΛΛΟ ΤΗΣ ΕΦΗΜΕΡΙΔΑΣ ΤΗΣ ΚΥΒΕΡΝΗΣΕΩΣ (ΦΕΚ)

- Τα **ΦΕΚ σε ηλεκτρονική μορφή** διατίθενται δωρεάν στο www.et.gr, την επίσημη ιστοσελίδα του Εθνικού Τυπογραφείου. Όσα ΦΕΚ δεν έχουν ψηφιοποιηθεί και καταχωριστεί στην ανωτέρω ιστοσελίδα αποστέλλονται επίσης δωρεάν με την υποβολή αίτησης, για την οποία αρκεί η συμπλήρωση των αναγκαίων στοιχείων σε ειδική φόρμα.

- Τα **ΦΕΚ σε έντυπη μορφή** διατίθενται σε μεμονωμένα φύλλα είτε απευθείας από το Τμήμα Πωλήσεων, είτε ταχυδρομικά με την αποστολή αιτήματος παραγγελίας μέσω των ΚΕΠ, είτε με ετήσια συνδρομή μέσω του Τμήματος Συνδρομητών. Το κόστος ενός ασπρόμαυρου ΦΕΚ από 1 έως 16 σελίδες είναι 1,00 €, αλλά για κάθε επιπλέον οκτασέλιδο (ή μέρος αυτού) προσαυξάνεται κατά 0,20 €. Το κόστος ενός έγχρωμου ΦΕΚ από 1 έως 16 σελίδες είναι 1,50 €, αλλά για κάθε επιπλέον οκτασέλιδο (ή μέρος αυτού) προσαυξάνεται κατά 0,30 €. Το τεύχος Α.Σ.Ε.Π. διατίθεται δωρεάν.

• Τρόποι αποστολής κειμένων προς δημοσίευση:

Α. Τα κείμενα προς δημοσίευση στο ΦΕΚ, από τις υπηρεσίες και τους φορείς του δημοσίου, αποστέλλονται ηλεκτρονικά στη διεύθυνση webmaster.et@et.gr με χρήση προηγμένης ψηφιακής υπογραφής και χρονοσήμανσης.

Β. Κατ' εξαίρεση, όσοι πολίτες δεν διαθέτουν προηγμένη ψηφιακή υπογραφή μπορούν είτε να αποστέλλουν ταχυδρομικά, είτε να καταθέτουν με εκπρόσωπό τους κείμενα προς δημοσίευση εκτυπωμένα σε χαρτί στο Τμήμα Παραλαβής Δημοσιευτέας Ύλης.

- **Πληροφορίες, σχετικά με την αποστολή/κατάθεση εγγράφων προς δημοσίευση, με την πώληση των τευχών και με τους ισχύοντες τιμοκαταλόγους για όλες τις υπηρεσίες μας, περιλαμβάνονται στην ιστοσελίδα μας. Η ενδεδειγμένη διαδρομή είναι: www.et.gr/ Φ.Ε.Κ./ Δημοσίευση Κειμένων ή Τεύχη ή Διάθεση ΦΕΚ ή Πώληση ή Συνδρομητές. Επίσης μέσω της ιστοσελίδας μας δίδονται πληροφορίες σχετικά με την πορεία δημοσίευσης των εγγράφων, με βάση τον Κωδικό Αριθμό Δημοσιεύματος (ΚΑΔ). Πρόκειται για τον αριθμό που εκδίδει το Εθνικό Τυπογραφείο για όλα τα κείμενα που πληρούν τις προϋποθέσεις δημοσίευσης.**

2. ΕΚΤΥΠΩΤΙΚΕΣ ΑΝΑΓΚΕΣ ΤΟΥ ΔΗΜΟΣΙΟΥ

Το Εθνικό Τυπογραφείο ανταποκρινόμενο σε αιτήματα υπηρεσιών και φορέων του δημοσίου αναλαμβάνει να σχεδιάσει και να εκτυπώσει κάρτες, βιβλία, αφίσες, μπλοκ, μηχανογραφικά έντυπα, φακέλους για κάθε χρήση, κ.ά. Επίσης σχεδιάζει και κατασκευάζει σφραγίδες.

ΕΠΙΚΟΙΝΩΝΙΑ ΜΕ ΤΟ ΕΘΝΙΚΟ ΤΥΠΟΓΡΑΦΕΙΟ

Ταχυδρομική Διεύθυνση: Καποδιστρίου 34, τ.κ. 10432, Αθήνα

ΤΗΛΕΦΩΝΙΚΟ ΚΕΝΤΡΟ: 210 5279000 - fax: 210 5279054

ΤΜΗΜΑΤΑ ΕΞΥΠΗΡΕΤΗΣΗΣ ΚΟΙΝΟΥ

Πωλήσεων: (Ισόγειο, τηλ. 210 5279178 - 180)

Συνδρομητών: (Ημιόροφος, τηλ. 210 5279136)

Πληροφοριών: (Ισόγειο, Γρ. 3 και τηλεφ. κέντρο 210 5279000)

Παραλαβής Δημ. Ύλης: (Ισόγειο, τηλ. 210 5279167, 210 5279139)

Ωράριο για το κοινό: Δευτέρα ως Παρασκευή: 8:00 - 13:30

Ιστοσελίδα: www.et.gr

Πληροφορίες σχετικά με την λειτουργία της ιστοσελίδας: helpdesk.et@et.gr

Αποστολή ψηφιακά υπογεγραμμένων εγγράφων προς δημοσίευση στο ΦΕΚ: webmaster.et@et.gr

Πληροφορίες για γενικό πρωτόκολλο και αλληλογραφία: grammateia@et.gr

