



# ΕΦΗΜΕΡΙΣ ΤΗΣ ΚΥΒΕΡΝΗΣΕΩΣ

## ΤΗΣ ΕΛΛΗΝΙΚΗΣ ΔΗΜΟΚΡΑΤΙΑΣ

ΤΕΥΧΟΣ ΤΕΤΑΡΤΟ

Αρ. Φύλλου 156

28 Μαΐου 2015

### ΠΕΡΙΕΧΟΜΕΝΑ

#### ΑΠΟΦΑΣΕΙΣ

- Μερική ανάκληση της αριθ. 1578/22-10-2003 (ΦΕΚ 1267/Δ'/27-11-2003) απόφασης του Γ.Γρ.Π.Σ.Ε. περί «Κήρυξης έκτασης ως αναδασωτέας εμβαδού 478,500 στρ. που βρίσκεται στις θέσεις «Μπογδάνος, Λούστρα, Λαίι Λούζα» περιφέρειας Δ.Δ. Πανόρμου του Δήμου Τολοφώνα» και ήδη Τ.Κ. Πανόρμου Δ.Ε. Τολοφώνα Δήμου Δωρίδας Π.Ε. Φωκίδας, ως προς την έκταση εμβαδού 5.248,03 τ.μ. στη θέση «Τούμπανο» Τ.Κ. Πανόρμου Δ.Ε. Τολοφώνα Δήμου Δωρίδας Π.Ε. Φωκίδας..... 1
- Κήρυξη ως αναδασωτέας δημόσιας έκτασης δασικού χαρακτήρα, εμβαδού 17,892 στρ. στη θέση «Σπαθάρια» περιφέρειας, Τ.Κ. Ρεγγινίου, Δήμου Μώλου-Αγίου Κωνσταντίνου, του Νομού Φθιώτιδας. .... 2
- Κήρυξη έκτασης ως αναδασωτέας εμβαδού 4.788,79 τετρ. μέτρων, στη θέση «Ασπροσπηλιά» Τοπικής Κοινότητας Μελισσίου Δημοτικής Ενότητας Ξυλοκάστρου του Δήμου Ξυλοκάστρου - Ευρωστίνης Περιφερειακής Ενότητας Κορινθίας, λόγω εκχέρσωσης..... 3

#### ΑΠΟΦΑΣΕΙΣ

- Αριθμ. 600/83228 (1)  
Μερική ανάκληση της αριθ. 1578/22-10-2003 (ΦΕΚ 1267/Δ'/27-11-2003) απόφασης του Γ.Γρ.Π.Σ.Ε. περί «Κήρυξης έκτασης ως αναδασωτέας εμβαδού 478,500 στρ. που βρίσκεται στις θέσεις «Μπογδάνος, Λούστρα, Λαίι Λούζα» περιφέρειας Δ.Δ. Πανόρμου του Δήμου Τολοφώνα» και ήδη Τ.Κ. Πανόρμου Δ.Ε. Τολοφώνα Δήμου Δωρίδας Π.Ε. Φωκίδας, ως προς την έκταση εμβαδού 5.248,03 τ.μ. στη θέση «Τούμπανο» Τ.Κ. Πανόρμου Δ.Ε. Τολοφώνα Δήμου Δωρίδας Π.Ε. Φωκίδας.

Ο ΑΣΚΩΝ ΚΑΘΗΚΟΝΤΑ ΓΕΝΙΚΟΥ ΓΡΑΜΜΑΤΕΑ  
ΑΠΟΚΕΝΤΡΩΜΕΝΗΣ ΔΙΟΙΚΗΣΗΣ  
ΘΕΣΣΑΛΙΑΣ ΚΑΙ ΣΤΕΡΕΑΣ ΕΛΛΑΔΑΣ

Έχοντας υπόψη:

1. Τις διατάξεις των άρθρων 24 παρ. 1 και 117 παρ. 3 του Συντάγματος της Ελλάδας (ΦΕΚ 120/Α'/27-6-2008).

2. Τις διατάξεις του Ν. 3852/2010 (ΦΕΚ 87/Α'/7-06-2010) «Νέα Αρχιτεκτονική της Αυτοδιοίκησης και της Αποκεντρωμένης Διοίκησης Πρόγραμμα Καλλικράτης».

3. Το Π.Δ. 138/2010 (ΦΕΚ 231/Α'/27-12-2010) «Οργανισμός Αποκεντρωμένης Διοίκησης Θεσσαλίας - Στερεάς Ελλάδας».

4. Την Πράξη 4 της 6-2-2015 (ΦΕΚ 24/Α'/2015) του Υπουργικού Συμβουλίου «Αποδοχή παραιτήσεων των Γενικών Γραμματέων των Αποκεντρωμένων Διοικήσεων της Χώρας».

5. Τις διατάξεις του άρθρου 56 του Ν. 4257/2014 (ΦΕΚ 93/Α'/2014) «Επείγουσες ρυθμίσεις αρμοδιότητας Υπουργείου Εσωτερικών».

6. Τις διατάξεις του άρθρου 44 Ν. 998/1979 (ΦΕΚ 289/Α/29-12-1979) «Περί προστασίας των Δασών και των Δασικών εν γένει εκτάσεων της χώρας» όπως αντικαταστάθηκε και ισχύει.

7. Τις διατάξεις της παρ. 2 του άρθρου 21 του Ν. 3208/2003 (ΦΕΚ 303/Α/24-12-2003) «Προστασία των δασικών οικοσυστημάτων, κατάρτιση δασολογίου, ρύθμιση εμπραγμάτων δικαιωμάτων επί δασών και δασικών εν γένει εκτάσεων και άλλες διατάξεις».

8. Την αριθ. 1578/22-10-2003 (ΦΕΚ 1267/Δ'/27-11-2003) απόφαση του Γ.Γρ.Π.Σ.Ε. περί «Κήρυξης έκτασης ως αναδασωτέας εμβαδού 478,500 στρ. που βρίσκεται στις θέσεις «Μπογδάνος, Λούστρα, Λαίι Λούζα» περιφέρειας Δ.Δ. Πανόρμου του Δήμου Τολοφώνα», λόγω πυρκαγιάς.

9. Την από 23-1-2015 αίτηση του Ανδρέα Σερεντέλου, μετά της συνημμένης από Δεκέμβριο 2014 έκθεσης φωτοερμηνείας του ιδιώτη Δασολόγου Ιωάννη Γ. Κατσαρέλη, περί μερικής ανάκλησης της παραπάνω απόφασης αναδάσωσης για έκταση εμβαδού 5.248,03 τ.μ. στη θέση «Τούμπανο» Τ.Κ. Πανόρμου Δ.Ε. Τολοφώνα Δήμου Δωρίδας Π.Ε. Φωκίδας.

10. Την αριθμ. 94/13830/18-2-2015 εισήγηση του Δασαρχείου Λιδωρικού, με συνημμένη την από 17-2-2015 Έκθεση Φωτοερμηνείας του Παναγιώτη Κωνσταντόπουλου, Δασολόγου του Δασαρχείου Λιδωρικού, με την οποία προτείνεται η μερική ανάκληση της αριθμ. 1578/22-10-2003 (ΦΕΚ 1267/Δ'/27-11-2003) απόφασης Γ.Γρ.Π.Σ.Ε., για έκταση εμβαδού 5.248,03 τ.μ. στη θέση «Τούμπανο» Τ.Κ. Πανόρμου Δ.Ε. Τολοφώνα Δήμου Δωρίδας Π.Ε. Φωκίδας λόγω πλάνης περί τα πραγματικά δεδομένα, επειδή

η εν λόγω έκταση ήταν ανέκαθεν μη δασικού χαρακτήρα (αγρός) κατά την έννοια της παρ. 6α του αρθρ. 3 του Ν. 998/1979, όπως αντικαταστάθηκε και ισχύει.

11. Το αριθμ. 192/30301/8-4-2015 έγγραφο της Δ/σης Δασών Φωκίδας, με το οποίο εκφράζεται η σύμφωνη γνώμη της, αποφασίζουμε:

Ανακαλούμε μερικώς την αριθ. 1578/22-10-2003 (ΦΕΚ 1267/Δ'/27-11-2003) απόφαση του Γ.Γρ.Π.Σ.Ε. περί «Κήρυξης έκτασης ως αναδασωτέας εμβαδού 478,500 στρ. που βρίσκεται στις θέσεις «Μπογδάνος, Λούστρα, Λαί Λούζα» περιφέρειας Δ.Δ. Πανόρμου του Δήμου Τολοφώνα» Ν. Φωκίδας, ως προς την έκταση εμβαδού 5.248,03 τ.μ., στη θέση «Τούμπανο» Τ.Κ. Πανόρμου Δ.Ε. Τολοφώνα Δήμου Δωρίδας Π.Ε. Φωκίδας, λόγω πλάνης περί τα πραγματικά δεδομένα, επειδή η εν λόγω έκταση ήταν ανέκαθεν μη δασικού χαρακτήρα (αγρός) κατά την έννοια της παρ. 6α του αρθρ. 3 του Ν. 998/1979 όπως αντικαταστάθηκε και ισχύει και δεν εξαιρέθηκε με λεκτική διατύπωση στην απόφαση αναδάσωσης.

Η έκταση απεικονίζεται στο συνημμένο τοπογραφικό διάγραμμα που συντάχθηκε από το Δασαρχείο Λιδωρικού και αποτελεί αναπόσπαστο μέρος της παρούσας, με στοιχεία

περιμέτρου 1-2-3-.....-26-27-1, ορίζεται από τις συντεταγμένες ΕΓΣΑ '87 που αναγράφονται σε αυτό και έχει ως όρια:

Βόρεια: Με αγροτικό δρόμο και πέραν αυτού με έκταση κηρυγμένη ως αναδασωτέα (αριθ. 1578/22-10-2003 απόφαση Γ.Γρ.Π.Σ.Ε.)

Νότια: Με έκταση κηρυγμένη ως αναδασωτέα (αριθ. 1578/22-10-2003 απόφαση Γ.Γρ.Π.Σ.Ε.)

Ανατολικά: Με έκταση κηρυγμένη ως αναδασωτέα (αριθ. 1578/22-10-2003 απόφαση Γ.Γρ.Π.Σ.Ε.)

Δυτικά: Με αγροτικό δρόμο και πέραν αυτού με έκταση κηρυγμένη ως αναδασωτέα (αριθ. 1578/22-10-2003 απόφαση Γ.Γρ.Π.Σ.Ε.)

Η παρούσα ισχύει από της δημοσιεύσεώς της στην Εφημερίδα της Κυβερνήσεως.

Από τις διατάξεις της απόφασης αυτής δεν προκαλείται δαπάνη σε βάρος του Κρατικού Προϋπολογισμού.

Η απόφαση αυτή να δημοσιευθεί στην Εφημερίδα της Κυβερνήσεως.

Λάρισα, 18 Μαΐου 2015

Ο Ασκών καθήκοντα Γενικού Γραμματέα  
Αποκεντρωμένης Διοίκησης  
ΗΛΙΑΣ ΤΣΕΛΙΓΚΑΣ

**ΤΟΠΟΓΡΑΦΙΚΟ ΔΙΑΓΡΑΜΜΑ**  
 Μη Δασικής Εκτάσης εμβαδού 5.248,03 τ.μ. με στοιχεία 1-2-3-...-26-27-1 στη θέση «Γουμπιανό» περιφέρειας Τ.Κ. Πανόριου Δ.Ε. Τολοφώνα Δήμου Δοριδίας, για την οποία ανακαλείται μερικώς, η αναδάσωση που επιβλήθηκε με την αριθμ. 1578/22-10-2003 απ. του Γ.Γ.Π.Σ.Τ.Ε.(ΦΕΚ 1267/Δ/27-11-2003) μετά από παρκαργιά.

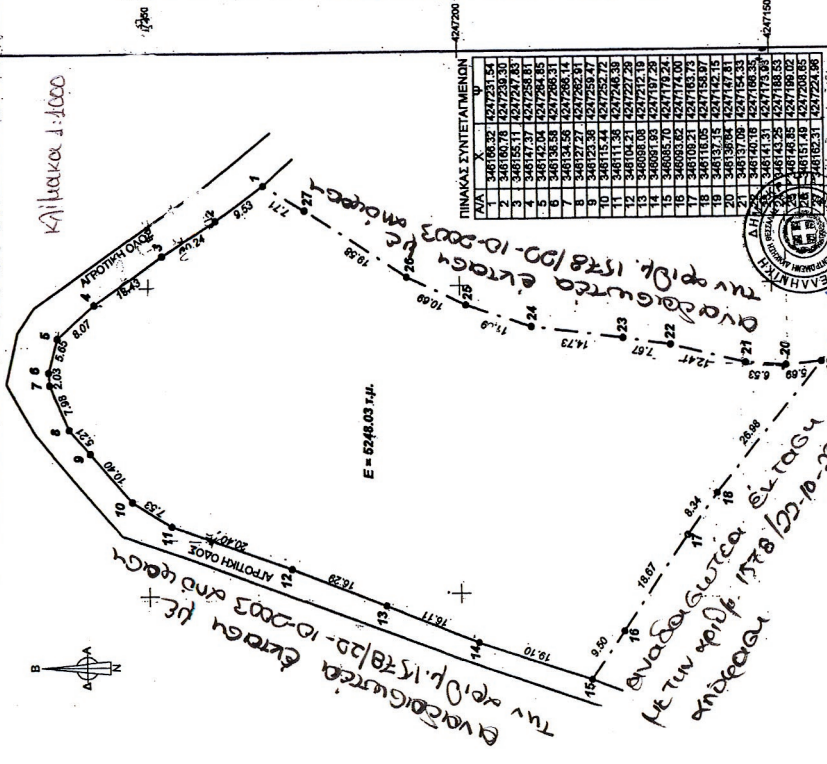

**ΕΘΝΙΚΟ ΤΥΠΟΓΡΑΦΕΙΟ**  
 Για τεχνικούς λόγους στο σχεδιάγραμμα, έγινε σμίκρυνση, κατά ποσοστό **82%**



ΑΠΟΣΠΑΣΜΑ ΧΑΡΤΗ Γ.Υ.Σ. 6310/3  
 ΚΛΙΜΑΚΑ 1: 10.000  
**ΥΠΟΜΝΗΜΑ**  
 Ε= 5.248,03 τ.μ.  
 θέση «Γουμπιανό» περιφέρειας Τ.Κ. Πανόριου  
 Δήμου Δοριδίας

**ΕΛΛΗΣΤΙΚΗ**  
 Ημερομηνία 18-02-2015  
 Ο ΔΑΣΑΡΧΗΣ κ.α.κ.  
 Παναγιώτης Δ. Μαντάρας  
 Δασάρχης ΠΕ

Κατάσταση 18.5.2015  
 Ο ΔΑΣΚΟΝ ΚΑΘΗΚΟΝΤΑ  
 ΕΡΓΩΝ ΓΡΑΜΜΑΤΕΑ  
 ΑΠΟΚΕΝΤΡΩΜΕΝΗΣ ΔΙΟΙΚΗΣΗΣ  
 ΗΛΙΑΣ ΤΣΕΛΙΓΚΑΣ

Ημερομηνία 17/02/2015  
 Ο ΣΥΝΤΑΞΑΣ  
 Παν. Γ. Κωσταγιάννης  
 Δασολόγος ΠΕ

Αριθμ. 1519/82069

(2)

Κήρυξη ως αναδασωτέας δημόσιας έκτασης δασικού χαρακτήρα, εμβαδού 17,892 στρ. στη θέση «Σπαθάρρα» περιφέρειας, Τ.Κ. Ρεγγινίου, Δήμου Μώλου-Αγίου Κωνσταντίνου, του Νομού Φθιώτιδας.

Η ΓΕΝΙΚΗ ΓΡΑΜΜΑΤΕΑΣ  
ΑΠΟΚΕΝΤΡΩΜΕΝΗΣ ΔΙΟΙΚΗΣΗΣ  
ΘΕΣΣΑΛΙΑΣ ΚΑΙ ΣΤΕΡΕΑΣ ΕΛΛΑΔΑΣ

Έχοντας υπόψη:

1. Τις διατάξεις των άρθρων 24 παρ. 1 και 117 παρ. 3 του Συντάγματος.

2. Τις διατάξεις του Ν. 3852/2010 «Νέα Αρχιτεκτονική της Αυτοδιοίκησης και της Αποκεντρωμένης Διοίκησης- Πρόγραμμα Καλλικράτης» (ΦΕΚ 87 Α΄).

3. Το Π.Δ. 138/2010 «Οργανισμός της Αποκεντρωμένης Διοίκησης Θεσσαλίας - Στ. Ελλάδας» (ΦΕΚ 231 Α΄).

4. Τις διατάξεις του Ν. 998/1979 «Περί προστασίας των δασών και των δασικών εν γένει εκτάσεων της χώρας» (ΦΕΚ 289 Α΄) όπως τροποποιήθηκαν με τον Ν. 3208/2003 (ΦΕΚ 303 Α΄), άρθρο 9 Ν. 3818/2010 (ΦΕΚ 17 Α΄) και άρθρο 35 παρ. 1 Ν. 4280/2014 (ΦΕΚ 159 Α΄) και συγκεκριμένα:

α) του άρθρου 38 παρ. 1, β) του άρθρου 41 παρ. 1, όπως ισχύουν.

5. Τις διαταγές του Υπουργείου Γεωργίας:

α) 160417/1180/8-7-1980, β) 182447/3049/24-9-1980 και γ) 105204/2793/31-07-2002.

6. Την υπ' αριθ. 110789/1293/02-09-2014 διαταγή του Υ.Π.Ε.Κ.Α.

7. Την υπ' αριθ. 1669/33104/31-3-2011 απόφαση της Γ.Γ.Α.Δ.Θ.Στ.Ε «Μεταβίβαση δικαιώματος υπογραφής κ.λπ. στους Δ/ντές Δασών των Νομών» (ΦΕΚ 648 Β΄).

8. Την υπ' αριθ. 2083/79573/7-05-2015 αναφορά του Δασαρχείου Λαμίας, με την οποία προτείνεται η κήρυξη ως αναδασωτέας της αναφερόμενης στο θέμα έκτασης, αποφασίζουμε:

Κηρύσσουμε ως αναδασωτέα δημόσια έκταση δασικού χαρακτήρα, εμβαδού 17,892 στρ. στη θέση «Σπαθάρρα» περιφέρειας, Τ.Κ. Ρεγγινίου, Δήμου Μώλου - Αγίου Κωνσταντίνου, του Νομού Φθιώτιδας, η οποία καταστράφη-

κε από πυρκαγιά στις 18-03-2015. Η έκταση αυτή πριν την καταστροφή της καλύπτονταν από φυλλοβόλα και αείφυλλα πλατύφυλλα (φτελιές, δρυς, σπάρτα, πουρνάρια, κουτσουπιές, κοκορεβυθιές, κ.λπ.), σε ποσοστό μεγαλύτερο του 60% και εμπίπτει στην κατηγορία των εκτάσεων του άρθρου 3 παρ. 1 του Ν. 998/1979, όπως τροποποιήθηκε και ισχύει σήμερα, αποτελεί δε μαζί με τις όμορες δασικού χαρακτήρα εκτάσεις οργανική ενότητα που συμβάλλει στη διατήρηση της φυσικής και βιολογικής ισορροπίας και εξυπηρετεί την διαβίωση των ανθρώπων εντός του φυσικού περιβάλλοντος.

Απεικονίζεται με τα στοιχεία: Α-Β-Γ-...-Κ-Λ-Α και προσδιορίζεται επακριβώς από τις αντίστοιχες συντεταγμένες ΕΓΣΑ ' 87 στο συνημμένο τοπογραφικό διάγραμμα, κλίμακας 1:2000, το οποίο συνοδεύει την απόφαση αυτή και έχει όρια:

Ανατολικά: Με έκταση δασικού χαρακτήρα.

Δυτικά: Με έκταση δασικού χαρακτήρα.

Βόρεια: Με δρόμο και με έκταση δασικού χαρακτήρα.

Νότια: Με έκταση μη δασικού χαρακτήρα σήμερα.

Σκοπός της κήρυξης της ανωτέρω έκτασης ως αναδασωτέας, είναι η προστασία της, η διατήρηση του δασικού της χαρακτήρα, ο αποκλεισμός διάθεσής της για άλλη χρήση και η επαναδημιουργία της καταστραφείσας δασικής βλάστησης με φυσική αναγέννηση.

Επιτρέπεται υποβολή κατ' αυτής αίτησης ακύρωσης στο αρμόδιο Διοικητικό Εφετείο (άρθρο 47 Ν. 3900/2010 - ΦΕΚ 213 Α΄) μέσα σε προθεσμία εξήντα (60) ημερών, που αρχίζει από την επομένη της δημοσίευσής της (άρθρο 46 Π.Δ. 18/1989 - ΦΕΚ 8 /Α΄).

Από τις διατάξεις της απόφασης αυτής δεν προκαλείται δαπάνη σε βάρος του Κρατικού Προϋπολογισμού.

Η απόφαση αυτή να δημοσιευθεί στην Εφημερίδα της Κυβερνήσεως.

Λαμία, 14 Μαΐου 2015

Με εντολή Γενικής Γραμματέως  
Αποκεντρωμένης Διοίκησης  
Ο Δ/ντής Δασών Ν. Φθιώτιδας  
ΔΗΜΗΤΡΙΟΣ ΓΩΓΟΥΛΟΣ

ΓΙΟΓΡΑΦΙΚΟ ΔΙΑΓΡΑΜΜΑ

Αναδιστωτές Δημόσιας έκτασης δασικού χαρακτήρα συνολικού εμβαδού Ε(Α-Β-Γ-...-Κ-Α-Α)=17,892 στρ. στη θέση «Σπαθάρια» Τ.Κ Ρεγκινίου Δ.Ε. Καμένων Βούρλων Δήμου Μιάλων – Αγ. Κων/νου που κήκε στις 18 - 03 – 2015.

ΣΥΝΤΕΤΑΓΜΕΝΕΣ Ε.Γ.Σ.Α 87

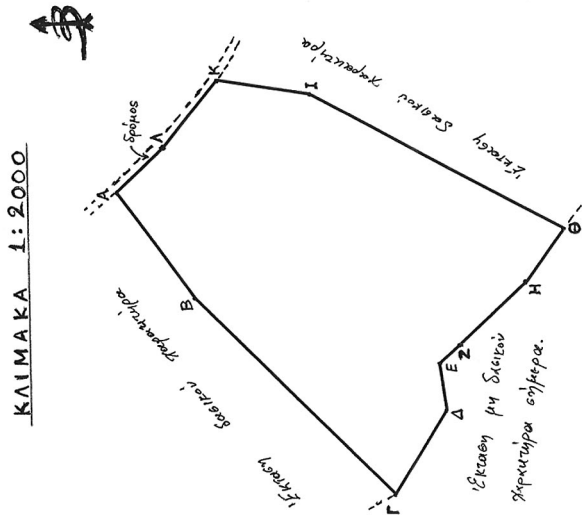

ΚΛΙΜΑΚΑ 1:2000

ΑΠΟΣΠΑΣΜΑ ΦΥΛΛΟΥ ΧΑΡΤΗ ΓΥΣ  
(ΑΡ.ΦΥΛΛΟΥ 5374/6)  
ΚΛΙΜΑΚΑ 1:5000

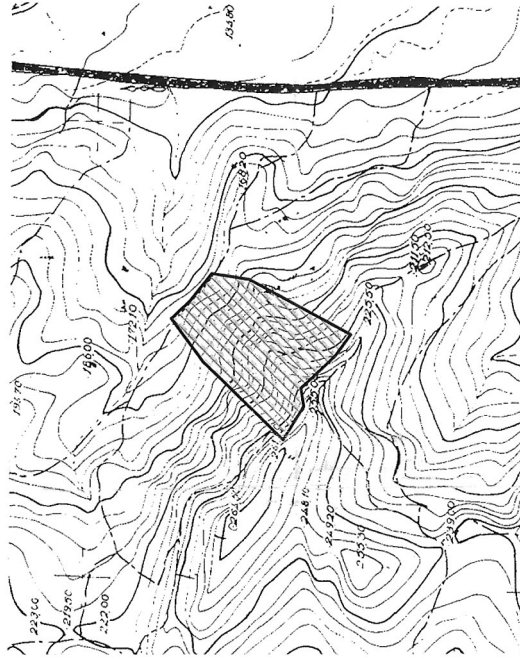

- Α.Χ=387325.69 Ψ=4287847.80
- Β.Χ=387270.13 Ψ=4287813.14
- Γ.Χ=387230.93 Ψ=4287725.56
- Δ.Χ=387231.97 Ψ=4287703.33
- Ε.Χ=387231.08 Ψ=4287706.51
- Ζ.Χ=387231.55 Ψ=4287697.25
- Η.Χ=387237.33 Ψ=4287668.01
- Θ.Χ=387316.08 Ψ=4287651.87
- Ι.Χ=387398.82 Ψ=4287703.39
- Κ.Χ=387374.50 Ψ=4287803.87
- Λ.Χ=387345.27 Ψ=4287827.42

**ΕΘΝΙΚΟ ΤΥΠΟΓΡΑΦΕΙΟ**

Για τεχνικούς λόγους στο σχεδιάγραμμα,  
έγινε σμίκρυνση, κατά ποσοστό **60%**

Ανήκει στην αριθ. **1519/8506919015**

απόφασή μας  
Λαμία 14- 05 - 2015  
Ε. Γ. Γ. Α. Δ. Θ. Στ. Ε



ΕΛΕΓΘΗΚΕ

Λαμία 07 - 05 - 2015  
Η ΑΝΑΠΛΗΡΩΤΡΙΑ ΔΑΣΑΡΧΗΣ



Λαμία 06 - 05 - 2015

Ο ΣΥΝΤΑΚΤΗΣ

*[Signature]*

Βασίλειος Γεώργιος  
Δασολόγος

Αριθμ. 21155/790 (3)  
Κήρυξη έκτασης ως αναδασωτέας εμβαδού 4.788,79 τετρ. μέτρων, στη θέση «Ασπροσπηλιά» Τοπικής Κοινότητας Μελισσίου Δημοτικής Ενότητας Ξυλοκάστρου του Δήμου Ξυλοκάστρου - Ευρωστίνης Περιφερειακής Ενότητας Κορινθίας, λόγω εκχέρσωσης.

Ο ΑΣΚΩΝ ΚΑΘΗΚΟΝΤΑ ΓΕΝΙΚΟΥ ΓΡΑΜΜΑΤΕΑ  
ΑΠΟΚΕΝΤΡΩΜΕΝΗΣ ΔΙΟΙΚΗΣΗΣ ΠΕΛΟΠΟΝΝΗΣΟΥ,  
ΔΥΤΙΚΗΣ ΕΛΛΑΔΑΣ ΚΑΙ ΙΟΝΙΟΥ

Έχοντας υπόψη:

1. Τις διατάξεις:
  - α) Του Ν. 2503/1997 «Διοίκηση, οργάνωση, στελέχωση της Περιφέρειας, ρύθμιση θεμάτων για την Τοπική Αυτοδιοίκηση και άλλες διατάξεις»,
  - β) Του Ν. 3200/1955 «Περί διοικητικής αποκέντρωσης» όπως τροποποιήθηκε και συμπληρώθηκε με το Ν.Δ. 532/1970 και μεταγενέστερες διατάξεις,
  - γ) Του Ν. 3852/2010 (Φ.Ε.Κ. 87/7-6-2010 τ.Α') «Νέα αρχιτεκτονική της Αυτοδιοίκησης και της Αποκεντρωμένης Διοίκησης - Πρόγραμμα Καλλικράτης»,
  - δ) Του Π.Δ. 139/2010 (Φ.Ε.Κ. 232/27-12-2010 τ.Α) «Οργανισμός της Αποκεντρωμένης Διοίκησης Πελοποννήσου - Δυτικής Ελλάδας και Ιονίου».

2. Την υπ' αριθ. 40/29-12-2010 (Φ.Ε.Κ. 247/31-12-2010 τ.Α) Πράξη του Υπουργικού Συμβουλίου περί παύσης εκ του Νόμου των Γενικών Γραμματέων των Περιφερειών και διορισμού Γενικών Γραμματέων στις Αποκεντρωμένες Διοικήσεις του Κράτους.

3. Την υπ' αριθ. 4 της 6.2.2015 (Φ.Ε.Κ. 24/Α'/2015) Πράξη του Υπουργικού Συμβουλίου, περί αποδοχής παραιτήσεων των Γενικών Γραμματέων των Αποκεντρωμένων Διοικήσεων της Χώρας και το άρθρο 56 του Ν. 4257/2014 (Φ.Ε.Κ. 93/Α'/14-4-2014).

4. Τις Διαταγές του Υπουργείου Γεωργίας:

α) 160417/1180/8-7-1980, β) 182447/3049/24-8-1980.

5. Τις διατάξεις:

α) Της παρ. 1 άρθρου 24 και της παρ. 3 άρθρου 117 του Συντάγματος της χώρας μας.

β) Του Ν. 998/1979 «Περί προστασίας των δασών και των δασικών εν γένει εκτάσεων της χώρας» και συγκεκριμένα των άρθρων 38 και 41, σε συνδυασμό με την παρ. 1 άρθρου 3 και τις παρ. 1β, 2β και 2γ άρθρου 4 του ίδιου Νόμου, όπως έχει τροποποιηθεί και ισχύει.

6. Την υπ' αριθ. 84468/5453/1-10-2014 Πρόταση του Δασαρχείου Κορίνθου, μετά την αριθ. 6559/16-10-2007 Αναφορά του Δασολόγου Δασαρχείου Κορίνθου Αλεξίου Αδάμ και την υπ' αριθ. 81447/5245/24-9-2014 Αναφορά της Δασολόγου Δασαρχείου Κορίνθου Βασιλικής Κουλού, σύμφωνα με τις οποίες η αναφερόμενη στο θέμα έκταση με εμβαδόν 4.788,79 τετρ. μέτρα (τέσσερις χιλιάδες, επτακόσια ογδόντα οκτώ τετρ. μέτρα και εβδομήντα εννέα εκατοστά τετρ. μέτρου), όπως αποτυπώνεται με τα στοιχεία 25, 26, 27, 28, 29, 30, 31, 32, 33, 34, 35, 36, 70, 60, 50, 40, 25 στο από 23-9-2014 συνημμένο Τοπογραφικό Διάγραμμα με κλίμακα 1:1.000 και εντοπίζεται επί αυτού σε απόσπασμα του υπ' αριθ. 384 209 Ορθοφωτοχάρτη του Υπουργείου Γεωργίας έτους 1996-'07, με κλίμακα 1:5.000, καλυπτόταν διαχρονικά από αυτοφυή θαμνώδη δασική βλάστηση με μέση

συγκόμωση περίπου πενήντα εκατοστά (0,50), η οποία μετά το έτος 1972 εκχερσώθηκε παράνομα, χωρίς την άδεια της αρμόδιας Δασικής αρχής και συνεπώς επιβάλλεται η κήρυξη της ως αναδασωτέας.

7. Τα υπ' αριθ. 87733/3178/10-10-2014 και 103935/3655/24-11-2014 έγγραφα της Δ/σης Δασών Κορινθίας και τα υπ' αριθ. 88934/5788/5-11-2014 και 107931/7051π.ε./2-3-2015 έγγραφα του Δασαρχείου Κορίνθου, αναφορικά με το χαρακτηρισμό της επίδικης έκτασης, κατ' άρθρο 3 του Ν. 998/1979, όπως τροποποιήθηκε με τις διατάξεις του Ν. 4280/2014 (Φ.Ε.Κ. 159/Α'/2014) και ισχύει σήμερα.

8. Το γεγονός ότι βάσει των διατάξεων του άρθρου 3 του Ν. 998/1979 ως αντικαταστάθηκαν με τις διατάξεις του άρθρου 32 παρ. 1 του Ν. 4280/2014 (Φ.Ε.Κ. 159/Α'/2014) και ισχύουν σήμερα, καθώς και των οδηγιών για το χαρακτηρισμό εκτάσεων, που μας δόθηκαν με την αριθ. 110789/1293/2-9-2014 (ΑΔΑ: ΩΖΔΧ0-2Χ5) Δ/γή του Υ.Π.Ε.Κ.Α., η έκταση που προτείνεται να κηρυχθεί ως αναδασωτέα, σύμφωνα με την περιγραφή της που δίδεται στην υπ' αριθ. 6559/16-10-2007 Αναφορά του Δασολόγου Δασαρχείου Κορίνθου Αλεξίου Αδάμ, χαρακτηρίζεται ως δάσος της παρ. 1 άρθρου 3 του Ν. 998/1979 και των παρ. 1β, 2β και 2γ άρθρου 4 του ίδιου Νόμου, όπως έχει τροποποιηθεί και ισχύει, αποφασίζουμε:

Κηρύσσουμε ως αναδασωτέα τη Δημόσια κατά τεκμήριο έκταση εμβαδού 4.788,79 τετρ. μέτρων, στη θέση «Ασπροσπηλιά» Τοπικής Κοινότητας Μελισσίου Δημοτικής Ενότητας Ξυλοκάστρου του Δήμου Ξυλοκάστρου - Ευρωστίνης Περιφερειακής Ενότητας Κορινθίας, η οποία αποτελεί «δάσος» σύμφωνα με την παρ. 1 άρθρου 3 του Ν. 998/79, όπως έχει τροποποιηθεί και ισχύει, αποτυπώνεται με τα στοιχεία 25, 26, 27, 28, 29, 30, 31, 32, 33, 34, 35, 36, 70, 60, 50, 40, 25 στο από 23-9-2014 συνημμένο Τοπογραφικό Διάγραμμα κλίμακας 1:1.000, οριοθετείται με τη χρήση συντεταγμένων στο Ε.Γ.Σ.Α. '87, ως εξής:

Σημείο 25 :	X=385675.23	Y=4210639.99
« 40 :	X=385700.26	Y=4210671.38
« 50 :	X=385716.52	Y=4210676.19
« 60 :	X=385749.70	Y=4210695.40
« 70 :	X=385785.74	Y=4210706.87
« 36 :	X=385797.76	Y=4210706.07
« 35 :	X=385800.56	Y=4210696.62
« 34 :	X=385821.70	Y=4210666.96
« 33 :	X=385809.70	Y=4210655.73
« 32 :	X=385798.94	Y=4210654.52
« 31 :	X=385779.68	Y=4210652.89
« 30 :	X=385771.55	Y=4210660.57
« 29 :	X=385735.03	Y=4210648.76
« 28 :	X=385729.72	Y=4210653.64
« 27 :	X=385717.15	Y=4210649.29
« 26 :	X=385694.22	Y=4210643.14

και συνορεύει:

ΒΟΡΕΙΑ : Με μη δασική έκταση.

ΝΟΤΙΑ : Εν μέρει με μη δασική έκταση και εν μέρει με δασική έκταση.

ΑΝΑΤΟΛΙΚΑ : Με δασική έκταση.

ΔΥΤΙΚΑ : Με οδό

όπου σύνταξε η Δασολόγος του Δασαρχείου Κορίνθου Βασιλική Κουλού και θεώρησε ο Δασάρχης, με σκοπό την επανεγκατάσταση με φυσική ή τεχνητή αναγέννηση της δασικής βλάστησης που καταστράφηκε από την εκχέρσωση.

Κατά της παρούσας απόφασης, σύμφωνα με τις διατάξεις της παρ. 1 άρθρου 47 του Ν. 3900/2010, όπως τροποποίησε το άρθρο 1 του Ν. 702/1977, επιτρέπεται προσφυγή από οποιονδήποτε έχει έννομο συμφέρον,

ενώπιον του (αρμοδίου) τριμελούς Διοικητικού Εφετείου, εντός εξήντα ημερών από την επομένη της δημοσίευσής ή κοινοποίησής αυτής.

Η απόφαση αυτή να δημοσιευθεί στην Εφημερίδα της Κυβερνήσεως.

Πάτρα, 29 Απριλίου 2015

Ο Ασκών καθήκοντα Γενικού Γραμματέα  
Αποκεντρωμένης Διοίκησης  
ΔΙΟΝΥΣΙΟΣ ΠΑΝΑΓΙΩΤΟΠΟΥΛΟΣ

**ΑΠΟΣΠΑΣΜΑ ΕΚ ΤΟΥ 384-209 ΟΡΘΟΦΩΤΟΧΑΡΤΗ**  
**(Φωτογραμμετρικό υπόβαθρο από ορθοαναγωγή α/φ**  
**έτους 1996-97)**  
**ΚΛΙΜΑΚΑ 1:5.000**



Ανήκει στο αριθμ. 21155/30/29-4-2015  
 ΕΓΓΡΑΦΟ ΤΟΥ ΔΑΣΑΡΧΕΙΟΥ ΚΟΡΙΝΘΟΥ  
 ΤΟΠΟΓΡΑΦΙΚΟ ΔΙΑΓΡΑΜΜΑ ΚΛΙΜΑΚΑΣ 1:1000 ΤΟ ΟΠΟΙΟ ΣΥΝΤΑΧΘΗΚΕ ΜΕ ΒΑΣΗ ΤΟ ΑΠΟ  
 ΜΑΙΟ 2003 ΤΟΠΟΓΡΑΦΙΚΟ ΔΙΑΓΡΑΜΜΑ ΠΟΥ ΣΥΝΟΔΕΥΕΙ ΤΗΝ ΑΡΙΘ. 6559/16-10-2007 ΠΡΑΞΗ  
 ΧΑΡΑΚΤΗΡΙΣΜΟΥ ΤΟΥ ΔΑΣΑΡΧΗ ΚΟΡΙΝΘΟΥ ΚΑΙ ΣΤΟ ΟΠΟΙΟ ΦΑΙΝΕΤΑΙ ΤΟ ΤΜΗΜΑ ΔΗΜΟΣΙΟΥ  
 ΔΑΣΟΥΣ ΠΟΥ ΚΑΤΑΛΗΦΘΗΚΕ ΚΑΙ ΕΚΧΕΡΣΩΘΗΚΕ ΚΑΙ ΤΟ ΟΠΟΙΟ ΒΡΙΣΚΕΤΑΙ ΣΤΗΝ Δ.Θ.  
 ΑΣΠΡΟΣΠΗΛΙΑ ΠΕΡΙΦ. Τ.Κ. ΜΕΛΙΣΣΙΟΥ ΤΟΥ ΔΗΜΟΥ ΞΥΝΟΚΑΣΤΡΟΥ.

ΤΜΗΜΑ	X	Y	ΜΗΚΟΣ
25	385575.83	4210639.92	4015
40	385700.56	4210671.38	16.95
50	385716.58	4210576.19	38.34
60	385745.74	4210706.87	37.88
36	385737.76	4210706.07	18.64
35	385590.55	4210656.66	36.43
34	385581.70	4210666.95	16.44
33	385595.70	4210666.95	16.44
32	385729.68	4210654.49	19.83
31	385729.68	4210654.49	19.33
30	38571.95	4210650.97	38.34
29	385735.83	4210648.76	7.21
28	385752.72	4210653.60	13.30
27	385734.82	4210653.14	23.74
26	385575.83	4210639.92	19.23

Ε=1/2 Σ(x<sub>1</sub>y<sub>2</sub> + x<sub>2</sub>y<sub>1</sub>) - y<sub>1</sub>x<sub>2</sub>  
 Ε = 47866.79 μ<sup>2</sup>

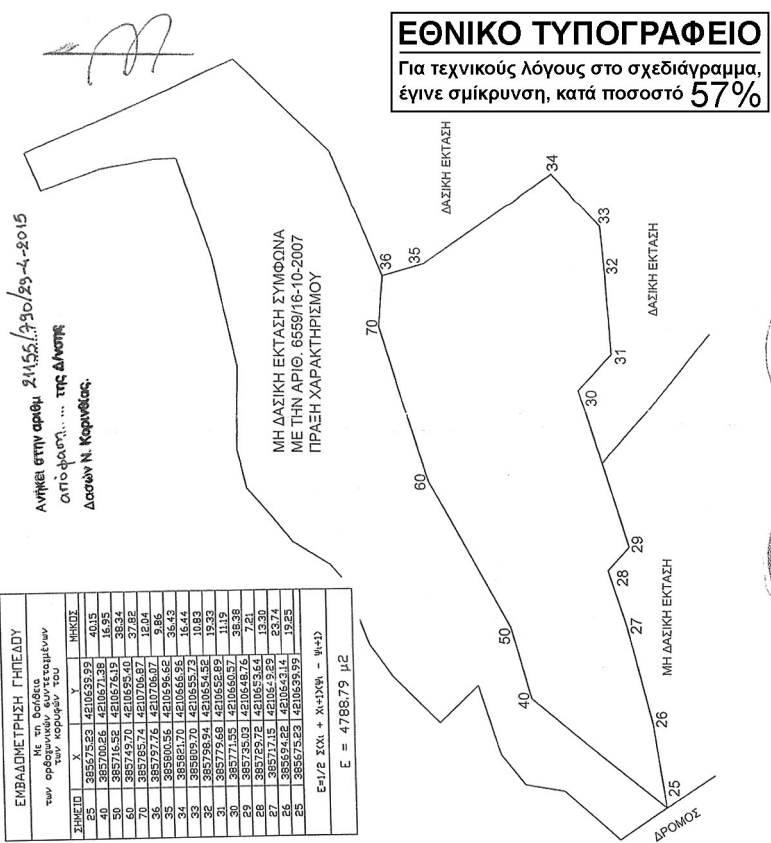

**ΕΘΝΙΚΟ ΤΥΠΟΓΡΑΦΕΙΟ**  
 Για τεχνικούς λόγους στο σχεδιάγραμμα,  
 έγινε σμίκρυνση, κατά ποσοστό **57%**

Φω. ΑΚΡΙΒΕΣ ΑΝΤΙΤΡΑΦΟ  
 Τμήμα Εισαγγελίας  
 Δασολόγος Βασιλός

Κορίνθος 23/9/2014  
 Η Σμικρότρια  
 Βασίλειος Δασολόγος

Κορίνθος 27/9/2015  
 Ο Δ/ντης Δασών  
 Παύλος Καλλιέργης Δασολόγος

Κορίνθος 1/10/2014  
 Ο Δ/ντης Ορεινών  
 Πάρκων  
 Παναγιώτης Δασολόγος

