



ΕΦΗΜΕΡΙΔΑ ΤΗΣ ΚΥΒΕΡΝΗΣΕΩΣ ΤΗΣ ΕΛΛΗΝΙΚΗΣ ΔΗΜΟΚΡΑΤΙΑΣ

16 Μαΐου 2017

ΤΕΥΧΟΣ ΤΕΤΑΡΤΟ

Αρ. Φύλλου 139

ΠΕΡΙΕΧΟΜΕΝΑ

ΑΠΟΦΑΣΕΙΣ

- 1 Μερική Ανάκληση της υπ' αριθμ. 3033/30-8-2000 (ΦΕΚ 604/τ.Δ'/19-9-2000) απόφασης Γενικού Γραμματέα Περιφέρειας Αττικής περί κήρυξης ως αναδασωτέας, ιδιωτικής δασικής έκτασης- δάσους (Εγχωρίου Περιουσίας Κυθήρων - Αντικυθήρων) εμβαδού 14.508 στρ., στις θέσεις «Μυτίλια Λαχνός Λιμνιώνας» του Δήμου Κυθήρων Νομαρχίας Πειραιά.
- 2 Κήρυξη ως αναδασωτέας έκτασης 4,286 στρ. στη θέση «Ρέμα Λεπτοκαρυές» Τ.Κ. Βώλακα, Δήμου Κ.Νευροκοπίου, Π.Ε Δράμας.
- 3 Μερική ανάκληση της υπ' αριθ. 1473/27-8-1998 (Φ.Ε.Κ. 694/τ.Δ'/1998) απόφασης Γενικού Γραμματέα Περιφέρειας Πελοποννήσου, σύμφωνα με την οποία κηρύχθηκε ως «αναδασωτέα» λόγω πυρκαγιάς, έκταση συνολικού εμβαδού 7.211,00 στρεμμάτων μετά τη διόρθωση σφάλματος ως προς το εμβαδό (Φ.Ε.Κ. 145/τ.Δ'/2-4-2008), στη θέση «Ποντά» στην περιφέρεια των Κοινοτήτων Καλλιθέας, Γελληνιατικών, Πύργου και Χελυδορίου Νομού Κορινθίας, ως προς επιφάνεια συνολικού εμβαδού 9.159,48 τετρ. μέτρων, στη θέση «Βουνό ή Φλέσσα Σπηλιά» της Τ.Κ. Λαγκαδείικων Δ.Ε. Ξυλοκάστρου του Δήμου Ξυλοκάστρου - Ευρωστίνης Π.Ε. Κορινθίας.

ΑΠΟΦΑΣΕΙΣ

Αριθμ. 33439/958

(1)

Μερική Ανάκληση της υπ' αριθμ. 3033/30-8-2000 (ΦΕΚ 604/τ.Δ'/19-9-2000) απόφασης Γενικού Γραμματέα Περιφέρειας Αττικής περί κήρυξης ως αναδασωτέας, ιδιωτικής δασικής έκτασης- δάσους (Εγχωρίου Περιουσίας Κυθήρων - Αντικυθήρων) εμβαδού 14.508 στρ., στις θέσεις "Μυτίλια Λαχνός Λιμνιώνας" του Δήμου Κυθήρων Νομαρχίας Πειραιά.

Ο ΓΕΝΙΚΟΣ ΓΡΑΜΜΑΤΕΑΣ ΑΠΟΚΕΝΤΡΩΜΕΝΗΣ ΔΙΟΙΚΗΣΗΣ ΑΤΤΙΚΗΣ

Έχοντας υπόψη:

1. Τις διατάξεις:

α) των άρθρων 24 παρ.1 και 117 παρ. 3 του Συντάγματος της Χώρας.

β) του άρθρου 5 του ν. 3200/1955 «περί διοικητικής αποκεντρώσεως» (97Α') σε συνδυασμό με τις διατάξεις του ν.δ. 532/1970 (ΦΕΚ103/τ.Α'/1970) «περί συμπληρώσεως των διατάξεων διοικητικής αποκεντρώσεως» σε συνδυασμό με τις διατάξεις του β.δ. 709/5-11-1970 (ΦΕΚ 235/τ.Α'/1970) «περί καθορισμού των διατηρουμένων αρμοδιοτήτων κ.λ.π.».

γ) των άρθρων 6 και 7 του ν. 2503/1997 (ΦΕΚ 107/τ.Α'/30-5-1997) «περί Διοίκησης, οργάνωσης, στελέχωσης της Περιφέρειας κ.λ.π.»

δ) του άρθρου 35 του ν. 4280/2014 (ΦΕΚ 159/τ.Α'/8-8-2014) με το οποίο αντικαταστάθηκε το άρθρο 44 του ν. 998/1979 (ΦΕΚ 289/τ.Α'/29-12-1979)

ε) του άρθρου 36 του ν. 4280/2014.

2. Τις εξής διαταγές του Υπουργείου Γεωργίας:

α) 160417/1180/9-7-1980,

β) 182447/3049/24-9-1980 και

γ) 141823/24-2-1983.

3. Την αριθμ. Οικ 2944/2764/16-1-2013 (ΦΕΚ 172/τ.Β'/31-1-2013) απόφαση Γενικού Γραμματέα Αποκεντρωμένης Διοίκησης Αττικής «περί μεταβίβασης αρμοδιοτήτων και εξουσία υπογραφής» σύμφωνα με την οποία δεν μεταβιβάζεται η εξουσία υπογραφής για αποφάσεις άρσεων κήρυξης εκτάσεων ως αναδασωτέων.

4. Τα αρθρ. 6 και 280 του ν. 3852/2010 (ΦΕΚ 87/τ.Α'/7-6-2010) «Νέα Αρχιτεκτονική της Αυτοδιοίκησης και της Αποκεντρωμένης Διοίκησης - Πρόγραμμα Καλλικράτης»

5. Το π.δ. 135/2010 (ΦΕΚ 228/τ.Α'/2010) περί Οργανισμού της Αποκεντρωμένης Διοίκησης Αττικής.

6. Την υπ'αριθμ.: 4 Πράξη του Υπουργικού Συμβουλίου της 6ης Φεβρουαρίου 2015 (ΦΕΚ 24/τ.Α'/6-2-2015), με την οποία έγιναν αποδεκτές οι παραιτήσεις των Γενικών Γραμματέων των Αποκεντρωμένων Διοικήσεων της Χώρας και το άρθρο 56, ν. 4257/2014 (ΦΕΚ 93/τ.Α'/14-4-2014).

7. Την υπ'αριθμ.: 3033/30-8-2000 (ΦΕΚ 604/τ.Δ'/19-9-2000) απόφαση Γενικού Γραμματέα Περιφέρειας Αττικής περί κήρυξης ως αναδασωτέας, ιδιωτικής δασικής έκτασης- δάσους (Εγχωρίου Περιουσίας Κυθήρων - Αντικυθήρων) εμβαδού 14.508 στρ., στις θέσεις "Μυτίλια Λαχνός Λιμνιώνας" του Δήμου Κυθήρων Νομαρχίας Πειραιά, στην οποία εμπίπτει η έκταση που προτείνεται για ανάκληση.

8. Την υπ' αριθμ.: Φ. 1050/5192/4-5-2012 (ΑΔΑ: Β49Η-ΟΡ1Κ-ΖΥ4) απόφαση Γενικού Γραμματέα Αποκεντρωμένης Διοίκησης Αττικής, περί έγκρισης Περιβαλλοντικών Όρων του έργου «Χώρος Υγειονομικής Ταφής Υπολειμμάτων (Χ.Υ.Τ.Υ) και Σταθμός Μεταφόρτωσης Ανακυκλώσιμων Υλικών (Σ.ΜΑΥ), στη θέση Λαχνός του Δήμου Κυθήρων», Περιφέρειας Αττικής και την 84331/6113/1-11-2016 (ΑΔΑ: 6ΒΕΙΟΡ1Κ-ΣΤΞ) συμπληρωματική αυτής.

9. Την υπ' αριθμ.: 190/1-3-2017 απόφαση του Διευθυντή Συντονισμού και Επιθεώρησης Δασών με την οποία εγκρίνεται η μελέτη οδοποιίας της οδού πρόσβασης του Χ.Υ.Τ.Υ Κυθήρων στα πλαίσια του ανωτέρω (8) έργου και προτείνεται η άρση των κηρυγμένων ως αναδασωτέων εκτάσεων στις οποίες εμπίπτει ο εν λόγω δρόμος.

10. Το υπ' αριθμ. 30886/1349/11-4-2017 έγγραφο του αρμοδίου Δασαρχείου Πειραιά με το οποίο υποβάλλει πρόταση, για μερική ανάκληση της ως άνω (7) απόφασης του Γενικού Γραμματέα Περιφέρειας Αττικής, για έκταση εμβαδού 27,660 στρεμ., στη θέση "Λαχνός" περιφέρειας Δήμου Κυθήρων, προκειμένου να ολοκληρωθεί το ανωτέρω έργο, αποφασίζουμε:

Ανακαλούμε μερικώς την: 3033/30-8-2000 (ΦΕΚ 604/τ. Δ' /19-9-2000) απόφαση Γενικού Γραμματέα Περιφέρειας Αττικής περί κήρυξης ως αναδασωτέας, ιδιωτικής δασικής έκτασης- δάσους (Εγχωρίου Περιουσίας Κυθήρων - Αντικυθήρων) εμβαδού 14.508 στρ., στις θέσεις "Μυτίλια ΛαχνόςΛιμνιώνας" του Δήμου Κυθήρων Νομαρχίας Πειραιά και μόνο για έκταση εμβαδού 27,660 στρεμ., στη θέση "Λαχνός", η οποία απεικονίζεται στο από 11-4-2017 απόσπασμα φύλλου χάρτη Γ.Υ.Σ. Αριθμ.:6427/7 κλίμακα 1:5000 το οποίο συνοδεύει αναπόσπαστα την απόφαση αυτή με στοιχεία περιμέτρου «Κ1, Κ2,.....Κ32, Κ1».

Οι συντεταγμένες των κορυφών της ως άνω έκτασης, κατά ΕΓΣΑ' 87 αποτυπώνονται στον ενσωματωμένο στο παραπάνω απόσπασμα Φ.Χ. Γ.Υ.Σ., πίνακα.

Η απόφαση αυτή να δημοσιευθεί στην Εφημερίδα της Κυβερνήσεως.

Αθήνα, 3 Μαΐου 2017

Η Ασκούσα καθήκοντα Γενικού Γραμματέα
Αποκεντρωμένης Διοίκησης

ΚΑΛΛΙΟΠΗ ΚΑΡΔΑΜΙΤΣΗ

ΕΘΝΙΚΟ ΤΥΠΟΓΡΑΦΕΙΟ
 Για τεχνικούς λόγους στο σχεδιάγραμμα,
 από το ηλεκτρονικό αρχείο, έγινε
 σμίκρυνση κατά ποσοστό **55%**

ΤΟΠΟΓΡΑΦΙΚΟ ΔΙΑΓΡΑΜΜΑ

Εκτάσεως εμβαδού 27,660στρ με στοιχεία (Κ1,Κ2,...,Κ32,Κ1) που βρίσκεται στη θέση Λαχνός Δήμου Κεφίρων για την οποία προτείνεται η μερική ανάκληση της υπ αριθμ. 3033/30-8-2000 απόφασης κήρυξης αναδασωτέως.

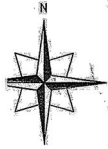

Απόσταση Φ.Χ. ΓΥΣ 6427/7 κ.λ.1:5000

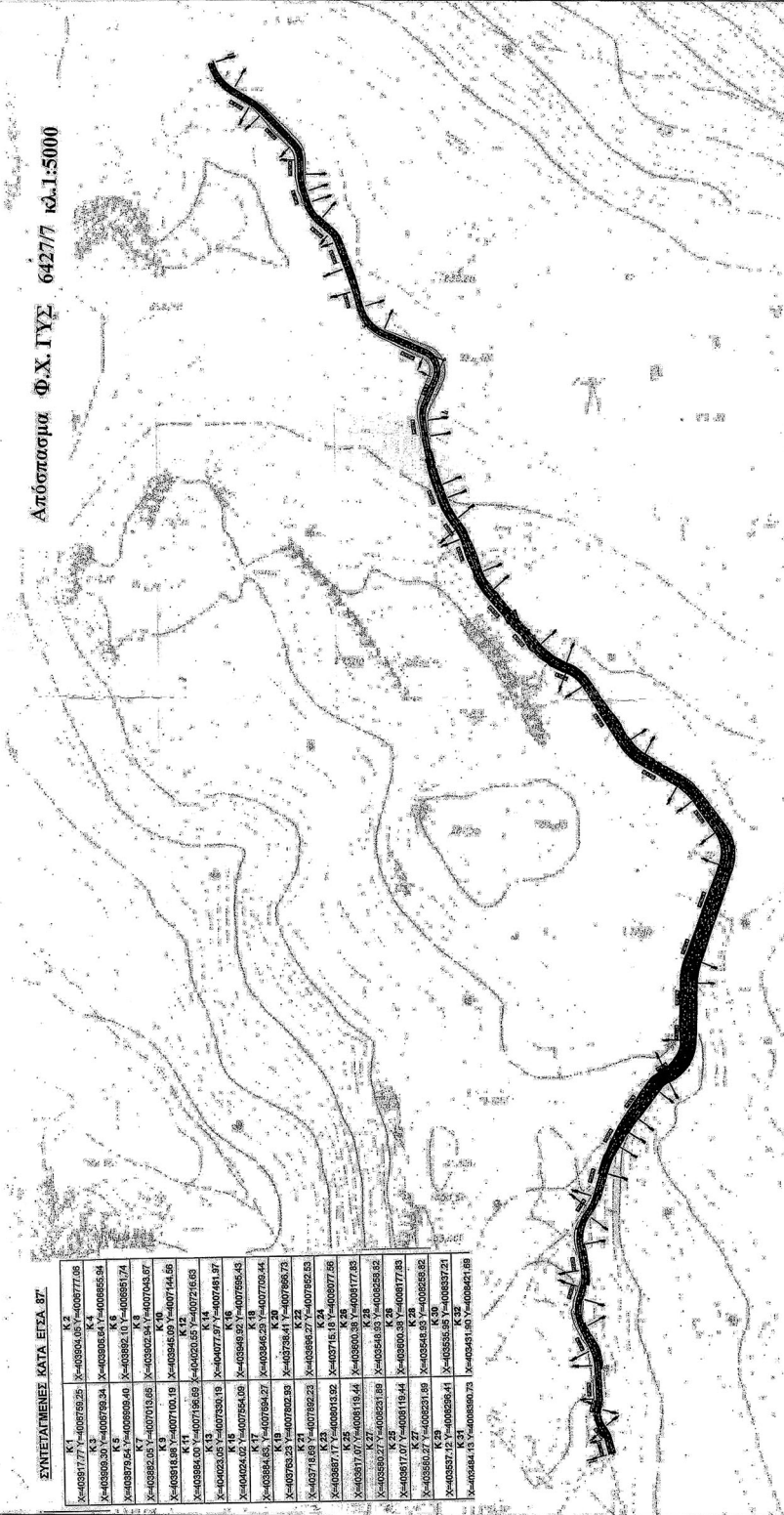

ΣΥΝΕΤΕΛΜΕΝΕΣ ΚΑΤΑ ΕΓΧΑ. 87.

Χ=40951777	Κ1	Κ2
Χ=40951825	Κ4	Κ4
Χ=40951834	Κ5	Κ5
Χ=40951842	Κ6	Κ6
Χ=40951850	Κ7	Κ7
Χ=40951858	Κ8	Κ8
Χ=40951866	Κ9	Κ9
Χ=40951874	Κ10	Κ10
Χ=40951882	Κ11	Κ11
Χ=40951890	Κ12	Κ12
Χ=40951898	Κ13	Κ13
Χ=40951906	Κ14	Κ14
Χ=40951914	Κ15	Κ15
Χ=40951922	Κ16	Κ16
Χ=40951930	Κ17	Κ17
Χ=40951938	Κ18	Κ18
Χ=40951946	Κ19	Κ19
Χ=40951954	Κ20	Κ20
Χ=40951962	Κ21	Κ21
Χ=40951970	Κ22	Κ22
Χ=40951978	Κ23	Κ23
Χ=40951986	Κ24	Κ24
Χ=40951994	Κ25	Κ25
Χ=40951998	Κ26	Κ26
Χ=40952002	Κ27	Κ27
Χ=40952006	Κ28	Κ28
Χ=40952010	Κ29	Κ29
Χ=40952014	Κ30	Κ30
Χ=40952018	Κ31	Κ31
Χ=40952022	Κ32	Κ32
Χ=40952026	Κ33	Κ33

ΠΡΟΣΑΡΤΑΙ ΣΤΗΝ ΥΠΑΡΙΘ. 32429/2008/Α
 ΑΠΟΦΑΣΗ ΓΕΝΙΚΟΥ ΓΡΑΜΜΑΤΕΑ
 ΑΠΟΚΕΝΤΡΩΜΕΝΗΣ ΔΙΟΙΚΗΣΗΣ ΑΤΤΙΚΗΣ

Αθήνα, 3-5-2017

Η. Λακκάσα Καθηκοντού Ενικού Γραμματέα
 Αποκεντρωμένης Διοίκησης Αττικής

ΕΛΛΗΝΙΚΗ ΔΗΜΟΚΡΑΤΙΑ
 ΥΠΟΥΡΓΕΙΟ ΠΑΙΔΕΙΑΣ, ΕΡΕΥΝΑΣ ΚΑΙ ΘΡΗΣΚΕΥΜΑΤΩΝ
 ΔΙΕΥΘΥΝΣΗ ΔΙΑΧΕΙΡΙΣΗΣ ΕΚΠΑΙΔΕΥΤΙΚΩΝ ΑΝΘΡΩΠΙΝΩΝ ΠΟΡΩΝ ΚΑΙ ΚΑΤΑΡΤΙΣΗΣ
 ΣΧΟΛΙΚΩΝ ΚΕΝΤΡΩΝ

ΕΛΛΗΝΙΚΗ ΔΗΜΟΚΡΑΤΙΑ
 ΥΠΟΥΡΓΕΙΟ ΠΑΙΔΕΙΑΣ, ΕΡΕΥΝΑΣ ΚΑΙ ΘΡΗΣΚΕΥΜΑΤΩΝ
 ΔΙΕΥΘΥΝΣΗ ΔΙΑΧΕΙΡΙΣΗΣ ΕΚΠΑΙΔΕΥΤΙΚΩΝ ΑΝΘΡΩΠΙΝΩΝ ΠΟΡΩΝ ΚΑΙ ΚΑΤΑΡΤΙΣΗΣ
 ΣΧΟΛΙΚΩΝ ΚΕΝΤΡΩΝ

Το παρόν συνοδεύει την υπ' αριθμ. 3033/30.8.2000 απόφαση του Διοικητικού Παιδείας του Διοικητικού Παιδείας

3033/30-8-2000

Αριθμ. 5138

(2)

Κήρυξη ως αναδασωτέας έκτασης 4,286 στρ. στη θέση «Ρέμα Λεποκαρυές» Τ.Κ. Βώλακα, Δήμου Κ.Νευροκοπίου, Π.Ε Δράμας.

Ο ΓΕΝΙΚΟΣ ΓΡΑΜΜΑΤΕΑΣ ΑΠΟΚΕΝΤΡΩΜΕΝΗΣ ΔΙΟΙΚΗΣΗΣ ΜΑΚΕΔΟΝΙΑΣ - ΘΡΑΚΗΣ

Έχοντας υπόψη:

1. Τις διατάξεις:

α) των άρθρων 24 παρ.1 και 117 παρ.3 του Συντάγματος της Χώρας.

β) Των άρθρων 38 παρ.1 και 41 παρ.1 και παρ. 3 του ν. 998/1979 (Α' 289) "Περί προστασίας των δασών και δασικών εν γένει εκτάσεων της χώρας" σε συνδυασμό με το άρθρο 1 παρ. 15 του ν. 3208/2003, όπως σήμερα ισχύει.

γ) του ν. 3852/2010 (Α' 87) «περί Νέας Αρχιτεκτονικής της Αυτοδιοίκησης και της Αποκεντρωμένης Διοίκησης - Πρόγραμμα Καλλικράτης" ιδίως τα άρθρα 6 και 280.

δ) Τις διατάξεις του ν. 2690/1999 (Α' 45) «Κύρωση του Κώδικα Διοικητικής Διαδικασίας και άλλες διατάξεις».

ε) Του αρθρ. 56 του ν. 4257/2014 (Α' 93) «Επείγουσες ρυθμίσεις αρμοδιότητας Υπουργείου Εσωτερικών».

στ) Του π.δ. 142/2010 (Β' 235) «Οργανισμός της Αποκεντρωμένης Διοίκησης Μακεδονίας - Θράκης».

ζ) Την πράξη 4/6-2-2015 του υπουργικού συμβουλίου (Α' 24) «Αποδοχή παραιτήσεων των Γενικών Γραμματέων των Αποκεντρωμένων Διοικήσεων της Χώρας» .

2. Την αριθμ. οικ. 99386/6-11-2014 (Β' 3105) απόφαση του Γεν. Γραμματέα Αποκεντρωμένης Διοίκησης Μακεδονίας - Θράκης για την εξουσιοδότηση προς υπογραφή "Με εντολή Γενικού Γραμματέα".

3. Τις υπ' αριθμ. 160417/1180/8-7-80 και 182447/3049/24-9-80 εγκύκλιες διαταγές του Υπουργείου Γεωργίας «περί οδηγιών για τις αναδασωτέες εκτάσεις»

8. Την αριθ. 5131/11-4-2017 εισήγηση του Δασαρχείου Δράμας με την οποία προτείνεται η κήρυξη της έκτασης που αναφέρεται στο θέμα ως αναδασωτέας, αποφασίζουμε:

Κηρύσσουμε ως αναδασωτέα, με σκοπό την προστασία των δασικών εδαφών και του δασικού περιβάλλοντος, δημόσια έκταση 4,286 στρ. στη θέση «Ρέμα Λε-

ποκαρυές» Τ.Κ. Βώλακα, Δήμου Κ. Νευροκοπίου, Π.Ε Δράμας, της οποίας η δασική βλάστηση καταστράφηκε λόγω παράνομης απόρριψης στείρων υλικών, ώστε να αποκλειστεί η χρήση της δια άλλο σκοπό και η οποία - προ της καταστροφής της - καταλαμβάνονταν από δασική βλάστηση μαύρης πεύκης.

Η ανωτέρω έκταση είχε τις προϋποθέσεις να καταταγεί στην παρ.1 του άρθρου 3 του ν. 998/1979 όπως ισχύει και εμπίπτει στις διατάξεις του άρθρου 38 του ν. 998/1979.

Η πρόταση κήρυξης της ως αναδασωτέας ενεργείται σύμφωνα με τις διατάξεις του άρθρου 41 του ιδίου νόμου, σε συνδυασμό με αυτές της παρ. 15 του άρθρου 1 του ν. 3208/2003.

Η αποκατάσταση της βλάστησης θα πραγματοποιηθεί με φυσική αναγέννηση ή τεχνητή αναδάσωση. Η παραπάνω έκταση συνολικού εμβαδού 4,286 στρ. απεικονίζεται με περιμετρικά στοιχεία Α,Β,Γ,Δ,...Ι,Κ,Λ,Α στο συνημμένο τοπογραφικό διάγραμμα κλίμακας 1:3.000, με προσαρτημένο προσανατολιστικό απόσπασμα χάρτη της περιοχής κλίμακας 1:20.000, που αποτελεί αναπόσπαστο μέρος της παρούσας και συνορεύει:

Βόρεια: Δάσος.

Νότια : Αναδασωτέα έκταση.

Ανατολικά: Αδειοδοτημένο λατομείο μαρμάρου.

Δυτικά: Δάσος.

Επί της παρούσας μπορεί να υποβληθεί αίτηση ακύρωσης στο τριμελές διοικητικό εφετείο σύμφωνα με το άρθ. 1 (περιπτ. Ιδ του ν. 702/1977 (ΦΕΚ 268/τ.Α' /1977) όπως ισχύει και μέσα σε προθεσμία εξήντα (60) ημερών, που αρχίζει από την επομένη της δημοσίευσης της (αρθρ. 6 του π.δ. 18/1989).

Με την παρούσα απόφαση δεν επιβαρύνεται ο κρατικός προϋπολογισμός.

Η απόφαση αυτή να δημοσιευθεί στην Εφημερίδα της Κυβερνήσεως.

Θεσσαλονίκη, 18 Απριλίου 2017

Ο Ασκών καθήκοντα Γενικού Γραμματέα
Αποκεντρωμένης Διοίκησης

ΝΙΚΗΤΑΣ ΦΡΑΓΚΙΣΚΑΚΗΣ

ΤΟΠΟΓΡΑΦΙΚΟ ΔΙΑΓΡΑΜΜΑ
 Δάσους, εμβαδού 4,286στρ. στην περιοχή "Ρέμα Λεπτοκαρυές", Τ.Κ Βώλακα, Δήμου Κ. Νευροκοπίου που καταστράφηκε λόγω παράνομης απόθεσης στείρων υλικών

Ανήκει στην αριθμ. πρωτ. 5138/18-04-2017 απόφαση της Δ/νσης Δασών Δράμας περί κήρυξης έκτασης ως αναδασωτέας.



ΑΠΟΣΠΑΣΜΑ ΧΑΡΤΗ ΓΥΣ (ΑΡΙΘ. 34.18. 7)
 ΚΛΙΜΑΚΑ 1:3000

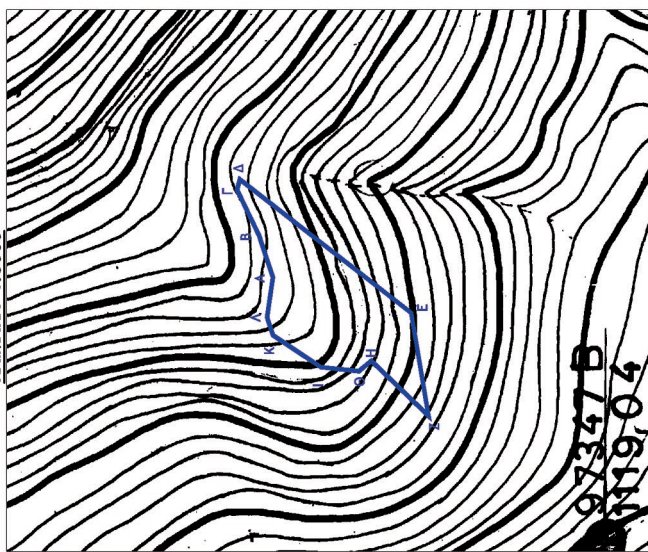

ΥΠΟΜΝΗΜΑ
 : όρια έκτασης δασικού χαρακτήρα που έχει τις προϋποθέσεις να κηρυχθεί ως αναδασωτέα

ΑΠΟΣΠΑΣΜΑ Ο/Φ ΚΤΗΜΑΤΟΛΟΓΙΟ ΑΕ
 ΕΤΟΣ ΛΗΨΗΣ 2007-2009
 ΚΛΙΜΑΚΑ 1:2000



ΠΡΟΣΑΝΑΤΟΛΙΣΤΙΚΟ ΑΠΟΣΠΑΣΜΑ ΧΑΡΤΗ Γ.Υ.Σ
 Φ.Χ 1:50000 ΔΡΑΜΑ
 ΚΛΙΜΑΚΑ 1:20000

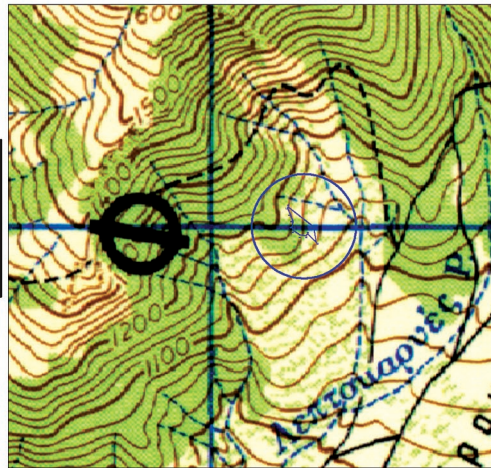

ΕΘΝΙΚΟ ΤΥΠΟΓΡΑΦΕΙΟ
 Για τεχνικούς λόγους στο σχεδιάγραμμα, από το ηλεκτρονικό αρχείο, έγινε σμίκρυνση κατά ποσοστό **79%**

ΠΙΝΑΚΑΣ ΣΥΝΤΕΤΑΓΜΕΝΩΝ

A:X= 502165	Y= 4572964	Z:X= 502096	Y= 4572886
B:X= 502186	Y= 4572971	H:X= 502123	Y= 4572915
Γ:X= 502209	Y= 4572982	Θ:X= 502118	Y= 4572921
Δ:X= 502214	Y= 4572981	Ι:X= 502120	Y= 4572940
Ε:X= 502147	Y= 4572895	Κ:X= 502136	Y= 4572964
		Λ:X= 502145	Y= 4572967

ΘΕΩΡΗΘΗΚΕ

Δράμα 11-04-2017
 Ο Συντάκτης
 Η Δασάρχης Δράμας
 α.α

ΕΛΕΧΘΗΚΕ

Δράμα 12-04-2017
 Ο αναπληρωτής
 Δ/ντής Δασών Δράμας

ΕΓΚΡΙΝΕΤΑΙ

Θεσ/νίκη 18-04-2017
 Ο ασκών καθήκοντα
 Γενικού Γραμματέα
 Α.Δ. Μακεδονίας -Θράκης

Τσοούσης Αλέξανδρος
 Δασολόγος

Κωνσταντίνιδης Παντελής
 Δασολόγος με Α' Βαθμό

Τσιγγής Ανδρέας
 Δασολόγος με Α' Βαθμό

Δρ. Φραγκισκάκης Νικήτας

Αριθμ. 48232 (3)

Μερική ανάκληση της υπ' αριθ. 1473/27-8-1998 (Φ.Ε.Κ. 694/τ.Δ'/1998) απόφασης Γενικού Γραμματέα Περιφέρειας Πελοποννήσου, σύμφωνα με την οποία κηρύχθηκε ως "αναδασωτέα" λόγω πυρκαγιάς, έκταση συνολικού εμβαδού 7.211,00 στρεμμάτων μετά τη διόρθωση σφάλματος ως προς το εμβαδό (Φ.Ε.Κ. 145/τ.Δ'/2-4-2008), στη θέση "Ποντά" στην περιφέρεια των Κοινοτήτων Καλλιθέας, Γελληνιατικών, Πύργου και Χελυδορίου Νομού Κορινθίας, ως προς επιφάνεια συνολικού εμβαδού 9.159,48 τετρ. μέτρων, στη θέση "Βουνό ή Φλέσσα Σπηλιά" της Τ.Κ. Λαγκαδέικων Δ.Ε. Ξυλοκάστρου του Δήμου Ξυλοκάστρου - Ευρωστίνης Π.Ε. Κορινθίας.

Ο ΓΕΝΙΚΟΣ ΓΡΑΜΜΑΤΕΑΣ ΑΠΟΚΕΝΤΡΩΜΕΝΗΣ ΔΙΟΙΚΗΣΗΣ ΠΕΛΟΠΟΝΝΗΣΟΥ, ΔΥΤΙΚΗΣ ΕΛΛΑΔΑΣ ΚΑΙ ΙΟΝΙΟΥ

Έχοντας υπόψη:

1. Τις διατάξεις:

α) Του ν. 2503/1997 «Διοίκηση, οργάνωση, στελέχωση της Περιφέρειας, ρύθμιση θεμάτων για την Τοπική Αυτοδιοίκηση και άλλες διατάξεις» (107 Α').

β) Του ν. 3200/1955 «Περί διοικητικής αποκέντρωσης» (97 Α') όπως τροποποιήθηκε και συμπληρώθηκε με το ν.δ. 532/1970 (103 Α') και μεταγενέστερες διατάξεις,

γ) Των άρθρων 6 και 280 του ν. 3852/2010 (Φ.Ε.Κ. 87/7-6-2010/τ.Α') «Νέα αρχιτεκτονική της Αυτοδιοίκησης και της Αποκεντρωμένης Διοίκησης - Πρόγραμμα Καλλικράτης».

δ) Του π.δ. 139/2010 (Φ.Ε.Κ. 232/27-12-2010 τ.Α') «Οργανισμός της Αποκεντρωμένης Διοίκησης Πελοποννήσου - Δυτικής Ελλάδας και Ιονίου».

2. Την υπ' αριθ. 40/29-12-2010 (Φ.Ε.Κ. 247/31-12-2010 τ.Α') Πράξη του Υπουργικού Συμβουλίου περί διαπίστωσης της παύσης εκ του Νόμου των Γενικών Γραμματέων των Περιφερειών και διορισμού Γενικών Γραμματέων στις Αποκεντρωμένες Διοικήσεις του Κράτους.

3. Την υπ' αριθμ. 4 της 6.2.2015 (Φ.Ε.Κ. 24/τ.Α'/2015) Πράξη του Υπουργικού Συμβουλίου, περί αποδοχής παραιτήσεων των Γενικών Γραμματέων των Αποκεντρωμένων Διοικήσεων της Χώρας και το άρθρο 56 του ν. 4257/2014 (Φ.Ε.Κ. 93/τ.Α'/14-4-2014).

4. Τις διατάξεις του ν. 998/1979 (Φ.Ε.Κ. 289/τ.Α'/1979) «Περί προστασίας των δασών και των δασικών εν γένει εκτάσεων της χώρας», όπως έχουν τροποποιηθεί και ισχύουν σήμερα και συγκεκριμένα της παρ. 4 άρθρου 44, όπως προστέθηκε με το άρθρο 36 του ν. 3698/2008 και αντικαταστάθηκε με την παρ. 3 άρθρου 35 του ν. 4280/2014 (Φ.Ε.Κ. 159/τ.Α'/2014) «Περιβαλλοντική αναβάθμιση και ιδιωτική πολεοδόμηση - Βιώσιμη ανάπτυξη οικισμών - Ρυθμίσεις δασικής νομοθεσίας και άλλες διατάξεις».

5. Την υπ' αριθμ. 105545/534/1-9-2014 Δ/γή του Υ.Π.Ε.Κ.Α. «Εφαρμογή άρθρου 35 Ν. 4280/2014 - Φ.Ε.Κ. 159/Α 72014».

6. Την υπ' αριθ. 117080/6353/13-11-2014 (ΑΔΑ : 77ΣΕ0-ΙΒ3) Δ/γή Υ.Π.Ε.Κ.Α. «Περί της διαδικασίας άρσης ή ανάκλησης αποφάσεων αναδάσωσης».

7. Την υπ' αριθ. 160417/1180/8-7-1980 βασική Εγκύκλιο Δ/γή του Υπουργείου Γεωργίας, με την οποία παρέχονται οδηγίες για τις αναδασωτέες εκτάσεις.

8. Την υπ' αριθ. 124581/2774/26-5-2015 Δ/γή Υ.Π.Α.Π.Ε.Ν. «Περί της διαδικασίας άρσης ή ανάκλησης αποφάσεων αναδάσωσης - Διευκρινήσεις».

9. Την υπ' αριθ. 1473/27-8-1998 (Φ.Ε.Κ. 694/τ.Δ'/1998) απόφαση Γενικού Γραμματέα Περιφέρειας Πελοποννήσου, με την οποία κηρύχθηκε ως "αναδασωτέα" λόγω πυρκαγιάς, έκταση συνολικού εμβαδού 7.211,00 στρεμμάτων μετά τη διόρθωση σφάλματος ως προς το εμβαδό (Φ.Ε.Κ. 145/τ.Δ'/2-4-2008), στη θέση "Ποντά" στην περιφέρεια των Κοινοτήτων Καλλιθέας, Γελληνιατικών, Πύργου και Χελυδορίου Νομού Κορινθίας.

10. Την 1990/3-7-2009 αρχική πρόταση Δασαρχείου Ξυλοκάστρου προς την Α' ΕΕΔΑ Ν.Κορινθίας για την μερική ανάκληση της ανωτέρω αναδασωτέας ως προς το τμήμα Ε2 που περιγράφεται με τα στοιχεία 2, 3, 4...15, 16, 17, 40, 39, 38...22, 21, 20, 2 και εμβαδό 9.159,48 τ.μ. και η οποία επεστράφη με το 38896/17-2-2017 έγγραφο Διεύθυνσης Δασών Κορινθίας.

11. Την υπ' αριθ. 48215/2-3-2017 τελική πρόταση του Δασαρχείου Ξυλοκάστρου, μετά την από 24-4-2009 Έκθεση Φωτοερμηνείας του Δασολόγου Περικλή Μενούνου, για μερική ανάκληση της υπ' αριθ. 1473/27-8-1998 (Φ.Ε.Κ. 694/τ.Δ'/1998) ανωτέρω απόφασης Γ.Γ.Π.Π, σύμφωνα με την οποία κηρύχθηκε ως "αναδασωτέα" λόγω πυρκαγιάς, έκταση συνολικού εμβαδού 7.211,00 στρεμμάτων, μετά τη διόρθωση σφάλματος ως προς το εμβαδό (Φ.Ε.Κ. 145/τ.Δ'/2-4-2008), στη θέση "Ποντά" στην περιφέρεια των Κοινοτήτων Καλλιθέας, Γελληνιατικών, Πύργου και Χελυδορίου Νομού Κορινθίας, ως προς επιφάνεια συνολικού εμβαδού 9.159,48 τετρ. μέτρων, στη θέση "Βουνό ή Φλέσσα Σπηλιά" της Τ.Κ. Λαγκαδέικων Δ.Ε. Ξυλοκάστρου του Δήμου Ξυλοκάστρου - Ευρωστίνης Π.Ε. Κορινθίας, που περιγράφεται με τα στοιχεία 2, 3, 4,..... 15, 16, 17, 40, 39, 38...22, 21, 20, 2 στο από 2-3-2017 τοπογραφικό διάγραμμα με κλίμακα 1:1000 του Δασολόγου Περικλή Μενούνου, με το αιτιολογικό ότι η συγκεκριμένη επιφάνεια είχε ανέκαθεν, μη δασικό χαρακτήρα (παρ. 6α άρθρου 3 του ν. 998/1979, ως ισχύει), δεν υπάγεται στις διατάξεις της Δασικής Νομοθεσίας και συμπεριλήφθηκε εκ πλάνης στην αναδασωτέα έκταση.

12. Οι υπ' αριθ. 102105/6045/19-8-2015, 147894/7941/5-11-2015 και 147927/7942/5-11-2015 Δ/γές Δ/νσης Συντονισμού και Επιθεώρησης Δασών Α.Δ. Π.Δ.Ε. και Ι, αποφασίζουμε:

Τη Μερική ανάκληση της υπ' αριθ. 1473/27-8-1998 (Φ.Ε.Κ. 694/τ.Δ'/1998) απόφασης Γενικού Γραμματέα Περιφέρειας Πελοποννήσου, σύμφωνα με την οποία κηρύχθηκε ως "αναδασωτέα" λόγω πυρκαγιάς, έκταση συνολικού εμβαδού 7.211,00 στρεμμάτων, μετά τη διόρθωση σφάλματος ως προς το εμβαδό (Φ.Ε.Κ. 145/τ.Δ'/2-4-2008), στη θέση "Ποντά" στην περιφέρεια των Κοινοτήτων Καλλιθέας, Γελληνιατικών, Πύργου και Χελυδορίου Νομού Κορινθίας, ως προς επιφάνεια συνολικού εμβαδού 9.159,48 τετρ. μέτρων, στη θέση "Βουνό ή Φλέσσα Σπηλιά" της Τ.Κ. Λαγκαδέικων Δ.Ε. Ξυλοκάστρου

του Δήμου Ξυλοκάστρου - Ευρωσίνης Π.Ε. Κορινθίας, όπως αποτυπώνεται στο από 2-3-2017συνημμένο Τοπογραφικό Διάγραμμα κλίμακας 1:1000, που συντάξε ο Δασολόγος Περικλής Μενούνος, περιγράφεται με τα στοιχεία 2, 3, 4.... 15,16, 17, 40, 39, 38,.....22, 21, 20, 2 και οριοθετείται με χρήση συντεταγμένων του Ε. Γ. Σ.Α. '87 ως εξής:

Σημείο 2:	X=363445,233	Υ=4213087,236
»	3: X=363436,222	Υ=4213065,386
»	4: X=363427,366	Υ=4213045,266
»	5: X=363400,411	Υ=4212989,383
»	6: X=363370,775	Υ=4212920,762
»	7: X=363367,652	Υ=4212918,145
»	8: X=363362,855	Υ=4212915,857
»	9: X=363355,877	Υ=4212917,382
»	10: X=363343,201	Υ=4212926,812
»	11: X=363332,589	Υ=4212938,622
»	12: X=363321,978	Υ=4212948,016
»	13: X=363309,352	Υ=4212953,518
»	14: X=363296,725	Υ=4212956,739
»	15: X=363281,461	Υ=4212957,819
»	16: X=363298,881	Υ=4212996,351
»	17: X=363315,650	Υ=4213001,374
»	20: X=363418,540	Υ=4213104,466
Σημείο	21 X=363414,185	Υ=4213095,977
»	22: X=363417,745	Υ=4213080,101
»	23: X=363425,121	Υ=4213065,275
»	24: X=363416,866	Υ=4213049,998
»	25: X=363398,028	Υ=4213041,074
»	26: X=363399,532	Υ=4213056,803
»	27: X=363401,836	Υ=4213065,872
»	28: X=363396,514	Υ=4213081,834
»	29: X=363373,811	Υ=4213055,670

»	30: X=363370,643	Υ=4213029,468
»	31 : X=363375,240	Υ=4213026,479
»	32: X=363373,364	Υ=4213013,214
»	33: X=363367,612	Υ=4213007,601
»	34: X=363363,329	Υ=4212981,563
»	35: X=363355,697	Υ=4212979,556
»	36: X=363351,164	Υ=4212963,398
»	37: X=363338,026	Υ=4212961,072
»	38: X=363336,020	Υ=4212984,905
»	39: X=363339,876	Υ=4212990,390
»	40: X=363337,537	Υ=4212999,541

δεδομένου ότι η εν λόγω έκταση έχει διαχρονικά μη δασικό χαρακτήρα (παρ. 6α άρθρου 3 του Ν. 998/1979, ως ισχύει), δεν υπάγεται στις διατάξεις της Δασικής Νομοθεσίας και συμπεριλήφθηκε στην απόφαση κήρυξης αναδασωτέας έκτασης, λόγω πλάνης περί τα πραγματικά δεδομένα.

Από τις διατάξεις της απόφασης αυτής δεν προκαλείται δαπάνη σε βάρος του Κρατικού Προϋπολογισμού.

Κατά της παρούσας απόφασης, σύμφωνα με τις διατάξεις της παρ. 1 άρθρου 47 του ν. 3900/2010, όπως τροποποίησε το άρθρο 1 του ν. 702/1977, επιτρέπεται προσφυγή από οποιονδήποτε έχει έννομο συμφέρον, ενώπιον του (αρμοδίου) τριμελούς Διοικητικού Εφετείου, εντός εξήντα ημερών από την επομένη της δημοσίευσής ή κοινοποίησής αυτής.

Η απόφαση αυτή να δημοσιευθεί στην Εφημερίδα της Κυβερνήσεως.

Πάτρα, 11 Απριλίου 2017

Ο Ασκών καθήκοντα Γενικού Γραμματέα
Αποκεντρωμένης Διοίκησης

ΔΙΟΝΥΣΙΟΣ ΠΑΝΑΓΙΩΤΟΠΟΥΛΟΣ

ΣΥΝΤΕΤΑΓΜΕΝΕΣ ΣΗΜΕΙΩΝ ΣΤΟ ΣΥΣΤΗΜΑ ΕΓΣΑ 1987

	X	Y	X	Y
2	363445,233	4213087,236	23	363425,121
3	363436,222	4213065,386	24	363416,866
4	363427,366	4213045,266	25	363398,028
5	363400,411	4212989,383	26	363399,532
6	363370,775	4212920,762	27	363401,836
7	363367,652	4212918,145	28	363396,514
8	363362,855	4212915,857	29	363373,811
9	363355,877	4212917,382	30	363370,643
10	363343,201	4212926,812	31	363375,240
11	363332,589	4212938,822	32	363373,364
12	363321,978	4212948,016	33	363367,612
13	363309,352	4212953,518	34	363363,329
14	363296,725	4212956,739	35	363365,697
15	363281,461	4212957,819	36	363351,164
16	363298,881	4212996,351	37	363338,026
17	363315,650	4213001,374	38	363336,020
20	363418,540	4213104,466	39	363339,876
21	363414,185	4213095,877	40	363337,537
22	363417,745	4213080,101		

ΑΝΗΚΕΙ ΕΛΛ.
αριθ. 48232/
11.4.2017
αμφ. με κεν.
Γ.Π. ΑΝΠΔΣ
I

ΤΟΠΟΓΡΑΦΙΚΟ ΔΙΑΓΡΑΜΜΑ ΚΛΙΜΑΚΑΣ 1:20000 ΣΤΟ ΟΠΟΙΟ ΦΑΙΝΕΤΑΙ
ΜΕΡΟΣ ΤΗΣ ΕΚΤΑΣΗΣ ΣΥΝΟΛΙΚΟΥ ΕΜΒΛΑΔΟΣ 7211 ΣΤΡ. ΠΟΥ ΚΗΡΥΧΘΗΚΕ ΑΝΑΔΑΣΤΕΑ,
ΜΕ ΤΗΝ 1473/27-08-1998 ΑΠΟΦΑΣΗ Γ.Γ.Π.Π.
ΜΕ ΜΑΥΡΟ ΧΡΩΜΑ ΕΠΙΣΗΜΑΙΝΕΤΑΙ Η ΠΡΟΤΕΙΝΟΜΕΝΗ ΕΚΤΑΣΗ

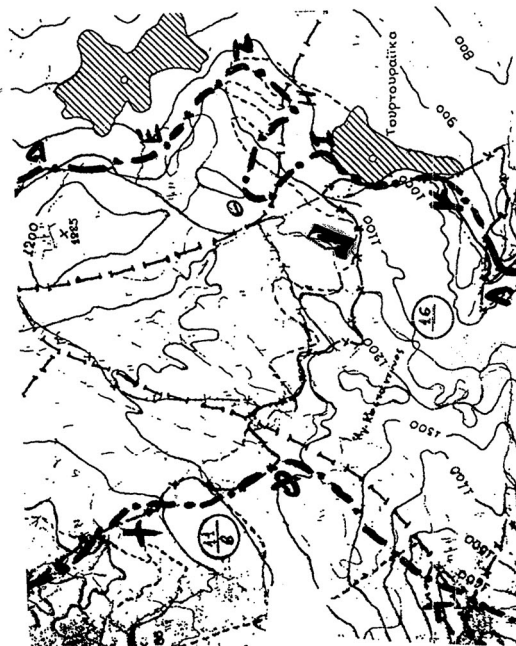

ΕΘΝΙΚΟ ΤΥΠΟΓΡΑΦΕΙΟ
Για τεχνικούς λόγους στο σχεδιάγραμμα,
από το ηλεκτρονικό αρχείο, έγινε
σμίκρυνση κατά ποσοστό **55%**

ΑΝΗΚΕΙ ΣΤΟ ΥΠ ΑΡΙΘ. 48232/02-03-2017 ΕΓΓΡΑΦΟ ΤΟΥ ΔΑΣΑΡΧΕΙΟΥ ΕΥΛΟΚΑΣΤΡΟΥ
ΣΤΟ ΟΠΟΙΟ ΦΑΙΝΕΤΑΙ Η ΕΚΤΑΣΗ ΣΤΗ ΘΕΣΗ «ΒΟΥΝΟ Η ΦΛΕΣΣΑ ΣΤΗΛΙΑ», ΛΑΓΚΑΛΕΪΚΟΝ,
ΓΙΑ ΤΗΝ ΟΠΟΙΑ ΠΡΟΤΕΙΝΕΤΑΙ ΝΑ ΑΡΘΕΙ Ο ΑΝΑΔΑΣΤΕΟΣ ΧΑΡΑΚΤΗΡΑΣ ΤΗΣ

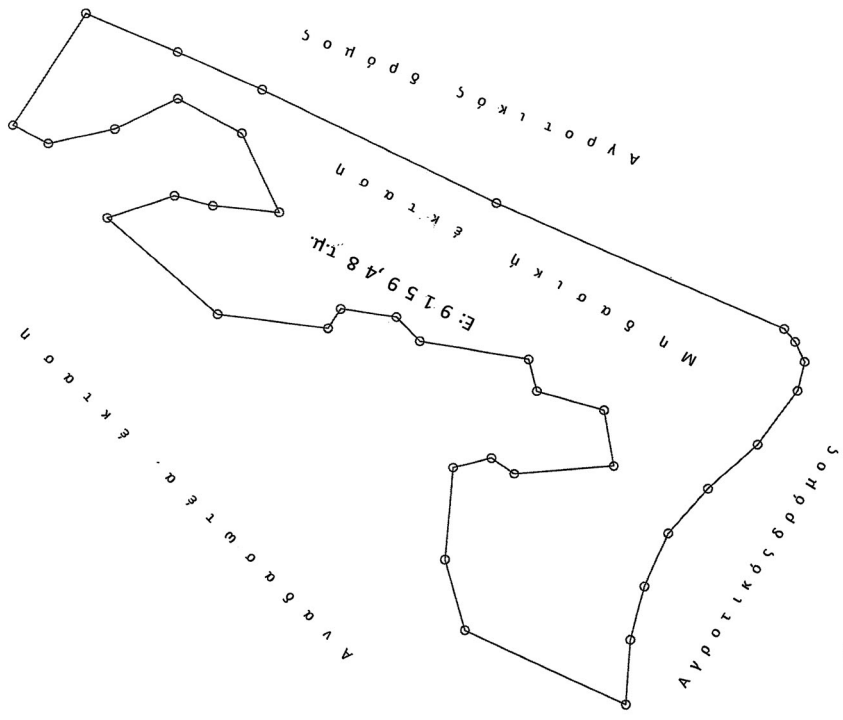

ΕΥΛΟΚΑΣΤΡΟ 02/03/17
Ο ΣΥΝΤΑΚΤΗΣ
ΠΕΡΙΚΛΗΣ ΚΕΝΟΥΝΟΣ

ΕΥΛΟΚΑΣΤΡΟ 02/03/17
Ο ΣΥΝΤΑΚΤΗΣ
ΠΕΡΙΚΛΗΣ ΚΕΝΟΥΝΟΣ

Π.Α.Τ.Α. 11/4/2017
ΕΠΙΛΟΓΩΝ ΚΑΘΗΓΟΝΤΑ Γ.Γ.Δ.Π.Δ.Ε.&Ι
Κωνσταντίνος Θεμελιωτάκης

Τεχνικός Αν/ντης Χαρτοταξικής & Περ/κρης Πόλεως & Ασφαλείας με Α Βαθμό