



04013652812940008



13401

# ΕΦΗΜΕΡΙΣ ΤΗΣ ΚΥΒΕΡΝΗΣΕΩΣ

## ΤΗΣ ΕΛΛΗΝΙΚΗΣ ΔΗΜΟΚΡΑΤΙΑΣ

ΤΕΥΧΟΣ ΤΕΤΑΡΤΟ

Αρ. Φύλλου 1365

28 Δεκεμβρίου 1994

### ΠΕΡΙΕΧΟΜΕΝΑ

#### ΑΝΑΔΑΣΩΣΕΙΣ

#### ΑΠΟΦΑΣΕΙΣ

Κήρυξη αναδασωτέας έκτασης 400 στρεμ., στη θέση «Μονοβάρα - Τορρός» Κοινοτήτων Καρβουναρίου - Ξηρολόφου» ..... 1

#### ΠΟΛΕΟΔΟΜΙΑ

#### ΑΠΟΦΑΣΕΙΣ

Διάνοξη τμήματος οδού, τροποποίηση ρυμοτομικού σχεδίου πόλης Βέλου Ν. Κορινθίας στα Ο.Τ. 84, 85, 86, 76, 77 και στα απέναντι απ' αυτά Κόκκι της περιφερειακής γραμμής ..... 2  
Τροποποίηση σχεδίου πόλης στο Ο.Τ. 1119 ..... 3

#### ΑΝΑΔΑΣΩΣΕΙΣ

#### ΑΠΟΦΑΣΕΙΣ

Αριθ. 4449 (1)  
Κήρυξη αναδασωτέας έκτασης 400 στρεμ., στη θέση «Μονοβάρα - Τορρός» Κοινοτήτων Καρβουναρίου - Ξηρολόφου».

#### Ο ΝΟΜΑΡΧΗΣ ΘΕΣΠΡΩΤΙΑΣ

Έχοντας υπόψη:  
Τις διατάξεις του Ν. 3200/55 «περί διοικητικής αποκέντρωσης» όπως τροποποιήθηκε και συμπληρώθηκε μεταγενέστερα με το Ν.Δ. 532/70.

2. Τις διατάξεις του άρθρ. 177 παρ. 3 του Συντάγματος.

3. Τις διατάξεις του Ν. 998/79 «περί προστασίας των δασών κ.λπ. και ειδικότερα:

α) Του άρθρου 41 παρ. 1.

β) Του άρθρου 38.

4. Τις διαταγές του Υπουργείου Γεωργίας:

α) 160417/1188/8.7.80.

β) 182447/3049/24.9.80.

5. Το γεγονός ότι στην παραπάνω τοποθεσία ελαβε χώρα πυρκαγιά που αποτέφρωσε δημόσια δασική έκταση.

6. Την προφορική εισήγηση του Διευθυντή Δασών, αποφασίζουμε:

Κηρύσσουμε αναδασωτέα, με σκοπό τη με φυσική αναγέννηση, αποκατάσταση της δασικής βλάστησης που καταστράφηκε, τη δημόσια δασική έκταση, εμβαδού (400) τετρακοσίων στρεμμάτων, που βρίσκεται στη θέση «Μονοβάρα - Τορρός» Κοινοτήτων Καρβουναρίου - Ξηρολόφου.

Προορίζεται από τα στοιχεία Α Β Γ Δ Α και έχει όρια: Ανατολικά: Δημόσιες δασικές εκτάσεις.

Δυτικά: Δημόσιες δασικές εκτάσεις και αγροτικές καλλιέργειες.

Βόρεια: Δημόσιες δασικές εκτάσεις.

Νότια: Δημόσιες δασικές εκτάσεις.

Η απόφαση αυτή να δημοσιευθεί στην Εφημερίδα της Κυβερνήσεως.

Ηγουμενίτσα, 9 Δεκεμβρίου 1994

Ο Νομάρχης  
ΗΛΙΑΣ ΛΙΑΚΟΠΟΥΛΟΣ

ΝΟΜΑΡΧΙΑ ΘΕΣΣΑΛΟΝΙΚΗΣ  
ΔΙΔΕΧΗ ΔΑΣΕΩΝ

Αντίστοιχη στην αριθ. 4449/9-12-94  
απόφαση Νομαρχ. Θεσσαλονίκης

Απόσπασμα από το φύλο χάρτη «Πάργα»,  
όπου απεικονίζεται η δασική ζώνη που υπά-  
γεται στη θέση «Μονοβάρα-τορρό», κοινότητων  
Καρβουναρίου-Ξυρολόφου Νομού Θεσσαλονίκης.-



$\frac{A}{B} \frac{A}{r}$  ΕΜΒΑΣΤΕΒ = 400 στρ.

ζώνη που υπάγεται  
και κυριεύεται ανα-  
δάσωση.-

ΘΕΩΡΗΘΗΚΕ

Η/Τσα 9-12-94

Ο ΝΟΜΑΡΧΙΑΡΧΗΣ  
*[Signature]*

Ηλίας Κιακόπουλος

ΘΕΩΡΗΘΗΚΕ

Η/Τσα 9-12-94

Ο ΔΙΕΥΤΗΣ ΔΑΣΩΝ  
*[Signature]*

Β. Μαντζιός  
Δασολόγος Α.Β.

Ο ΓΥΝΤΑΞΙΑΣ

*[Signature]*

Γ. Μαντζιός  
Τεχν. Δασολογία

## ΠΟΛΕΟΔΟΜΙΑ

## ΑΠΟΦΑΣΕΙΣ

Αριθ. οικ.9063

(2)

Διάνοιξη τμήματος οδού, τροποποίηση ρυμοτομικού σχεδίου πόλης Βέλου Ν. Κορινθίας στα Ο.Τ. 84, 85, 86, 76, 77 και στα απέναντι απ' αυτά Κόκκα της περιφερειακής γραμμής.

## Ο ΝΟΜΑΡΧΗΣ ΚΟΡΙΝΘΙΑΣ

Έχοντας υπόψη:

1. Τις διατάξεις του Ν.Δ/γματος της 17.7.1923 «περί σχεδίων πόλεων κ.λπ.» όπως μετεγενέστερα τροποποιήθηκαν και συμπληρώθηκαν και ειδικότερα τα άρθρα 3 και 9.
2. Τις διατάξεις του Α.Ν. 314/1968 (ΦΕΚ 47Α') όπως τροποποιήθηκαν και συμπληρώθηκαν με το υπ' αριθμ. 1018/1971 Ν.Δ/γμα (ΦΕΚ 220Α') και με την παρ. 3 του άρθρου 4 του Ν. 1577/1985 (ΦΕΚ 210Α').
3. Τις διατάξεις του Π.Δ/γματος 183/1986 «έγκριση τροποποιήσεων σχεδίων πόλεων και καθορισμός όρων και περιορισμών δόμησης από τους Νομάρχες» (ΦΕΚ 70Α') και ειδικότερα το άρθρο 1.
4. Την υπ' αριθμ. 7/1994 και 12/94 γνωμοδότηση του Κοινοτικού Συμβουλίου Βέλου.

5. Την υπ' αριθμ. 14/12.12.94 γνωμοδότηση του Συμβουλίου Χωροταξίας, Οικισμού και Περιβάλλοντος Ν. Κορινθίας, αποφασίζουμε:

## Άρθρο 1

Εγκρίνεται η τροποποίηση ρυμοτομικού σχεδίου πόλης Βέλου στα Ο.Τ. 84, 85, 86, 76, 77 και στην απέναντι απ' αυτά κόκκινης περιφερειακής γραμμής και η διάνοιξη τμήματος οδού, όπως φαίνεται στο σχετικό πρωτότυπο διάγραμμα και σε κλίμακα 1:500 που έχει θεωρηθεί από την Πρωϊσταμένη του τμήματος Πολεοδομίας και Πολεοδομικών Εφαρμογών με την υπ' αριθ. 9063/94 πράξη της και που συνοπτικό του αντίτυπο δημοσιεύεται με την παρούσα απόφαση.

## Άρθρο 2

Από τις διατάξεις αυτής της απόφασης, δεν προκαλείται δαπάνη σε βάρος του προϋπολογισμού της Κοινότητας Βέλου (έγγραφο της 27.9.94 της Κοινότητας Βέλου).

## Άρθρο 3

Η ισχύς της παρούσης αποφάσεως αρχίζει από τη δημοσίευσή της στην Εφημερίδα της Κυβερνήσεως.

Η απόφαση αυτή να δημοσιευθεί στην Εφημερίδα της Κυβερνήσεως.

Κόρινθος, 28 Δεκεμβρίου 1994

Ο Νομάρχης  
ΙΩΑΝΝΗΣ ΣΤΑΥΡΑΚΑΣ



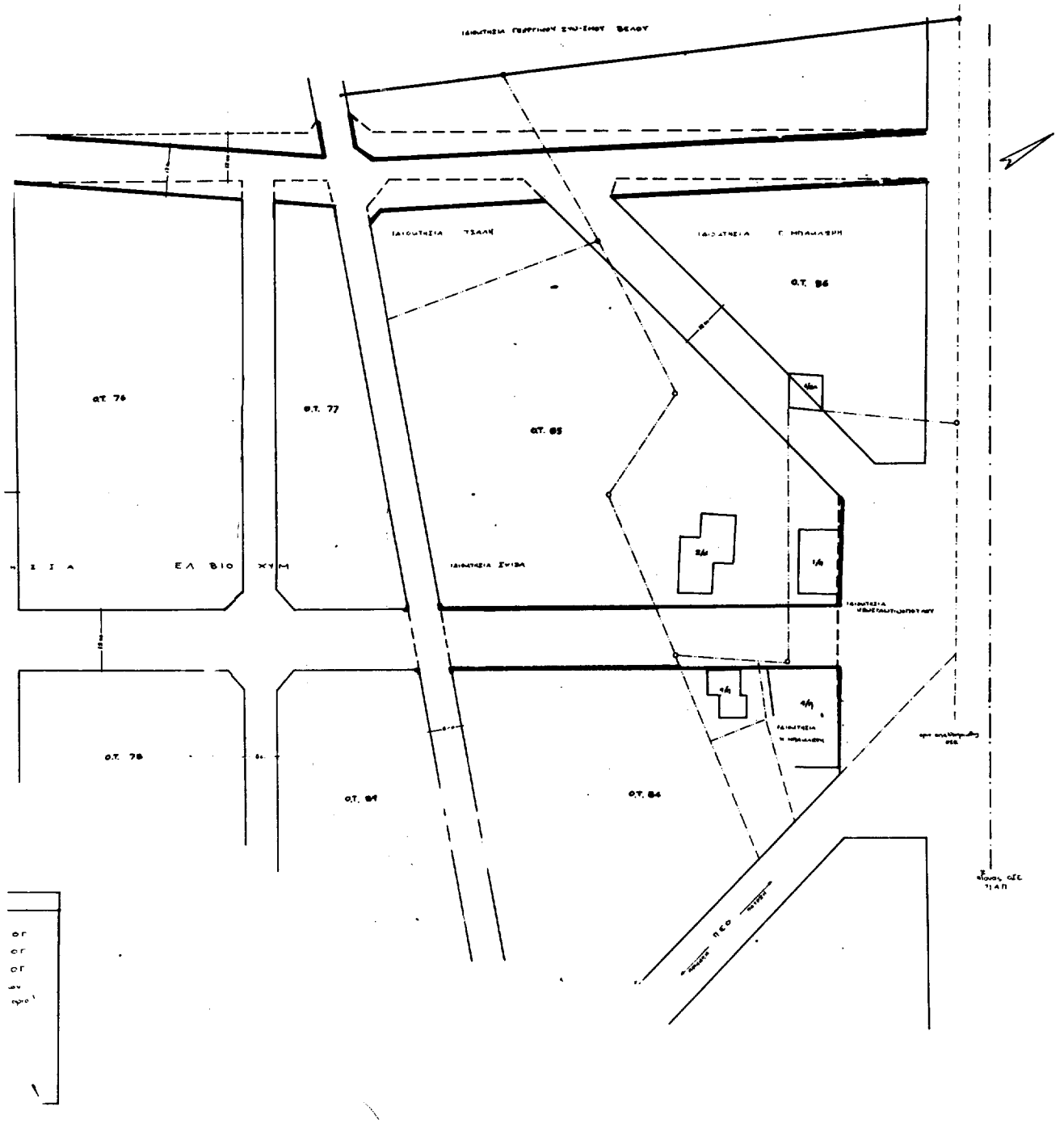

Αριθ. 357

Τροποποίηση σχεδίου πόλης στο Ο.Τ. 1119.

## ΤΟ ΔΗΜΟΤΙΚΟ ΣΥΜΒΟΥΛΙΟ ΒΟΛΟΥ

Με την 357/1994 απόφαση του Δημ. Συμβουλίου Βόλου, σύμφωνα με την παρ. 3 του άρθρου 33 του Ν. 1337/83 και τις διατάξεις του από 2.6.89/ΦΕΚ 343/τεύχος Δ' Π.Δ., τροποποιείται το σχέδιο πόλης στο Ο.Τ. 1119, που περικλείεται από τους δρόμους Ζάχου - Σκελιανού - Φιλαρέτου και Γιάννη Δήμου και συγκεκριμένα:

(3)

Αναγνωρίζεται πάροδος που περιβάλλεται από τους δρόμους Γ. Δήμου - Φιλαρέτου - Σκελιανού - Ζάχου, όπως φαίνεται στο τοπογραφικό διάγραμμα, κλίμακας 1:200, που συντάχθηκε από τη Διεύθυνση Πολεοδομίας, Δήμου Βόλου και αναρτήθηκε στο Δημαρχείο στις 17 Νοεμβρίου 1994.

Ο Αντιδήμαρχος  
ΜΙΧΑΛΗΣ ΒΛΙΩΡΑΣ

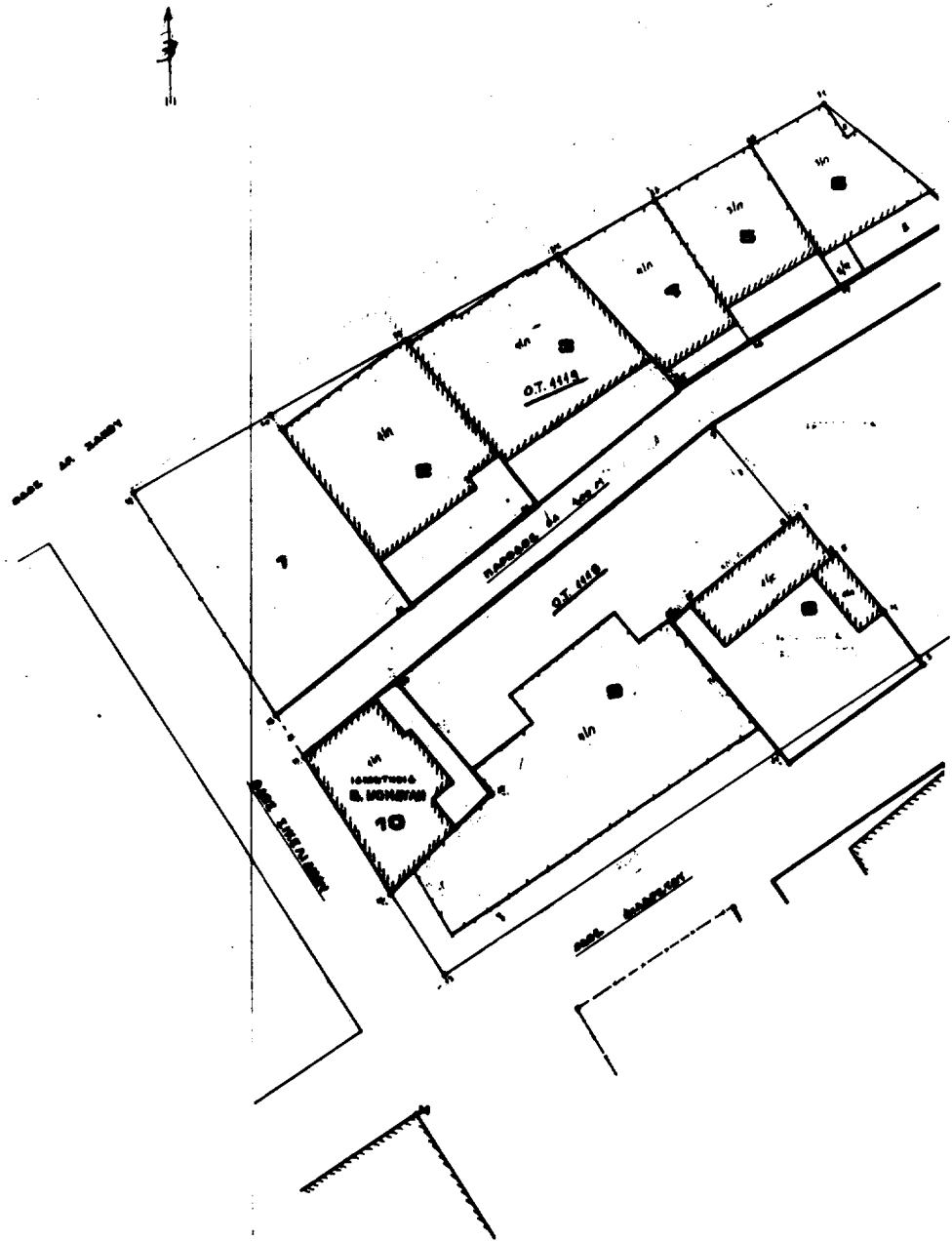

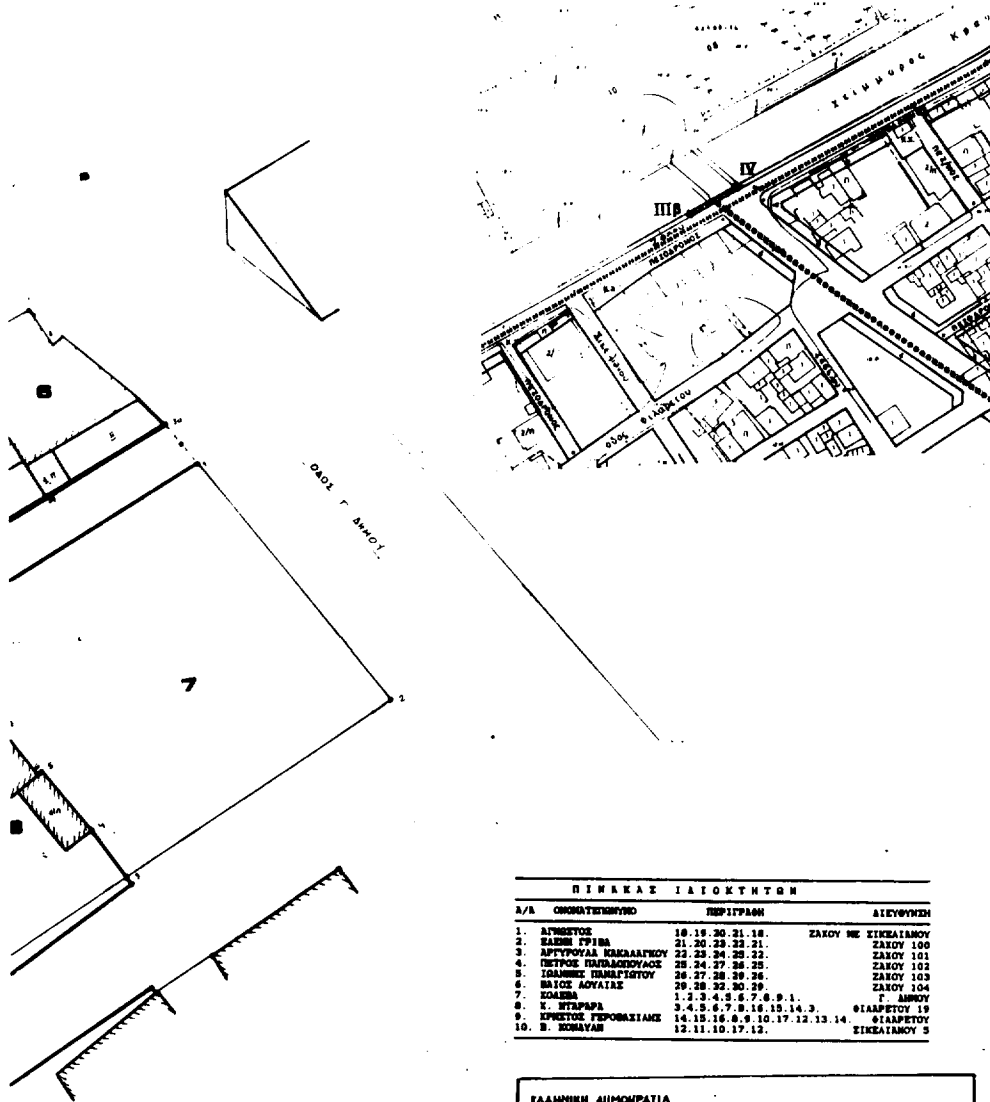

**ΠΙΝΑΚΑΣ ΙΔΙΟΚΤΗΤΩΝ**

Α/Α	ΟΝΟΜΑΤΕΠΩΝΥΜΟ	ΠΕΡΙΓΡΑΦΗ	ΔΙΕΥΘΥΝΣΗ
1.	ΔΙΤΣΕΤΟΣ	10.19.20.21.18.	ΣΧΟΛΗ ΝΕ ΣΙΚΕΙΑΝΟΥ
2.	ΣΑΧΙΝ ΓΡΗΓ	21.20.22.22.21.	ΣΧΟΛΗ 100
3.	ΑΡΓΥΡΟΛΑ ΚΩΝΣΤΑΝΤΙΝΟΣ	22.23.24.25.22.	ΣΧΟΛΗ 101
4.	ΠΕΤΡΟΣ ΠΑΡΑΔΕΣΟΠΟΥΛΟΣ	26.24.27.28.25.	ΣΧΟΛΗ 102
5.	ΙΩΑΝΝΗΣ ΠΑΡΑΔΕΣΟΠΟΥΛΟΣ	26.27.28.29.26.	ΣΧΟΛΗ 103
6.	ΒΑΙΟΣ ΔΟΥΛΙΑΣ	29.28.32.30.29.	ΣΧΟΛΗ 104
7.	ΚΩΝΣΤΑΝΤΙΝΟΣ	1.2.3.4.5.6.7.8.9.1.	Γ. ΔΗΜΟΥ
8.	Υ. ΜΥΡΩΠΗ	3.4.5.6.7.8.10.11.14.3.	ΔΙΑΔΡΟΜΗ 19
9.	ΚΡΗΣΤΟΣ ΓΕΡΩΒΑΣΙΑΝΟΣ	14.15.16.8.9.10.17.12.13.14.	ΔΙΑΔΡΟΜΗ 19
10.	Β. ΚΩΝΣΤΑΝΤΙΝΟΣ	12.11.10.17.12.	ΣΙΚΕΙΑΝΟΥ 5

ΕΛΛΗΝΙΚΗ ΔΗΜΟΚΡΑΤΙΑ  
 ΝΟΜΑΡΧΙΑ ΜΑΓΝΗΣΙΑΣ  
 ΔΗΜΟΣ ΒΟΛΟΥ  
 ΔΙΕΥΘΥΝΣΗ ΠΟΛΕΟΔΟΜΙΑΣ

**ΤΡΟΠΟΠΟΙΗΣΗ ΡΥΘΟΤΟΜΙΚΟΥ ΣΧΕΔΙΟΥ ΠΩΛΗΣ**

**ΔΗΜΟΥ ΒΟΛΟΥ**  
**Ο.Τ. 4449**

ΜΑΙΝΑΚΑ 1:200

---

**ΒΟΛΟΣ 9-12-1994**

ΒΕΡΦΟΜΕΛΕ                      Ο ΠΡΟΪΣΤΑΝΕΝΣ                      Η ΕΙΣΗΓΗΤΡΙΑ  
 Ο ΔΙΕΥΘΥΝΤΗΣ                      ΣΧΕΔΙΟΥ ΠΩΛΗΣ

ΛΕΙΤΟΥΡΓΟΙ-ΕΚΔΑΞΗ                      ΕΛΛΗΝΙΚΗ ΔΗΜΟΚΡΑΤΙΑ                      ΛΑΤΕΡΩΝΑ ΖΗΣΗ  
 ΤΟΠΟΓΡΑΦΟΣ                      ΜΗΧΑΝΙΚΟΣ                      ΤΟΠΟΓΡΑΦΟΣ                      ΜΗΧΑΝΙΚΟΣ                      ΑΡΧΙΤΕΚΤΟΝ

**ΕΓΚΡΙΝΕΤΑΙ ΩΣ ΠΑΡΑΡΤΗΜΑ ΤΗΣ ΥΠ' ΑΡΙΘΜ. 557/1994 ΑΠΟΦΑΣΕΩΣ ΒΟΛΟΣ 9-12-1994 Ο ΑΝΤΙΝΑΡΧΟΣ**

Ο ΑΝΤΙΝΑΡΧΟΣ