



ΕΦΗΜΕΡΙΔΑ ΤΗΣ ΚΥΒΕΡΝΗΣΕΩΣ ΤΗΣ ΕΛΛΗΝΙΚΗΣ ΔΗΜΟΚΡΑΤΙΑΣ

20 Ιουνίου 2018

ΤΕΥΧΟΣ Α.Α.Π.

Αρ. Φύλλου 131

ΤΕΥΧΟΣ ΑΝΑΓΚΑΣΤΙΚΩΝ ΑΠΑΛΛΟΤΡΙΩΣΕΩΝ ΚΑΙ ΠΟΛΕΟΔΟΜΙΚΩΝ ΘΕΜΑΤΩΝ

ΑΠΟΦΑΣΕΙΣ

Αριθμ. ΥΠΠΟΑ/ΓΔΑΠΚ/ΔΙΠΚΑ/ΤΠΚΑΧΜΑΕ/
271363/194191/5933/2435

Κήρυξη-οριοθέτηση αρχαιολογικού χώρου αρχαίων λατομείων Εξαμιλίων και των περί αυτών καταλοίπων αρχαίας κώμης, στη Δ.Ε. Κορινθίων, Δήμου Κορινθίων, ΠΕ. Κορινθίας, Περιφέρειας Πελοποννήσου.

Η ΥΠΟΥΡΓΟΣ ΠΟΛΙΤΙΣΜΟΥ ΚΑΙ ΑΘΛΗΤΙΣΜΟΥ

Έχοντας υπόψη:

1. Το ν. 3028/2002 (ΦΕΚ 153/Α'/28-6-2002) «Για την προστασία των Αρχαιοτήτων και εν γένει της Πολιτιστικής Κληρονομιάς».

2. Το π.δ. 63/2005 (ΦΕΚ 98/Α'/22-4-2005) «Κωδικοποίηση της νομοθεσίας για την Κυβέρνηση και τα κυβερνητικά όργανα».

3. Την κοινή υπουργική απόφαση ΥΠ.ΠΟ./ΓΝΟΣ/49610/28-11-1990 (ΦΕΚ 743/Β'/29-11-1990) «Εξαίρεση από τον περιορισμό των τριών υπογραφών».

4. Το π.δ. 70/2015 (ΦΕΚ 114/Α'/22-9-2015) «Ανασύσταση των Υπουργείων Πολιτισμού και Αθλητισμού, Υποδομών, Μεταφορών και Δικτύων, Αγροτικής Ανάπτυξης και Τροφίμων. Ανασύσταση του Υπουργείου Ναυτιλίας και Αιγαίου και μετονομασία του σε Υπουργείο Ναυτιλίας και Νησιωτικής Πολιτικής. Μετονομασία του Υπουργείου Πολιτισμού, Παιδείας και Θρησκευμάτων σε Υπουργείο Παιδείας, Έρευνας και Θρησκευμάτων, του Υπουργείου Οικονομίας, Υποδομών, Ναυτιλίας και Τουρισμού σε Υπουργείο Οικονομίας, Ανάπτυξης και Τουρισμού και του Υπουργείου Παραγωγικής Ανασυγκρότησης, Περιβάλλοντος και Ενέργειας σε Υπουργείο Περιβάλλοντος και Ενέργειας. Μεταφορά Γενικής Γραμματείας Βιομηχανίας στο Υπουργείο Οικονομίας, Ανάπτυξης και Τουρισμού».

5. Το π.δ. 125/2016 (ΦΕΚ 210/Α'/5-11-2016) «Διορισμός Υπουργών, Αναπληρωτών Υπουργών και Υφυπουργών».

6. Το π.δ. 4/2018 (ΦΕΚ 7/Α'/22-1-2018) «Οργανισμός Υπουργείου Πολιτισμού και Αθλητισμού».

7. Την υπουργική απόφαση υπ' αρ. ΥΠΠΟ/ΑΡΧ/Α1/Φ43/33718/1430/21-7-1993 (ΦΕΚ 566/Β'/30-7-1993)

«Χαρακτηρισμός ως αρχαιολογικού χώρου των αρχαίων λατομείων Εξαμιλίων Κορινθίας (θέση Κοσμά)».

8. Την υπουργική απόφαση ΥΠΠΟ/ΓΔΑΠΚ/ΑΡΧ/Α1/Φ37/47019/2022/7-5-2008 (ΦΕΚ 209/ΑΑΠ/3-6-2008) «Προσωρινή οριοθέτηση των αρχαιολογικών χώρων «Ράχη Μπόσκα» Ξυλοκέρizas, «Γωνιά» Εξαμιλίων και «Κεσίμια» Εξαμιλίων, στα πλαίσια της έγκρισης του Γενικού Πολεοδομικού Σχεδίου (Γ.Π.Σ.) Δήμου Κορινθίων».

9. Την απόφαση της Αποκεντρωμένης Διοίκησης Πελοποννήσου, Δυτικής Ελλάδας και Ιονίου υπ' αρ. 19379/1207/16-5-2013 (ΦΕΚ 255/ΑΑΠ/5-7-2013) «Έγκριση Γενικού Πολεοδομικού Σχεδίου (Γ.Π.Σ.) της Δημοτικής Ενότητας (πρώην Δήμου) Κορινθίων του Δήμου Κορινθίων της Περιφερειακής Ενότητας Κορινθίας».

10. Το υπ' αρ. ΥΠΠΟΑ/ΓΔΑΠΚ/ΕΦΑΚΟΡ/ΤΠΚΑΧΜΑΕΜ/386761/253158/7290/811/26-9-2017, σχετικό με το θέμα, έγγραφο της Εφορείας Αρχαιοτήτων Κορινθίας.

11. Την ομόφωνη γνωμοδότηση του Κεντρικού Αρχαιολογικού Συμβουλίου, όπως διατυπώθηκε στην υπ' αριθ. 46/19-12-2017 Συνεδρία του (θέμα 16).

12. Το υπ' αριθ. ΥΠΠΟΑ/ΓΔΑΜΤΕ/ΔΕΤΥΜΕΑ/ΤΑΓΚ/170154/17699/232/134/17-4-2018 έγγραφο του Τμήματος Αποτυπώσεων, Γεωπληροφορικής και Κτηματολογίου της Διεύθυνσης Έρευνας Έρευνας και Τεχνικής Υποστήριξης Μελετών και Έργων Αναστήλωσης του ΥΠΠΟΑ σχετικά με τον καθορισμό συντεταγμένων του εν θέματι χώρου.

13. Το γεγονός ότι από την παρούσα δεν προκαλείται δαπάνη σε βάρος του δημοσίου, αποφασίζουμε:

Κηρύσσουμε και οριοθετούμε ως αρχαιολογικό χώρο περιοχή της Δ.Ε. Κορινθίων, Δήμου Κορινθίων, Π.Ε. Κορινθίας, Περιφέρειας Πελοποννήσου, για την προστασία των αρχαίων λατομείων Εξαμιλίων, τμήματος του δίσθμιου τείχους με κατασκευαστικές φάσεις του 5ου και του 3ου αιώνα π.Χ., του δικτύου αρχαίων οδών, καθώς και των λατρευτικών, οικιστικών και ταφικών καταλοίπων και των διάσπαρτων ευρημάτων (κεραμική, ειδώλια, αρχιτεκτονικά μέλη, σαρκοφάγοι) που αντικατοπτρίζουν τη διαχρονική ύπαρξη πολιτισμικών μονάδων και τη συνεχή κατοίκηση του χώρου από τη Μέση Νεολιθική περίοδο έως και τον 7ο αιώνα μ.Χ.

Ο αρχαιολογικός χώρος οριοθετείται από την πολυγωνική γραμμή που ορίζεται από τα σημεία 1, 2, ..., 225, 226, και 1, όπως αυτή σημειώνεται στο διάγραμμα σε υπόβαθρο Φ.Χ. της Γ.Υ.Σ κλίμακας 1:5.000 που συνοδεύει την παρούσα απόφαση. Τα ανωτέρω σημεία αντιστοιχούν στα ζεύγη συντεταγμένων (κατά το Ε.Γ.Σ.Α. '87) του συνημμένου πίνακα.

Η απόφαση αυτή να δημοσιευθεί στην Εφημερίδα της Κυβερνήσεως.

Αθήνα, 7 Ιουνίου 2018

Η Υπουργός

ΛΥΔΙΑ ΚΟΝΙΟΡΔΟΥ

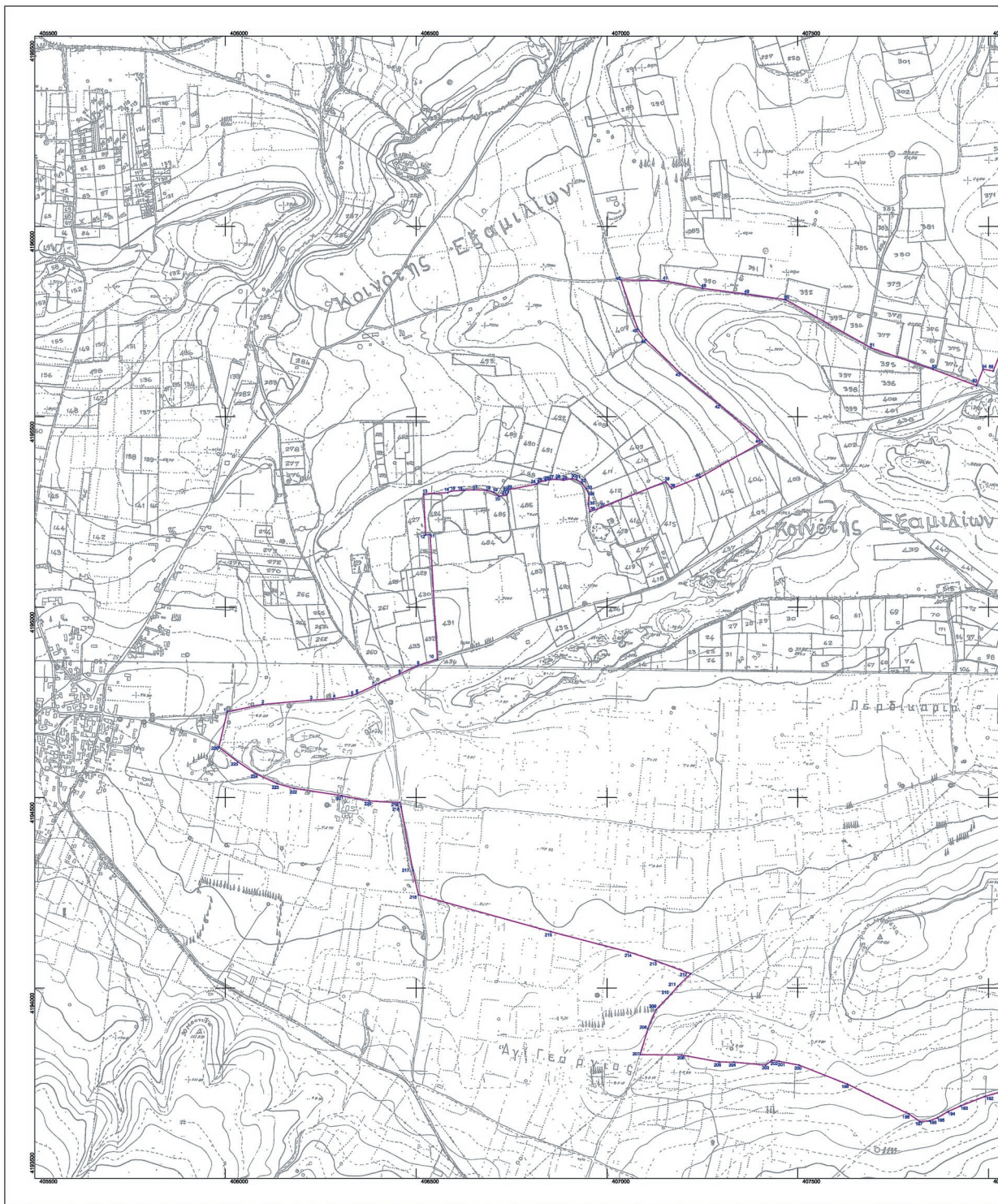

ΕΘΝΙΚΟ ΤΥΠΟΓΡΑΦΕΙΟ
Για τεχνικούς λόγους στο σχεδιάγραμμα,
από το ηλεκτρονικό αρχείο, έγινε
σμίκρυνση κατά ποσοστό **31%**

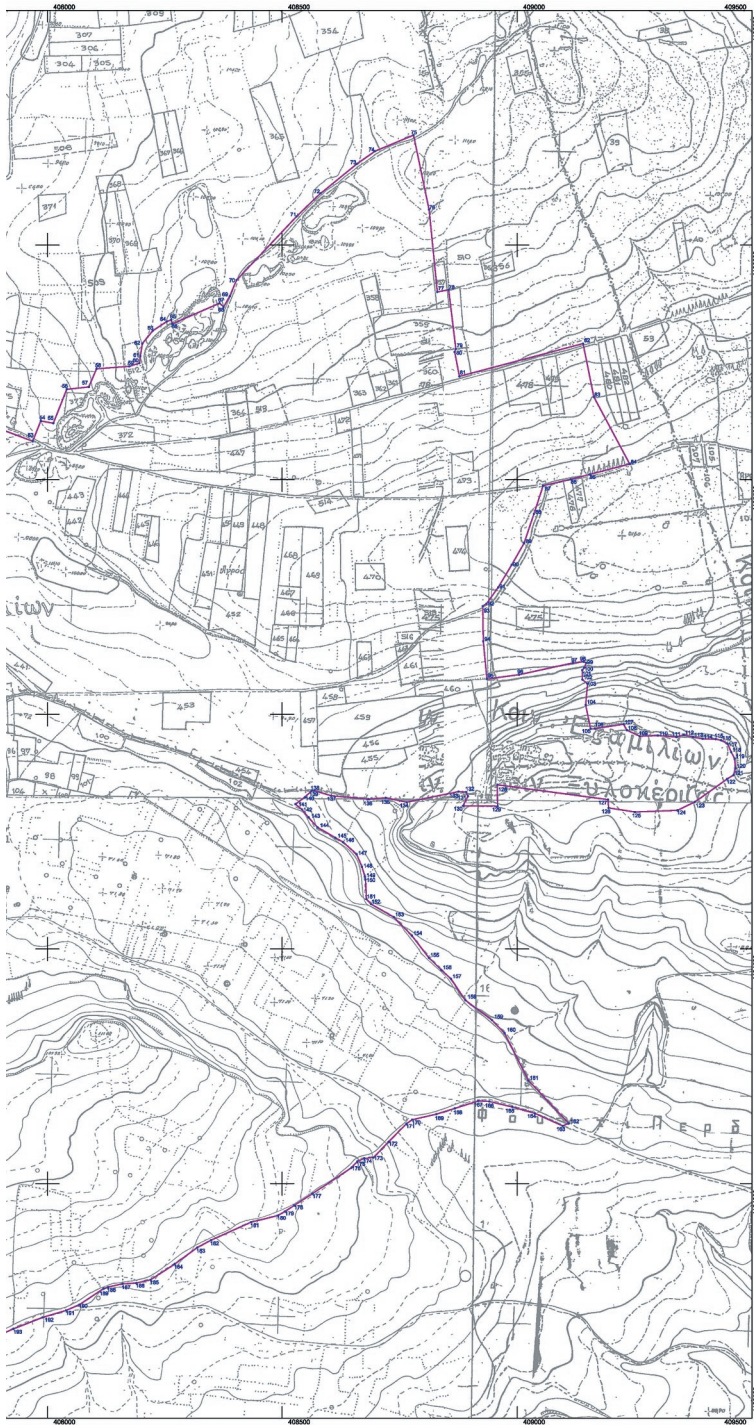

| | |
|--|---|
| ΥΠΟΥΡΓΕΙΟ ΠΟΛΙΤΙΣΜΟΥ & ΑΘΛΗΤΙΣΜΟΥ | |
| ΔΙΕΥΘΥΝΣΗ ΕΡΕΥΝΑΣ & ΤΕΧΝΙΚΗΣ ΥΠΟΣΤΗΡΙΞΗΣ ΜΕΛΕΤΩΝ & ΕΡΓΩΝ ΑΝΑΣΤΗΛΩΣΗΣ ΤΜΗΜΑ ΑΠΟΤΥΠΩΣΕΩΝ, ΓΕΩΠΛΗΡΟΦΟΡΙΚΗΣ & ΚΤΗΜΑΤΟΛΟΓΙΟΥ | |
| ΜΕΛΕΤΗ: ΟΡΙΘΜΗΤΗ ΑΡΧΑΙΟΛΟΓΙΚΟΥ ΧΩΡΟΥ ΤΩΝ ΑΡΧΑΙΩΝ ΛΑΤΟΜΕΙΩΝ ΕΞΟΜΗΛΙΩΝ, Δ.Ε. ΚΟΡΙΝΘΙΩΝ, Δ.ΗΜΟΥ ΚΟΡΙΝΘΙΩΝ, Π.Ε. ΚΟΡΙΝΘΙΑΣ, ΠΕΡΙΦΕΡΕΙΑ ΠΕΛΟΠΟΝΝΗΣΟΥ | |
| ΕΛΕΓΧΟΣ-ΣΥΜΠΛΗΡΩΣΗ | ΚΩΔΙΚΟΣ ΣΧΕΔΙΟΥ 11 |
| ΕΥΘΥΜΙΑ ΤΣΑΚΟΥ ΤΟΠΟΓΡΑΦΟΣ ΜΗΧΑΝΙΚΟΣ Π.Ε. | ΚΛΙΜΑΚΑ 1:5.000 ΗΜΕΡ/ΝΙΑ ΑΠΡΙΛΙΟΣ 2018 |
| <p style="text-align: center;">ΥΠΟΜΗΝΗΜΑ</p> <p>— Οριοθέτηση αρχαιολογικού χώρου</p> <p style="text-align: center;">ΠΑΡΑΤΗΡΗΣΕΙΣ</p> <p>Αποσκόπιση: Φ.Κ. 1ης Τ.Υ.Σ. 1:5.000 6367.Α, 6367.Β, 6367.Γ, 6367.Δ, 6367.Ε, 6367.Ζ</p> <p>Ελληνικό Γεωμετρικό Σύστημα Αναφοράς 1987 (Ε.Γ.Σ.Α. '87)</p> <p>Εμβαρσμός: 6368.80 (μ = 6.376 137 μ, 18° = 298.28722161)</p> <p>Πρόβαλλ.: Σχέδιο 1ης Μεταφοράς</p> <p>Κεντρικός Μεταφρενός: 4m ± 247' 00" 00" μ. α. α. = 0.899800</p> <p>Κεντρικός Μεταφρενός Παροφρακτικής Φάλακας: 4m ± 0.899705</p> <p>Τριγωνική Κεντρική Μεταφρενός: ± 0.00 000.00 μ</p> <p>Γεωγραφική Πλάτος Αναφοράς: 1° 02' 00"</p> | <p style="text-align: center;">ΘΕΩΡΗΣΗ ΠΡΟΪΣΤΑΜΕΝΟΥ</p> <p>Ο ΠΡΟΪΣΤΑΜΕΝΟΣ ΤΟΥ ΤΜΗΜΑΤΟΣ ΑΡΧΑΙΟΤΥΠΩΣΕΩΝ, ΓΕΩΠΛΗΡΟΦΟΡΙΚΗΣ & ΚΤΗΜΑΤΟΛΟΓΙΟΥ</p> <p style="text-align: center;">ΘΕΩΔΩΡΟΣ ΣΑΤΣΙΘΕΩΔΩΡΟΥ ΑΡΧΑΙΟΛΟΓΟΣ ΤΟΠΟΓΡΑΦΟΣ</p> |

Συντεταγμένες σε ΕΓΣΑ '87 της οριοθέτησης του αρχαιολογικού χώρου αρχαίων λατομείων Εξαμιλίων και των περι αυτών καταλοίπων αρχαίας κώμης, Δ.Ε. Κορινθίων, Δήμου Κορινθίων, Π.Ε. Κορινθίας, Περιφέρειας Πελοποννήσου

| Κορυφή | Χ | Υ |
|--------|------------|-------------|
| 1 | 406005,210 | 4194725,810 |
| 2 | 406098,077 | 4194744,592 |
| 3 | 406224,370 | 4194755,947 |
| 4 | 406282,031 | 4194759,564 |
| 5 | 406331,642 | 4194768,031 |
| 6 | 406344,447 | 4194772,640 |
| 7 | 406393,385 | 4194795,700 |
| 8 | 406456,456 | 4194824,697 |
| 9 | 406505,118 | 4194846,953 |
| 10 | 406555,746 | 4194862,723 |
| 11 | 406536,721 | 4195190,542 |
| 12 | 406524,648 | 4195189,788 |
| 13 | 406519,690 | 4195297,721 |
| 14 | 406582,569 | 4195300,680 |
| 15 | 406592,238 | 4195305,124 |
| 16 | 406625,265 | 4195307,055 |
| 17 | 406651,392 | 4195308,543 |
| 18 | 406686,015 | 4195306,953 |
| 19 | 406703,812 | 4195301,211 |
| 20 | 406716,692 | 4195291,224 |
| 21 | 406738,091 | 4195295,222 |
| 22 | 406741,531 | 4195301,562 |
| 23 | 406742,035 | 4195308,802 |
| 24 | 406816,273 | 4195323,188 |
| 25 | 406820,548 | 4195327,772 |
| 26 | 406839,135 | 4195332,315 |
| 27 | 406851,354 | 4195335,201 |
| 28 | 406868,634 | 4195335,869 |
| 29 | 406886,430 | 4195333,737 |
| 30 | 406909,794 | 4195337,624 |
| 31 | 406921,010 | 4195335,189 |
| 32 | 406935,740 | 4195325,628 |
| 33 | 406946,650 | 4195311,112 |
| 34 | 406953,547 | 4195296,992 |
| 35 | 406950,947 | 4195271,478 |
| 36 | 406956,060 | 4195251,041 |
| 37 | 406984,848 | 4195261,745 |
| 38 | 407154,306 | 4195330,079 |
| 39 | 407169,409 | 4195311,797 |
| 40 | 407244,353 | 4195341,425 |
| 41 | 407407,801 | 4195434,271 |
| 42 | 407295,799 | 4195531,637 |
| 43 | 407191,772 | 4195614,775 |
| 44 | 407102,295 | 4195702,317 |
| 45 | 407080,701 | 4195730,488 |
| 46 | 407036,527 | 4195859,664 |
| 47 | 407149,628 | 4195856,906 |
| 48 | 407250,618 | 4195837,348 |
| 49 | 407363,375 | 4195822,023 |
| 50 | 407468,676 | 4195807,544 |

| Κορυφή | Χ | Υ |
|--------|------------|-------------|
| 51 | 407692,106 | 4195681,357 |
| 52 | 407854,579 | 4195624,843 |
| 53 | 407968,634 | 4195581,965 |
| 54 | 407985,834 | 4195625,193 |
| 55 | 408012,518 | 4195620,261 |
| 56 | 408041,191 | 4195692,571 |
| 57 | 408088,157 | 4195697,559 |
| 58 | 408104,622 | 4195736,349 |
| 59 | 408174,331 | 4195741,451 |
| 60 | 408195,923 | 4195748,386 |
| 61 | 408197,818 | 4195763,303 |
| 62 | 408202,197 | 4195790,021 |
| 63 | 408224,331 | 4195817,350 |
| 64 | 408254,130 | 4195836,881 |
| 65 | 408263,637 | 4195840,576 |
| 66 | 408266,014 | 4195832,131 |
| 67 | 408366,678 | 4195876,031 |
| 68 | 408375,393 | 4195868,213 |
| 69 | 408388,361 | 4195890,895 |
| 70 | 408402,750 | 4195925,114 |
| 71 | 408530,608 | 4196060,727 |
| 72 | 408581,622 | 4196110,182 |
| 73 | 408658,333 | 4196172,726 |
| 74 | 408697,161 | 4196199,899 |
| 75 | 408779,211 | 4196234,115 |
| 76 | 408812,540 | 4196074,407 |
| 77 | 408829,844 | 4195900,080 |
| 78 | 408854,100 | 4195904,579 |
| 79 | 408869,391 | 4195778,447 |
| 80 | 408866,854 | 4195772,362 |
| 81 | 408876,911 | 4195720,132 |
| 82 | 409140,332 | 4195790,025 |
| 83 | 409163,245 | 4195676,537 |
| 84 | 409239,674 | 4195533,494 |
| 85 | 409154,252 | 4195511,142 |
| 86 | 409114,155 | 4195500,880 |
| 87 | 409055,280 | 4195487,220 |
| 88 | 409035,614 | 4195426,958 |
| 89 | 409014,580 | 4195364,563 |
| 90 | 408988,330 | 4195318,551 |
| 91 | 408959,544 | 4195270,583 |
| 92 | 408934,643 | 4195235,735 |
| 93 | 408926,680 | 4195230,667 |
| 94 | 408927,852 | 4195155,677 |
| 95 | 408935,462 | 4195075,382 |
| 96 | 409003,983 | 4195084,514 |
| 97 | 409118,930 | 4195109,586 |
| 98 | 409140,936 | 4195112,358 |
| 99 | 409147,223 | 4195109,955 |
| 100 | 409142,820 | 4195099,354 |

Συντεταγμένες σε ΕΓΣΑ '87 της οριοθέτησης του αρχαιολογικού χώρου αρχαίων λατομείων Εξαμιλίων και των περι αυτών καταλοίπων αρχαίας κώμης, Δ.Ε. Κορινθίων, Δήμου Κορινθίων, Π.Ε. Κορινθίας, Περιφέρειας Πελοποννήσου

| Κορυφή | Χ | Υ |
|--------|------------|-------------|
| 101 | 409138,698 | 4195094,182 |
| 102 | 409138,843 | 4195074,142 |
| 103 | 409149,887 | 4195065,138 |
| 104 | 409145,849 | 4195020,289 |
| 105 | 409156,362 | 4194969,201 |
| 106 | 409165,549 | 4194969,488 |
| 107 | 409226,542 | 4194979,092 |
| 108 | 409233,529 | 4194966,453 |
| 109 | 409260,963 | 4194953,441 |
| 110 | 409299,773 | 4194954,713 |
| 111 | 409339,353 | 4194951,602 |
| 112 | 409355,047 | 4194956,339 |
| 113 | 409374,635 | 4194951,602 |
| 114 | 409394,381 | 4194947,894 |
| 115 | 409422,301 | 4194947,171 |
| 116 | 409433,929 | 4194944,883 |
| 117 | 409447,198 | 4194937,929 |
| 118 | 409455,395 | 4194919,556 |
| 119 | 409462,400 | 4194906,063 |
| 120 | 409464,769 | 4194885,344 |
| 121 | 409460,030 | 4194870,545 |
| 122 | 409446,528 | 4194862,268 |
| 123 | 409378,310 | 4194813,502 |
| 124 | 409341,307 | 4194795,526 |
| 125 | 409250,879 | 4194791,955 |
| 126 | 409194,690 | 4194800,731 |
| 127 | 409193,496 | 4194818,377 |
| 128 | 408957,676 | 4194849,995 |
| 129 | 408958,246 | 4194804,422 |
| 130 | 408884,604 | 4194804,982 |
| 131 | 408895,000 | 4194825,287 |
| 132 | 408891,588 | 4194834,570 |
| 133 | 408875,085 | 4194835,422 |
| 134 | 408764,606 | 4194812,865 |
| 135 | 408720,177 | 4194822,251 |
| 136 | 408683,058 | 4194819,383 |
| 137 | 408603,990 | 4194826,671 |
| 138 | 408568,860 | 4194837,345 |
| 139 | 408562,861 | 4194837,223 |
| 140 | 408548,127 | 4194823,312 |
| 141 | 408528,203 | 4194808,731 |
| 142 | 408541,956 | 4194797,516 |
| 143 | 408556,202 | 4194780,064 |
| 144 | 408575,474 | 4194759,135 |
| 145 | 408612,642 | 4194737,084 |
| 146 | 408629,123 | 4194727,898 |
| 147 | 408657,779 | 4194702,187 |
| 148 | 408669,237 | 4194675,020 |
| 149 | 408675,672 | 4194654,663 |
| 150 | 408677,111 | 4194648,438 |

| Κορυφή | Χ | Υ |
|--------|------------|-------------|
| 151 | 408678,850 | 4194606,643 |
| 152 | 408688,652 | 4194595,808 |
| 153 | 408737,013 | 4194568,064 |
| 154 | 408775,837 | 4194528,297 |
| 155 | 408811,852 | 4194481,526 |
| 156 | 408838,529 | 4194455,287 |
| 157 | 408859,247 | 4194436,253 |
| 158 | 408889,211 | 4194391,203 |
| 159 | 408946,085 | 4194348,753 |
| 160 | 408973,070 | 4194320,830 |
| 161 | 409024,189 | 4194219,845 |
| 162 | 409109,671 | 4194128,707 |
| 163 | 409096,887 | 4194123,139 |
| 164 | 409037,427 | 4194150,058 |
| 165 | 408989,860 | 4194163,451 |
| 166 | 408940,666 | 4194175,252 |
| 167 | 408916,953 | 4194176,330 |
| 168 | 408867,140 | 4194160,458 |
| 169 | 408827,831 | 4194148,141 |
| 170 | 408776,260 | 4194136,295 |
| 171 | 408763,976 | 4194127,625 |
| 172 | 408726,109 | 4194089,381 |
| 173 | 408694,151 | 4194055,793 |
| 174 | 408674,310 | 4194053,869 |
| 175 | 408659,815 | 4194047,775 |
| 176 | 408646,879 | 4194034,001 |
| 177 | 408564,572 | 4193978,789 |
| 178 | 408525,664 | 4193953,814 |
| 179 | 408506,127 | 4193940,922 |
| 180 | 408491,313 | 4193932,311 |
| 181 | 408433,974 | 4193918,110 |
| 182 | 408348,500 | 4193879,695 |
| 183 | 408318,971 | 4193863,863 |
| 184 | 408270,651 | 4193828,427 |
| 185 | 408219,380 | 4193795,152 |
| 186 | 408189,000 | 4193788,241 |
| 187 | 408160,089 | 4193786,845 |
| 188 | 408129,084 | 4193779,768 |
| 189 | 408119,540 | 4193776,594 |
| 190 | 408067,930 | 4193742,185 |
| 191 | 408039,829 | 4193730,065 |
| 192 | 407989,531 | 4193715,098 |
| 193 | 407927,841 | 4193690,838 |
| 194 | 407894,278 | 4193676,134 |
| 195 | 407866,471 | 4193659,484 |
| 196 | 407845,266 | 4193651,497 |
| 197 | 407820,167 | 4193649,755 |
| 198 | 407790,134 | 4193670,127 |
| 199 | 407630,733 | 4193747,752 |
| 200 | 407504,071 | 4193797,607 |

Συντεταγμένες σε ΕΓΣΑ '87 της οριοθέτησης του αρχαιολογικού χώρου αρχαίων λατομείων Εξαμιλίων και των περι αυτών καταλοίπων αρχαίας κώμης, Δ.Ε. Κορινθίων, Δήμου Κορινθίων, Π.Ε. Κορινθίας, Περιφέρειας Πελοποννήσου

| Κορυφή | Χ | Υ |
|--------|------------|-------------|
| 201 | 407451,387 | 4193807,602 |
| 202 | 407432,485 | 4193810,099 |
| 203 | 407416,209 | 4193797,784 |
| 204 | 407333,036 | 4193805,463 |
| 205 | 407294,426 | 4193806,014 |
| 206 | 407195,751 | 4193824,283 |
| 207 | 407087,127 | 4193825,172 |
| 208 | 407107,368 | 4193893,032 |
| 209 | 407128,459 | 4193942,590 |
| 210 | 407167,762 | 4193983,791 |
| 211 | 407186,128 | 4194004,815 |
| 212 | 407219,774 | 4194037,308 |
| 213 | 407127,070 | 4194071,934 |
| 214 | 407055,295 | 4194095,376 |
| 215 | 406852,952 | 4194148,208 |
| 216 | 406506,141 | 4194244,662 |
| 217 | 406491,435 | 4194308,712 |
| 218 | 406460,093 | 4194475,889 |
| 219 | 406457,326 | 4194487,445 |
| 220 | 406376,717 | 4194491,271 |
| 221 | 406304,930 | 4194505,257 |
| 222 | 406179,623 | 4194524,355 |
| 223 | 406135,223 | 4194537,269 |
| 224 | 406079,826 | 4194562,828 |
| 225 | 406032,690 | 4194594,105 |
| 226 | 405983,123 | 4194632,566 |

Παρατηρήσεις:

1. Ο έλεγχος της οριογραμμής έγινε με βάση τους ορθοφωτοχάρτες της ΚΤΗΜΑΤΟΛΟΓΙΟ ΑΕ και έχει τις αντίστοιχες ακρίβειες



ΕΘΝΙΚΟ ΤΥΠΟΓΡΑΦΕΙΟ

Το Εθνικό Τυπογραφείο αποτελεί δημόσια υπηρεσία υπαγόμενη στο Υπουργείο Διοικητικής Ανασυγκρότησης και έχει την ευθύνη τόσο για τη σύνταξη, διαχείριση, εκτύπωση και κυκλοφορία των Φύλλων της Εφημερίδας της Κυβερνήσεως (ΦΕΚ), όσο και για την κάλυψη των εκτυπωτικών - εκδοτικών αναγκών του δημοσίου και του ευρύτερου δημόσιου τομέα (ν. 3469/2006/Α' 131 και π.δ. 29/2018/Α' 58).

1. ΦΥΛΛΟ ΤΗΣ ΕΦΗΜΕΡΙΔΑΣ ΤΗΣ ΚΥΒΕΡΝΗΣΕΩΣ (ΦΕΚ)

- Τα **ΦΕΚ σε ηλεκτρονική μορφή** διατίθενται δωρεάν στο **www.et.gr**, την επίσημη ιστοσελίδα του Εθνικού Τυπογραφείου. Όσα ΦΕΚ δεν έχουν ψηφιοποιηθεί και καταχωριστεί στην ανωτέρω ιστοσελίδα, ψηφιοποιούνται και αποστέλλονται επίσης δωρεάν με την υποβολή αίτησης, για την οποία αρκεί η συμπλήρωση των αναγκαίων στοιχείων σε ειδική φόρμα στον ιστότοπο **www.et.gr**.

- Τα **ΦΕΚ σε έντυπη μορφή** διατίθενται σε μεμονωμένα φύλλα είτε απευθείας από το Τμήμα Πωλήσεων και Συνδρομητών, είτε ταχυδρομικά με την αποστολή αιτήματος παραγγελίας μέσω των ΚΕΠ, είτε με ετήσια συνδρομή μέσω του Τμήματος Πωλήσεων και Συνδρομητών. Το κόστος ενός ασπρόμαυρου ΦΕΚ από 1 έως 16 σελίδες είναι 1,00 €, αλλά για κάθε επιπλέον οκτασέλιδο (ή μέρος αυτού) προσαυξάνεται κατά 0,20 €. Το κόστος ενός έγχρωμου ΦΕΚ από 1 έως 16 σελίδες είναι 1,50 €, αλλά για κάθε επιπλέον οκτασέλιδο (ή μέρος αυτού) προσαυξάνεται κατά 0,30 €. Το τεύχος Α.Σ.Ε.Π. διατίθεται δωρεάν.

• Τρόποι αποστολής κειμένων προς δημοσίευση:

A. Τα κείμενα προς δημοσίευση στο ΦΕΚ, από τις υπηρεσίες και τους φορείς του δημοσίου, αποστέλλονται ηλεκτρονικά στη διεύθυνση **webmaster.et@et.gr** με χρήση προηγμένης ψηφιακής υπογραφής και χρονοσήμανσης.

B. Κατ' εξαίρεση, όσοι πολίτες δεν διαθέτουν προηγμένη ψηφιακή υπογραφή μπορούν είτε να αποστέλλουν ταχυδρομικά, είτε να καταθέτουν με εκπρόσωπό τους κείμενα προς δημοσίευση εκτυπωμένα σε χαρτί στο Τμήμα Παραλαβής και Καταχώρισης Δημοσιευμάτων.

- Πληροφορίες, σχετικά με την αποστολή/κατάθεση εγγράφων προς δημοσίευση, την ημερήσια κυκλοφορία των Φ.Ε.Κ., με την πώληση των τευχών και με τους ισχύοντες τιμοκαταλόγους για όλες τις υπηρεσίες μας, περιλαμβάνονται στον ιστότοπο (**www.et.gr**). Επίσης μέσω του ιστότοπου δίδονται πληροφορίες σχετικά με την πορεία δημοσίευσης των εγγράφων, με βάση τον Κωδικό Αριθμό Δημοσιεύματος (ΚΑΔ). Πρόκειται για τον αριθμό που εκδίδει το Εθνικό Τυπογραφείο για όλα τα κείμενα που πληρούν τις προϋποθέσεις δημοσίευσης.

2. ΕΚΤΥΠΩΤΙΚΕΣ - ΕΚΔΟΤΙΚΕΣ ΑΝΑΓΚΕΣ ΤΟΥ ΔΗΜΟΣΙΟΥ

Το Εθνικό Τυπογραφείο ανταποκρινόμενο σε αιτήματα υπηρεσιών και φορέων του δημοσίου αναλαμβάνει να σχεδιάσει και να εκτυπώσει έντυπα, φυλλάδια, βιβλία, αφίσες, μπλοκ, μηχανογραφικά έντυπα, φακέλους για κάθε χρήση, κ.ά.

Επίσης σχεδιάζει ψηφιακές εκδόσεις, λογότυπα και παράγει οπτικοακουστικό υλικό.

| | |
|---|---|
| Ταχυδρομική Διεύθυνση: Καποδιστρίου 34, τ.κ. 10432, Αθήνα | Ιστότοπος: www.et.gr |
| ΤΗΛΕΦΩΝΙΚΟ ΚΕΝΤΡΟ: 210 5279000 - fax: 210 5279054 | Πληροφορίες σχετικά με την λειτουργία του ιστότοπου: helpdesk.et@et.gr |
| ΕΞΥΠΗΡΕΤΗΣΗ ΚΟΙΝΟΥ | Αποστολή ψηφιακά υπογεγραμμένων εγγράφων προς δημοσίευση στο ΦΕΚ: webmaster.et@et.gr |
| Πωλήσεις - Συνδρομές: (Ισόγειο, τηλ. 210 5279178 - 180) | Πληροφορίες για γενικό πρωτόκολλο και αλληλογραφία: grammateia@et.gr |
| Πληροφορίες: (Ισόγειο, Γρ. 3 και τηλεφ. κέντρο 210 5279000) | |
| Παραλαβή Δημ. Ύλης: (Ισόγειο, τηλ. 210 5279167, 210 5279139) | |
| Ωράριο για το κοινό: Δευτέρα ως Παρασκευή: 8:00 - 13:30 | |

Πείτε μας τη γνώμη σας,

για να βελτιώσουμε τις υπηρεσίες μας, συμπληρώνοντας την ειδική φόρμα στον ιστότοπό μας.

