



ΕΦΗΜΕΡΙΣ ΤΗΣ ΚΥΒΕΡΝΗΣΕΩΣ

ΤΗΣ ΕΛΛΗΝΙΚΗΣ ΔΗΜΟΚΡΑΤΙΑΣ

ΤΕΥΧΟΣ ΑΝΑΓΚΑΣΤΙΚΩΝ ΑΠΑΛΛΟΤΡΙΩΣΕΩΝ ΚΑΙ ΠΟΛΕΟΔΟΜΙΚΩΝ ΘΕΜΑΤΩΝ

Αρ. Φύλλου 128

29 Ιουνίου 2015

ΠΕΡΙΕΧΟΜΕΝΑ

ΑΠΟΦΑΣΕΙΣ

- Κύρωση του δικτύου κοινοχρήστων χώρων σύμφωνα με το αρθ. 35 του Ν. 3937/2011, σε τμήμα του οικισμού «Μπολάτι» του Δήμου Βέλου-Βόχας..... 1
- Κύρωση του δικτύου κοινοχρήστων χώρων σύμφωνα με το αρθ. 35 του Ν. 3937/2011, σε τμήμα του οικισμού «Βραχάτι» του Δήμου Βέλου-Βόχας..... 2

ΑΠΟΦΑΣΕΙΣ

- Αριθμ. 40664/1281 (1)
Κύρωση του δικτύου κοινοχρήστων χώρων σύμφωνα με το αρθ. 35 του Ν. 3937/2011, σε τμήμα του οικισμού «Μπολάτι» του Δήμου Βέλου-Βόχας.

Ο ΑΣΚΩΝ ΚΑΘΗΚΟΝΤΑ ΓΕΝΙΚΟΥ ΓΡΑΜΜΑΤΕΑ
ΑΠΟΚΕΝΤΡΩΜΕΝΗΣ ΔΙΟΙΚΗΣΗΣ
ΠΕΛΟΠΟΝΝΗΣΟΥ, ΔΥΤΙΚΗΣ ΕΛΛΑΔΑΣ ΚΑΙ ΙΟΝΙΟΥ

Έχοντας υπόψη:

1. Τις διατάξεις του Ν.Δ. 17-7-1923 «Περί σχεδίων πόλεων κ.λπ.» (ΦΕΚ 228/Α'/1923).
2. Τις διατάξεις του Ν. 3852/2010 «Νέα Αρχιτεκτονική της Αυτοδιοίκησης και της Αποκεντρωμένης Διοίκησης - Πρόγραμμα Καλλικράτης» (ΦΕΚ 87/Α'/2010).
3. Τις διατάξεις του Π.δ. 139/2010 «Οργανισμός της Αποκεντρωμένης Διοίκησης Πελοποννήσου - Δυτικής Ελλάδας και Ιονίου» (ΦΕΚ 232Α'/27.12.2010).
4. Τις διατάξεις του άρθρου 42 παρ. 5, εδάφιο β του Ν. 1337/1983 «Επέκταση των πολεοδομικών σχεδίων Οικιστική Ανάπτυξη και σχετικές ρυθμίσεις» (ΦΕΚ 33/Α'/1983).
5. Τις διατάξεις του άρθρου 6 του Π.δ. 24-4-1985 «Τρόπος καθορισμού ορίων οικισμών της χώρας κ.λπ.» (ΦΕΚ 181/Δ'/1985).
6. Τις διατάξεις του άρθρου 35 του Ν. 3937/2011 «Διατήρηση της βιοποικιλότητας και άλλες διατάξεις» (ΦΕΚ 60 Α'/31-3-2011).
7. Την αριθμ. 1828/2008 απόφαση του ΣτΕ.
8. Την αριθμ. 39608/14-9-2011 (ΦΕΚ 2200/Β/30-9-2011), απόφαση του ΥΠΕΚΑ.
9. Την αριθμ. 31168/12/21-6-2012 εγκύκλιο ΥΠΕΚΑ.

10. Τις διατάξεις του Ν. 4164/2013 «Συμπλήρωση των διατάξεων περί Εθνικού Κτηματολογίου και άλλες ρυθμίσεις» (ΦΕΚ 156 Α'/09-07-2013).

11. Τις διατάξεις του Ν. 4258/14-4-2014 «Διαδικασία οριοθέτησης και ρυθμίσεις θεμάτων για τα υδατορέματα - ρυθμίσεις Πολεοδομικής νομοθεσίας και άλλες διατάξεις» (ΦΕΚ 94 Α'/14-04-2014).

12. Τις διατάξεις του Ν. 4315/24-12-2014 «Πράξεις εισφοράς σε γη και σε χρήμα - Ρυμοτομικές απαλλοτριώσεις» (ΦΕΚ 269Α'/24-12-2014).

13. Τις διατάξεις του Ν. 4257/2014 (ΦΕΚ 93/Α'/14-4-2014) και ειδικότερα το άρθρο 56.

14. Την πράξη 4 του Υπουργικού Συμβουλίου της 06.02.2015.

15. Το αριθμ. ΦΕΚ 243/Δ'/26-3-1986, περί καθορισμού ορίων και όρων και περιορισμών δόμησης στον οικισμό Μπολατίου του Ν. Κορινθίας.

16. Το αριθμ. ΦΕΚ 9374/Δ'/30-12-1994, περί τροποποίησης ορίων οικισμού Μπολατίου Ν. Κορινθίας.

17. Το αριθμ. ΦΕΚ 1157/Δ'/30-12-2002, περί τροποποίησης του εδαφίου (γ) της παρ. 2 της 5701/26-7-1994 Απόφασης του Νομάρχη «Τροποποίηση ορίων οικισμού Μπολατίου Ν. Κορινθίας».

18. Τις αριθμ. 21918/9-12-2013 και 2962/4-3-2015 αιτήσεις των Παναγιώτη Σωτηράκου και Κων/νας Ζέρβα.

19. Το αριθμ. 3395/25-6-2014 έγγραφο της Δ/νσης Πολεοδομίας Αστικής Ανάπτυξης και Περιβάλλοντος του Δήμου Κορινθίων, με το οποίο υποβλήθηκε ο φάκελος του θέματος.

20. Τις αριθμ. 8/2014 και 62/2015 Αποφάσεις Δημοτικού Συμβουλίου Δήμου Βέλου - Βόχας περί έναρξης διαδικασίας σύνταξης τοπογραφικού διαγράμματος κύρωσης δικτύου κοινοχρήστων χώρων.

21. Την αριθμ. 15222/2-3-2005 παραχώρηση λωρίδων οικοπέδων σε κοινή χρήση Συμβολαιογράφου Κορίνθου Αργυρώς Σκιαδοπούλου η οποία έχει μεταγραφεί στο Α' Υποθηκοφυλακείο Κορίνθου στον τόμο 527 με αριθμό 349 συνοδευόμενη από τοπογραφικό διάγραμμα.

22. Την αριθμ. 1002/11-2-2005 έγκριση παραχώρησης σε κοινή χρήση διεύθυνσης ΧΩ.ΠΟ.ΠΕ. Ν.Α. Κορινθίας.

23. Τα αναρτηθέντα στο Δημοτικό Κατάστημα Ζευγολατιού και Κοινοτικό Κατάστημα Τ.Κ. Μπολατίου και στην ιστοσελίδα του Δήμου Βέλου Βόχας φωτοαντίγραφα τοπογραφικού διαγράμματος συνοδευόμενο από τα αποδεικτικά θυροκόλλησης.

24. Τα φύλλα των εφημερίδων «Κορινθιακή Ημέρα» και «Ημερησία Κορίνθου», στα οποία δημοσιεύτηκε η ανακοίνωση για την κύρωση.

25. Το γεγονός ότι δεν υπεβλήθη καμία ένσταση σύμφωνα με την αριθμ. 4592/18-3-2014 βεβαίωση Δημάρχου Βέλου - Βόχας Αννίβα Παπακυριάκου.

26. Την αριθμ. 93367/23-9-2013 αεροφωτογραφία ΓΥΣ τους 1977 και κλίμακας 1:15.000.

27. Το από Ιανουάριο 2015 και με κλίμακα 1:500 διάγραμμα απόδοσης γεωμετρικής ταυτότητας κοινοχρήστων χώρων του Πολιτικού Μηχανικού Κων/νου Καλόμαλου.

28. Την από Ιανουάριο 2015 Τεχνική Έκθεση του Πολιτικού Μηχανικού Κων/νου Καλόμαλου.

29. Το αριθμ. 51672/1518/29-10-2014 έγγραφο ΔΙ.ΠΕ.ΧΩ.ΣΧ. Πελ/σου για την επιστροφή του φακέλου και την συμπλήρωση αυτού.

30. Το αριθμ. 62376/20-11-2014/08-05-2015 έγγραφο της Δ/σης Πολεοδομίας Αστικής Ανάπτυξης και Περιβάλλοντος του Δήμου Κορινθίων για την επανυποβολή του φακέλου δικαιολογητικών.

31. Το γεγονός ότι από τις κανονιστικές διατάξεις της παρούσας πράξης δεν προκαλείται δαπάνη εις βάρος του κρατικού προϋπολογισμού και του οικείου ΟΤΑ, αποφασίζουμε:

1. Την κύρωση του υφιστάμενου δικτύου κοινοχρήστων χώρων σύμφωνα με το αρθ. 35 του Ν. 3937/2011 (ΦΕΚ 60/Α'/31-3-2011), στο τμήμα του οικισμού «Μπολατίου» Δήμου Βέλου - Βόχας, που οριοθετείται Βόρεια (Β) από την Επαρχιακή Οδό Αρχαίας Κορίνθου - Ζευγολατιού - Κρηνών, Ανατολικά (Α) με αγροτική οδό προς «Μπαϊσδί», Νότια (Ν) από το όριο του οικισμού Μπολατίου και Δυτικά (Δ) από το διοικητικό όριο Μπολατίου - Ευαγγελίστριας, όπως αυτό αποτυπώνεται στο με χρονολογία Ιανουάριος 2015 και κλίμακα 1:500 διάγραμμα απόδοσης γεωμετρικής ταυτότητας κοινοχρήστων χώρων του Πολιτικού Μηχανικού Κων/νου Καλόμαλου, το οποίο θεωρείται από τον Προϊστάμενο της Δ/σης ΠΕ.ΧΩ.ΣΧ. Πελ/σου και αποτελεί αναπόσπαστο τμήμα της παρούσας απόφασης.

2. Η ισχύς της παρούσας αρχίζει από τη δημοσίευσή της στην Εφημερίδα της Κυβερνήσεως.

Η απόφαση αυτή μαζί με το συνημμένο Διάγραμμα να δημοσιευθεί στην Εφημερίδα της Κυβερνήσεως.

Τρίπολη, 19 Μαΐου 2015

Ο Ασκών καθήκοντα Γενικού Γραμματέα
Αποκεντρωμένης Διοίκησης
ΔΙΟΝΥΣΙΟΣ ΠΑΝΑΓΙΩΤΟΠΟΥΛΟΣ

- Δημοτική Οδός προϋφιστάμενη του έτους 1985
- Δημοτική Οδός που παραχωρήθηκε σε κοινή χρήση (τμήμα προς κύρωση)
- Συνεκτικό τμήμα Οικισμού
- Μη συνεκτικό τμήμα οικισμού



ΕΘΝΙΚΟ ΤΥΠΟΓΡΑΦΕΙΟ
 Για τεχνικούς λόγους στο σχεδιάγραμμα, έγινε σμίκρυνση, κατά ποσοστό **39%**

ΑΠΟΣΠΑΣΜΑ ΟΙΚΙΣΜΟΥ ΜΠΟΛΑΤΙΟΥ ΚΟΡΙΝΘΙΑΣ

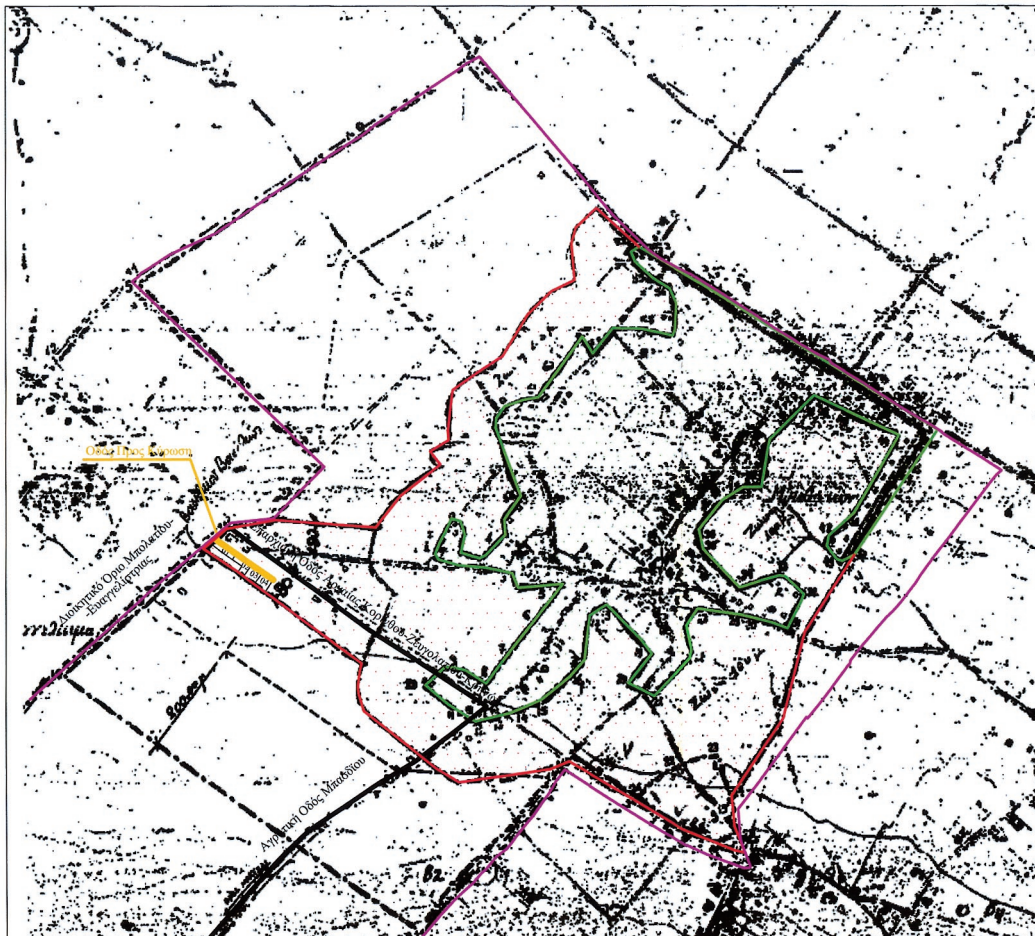

ΑΠΟΣΠΑΣΜΑ ΧΑΡΤΗ Γ.Υ.Σ. 93367/1977 (ΚΑΙΜΑΣ 1: 5000)

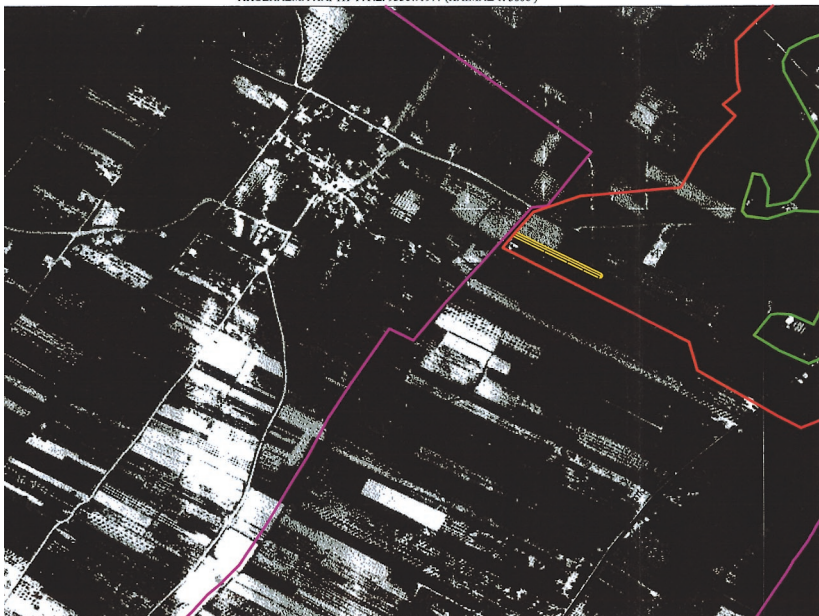

ΑΠΟΣΠΑΣΜΑ ΟΡΘΟΦΩΤΟΧΑΡΤΗ (ΚΑΙΜΑΣ 1: 5000)



Όροι Δόμησης
 Διάταγμα 3.5.85 ΦΕΚ 181Δ
 (όπως τροποποιήθηκε με το από 4-11-2011 ΦΕΚ Α.Α.Π. 289)
 Απόφαση Νομάρχη Κορινθίας: 5704/94-Φ.Ε.Κ. 1347Δ/94
 όπως τροποποιήθηκε με το Φ.Ε.Κ. 1157Δ/30-12-2002
 -Αρτιότητα :500μ. (στο συνεκτικό τμήμα)
 -Αρτιότητα :1000μ. (στο μη συνεκτικό τμήμα)
 Πρόσποιο: 10μ. για οικοπέδα κάτω των 500τμ.
 Πρόσποιο: 15μ. για οικοπέδα πάνω από 500τμ.
 Κάλυψη: 60%
 Δόμηση:
 - Για τα οικοπέδα με εμβαδό μικρότερο των 200 τ.μ. ορίζεται σ.δ 1,0 (με μέγιστη κλίση 70%)
 - Για τα οικοπέδα με εμβαδό μικρότερο των 700 τ.μ. ορίζεται μέγιστη δόμηση 240τ.μ.
 - Για τα οικοπέδα με εμβαδό μεγαλύτερο των 700 τ.μ. ορίζεται μέγιστη δόμηση 400τ.μ.
 Δ.0 η 2.5μ.
 Εξόψεις- Ημιματώριοι: 40% της Δόμησης
 Ημιματώριοι: 20% της Δόμησης
 Υψος: 7,50μ. (με μέτρηση αφετηρίας από το φυσικό έδαφος)

ΚΤΗΜΑΤΟΛΟΓΙΚΟΣ ΠΙΝΑΚΑΣ 1

α/α	Στοιχεία Ιδιοκτητών	Διεύθυνση Ιδιοκτητών	Αρχικό οικόπεδο		Παραγορούμενο τμήμα		Απομένον Οικόπεδο	Εμβαδόν
			Στοιχεία	Εμβαδόν	Στοιχεία	Εμβαδόν		
1			4	5	4	5	6	7
①	ΣΩΤΗΡΑΚΟΣ ΠΑΝΑΓΙΩΤΗΣ (100%)	ΚΟΛΙΑΤΣΟΥ 79 ΚΟΡΙΝΘΟΣ	(Α-Β-Γ-Κ1-Δ1-Μ1-Ν1-Ξ1-Ο1-Ι1-Κ-Λ-Μ-Ν-Ξ-Ο-Π-Ρ-Α)	1016,16μ ²	(Γ-Κ1-Δ1-Μ1-Ν1-Ξ1-Ο1-Ι1-Θ-Η-Ζ-Ε-Δ-Τ)	237,05μ ²	(Α-Β-Γ-δ-ε-ζ-η-θ-ι-κ-λ-ν-ξ-ο-π-ρ-α)	779,11μ ²
②	ΣΩΤΗΡΑΚΟΣ ΠΑΝΑΓΙΩΤΗΣ (99%) ΖΕΡΒΑ ΚΩΝ/ΝΑ (1%)	ΚΟΛΙΑΤΣΟΥ 79 ΚΟΡΙΝΘΟΣ	(Κ-Ι-Π1-Ρ1-2-Υ-Φ-Χ-Ψ-Ω-Α1-Κ)	1011,12μ ²	(Ι-Π1-Ρ1-2-Υ-Τ-Σ-Φ)	174,37μ ²	(Κ-Ι-Σ-Τ-Υ-Φ-Χ-Ψ-Ω-Α1-Κ)	863,73μ ²
③	ΣΩΤΗΡΑΚΟΣ ΠΑΝΑΓΙΩΤΗΣ (100%)	ΚΟΛΙΑΤΣΟΥ 79 ΚΟΡΙΝΘΟΣ	(Φ-Υ-Ζ-Σ1-3-Γ1-Δ1-Ε1-Φ)	1008,76μ ²	(Υ-Ζ-Σ1-3-Γ1-Β1-Υ)	119,83μ ²	(Φ-Υ-Β1-Γ1-Δ1-Ε1-Φ)	888,93μ ²
④	ΣΩΤΗΡΑΚΟΣ ΠΑΝΑΓΙΩΤΗΣ (99%) ΖΕΡΒΑ ΚΩΝ/ΝΑ (1%)	ΚΟΛΙΑΤΣΟΥ 79 ΚΟΡΙΝΘΟΣ	(Δ1-Τ1-3-Τ1-Υ1-Η1-Θ1-Η1-Δ1)	1004,45μ ²	(Γ1-3-Τ1-Υ1-Η1-Ζ1-Γ1)	117,02μ ²	(Δ1-Γ1-Ζ1-Η1-Θ1-Η1-Δ1)	887,43μ ²

- Σημείωση**
- Δεν υπόκειται στις διατάξεις του Ν. 1337/83 και δεν οφείλει εισφορά σε γή και χρήμα.
 - Δεν διέχεται ρέυμα & ρεύμα Υ.Τ. ΔΕΗ εντός η πλησίον του οικοπέδου.
 - Το οικόπεδο απέχει από την θάλασσα απόσταση μεγαλύτερη από 800.00 m.
 - Τα όρια του οικοπέδου υποδείχθηκαν από τον ιδιοκτήτη.



μελέτες
κατασκευές

ΤΕΧΝΙΚΟ ΓΡΑΦΕΙΟ
ΚΑΛΟΜΑΛΟΣ ΚΩΝΣΤΑΝΤΙΝΟΣ
ΠΟΛΙΤΙΚΟΣ ΜΗΧΑΝΙΚΟΣ Ε.Μ.Π.
ΑΣΟΣ ΚΟΡΙΝΘΙΑΣ

ΤΗΛ, FAX: 27410-86257, ΚΙΝ. 6938941272, e-mail: k.kalomalos@yahoo.gr

ΕΡΓΟΔΟΤΕΣ: ΠΑΝΑΓΙΩΤΗΣ ΣΩΤΗΡΑΚΟΣ & ΠΡΟΫΠΟΛΟΓΙΣΜΟΥ ΤΗ
ΚΩΝ/ΝΑ ΖΕΡΒΑ αριθμ. 15004/12-01-2005
Πολύτιμο γραμμάτιο Απόκτησης Διοίκησης Πελοποννήσου

ΕΡΓΟ: ΑΠΟΤΥΠΩΣΗ ΟΙΚΟΠΕΔΩΝ

ΘΕΣΗ: Τ.Κ. ΜΠΟΛΑΤΙΟΥ, ΔΗΜΟΣ ΒΕΛΟΥ - ΒΟΧΑΣ

ΜΕΛΕΤΗΤΗΣ: ΚΩΝΣΤΑΝΤΙΝΟΣ ΚΑΛΟΜΑΛΟΣ
ΠΟΛΙΤΙΚΟΣ ΜΗΧΑΝΙΚΟΣ

ΘΕΜΑ:
Κύρωση δικτύου Κοινοχρήστων χώρων
Οικισμών στερουμένων ρυμοτομικού σχεδίου

ΚΑΙΜΑΚΑ: 1:500

ΧΡΟΝΟΣ ΜΕΛΕΤΗΣ: ΙΑΝΟΥΑΡΙΟΣ 2015

ΥΠΟΓΡΑΦΗ-ΣΦΡΑΓΙΔΑ

ΚΑΛΟΜΑΛΟΣ ΚΩΝΣΤΑΝΤΙΝΟΣ
ΔΙΠΛ. ΠΟΛΙΤΙΚΟΣ ΜΗΧΑΝΙΚΟΣ
ΕΠΙΧΕΙΡΗΣΗ ΜΕΤΕΓΧΕΙΡΟΥ ΠΟΛΥΤΕΧΝΕΙΟΥ
ΜΕΛΟΣ ΓΕ.Ε. ΑΡ.Φ.Ο.Σ.Σ. ΜΗΡΕΩΝ 95208
ΑΣΟΣ ΚΟΡΙΝΘΙΑΣ ΚΙΝ. 8538941272
ΤΗΛ. (27410) 87257, 50527

ΕΛΕΓΧΟΣ

ΘΕΩΡΗΘΗΚΕ ΟΣΕ ΠΡΟΣ ΤΟ
ΟΡΙΟ ΤΟΥ ΟΙΚΟΥ ΕΜΟΥ

Κορινθός

ΠΗΛ. ΖΑΧΑΡΙΑ
ΠΟΛΙΤΙΚΟΣ ΜΗΧΑΝΙΚΟΣ

Αριθμ. 13581/454 (2)
Κύρωση του δικτύου κοινοχρήστων χώρων σύμφωνα με το αρθ. 35 του Ν. 3937/2011, σε τμήμα του οικισμού «Βραχάτι» του Δήμου Βέλου-Βόχας.

Ο ΑΣΚΩΝ ΚΑΘΗΚΟΝΤΑ ΓΕΝΙΚΟΥ ΓΡΑΜΜΑΤΕΑ
ΑΠΟΚΕΝΤΡΩΜΕΝΗΣ ΔΙΟΙΚΗΣΗΣ
ΠΕΛΟΠΟΝΝΗΣΟΥ, ΔΥΤΙΚΗΣ ΕΛΛΑΔΑΣ ΚΑΙ ΙΟΝΙΟΥ

Έχοντας υπόψη:

1. Τις διατάξεις του Ν.Δ. 17-7-1923 «Περί σχεδίων πόλεων κ.λπ.» (ΦΕΚ 228/Α'/1923).
2. Τις διατάξεις του Ν. 3852/2010 «Νέα Αρχιτεκτονική της Αυτοδιοίκησης και της Αποκεντρωμένης Διοίκησης - Πρόγραμμα Καλλικράτης» (ΦΕΚ 87/Α'/2010).
3. Τις διατάξεις του Π.δ. 139/2010 «Οργανισμός της Αποκεντρωμένης Διοίκησης Πελοποννήσου - Δυτικής Ελλάδας και Ιονίου» (ΦΕΚ 232Α'/27.12.2010).
4. Τις διατάξεις του άρθρου 42 παρ.5, εδάφιο β του Ν. 1337/1983 «Επέκταση των πολεοδομικών σχεδίων Οικιστική Ανάπτυξη και σχετικές ρυθμίσεις» (ΦΕΚ 33/Α'/1983).
5. Τις διατάξεις του άρθρου 6 του Π.δ. 24-4-1985 «Τρόπος καθορισμού ορίων οικισμών της χώρας κ.λπ.» (ΦΕΚ 181/Δ'/1985).
6. Τις διατάξεις του άρθρου 35 του Ν. 3937/2011 «Διατήρηση της βιοποικιλότητας και άλλες διατάξεις» (ΦΕΚ 60Α'/31-3-2011).
7. Την αριθμ. 1828/2008 απόφαση του ΣτΕ.
8. Την αριθμ. 39608/14-9-2011 (ΦΕΚ 2200/Β/30-9-2011), απόφαση του ΥΠΕΚΑ.
9. Την αριθμ. 31168/12/21-6-2012 εγκύκλιο ΥΠΕΚΑ.
10. Τις διατάξεις του Ν.4164/2013 «Συμπλήρωση των διατάξεων περί Εθνικού Κτηματολογίου και άλλες ρυθμίσεις» (ΦΕΚ 156 Α'/09-07-2013).
11. Τις διατάξεις του Ν. 4258/14-4-2014 «Διαδικασία οριοθέτησης και ρυθμίσεις θεμάτων για τα υδατορέματα - ρυθμίσεις Πολεοδομικής νομοθεσίας και άλλες διατάξεις» (ΦΕΚ 94 Α'/14-04-2014).
12. Τις διατάξεις του Ν. 4315/24-12-2014 «Πράξεις εισφοράς σε γη και σε χρήμα - Ρυμοτομικές απαλλοτριώσεις» (ΦΕΚ 269 Α'/24-12-2014).
13. Τις διατάξεις του Ν. 4257/2014 (ΦΕΚ 93/Α'/14-4-2014) και ειδικότερα το άρθρο 56.
14. Την πράξη 4 του Υπουργικού Συμβουλίου της 06.02.2015
15. Το αριθμ. ΦΕΚ 827/Δ'/16.11.1988, περί καθορισμού ορίων και όρων δόμησης του οικισμού Βραχατίου Κορινθίας.
16. Το αριθμ. ΦΕΚ 928/Δ'/7.11.19995, περί καθορισμού ελαχίστου πλάτους νέων δρόμων στην Κοινότητα Βραχατίου Ν. Κορινθίας.
17. Την αριθμ. 10378/12-6-2014 αίτηση των Παπαγεωργίου Βασιλείου του Δημητρίου, Παπαγεωργίου Δημητρίου του Βασιλείου, Παπαγεωργίου Ιωάννη του Βασιλείου, Παπαγεωργίου Σωτηρίου του Δημητρίου, Παπαγεωργίου Ελένης του Σωτηρίου. Παπαγεωργίου Δημητρίου του Σωτηρίου και Παπαδιά Δημητρίου του Αριστείδη.
18. Την αριθμ. 102/2014 απόφαση Δημοτικού Συμβουλίου Δήμου Βέλου - Βόχας.
19. Την αριθμ. 18963/25-6-1991 παραχώρηση τμήματος οικοπέδου σε κοινή χρήση Συμβολαιογράφου Βραχατίου Παναγιώτη Πούλου η οποία έχει μεταγραφεί στο Α' Υποθηκοφυλακείο Κορίνθου στον τόμο 416 με αριθμό 54, 55 και 56.

20. Την αριθμ. 23545/5-3-2003 παραχώρηση τμήματος οικοπέδου σε κοινή χρήση Συμβολαιογράφου Σικυώνος Ιωάννη Καλαχάνη η οποία έχει μεταγραφεί στο Α' Υποθηκοφυλακείο Κορίνθου στον τόμο 510 με αριθμό 88.

21. Την αριθμ. 102/10-7-2008 πράξης παραχώρησης εδαφικών λωρίδων σε κοινή χρήση Συμβολαιογράφου Δερβενίου Σοφίας Στεφανοπούλου - Τέσση η οποία πρόκειται να μεταγραφεί κατά τα οριζόμενα στο αρθ. 10 παρ. 6 του Ν. 4164/2013 (ΦΕΚ 156/Α'/9-7-2013).

22. Την αριθμ. 104/10-7-2008 πράξης παραχώρησης εδαφικών λωρίδων σε κοινή χρήση Συμβολαιογράφου Δερβενίου Σοφίας Στεφανοπούλου - Τέσση η οποία πρόκειται να μεταγραφεί κατά τα οριζόμενα στο αρθ. 10 παρ. 6 του Ν. 4164/2013 (ΦΕΚ 156/Α'/9-7-2013).

23. Το απόσπασμα από το αριθμ. 9/57/9-8-1980 πρακτικό συνεδρίασης Κοινοτικού Συμβουλίου Βραχατίου περί αναγκαστικής απαλλοτρίωσης ακινήτου προς διάνοιξη Κοινοτικού δρόμου.

24. Την αριθμ. 839/20-2-2003 έγκριση παραχώρησης σε κοινή χρήση διεύθυνσης ΧΩ.ΠΟ.ΠΕ. Ν.Α. Κορινθίας.

25. Την αριθμ. 351/1988 άδεια οικοδομής Δ/νσης Πολεοδομίας, Χωροταξίας και Περ/ντος Ν.Α. Κορινθίας συνοδευόμενη από τοπογραφικό διάγραμμα.

26. Την αριθμ. 1378/1990 άδεια οικοδομής Δ/νσης Πολεοδομίας, Χωροταξίας και Περ/ντος Ν.Α. Κορινθίας συνοδευόμενη από τοπογραφικό διάγραμμα.

27. Την αριθμ. 263/1991 άδεια οικοδομής Δ/νσης Πολεοδομίας, Χωροταξίας και Περ/ντος Ν.Α. Κορινθίας συνοδευόμενη από τοπογραφικό διάγραμμα.

28. Την αριθμ. 217/1992 άδεια οικοδομής Δ/νσης Πολεοδομίας, Χωροταξίας και Περ/ντος Ν.Α. Κορινθίας συνοδευόμενη από τοπογραφικό διάγραμμα.

29. Την αριθμ. 359/1995 άδεια οικοδομής Δ/νσης Πολεοδομίας, Χωροταξίας και Περ/ντος Ν.Α. Κορινθίας συνοδευόμενη από τοπογραφικό διάγραμμα.

30. Την αριθμ. 350/2001 άδεια οικοδομής Δ/νσης Πολεοδομίας, Χωροταξίας και Περ/ντος Μ.Α. Κορινθίας συνοδευόμενη από τοπογραφικό διάγραμμα.

31. Την αριθμ. 351/2001 άδεια οικοδομής Δ/νσης Πολεοδομίας, Χωροταξίας και Περ/ντος Ν.Α. Κορινθίας συνοδευόμενη από τοπογραφικό διάγραμμα.

32. Την αριθμ. 503/2001 άδεια οικοδομής Δ/νσης Πολεοδομίας, Χωροταξίας και Περ/ντος Ν.Α. Κορινθίας συνοδευόμενη από τοπογραφικό διάγραμμα.

33. Την αριθμ. 864/2001 άδεια οικοδομής Δ/νσης Πολεοδομίας, Χωροταξίας και Περ/ντος Ν.Α. Κορινθίας συνοδευόμενη από τοπογραφικό διάγραμμα.

34. Την αριθμ. 267/2003 άδεια οικοδομής Δ/νσης Πολεοδομίας, Χωροταξίας και Περ/ντος Ν.Α. Κορινθίας συνοδευόμενη από τοπογραφικό διάγραμμα.

35. Την αριθμ. 1199/2004 άδεια οικοδομής Δ/νσης Πολεοδομίας, Χωροταξίας και Περ/ντος Ν.Α. Κορινθίας συνοδευόμενη από τοπογραφικό διάγραμμα.

36. Την αριθμ. 841/2008 άδεια οικοδομής Δ/νσης Πολεοδομίας, Χωροταξίας και Περ/ντος Ν.Α. Κορινθίας συνοδευόμενη από τοπογραφικό διάγραμμα.

37. Τα αναρτηθέντα στο Δημοτικό Κατάστημα Ζευγολατιού και Βραχατίου και στην ιστοσελίδα του Δήμου Βέλου Βόχας φωτοαντίγραφα τοπογραφικά διαγράμματος συνοδευόμενο από τα αποδεικτικά θυροκόλλησης.

38. Τα φύλλα των εφημερίδων «Κορινθιακή Ημέρα» και «Ημερησία Κορίνθου», στα οποία δημοσιεύτηκε η ανακοίνωση για την κύρωση.

39. Το γεγονός ότι δεν υπεβλήθη καμία ένσταση, σύμφωνα με την 20223/8-12-2014 βεβαίωση Αντιδημάρχου Δήμου Βέλου - Βόχας.

40. Την αριθμ. 173438 αεροφωτογραφία ΟΚΧΕ έτους 1985 και κλίμακας 1:2.000.

41. Το από Αύγουστο 2014 και με κλίμακα 1:2.000 διάγραμμα απόδοσης γεωμετρικής ταυτότητας κοινοχρήστων χώρων του Πολιτικού Μηχανικού Ιωάννη Πολίτη.

42. Την από Αύγουστο 2014 Τεχνική Έκθεση του Πολιτικού Μηχανικού Ιωάννη Πολίτη.

43. Το αριθμ. 4019/3-2-2015 έγγραφο της Δ/σης Πολεοδομίας Αστικής Ανάπτυξης και Περιβάλλοντος του Δήμου Κορινθίων.

44. Το γεγονός ότι από τις κανονιστικές διατάξεις της παρούσας πράξης δεν προκαλείται δαπάνη εις βάρος του κρατικού προϋπολογισμού και του οικείου ΟΤΑ, αποφασίζουμε:

1. Την κύρωση του υφιστάμενου δικτύου κοινοχρήστων χώρων σύμφωνα με το αρθ. 35 του Ν. 3937/2011 (ΦΕΚ 60/Α΄/31-3-2011), στο τμήμα του οικισμού «Βραχατίου» Δήμου Βέλου Βόχας, που οριοθετείται Βόρεια (Β) κατά τμήματα από την γραμμή 01-02 όπου 01 και 02 είναι

σημεία επί της οδού 1. Μπούλια και της παρόδου Αρχ. Μακαρίου, Ανατολικά (Α) και κατά τμήματα από τις δημοτικές οδούς Βαλαωρίτου και πάροδο Αρχ. Μακαρίου, Νότια (Ν) από ιδιοκτησία Ο.Σ.Ε. (σιδηροδρομική γραμμή) και Δυτικά (Δ) από την δημοτική οδό 1. Μπούλια προϋφιστάμενη του 1985, όπως αυτό αποτυπώνεται στο με χρονολογία Αύγουστος 2014 και κλίμακα 1:2.000 διάγραμμα απόδοσης γεωμετρικής ταυτότητας κοινοχρήστων χώρων του Πολιτικού Μηχανικού Ιωάννη Πολίτη, το οποίο θεωρείται από τον Προϊστάμενο της Δ/σης ΠΕ.ΧΩ.ΣΧ. Πελ/σου και αποτελεί αναπόσπαστο τμήμα της παρούσας απόφασης.

2. Η ισχύς της παρούσας αρχίζει από τη δημοσίευσή της στην Εφημερίδα της Κυβερνήσεως.

Η απόφαση αυτή μαζί με το συνημμένο Διάγραμμα να δημοσιευθεί στην Εφημερίδα της Κυβερνήσεως.

Τρίπολη, 19 Μαΐου 2015

Ο Ασκών καθήκοντα Γενικού Γραμματέα
Αποκεντρωμένης Διοίκησης
ΔΙΟΝΥΣΙΟΣ ΠΑΝΑΓΙΩΤΟΠΟΥΛΟΣ

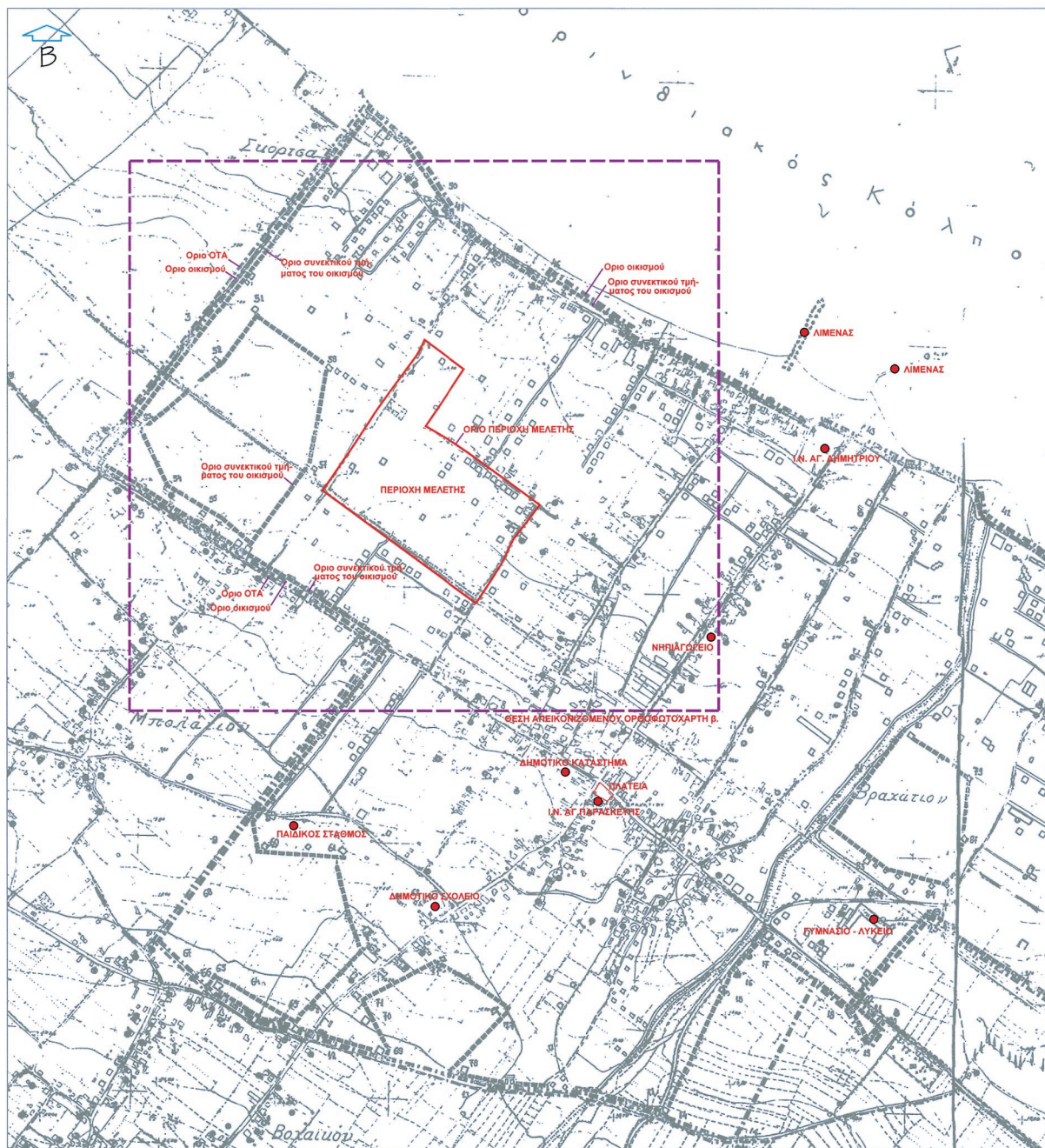

α. ΕΓΓΕΚΡΙΜΕΝΑ ΟΡΙΑ ΟΙΚΙΣΜΟΥ ΒΡΑΧΑΤΙΟΥ ΚΟΡΙΝΘΙΑΣ
ΚΑ. 1:5000

ΕΘΝΙΚΟ ΤΥΠΟΓΡΑΦΕΙΟ
Για τεχνικούς λόγους στο σχεδιάγραμμα,
έγινε σμίκρυνση, κατά ποσοστό **39%**



Β. ΟΡΘΟΦΩΤΟΧΑΡΤΗΣ ΠΕΡΙΟΧΗΣ Δ.Κ. ΒΡΑΧΑΤΙΟΥ ΔΗΜΟΥ ΒΕΛΟΥ-ΒΟΧΑΣ
Κλ. 1:2000



1. ΠΙΝΑΚΑΣ ΕΓΓΡΑΦΩΝ ΓΙΑ ΤΟΝ ΟΙΚΙΣΜΟ ΒΡΑΧΑΤΙΟΥ ΚΟΡΙΝΘΙΑΣ

ΕΓΓΡΑΦΟ	ΑΡΙΘΜΟΣ	ΗΜΕΡΟΜΗΝΙΑ ΕΚΔΟΣΗΣ	ΕΚΔΟΥΣΑ ΑΡΧΗ	ΦΕΚ
Καθορισμός ορίων και όρων δόμησης στον οικισμό Βραχατίου του Ν. Κορινθίας	8010	08.11.1988	Νομάρχης Κορινθίας	827 Δ /16.11.1988
Καθορισμός ελαχίστου πλάτους νέων οδών στην Κοινότητα Βραχατίου Νομού Κορινθίας	3314	---	Νομάρχης Κορινθίας	928 Δ /07.11.1995

2. ΠΙΝΑΚΑΣ ΣΥΜΒΟΛΑΙΟΓΡΑΦΙΚΩΝ ΠΡΑΞΕΩΝ ΚΑΙ ΆΛΛΩΝ ΕΓΓΡΑΦΩΝ ΚΟΙΝΟΧΡΗΣΤΩΝ ΧΩΡΩΝ

α.α.	ΕΓΓΡΑΦΟ ΠΡΑΞΗΣ	ΑΡΙΘΜΟΣ	ΗΜΕΡΟΜΗΝΙΑ ΕΚΔΟΣΗΣ	ΕΚΔΟΥΣΑ ΑΡΧΗ	ΜΕΤΑΓΡΑΦΗ ΠΡΑΞΗΣ ΣΤΟ Α ΥΠΟΘΗΚΟΦΥΛΑΚΕΙΟ ΚΟΡΙΝΘΟΥ			ΣΗΜΑΝΣΗ ΕΠΙ ΤΟΥ ΔΙΑΓΡΑΜΜΑΤΟΣ	ΠΑΡΑΤΗΡΗΣΕΙΣ
					ΗΜΕΡΟΜΗΝΙΑ	ΤΟΜΟΣ	ΑΡΙΘΜΟΣ		
1	ΠΡΑΞΕΙΣ ΠΑΡΑΧΩΡΗΣΗΣ ΕΔΑΦΙΚΩΝ ΛΟΡΙΑΔΩΝ ΣΤΗΝ ΚΟΙΝΗ ΧΡΗΣΗ	102	10.07.2008	ΣΥΜΒΟΛΑΙΟΓΡΑΦΟΣ ΔΕΡΒΕΝΙΟΥ ΣΟΦΙΑ ΚΥΡ. ΤΕΣΣΗ	ΑΜΕΤΑΓΡΑΦΗ			A-B	
2	ΠΡΑΞΕΙΣ ΠΑΡΑΧΩΡΗΣΗΣ ΕΔΑΦΙΚΩΝ ΛΟΡΙΑΔΩΝ ΣΤΗΝ ΚΟΙΝΗ ΧΡΗΣΗ	104	10.07.2008	ΣΥΜΒΟΛΑΙΟΓΡΑΦΟΣ ΔΕΡΒΕΝΙΟΥ ΣΟΦΙΑ ΚΥΡ. ΤΕΣΣΗ	ΑΜΕΤΑΓΡΑΦΗ			Γ-Δ	
3	ΠΑΡΑΧΩΡΗΣΗ ΤΜΗΜΑΤΟΣ ΟΙΚΟΠΕΔΟΥ ΣΕ ΚΟΙΝΗ ΧΡΗΣΗ	23545	05.03.2003	ΣΥΜΒΟΛΑΙΟΓΡΑΦΟΣ ΣΙΚΥΩΝΟΣ ΙΩΑΝΝΗ ΠΑΝ. ΚΑΛΑΧΑΝΗ	07.03.2003	510	88	E-Z	
4	ΠΡΑΞΗ ΠΑΡΑΧΩΡΗΣΗΣ ΔΙΟΔΟΥ ΚΟΙΝΗΣ ΧΡΗΣΗΣ ΚΟΙΝΟΤΙΚΗΣ	18963	25.06.1991	ΣΥΜΒΟΛΑΙΟΓΡΑΦΟΣ ΒΡΑΧΑΤΙΟΥ ΚΩΝΣΤΑΝΤΙΝΟΣ ΠΑΝ. ΠΟΥΛΛΟΣ	09.07.1991	410	54,55,56	H-Θ	
5	ΠΡΟΤΑΣΕΙΣ ΔΥΟ (2) ΔΟΡΕΩΝ "ΕΝ ΖΩΗ" ΕΔΑΦΙΚΩΝ ΛΟΡΙΑΔΩΝ ΓΙΑ ΔΗΜΙΟΥΡΓΙΑ ΚΟΙΝΟΧΡΗΣΤΗΣ ΚΟΙΝΟΤΙΚΗΣ ΟΔΟΥ	5232	05.09.1990	ΣΥΜΒΟΛΑΙΟΓΡΑΦΟΣ ΚΟΡΙΝΘΟΥ ΙΩΑΝΝΗΣ ΚΩΝ. ΤΖΕΛΕΠΗΣ	12.09.1990	407	129,130,131	I-K	
6	ΔΟΡΕΑ ΕΝ ΖΩΗ ΔΥΟ (2) ΙΔΙΟΧΡΗΣΤΩΝ ΧΩΡΩΝ ΠΡΟΣ ΤΗΝ ΚΟΙΝΟΤΗΤΑ ΒΡΑΧΑΤΙΟΥ ΚΟΡΙΝΘΙΑΣ ΓΙΑ ΔΗΜΙΟΥΡΓΙΑ ΚΟΙΝΟΧΡΗΣΤΗΣ ΟΔΟΥ	6233	13.03.1992	ΣΥΜΒΟΛΑΙΟΓΡΑΦΟΣ ΚΟΡΙΝΘΟΥ ΙΩΑΝΝΗΣ ΚΩΝ. ΤΖΕΛΕΠΗΣ	15.04.1992	422	26,27,28,29,30,31	Λ-M	
7	ΑΠΟΦΑΣΗ ΚΟΙΝΟΤΙΚΟΥ ΣΥΜΒΟΥΛΙΟΥ ΒΡΑΧΑΤΙΟΥ ΚΟΡΙΝΘΙΑΣ, "ΑΝΑΓΚΑΣΤΙΚΗ ΑΠΑΛΛΟΤΡΙΩΣΗ ΑΚΙΝΗΤΟΥ ΠΡΟΣ ΔΙΑΝΟΜΗ ΚΟΙΝΟΤΙΚΟΥ ΔΡΟΜΟΥ	53	09.08.1989	ΚΟΙΝΟΤΗΤΑ ΒΡΑΧΑΤΙΟΥ ΚΟΡΙΝΘΙΑΣ				M-N	ΑΠΑΛΛΟΤΡΙΩΣΗ ΜΕ ΔΗΜΟΣΙΕΥΣΗ ΣΤΑ ΦΕΚ 301Δ/1990 ΚΑΙ ΦΕΚ 767Δ/1991

3. ΠΙΝΑΚΑΣ ΟΙΚΟΠΕΔΩΝ ΜΕ ΠΡΟΣΩΠΟ ΣΤΟΥΣ ΚΟΙΝΟΧΡΗΣΤΟΥΣ ΧΩΡΟΥΣ

ΠΡΑΞΗ	ΣΗΜΕΙΟ	ΚΩΔΙΚΟΣ ΑΚΙΝΗΤΟΥ ΕΘΝΙΚΟΥ ΚΤΗΜΑΤΟΛΟΓΙΟΥ (ΚΑΕΚ)	ΠΡΑΞΗ	ΣΗΜΕΙΟ	ΚΩΔΙΚΟΣ ΑΚΙΝΗΤΟΥ ΕΘΝΙΚΟΥ ΚΤΗΜΑΤΟΛΟΓΙΟΥ (ΚΑΕΚ)
1	1.1	280180108132	5	5.1	280180105073
	1.2	280180108916		5.2	280180105075
	1.3	280180108917		5.3	280180105074
	1.4	280180108918		5.4	280180105072
	1.5	280180108919		5.5	280180105076
	1.6	280108108928		5.6	280180105077
	1.7	280180108929		5.7	280180105078
	1.8	280180108930		5.8	280180105079
2	1.9	280180108931	5	5.9	280180105081
	2.1	280180108924		5.10	280180105082
	2.2	280180108925		5.11	280180105023
	2.3	280180108926		5.12	280180105046
	2.4	280180108927		5.13	280180105045
	2.5	280180108920		5.14	280180105048
	2.6	280180108921		5.15	280180105044
	2.7	280180108922		5.16	280180105041
3	3.1	280180108111	6	6.1	280180105021
	4.1	280180108095		5.19	280180105043
	4.2	280180108094		5.20	280180105021
4	4.3	280180108096	7	5.21	280180105049
	4.4	280180108091			
	4.5	280180108092			
	4.6	280180108101			

Συνολικός αριθμός οικοπέδων 46 (Σάραντα έξι)

ΥΠΟΜΝΗΜΑ

- Οριο Δ.Κ. Βραχατίου
- ΟΡΙΟ ΟΙΚΙΣΜΟΥ
- ΟΡΙΟ ΣΥΝΕΚΤΙΚΟΥ ΤΜΗΜΑΤΟΣ ΤΟΥ ΟΙΚΙΣΜΟΥ
- ΟΡΙΑ ΠΕΡΙΟΧΗΣ ΜΕΛΕΤΗΣ
- ΣΗΜΕΙΑ ΠΕΡΙΟΧΗΣ ΜΕΛΕΤΗΣ
- ΤΜΗΜΑΤΑ ΟΔΙΚΟΥ ΔΙΚΤΥΟΥ ΚΟΙΝΟΧΡΗΣΤΩ ΧΩΡΩΝ ΠΡΟΥΠΑΡΧΟΝΤΕΣ ΤΟΥ 1985 ΠΛΑΤΟΥΣ ΜΕΓΑΛΥΤΕΡΟΥ ΤΩΝ 4 ΜΕΤΡΩΝ
- ΤΜΗΜΑΤΑ ΟΔΙΚΟΥ ΔΙΚΤΥΟΥ ΚΟΙΝΟΧΡΗΣΤΩ ΧΩΡΩΝ ΠΡΟΥΠΑΡΧΟΝΤΕΣ ΤΟΥ 1985 ΠΛΑΤΟΥΣ ΜΙΚΡΟΤΕΡΟΥ ΤΩΝ 4 ΜΕΤΡΩΝ
- Ⓢ ΑΡΙΘΜΗΣΗ ΚΟΙΝΟΧΡΗΣΤΟΥ ΧΩΡΟΥ ΠΡΟΣ ΚΥΡΩΣΗ
- ΤΜΗΜΑΤΑ ΟΔΙΚΟΥ ΔΙΚΤΥΟΥ ΚΟΙΝΟΧΡΗΣΤΩ ΧΩΡΩΝ ΜΕΤΑΓΕΝΕΣΤΕΡΟΙ ΤΟΥ 1985 ΜΕ ΠΡΑΞΗ ΠΑΡΑΧΩΡΗΣΗΣ ή ΑΠΑΛΛΟΤΡΙΩΜΕΝΟΙ
- Ⓢ ΣΗΜΑΝΣΗ ΟΙΚΟΠΕΔΩΝ ΜΕ ΠΡΟΣΩΠΟ ΣΤΟΝ ΠΡΟΣ ΚΥΡΩΣΗ ΚΟΙΝΟΧΡΗΣΤΟ ΧΩΡΟ
- Ⓢ ΣΗΜΑΝΣΗ ΤΜΗΜΑΤΩΝ ΠΡΟΣ ΚΥΡΩΣΗ ΚΟΙΝΟΧΡΗΣΤΟΥ ΧΩΡΟΥ
- ΣΗΜΑΝΣΗ ΣΗΜΕΙΩΝ ΑΝΑΦΟΡΑΣ

4. ΣΥΝΤΕΤΑΓΜΕΝΕΣ ΣΗΜΕΙΩΝ ΠΕΡΙΟΧΗΣ ΜΕΛΕΤΗΣ

α/α	X (μ)	Y (μ)
01	394287.55	4202151.98
02	394356.30	4202101.30

Η εγγραφή των μετρήσεων έγινε από το σημείο Π28018032 του αστικού δικτύου του Κτηματολογίου (395325.829,4201884.119)

ΕΡΓΟΔΟΤΕΣ	ΠΑΠΑΓΕΩΡΓΙΟΥ ΔΗΜ. ΒΑΣΙΛΕΙΟΣ ΠΑΠΑΓΕΩΡΓΙΟΥ ΒΑΣ. ΔΗΜΗΤΡΙΟΣ ΠΑΠΑΓΕΩΡΓΙΟΥ ΒΑΣ. ΙΩΑΝΝΗΣ ΠΑΠΑΓΕΩΡΓΙΟΥ ΔΗΜ. ΣΩΤΗΡΙΟΣ ΠΑΠΑΓΕΩΡΓΙΟΥ ΣΩΤ. ΕΛΕΝΗ ΠΑΠΑΓΕΩΡΓΙΟΥ ΣΩΤ. ΔΗΜΗΤΡΙΟΣ ΠΑΠΑΔΙΑΣ ΑΡ. ΔΗΜΗΤΡΙΟΣ
ΕΡΓΟ	ΚΥΡΩΣΗ ΥΦΙΣΤΑΜΕΝΟΥ ΚΟΙΝΟΧΡΗΣΤΟΥ ΧΩΡΟΥ (αρθρο 35, v.3037/2011)
ΘΕΣΗ	ΠΕΡΙΦΕΡΕΙΑ ΠΕΛΟΠΟΝΝΗΣΟΥ, Π.Ε. ΚΟΡΙΝΘΙΑΣ Δ.Κ. ΒΡΑΧΑΤΙΟΥ ΔΗΜΟΥ ΒΕΛΟΥ-ΒΟΧΑΣ
ΜΕΛΕΤΗΤΗΣ	ΠΟΛΙΤΗΣ ΙΩΑΝΝΗΣ Πολιτικός Μηχανικός Α.Π.Θ.
Θεμα Σχεδίου	ΔΙΑΓΡΑΜΜΑ ΑΠΟΔΟΣΗΣ ΓΕΩΜΕΤΡΙΚΗΣ ΤΑΥΤΟΤΗΤΑΣ ΚΟΙΝΟΧΡΗΣΤΩΝ ΧΩΡΩΝ
Κλίμαξ 1:2000	Χρονος Μελετης ΑΥΓΟΥΣΤΟΣ 2014
Ο Μηχανικός	<p>Το παρόν συνοδεύει την αριθμ/15581/454 απόφαση Γενικού Γραμματέα Αποκεντρωμένης Διοίκησης Πελοποννήσου, Περιφέρειας Ελλάδας & Ιονίων Νήσων, Ο ΠΡΟΪΣΤΑΜΕΝΟΣ ΠΕΡΙΠΤΩΣ & ΚΑΘ' ΕΞΕΛ. ΠΕΛΟΠΟΥ</p> <p>ΙΩΑΝΝΗΣ ΧΡ. ΠΟΛΙΤΗΣ ΔΙΔΑΚΤΟΡΟΣ ΠΟΛΙΤΙΚΟΣ ΜΗΧΑΝΙΚΟΣ ΑΡΧΙΤΕΚΤΟΝΟ ΠΡΟΪΣΤΑΜΕΝΟΣ ΒΕΣΙΛΟΜΗΝΕΣ ΜΕΛΟΣ Τ.Ε.Ε. ΑΡΙΘΜΟΣ ΠΡΩΤΟΚΟΛΛΟΥ 55681 Π.Ε.Σ. ΚΟΡΙΝΘΟΣ - ΒΛΕΠΟΥ ΒΡΑΧΑΤΙ Τ. 27410 51910</p> <p>Γεωτεχνικό Γραφείο ΚΑΡΕΛΑΣ ΣΤΑΥΡΟΣ Βραχάτι τηλ. 27410*51910</p>

ΕΘΝΙΚΟ ΤΥΠΟΓΡΑΦΕΙΟ
ΕΦΗΜΕΡΙΣ ΤΗΣ ΚΥΒΕΡΝΗΣΕΩΣ

ΤΙΜΗ ΠΩΛΗΣΗΣ ΦΥΛΛΩΝ ΤΗΣ ΕΦΗΜΕΡΙΔΑΣ ΤΗΣ ΚΥΒΕΡΝΗΣΕΩΣ

Σε έντυπη μορφή:

- Για τα Φ.Ε.Κ. από 1 έως 16 σελίδες σε 1 € προσαυξανόμενη κατά 0,20 € για κάθε επιπλέον οκτασέλιδο ή μέρος αυτού.
- Για τα φωτοαντίγραφα Φ.Ε.Κ. σε 0,15 € ανά σελίδα.

Σε μορφή DVD/CD:

Τεύχος	Ετήσια έκδοση	Τριμηνιαία έκδοση	Μηνιαία έκδοση	Τεύχος	Ετήσια έκδοση	Τριμηνιαία έκδοση	Μηνιαία έκδοση
Α'	150 €	40 €	15 €	Α.Α.Π.	110 €	30 €	-
Β'	300 €	80 €	30 €	Ε.Β.Ι.	100 €	-	-
Γ'	50 €	-	-	Α.Ε.Δ.	5 €	-	-
Υ.Ο.Δ.Δ.	50 €	-	-	Δ.Δ.Σ.	200 €	-	20 €
Δ'	110 €	30 €	-	Α.Ε.-Ε.Π.Ε.	-	-	100 €

- Η τιμή πώλησης μεμονωμένων Φ.Ε.Κ. σε μορφή cd-rom από εκείνα που διατίθενται σε ψηφιακή μορφή και μέχρι 100 σελίδες, σε 5 € προσαυξανόμενη κατά 1 € ανά 50 σελίδες.

ΕΤΗΣΙΕΣ ΣΥΝΔΡΟΜΕΣ Φ.Ε.Κ.

Τεύχος	Έντυπη μορφή	Τεύχος	Έντυπη μορφή	Τεύχος	Έντυπη μορφή
Α'	225 €	Δ'	160 €	Α.Ε.-Ε.Π.Ε.	2.250 €
Β'	320 €	Α.Α.Π.	160 €	Δ.Δ.Σ.	225 €
Γ'	65 €	Ε.Β.Ι.	65 €	Α.Σ.Ε.Π.	70 €
Υ.Ο.Δ.Δ.	65 €	Α.Ε.Δ.	10 €	Ο.Π.Κ.	-

- Το τεύχος Α.Σ.Ε.Π. (έντυπη μορφή) θα αποστέλλεται σε συνδρομητές ταχυδρομικά, με την επιβάρυνση των 70 €, ποσό το οποίο αφορά τα ταχυδρομικά έξοδα.

- Η καταβολή γίνεται σε όλες τις Δημόσιες Οικονομικές Υπηρεσίες (Δ.Ο.Υ.). Το πρωτότυπο διπλότυπο (έγγραφο αριθμ. πρωτ. 9067/28.2.2005 2η Υπηρεσία Επιτρόπου Ελεγκτικού Συνεδρίου) με φροντίδα των ενδιαφερομένων, πρέπει να αποστέλλεται ή να κατατίθεται στο Εθνικό Τυπογραφείο (Καποδιστριαύ 34, Τ.Κ. 104 32 Αθήνα).
- Σημειώνεται ότι φωτοαντίγραφα διπλοτύπων, ταχυδρομικές Επιταγές για την εξόφληση της συνδρομής, δεν γίνονται δεκτά και θα επιστρέφονται.
- Οι οργανισμοί τοπικής αυτοδιοίκησης, τα νομικά πρόσωπα δημοσίου δικαίου, τα μέλη της Ένωσης Ιδιοκτητών Ημερησίου Τύπου Αθηνών και Επαρχίας, οι τηλεοπτικοί και ραδιοφωνικοί σταθμοί, η Ε.Σ.Η.Ε.Α, τα τριτοβάθμια συνδικαλιστικά όργανα και οι τριτοβάθμιες επαγγελματικές ενώσεις δικαιούνται έκπτωσης πενήντα τοις εκατό (50%) επί της ετήσιας συνδρομής.
- Το ποσό υπέρ Τ.Α.Π.Ε.Τ. (5% επί του ποσού συνδρομής), καταβάλλεται ολόκληρο (Κ.Α.Ε. 3512) και υπολογίζεται πριν την έκπτωση.
- Στην Ταχυδρομική συνδρομή του τεύχους Α.Σ.Ε.Π. δεν γίνεται έκπτωση.

Πληροφορίες για δημοσιεύματα που καταχωρίζονται στα Φ.Ε.Κ. στο τηλ.: 210 5279000.

Φωτοαντίγραφα παλαιών Φ.Ε.Κ.: τηλ.: 210 8220885.

Τα φύλλα όλων των τευχών της Εφημερίδας της Κυβερνήσεως διατίθενται δωρεάν σε ηλεκτρονική μορφή από την ιστοσελίδα του Εθνικού Τυπογραφείου (www.et.gr)

Ηλεκτρονική Διεύθυνση: <http://www.et.gr> - e-mail: webmaster.et@et.gr

ΟΙ ΥΠΗΡΕΣΙΕΣ ΕΞΥΠΗΡΕΤΗΣΗΣ ΠΟΛΙΤΩΝ ΛΕΙΤΟΥΡΓΟΥΝ ΚΑΘΗΜΕΡΙΝΑ ΑΠΟ 08:00 ΜΕΧΡΙ 13:30



* 1 5 0 0 1 2 8 2 9 0 6 1 5 0 0 1 2 *

ΑΠΟ ΤΟ ΕΘΝΙΚΟ ΤΥΠΟΓΡΑΦΕΙΟ

ΚΑΠΟΔΙΣΤΡΙΑΥ 34 * ΑΘΗΝΑ 104 32 * ΤΗΛ. 210 52 79 000 * FAX 210 52 21 004