



ΕΦΗΜΕΡΙΔΑ ΤΗΣ ΚΥΒΕΡΝΗΣΕΩΣ

ΤΗΣ ΕΛΛΗΝΙΚΗΣ ΔΗΜΟΚΡΑΤΙΑΣ

ΤΕΥΧΟΣ ΤΕΤΑΡΤΟ

Αρ. Φύλλου 121

18 Μαΐου 2016

ΠΕΡΙΕΧΟΜΕΝΑ

ΑΠΟΦΑΣΕΙΣ

Κήρυξη ως αναδασωτέας διακατεχόμενης έκτασης δασικού χαρακτήρα της παρ. 1 του άρθρου 3 του Ν. 998/1979, όπως τροποποιήθηκε και ισχύει συνολικού εμβαδού χιλίων εκατόν ογδόντα ενός τετραγωνικών μέτρων (1181 τ.μ.) στη θέση «Κλιμάκι» περιφέρειας Δ.Κ. Λουτρών Αιδηψού της Δ.Ε. Αιδηψού του Δήμου Ιστιαίας-Αιδηψού Ν. Ευβοίας.

Κήρυξη ως αναδασωτέας δημοτικής έκτασης δάσους, εμβαδού 54.591,21 τ.μ. στην δασική θέση «Άσπρα Χώματα» της Δημοτικής Κοινότητας Καβάλας του Δήμου Καβάλας, της Περιφερειακής Ενότητας Καβάλας.

Μερική ανάκληση της υπ' αριθ. 2054/7-11-1989 (Φ.Ε.Κ. 705/Δ' /1989) απόφασης Νομάρχη Κορινθίας, σύμφωνα με την οποία κηρύχθηκε ως «αναδασωτέα» λόγω πυρκαγιάς, έκταση συνολικού εμβαδού 17.460 στρεμμάτων, στη θέση «Βαγιάς - Λιθάρι κ.λπ.» των Κοινοτήτων Πιτσών - Λουτρού - Κορφιώτισσας - Καμαρίου - Αμφιθέας - Πελλήνης - Ρίζας - Ξυλοκάστρου - Καρυωτικών - Γελινιατικών - Ζεμένου και Θαλερού Νομού Κορινθίας, ως προς επιφάνεια εμβαδού 27.666,47 τετρ. μέτρων, στη θέση «Σκουμουντέρι» της Τ.Κ. Κορφιώτισσας Δ.Ε. Ξυλοκάστρου του Δήμου Ξυλοκάστρου -Ευρωστίνης Π.Ε. Κορινθίας.

ΑΠΟΦΑΣΕΙΣ

Αριθμ. 1111/59760

(1)

Κήρυξη ως αναδασωτέας διακατεχόμενης έκτασης δασικού χαρακτήρα της παρ. 1 του άρθρου 3 του Ν. 998/1979, όπως τροποποιήθηκε και ισχύει συνολικού εμβαδού χιλίων εκατόν ογδόντα ενός τετραγωνικών μέτρων (1181 τ.μ.) στη θέση «Κλιμάκι» περιφέρειας Δ.Κ. Λουτρών Αιδηψού της Δ.Ε. Αιδηψού του Δήμου Ιστιαίας-Αιδηψού Ν. Ευβοίας.

Ο ΑΣΚΩΝ ΚΑΘΗΚΟΝΤΑ ΓΕΝΙΚΟΥ ΓΡΑΜΜΑΤΕΑ
ΑΠΟΚΕΝΤΡΩΜΕΝΗΣ ΔΙΟΙΚΗΣΗΣ
ΘΕΣΣΑΛΙΑΣ ΚΑΙ ΣΤΕΡΕΑΣ ΕΛΛΑΔΑΣ

Έχοντας υπόψη:

1. Τις διατάξεις των άρθρων 24 παρ. 1 και 117 παρ. 3 του Συντάγματος.

2. Τις διατάξεις της παρ. 1 άρθρου 38 όπως αντικαταστάθηκε με τις διατάξεις της παρ. 1 του άρθρου 35 του Ν. 4280/2014 (Φ.Ε.Κ. 159/τ.Α/08-08-2014), όπως τροποποιήθηκε και ισχύει με τις διατάξεις του άρθρου 32 του Ν.4342/2015 (Φ.Ε.Κ. 143/τ.Α/09-11-2015) περί «περιβαλλοντικής αναβάθμισης και ιδιωτικής πολεοδόμησης - Βιώσιμη ανάπτυξη οικισμών Ρυθμίσεις δασικής νομοθεσίας και άλλες διατάξεις και των παρ. 1 και 3 του άρθρου 41 του Ν. 998/1979 (Φ.Ε.Κ. 289/τ.Α/29-12-1979) περί «Προστασίας των δασών και των δασικών εν γένει εκτάσεων της χώρας».

3. Τις με αριθμ. 160417/1180/08-07-1980 και 182447/3049/24-09-1980 εγκύκλιες διαταγές του Υπουργείου Γεωργίας σχετικά με την κήρυξη εκτάσεων ως αναδασωτέων.

4. Τις διατάξεις του Ν. 2503/1997 (Φ.Ε.Κ. 107/τ.Α' /30-05-1997) περί «Διοίκησης Οργάνωσης, Στελέχωσης της Περιφέρειας κ.λπ.».

5. Τις διατάξεις του άρθρου 280 του Ν. 3852/2010 (Φ.Ε.Κ. 87/τ.Α/07-06-2010) περί «Νέας Αρχιτεκτονικής της Αυτοδιοίκησης και της Αποκεντρωμένης Διοίκησης - Πρόγραμμα Καλλικράτης».

6. Το Π.δ. 138/2010 (Φ.Ε.Κ. 231/τ.Α/27-12-2010) περί «Οργάνισμού της Αποκεντρωμένης Διοίκησης Θεσσαλίας - Στερεάς Ελλάδας».

7. Τη με αριθμ. 1669/33104/31-3-2011 (Φ.Ε.Κ 648/τ.Β/19-04-2011) απόφαση της Γ.Γ.Α.Δ.Θ.Σ.Ε. περί «Μεταβίβασης δικαιώματος υπογραφής της Γενικής Γραμματέως Αποκεντρωμένης Διοίκησης Θεσσαλίας - Στερεάς Ελλάδας στον Προϊστάμενο της Γενικής Διευθύνσεως Δασών και Αγροτικών Υποθέσεων και στους Προϊσταμένους Διευθύνσεων και Δασαρχείων της Ανωτέρω Γενικής Δ/νσεως» όπως τροποποιήθηκε και ισχύει.

8. Την με αριθμ. 596/51105/28-03-2016 πρόταση του Δασαρχείου Ιστιαίας, από την οποία προκύπτει ότι η βλάστηση της έκτασης που αναφέρεται στο θέμα καταστράφηκε από πυρκαγιά στις 02-02-2016 και πριν το χρόνο καταστροφής της, είχε μορφή δάσους κατά την έννοια της παρ. 1 του άρθρου 3 του Ν. 998/1979, όπως τροποποιήθηκε και ισχύει, καλυπτόμενη από αιφύλλα πλατυφύλλα, και ως εκ τούτου επιβάλλεται η κήρυξη της ως αναδασωτέας, αποφασίζουμε:

Κηρύσσουμε ως αναδασωτέα διακατεχόμενη έκταση δασικού χαρακτήρα συνολικού εμβαδού χιλίων εκατόν ογδόντα ενός τετραγωνικών μέτρων (1181 τ.μ.) στη θέση «Κλιμάκι» περιφέρειας Δ.Κ. Λουτρών Αιδηψού της Δ.Ε. Αιδηψού του Δήμου Ιστιαίας-Αιδηψού Ν. Ευβοίας όπως

απεικονίζεται στο συνημμένο τοπογραφικό διάγραμμα του Δασαρχείου Ιστιαίας, της οποίας η βλάστηση καταστράφηκε από πυρκαγιά, στις 02-02-2016 και προσδιορίζεται ακριβώς στο συνημμένο πίνακα συντεταγμένων ΕΓΣΑ '87, ο οποίος αποτελεί αναπόσπαστο μέρος της απόφασης αυτής.

Η έκταση που απεικονίζεται σήμερα συνορεύει:

Βόρεια: Με εκτάσεις δασικού χαρακτήρα

Νότια: Με εκτάσεις δασικού και μη δασικού χαρακτήρα

Ανατολικά: Με εκτάσεις δασικού χαρακτήρα

Δυτικά : Με εκτάσεις δασικού χαρακτήρα

Ο χαρακτηρισμός των όμορων εκτάσεων είναι ενδεικτικός και όχι οριστικός.

Σκοποί της κήρυξης της ανωτέρω έκτασης ως αναδασωτέας είναι η διατήρηση του δασικού χαρακτήρα αυτής, ο αποκλεισμός διάθεσής της για άλλη χρήση και

η αποκατάσταση της δασικής βλάστησης. Η αποκατάσταση της βλάστησης θα γίνει με φυσική αναγέννηση ή με πρόγραμμα τεχνητής αναγέννησης.

Από τις διατάξεις της παρούσας, δεν προκαλείται δαπάνη σε βάρος του κρατικού προϋπολογισμού.

Η ισχύς της παρούσας, αρχίζει από την δημοσίευσή της, στην Εφημερίδα της Κυβερνήσεως.

Η απόφαση αυτή να δημοσιευθεί στην Εφημερίδα της Κυβερνήσεως.

Χαλκίδα, 28 Απριλίου 2016

Με εντολή Γενικού Γραμματέα

Αποκεντρωμένης Διοίκησης

Η Προϊσταμένη Διεύθυνσης Δασών Ν. Ευβοίας

ΔΕΣΠΟΙΝΑ ΚΟΜΙΛΗ

ΤΟΠΟΓΡΑΦΙΚΟ ΔΙΑΓΡΑΜΜΑ

Έκτασης δημόσιου δάσους αειφύλλων-πλατυφύλλων (διακατεχόμενο από την Δ.Κ. Λ. Αιδηψού), υπό στοιχεία 1-2-3-4-5-6-7-1 συνολικού εμβαδού $E=1,181$ στρ. στη θέση "Κλιμάκι" Δ.Κ.Λ. Αιδηψού, του Δήμου Ιστιαίας-Αιδηψού, που καταστράφηκε από πυρκαγιά η οποία εξερράγη εκεί στις 02-02-2016 και προτείνεται να κηρυχθεί ως αναδασωτέα.

ΚΛΙΜΑΚΑ 1: 800

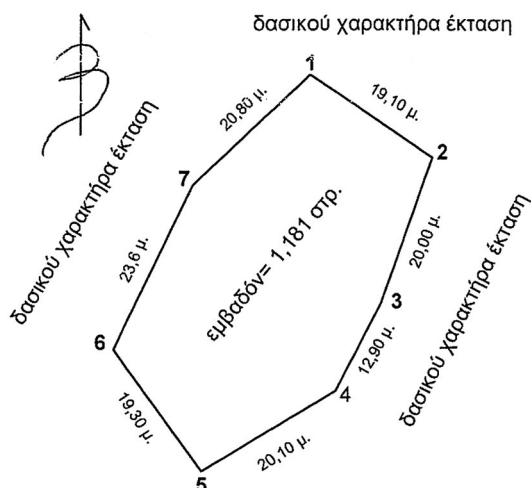

ΣΥΝΤΕΤΑΓΜΕΝΕΣ ΚΟΡΥΦΩΝ ΕΓΣΑ '87

1. X=418133.2979	Y=4301461.0710
2. X=418149.1509	Y=4301450.3611
3. X=418142.5443	Y=4301431.5222
4. X=418136.6585	Y=4301420.0519
5. X=418119.4824	Y=4301409.6107
6. X=418108.2906	Y=4301425.3556
7. X=418118.2237	Y=4301446.7446
1. X=418133.2979	Y=4301461.0710

δασικού & μη δασικού χαρακτήρα έκταση σήμερα

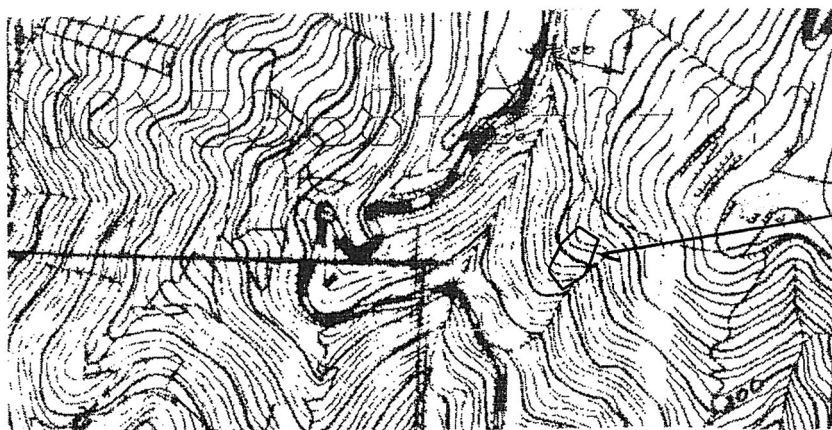

ΥΠΟΜΝΗΜΑ ΧΑΡΤΗ Γ.Υ.Σ.

ΑΡ. ΦΥΛΛΟΥ: 5368-3

ΚΛΙΜΑΚΑ: 1: 5.000

Έκταση για την οποία προτείνεται η κήρυξή της ως αναδασωτέας

ΕΜΒΑΔΟΝ: 1,181 στρ.

ΘΕΣΗ: "Κλιμάκι" Δ.Κ. Λ. Αιδηψού του Δήμου Ιστιαίας-Αιδηψού

<p>Ανήκει στην αριθμ. 1111/59760 Απόφασή μας. ΘΕΩΡΗΘΗΚΕ Χαλκίδα 22 / 04 / 2016 Με εντολή του Γ.Γ.Α.Δ.Θ.Σ.Ε. Η Δ/ντρια Δασών Ν. Ευβοίας</p> <p>Δέσποινα Κομίλη Δασολόγος</p>	<p>ΕΛΕΧΘΗΚΕ Ιστιαία 22 / 03 / 2016 Ο Δασάρχης Ιστιαίας α.α.</p> <p>Γεώργιος Ι. Σελίμης Δασοπόνος</p>	<p>Ιστιαία 22 / 03 / 2016 Η Συντάξασα</p> <p>Μαρία Γ. Ζαμραφοπούλου Δασοπόνος</p>
---	--	---

ΕΘΝΙΚΟ ΤΥΠΟΓΡΑΦΕΙΟ
Για τεχνικούς λόγους στο σχεδιάγραμμα,
από το ηλεκτρονικό αρχείο, έγινε
σμίκρυνση κατά ποσοστό **82%**

Αριθμ. 10240

(2)

Κήρυξη ως αναδασωτέας δημοτικής έκτασης δάσους, εμβαδού 54.591,21 τ.μ. στην δασική θέση «Άσπρα Χώματα» της Δημοτικής Κοινότητας Καβάλας του Δήμου Καβάλας, της Περιφερειακής Ενότητας Καβάλας.

Ο ΑΣΚΩΝ ΚΑΘΗΚΟΝΤΑ ΓΕΝΙΚΟΥ ΓΡΑΜΜΑΤΕΑ
ΑΠΟΚΕΝΤΡΩΜΕΝΗΣ ΔΙΟΙΚΗΣΗΣ
ΜΑΚΕΔΟΝΙΑΣ - ΘΡΑΚΗΣ

Έχοντας υπόψη:

1. Τις διατάξεις:
 - α) Των άρθρων 24 παρ. 1 και 117 παρ. 3 του Συντάγματος.
 - β) Των άρθρων 38 παρ.1 όπως ισχύει και 41 παρ. 1 και 3 του Ν. 998/1979.
2. Τις διατάξεις του αρ. 3, του Ν. 998/1979, όπως ισχύουν.
3. Τις διατάξεις του αρ. 9, του Ν. 3818/2010 (ΦΕΚ Α΄/17/16-2-2010), όπως ισχύουν.
4. Τις διατάξεις του Ν.3852/2010 (ΦΕΚ Α΄/87/7-6-2010) «Περί Νέας Αρχιτεκτονικής της Αυτοδιοίκησης και της Αποκεντρωμένης Διοίκησης- Πρόγραμμα Καλλικράτης».
5. Τις διατάξεις του Ν.3861/2010 (ΦΕΚ 112/Α/13-7-2010) «Ενίσχυση της διαφάνειας με την υποχρεωτική ανάρτηση νόμων και πράξεων των κυβερνητικών, διοικητικών και αυτοδιοικητικών οργάνων στο διαδίκτυο «Πρόγραμμα Διαύγεια» και άλλες διατάξεις».
6. Τις διατάξεις του Ν.4280/2014 (ΦΕΚ 159/τ.Α/8-8-2014) «Περιβαλλοντική αναβάθμιση και ιδιωτική πολεοδόμησι-βιώσιμη ανάπτυξη οικισμών Ρυθμίσεις δασικής νομοθεσίας και άλλες διατάξεις».
7. Τις διατάξεις του άρθρου 56 του Ν.4257/2014 (ΦΕΚ 93/τ.Α΄/14-4-2014) «Επείγουσες ρυθμίσεις αρμοδιότητας Υπουργείου Εσωτερικών».
8. Τις διατάξεις του υπ. αριθ. 142/2010 Π.δ. (ΦΕΚ Α΄/ 235/27-12-2010) με θέμα την ίδρυση και διάρθρωση του Οργανισμού της Αποκεντρωμένης Διοίκησης Μακεδονίας - Θράκης.
9. Την υπ΄ αριθ. 4/6-2-2015 πράξη Υπουργικού Συμβουλίου (ΦΕΚ 24/τ.Α΄/6-2-2015).
10. Τις υπ΄ αρ. 160417/1180/8-7-1980 και 182447/3049/24-9-1980 διαταγές του Υπουργείου Γεωργίας.
11. Την υπ. αριθ. οικ.99386/6-11-2014 (ΦΕΚ 3105/τ.Β΄/18-11-2014) απόφαση του Γεν. Γραμματέα της Αποκεντρωμένης Διοίκησης Μακεδονίας-Θράκης «Ανάθεση άσκησης αρμοδιοτήτων σε οργανικές μονάδες της Αποκεντρωμένης Διοίκησης Μακεδονίας - Θράκης και παρο-

χή εξουσιοδότηση υπογραφής πράξεων και εγγράφων «Με Εντολή Γενικού Γραμματέα» στους προϊσταμένους των οργανικών μονάδων της Αποκεντρωμένης Διοίκησης Μακεδονίας Θράκης».

12. Την υπ. αριθ. 30315/26-10-2016 αναφορά του Δασαρχείου όπου προτείνεται η κήρυξη της έκτασης που αναφέρεται στο θέμα, ως αναδασωτέας.

13. Την υπ. αριθμ. 30414/30-10-2015 εισήγηση της Δ/νσης Δασών Καβάλας, αποφασίζουμε:

Κηρύσσουμε ως αναδασωτέα, με σκοπό την προστασία των δασικών εδαφών, του δασικού περιβάλλοντος και την αποκατάσταση της βλάστησης με φυσική ή τεχνητή αναδάσωση, δημοτική έκταση δάσους, εμβαδού 54.591,21 τ.μ., στη δασική θέση «Άσπρα Χώματα», της Δημοτικής Κοινότητας Καβάλας του Δήμου Καβάλας της Περιφερειακής Ενότητας Καβάλας, της οποίας η βλάστηση καταστράφηκε λόγω κατασκευής του νέου λιμένα Καβάλας, χωρίς να έχει τηρηθεί η διαδικασία της έκδοσης άδειας επέμβασης, σύμφωνα με τις συνδυασμένες διατάξεις των άρθρων 45 και 58 του Ν. 998/1979 όπως ίσχυαν πριν την εφαρμογή του Ν. 4280/2014 και η οποία προ της καταστροφής της, καλυπτόταν από βλάστηση αιφυλλων πλατύφυλλων με ποσοστό εδαφοκάλυψης περίπου 80%. Η ανωτέρω έκταση ανήκει στην κατηγορία της παρ. 1 του άρθρου 3 του Ν.998/1979 όπως ισχύει και επομένως εμπίπτει στις διατάξεις του αρ. 38, του Ν. 998/1979, η δε πρόταση κήρυξής της ως αναδασωτέας ενεργείται σύμφωνα με τις διατάξεις του αρ. 41 του ίδιου νόμου, σε συνδυασμό με αυτές της παρ. 15, του αρ. 1, του Ν. 3208/2003.

Η ανωτέρω έκταση, απεικονίζεται με στοιχεία 1-2-3- ... - 21-22-23-1, στο επισυναπτόμενο τοπογραφικό διάγραμμα, κλίμακας 1:10.000, το οποίο περιέχει απόσπασμα προσανατολιστικού χάρτη σε κλίμακα 1:50.000 και συνορεύει:

Βόρεια: Δημοτική αναδασωτέα έκταση.

Ανατολικά: Υπόλοιπο λιμένα.

Νότια: Θάλασσα.

Δυτικά: Έκταση στην οποία προτείνεται η μερική ανάκληση αναδάσωσης.

Επιτρέπεται η υποβολή κατ' αυτής αίτηση ακύρωσης στο Τριμελές Διοικητικό Εφετείο μέσα σε προθεσμία εξήντα (60) ημερών, που αρχίζει από την επομένη της δημοσίευσής της (άρθρο 46 Π.δ. 18/1989).

Η απόφαση αυτή να δημοσιευθεί στην Εφημερίδα της Κυβερνήσεως.

Θεσσαλονίκη, 20 Απριλίου 2016

Ο Ασκών καθήκοντα Γενικού Γραμματέα
Αποκεντρωμένης Διοίκησης
ΝΙΚΗΤΑΣ ΦΡΑΓΚΙΣΚΑΚΗΣ

ΑΠΟΚΕΝΤΡΩΜΕΝΗ ΔΙΟΙΚΗΣΗ ΜΑΚΕΔΟΝΙΑΣ ΘΡΑΚΗΣ
ΓΕΝ. Δ/ΝΣΗ ΔΑΣΩΝ ΚΑΙ ΑΓΡ. ΥΠΟΘΕΣΕΩΝ
Δ/ΝΣΗ ΣΥΝΤΟΝΙΣΜΟΥ ΚΑΙ ΕΠΙΘΕΩΡΗΣΗΣ ΔΑΣΩΝ
Δ/ΝΣΗ ΔΑΣΩΝ ΚΑΒΑΛΑΣ
ΔΑΣΑΡΧΕΙΟ ΚΑΒΑΛΑΣ

ΤΟΠΟΓΡΑΦΙΚΟ ΔΙΑΓΡΑΜΜΑ
ΚΗΡΥΞΗΣ ΩΣ ΑΝΑΔΑΣΩΤΕΑΣ ΔΗΜΟΤΙΚΗΣ ΕΚΤΑΣΗΣ ΔΑΣΟΥΣ
ΕΜΒΑΔΟΥ 54.591,21 ΤΜ ΣΤΗΝ ΘΕΣΗ "ΛΟΦΟΣ ΑΣΠΡΗΣ ΑΜΜΟΥ"
ΠΕΡΙΟΧΗ ΔΗΜΟΤΙΚΗΣ ΚΟΙΝΟΤΗΤΑΣ ΚΑΒΑΛΑΣ
ΔΗΜΟΥ ΚΑΒΑΛΑΣ, ΠΕ ΚΑΒΑΛΑΣ

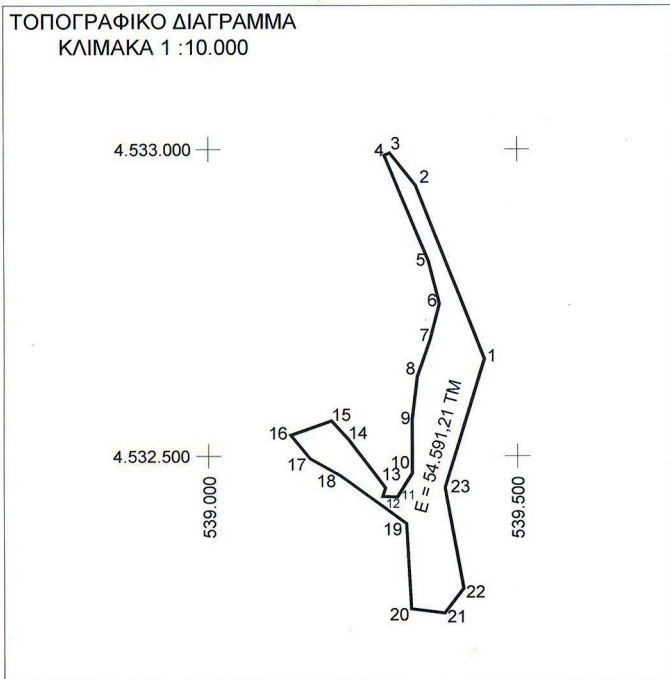

ΣΥΝΤΕΤΑΓΜΕΝΕΣ ΣΕ ΣΥΣΤΗΜΑ ΕΓΣΑ

- 1. X=539446,570 Y=4532658,698
- 2. X=539336,106 Y=4532941,014
- 3. X=539293,840 Y=4532993,771
- 4. X=539285,132 Y=4532990,037
- 5. X=539356,433 Y=4532818,184
- 6. X=539374,247 Y=4532748,512
- 7. X=539358,995 Y=4532689,821
- 8. X=539338,102 Y=4532629,770
- 9. X=539329,066 Y=4532558,126
- 10. X=539329,604 Y=4532472,098
- 11. X=539305,320 Y=4532433,022
- 12. X=539281,292 Y=4532434,184
- 13. X=539285,717 Y=4532447,963
- 14. X=539225,782 Y=4532527,967
- 15. X=539199,155 Y=4532557,415
- 16. X=539133,388 Y=4532534,227
- 17. X=539164,827 Y=4532495,523
- 18. X=539212,812 Y=4532468,067
- 19. X=539320,043 Y=4532390,115
- 20. X=539327,780 Y=4532251,203
- 21. X=539381,796 Y=4532244,493
- 22. X=539412,269 Y=4532284,995
- 23. X=539382,711 Y=4532448,429

ΧΑΡΤΗΣ ΠΡΟΣΑΝΑΤΟΛΙΣΜΟΥ
ΚΛΙΜΑΚΑ 1:50.000

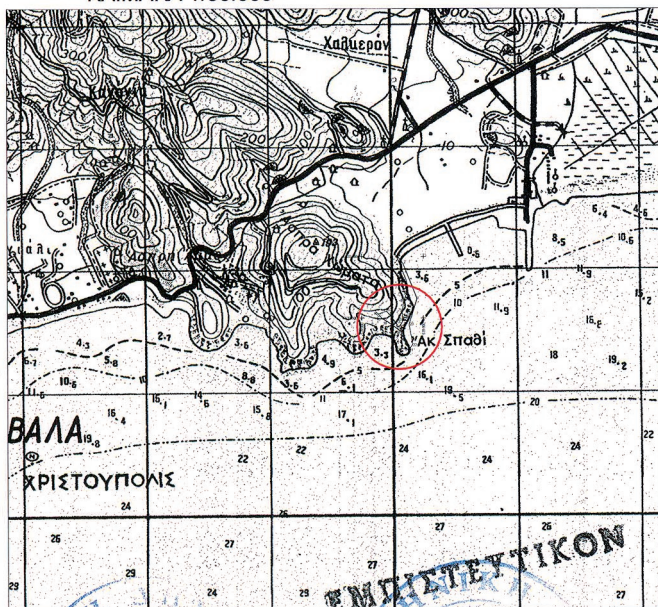

ΕΘΝΙΚΟ ΤΥΠΟΓΡΑΦΕΙΟ
Για τεχνικούς λόγους στο σχεδιάγραμμα,
από το ηλεκτρονικό αρχείο, έγινε
σμίκρυνση κατά ποσοστό **81%**

Ανήκει στην 10240/2015 Απόφαση του Γεν. Γραμματέα
Αποκεντρωμένης Διοίκησης Μακεδονίας - Θράκης

<p>ΚΑΒΑΛΑ 30/4/2015 Ο Δ/ΣΚΩΝ ΚΑΘΗΚΟΝΤΑ Γ.Γ. Α.Δ.Μ.Θ.Ρ. ΝΙΚΗΤΑΣ ΦΡΑΓΚΙΣΚΑΚΗΣ</p>	<p>ΚΑΒΑΛΑ 30/10/2015 Ο Δ/ΝΤΗΣ ΔΑΣΩΝ ΚΑΒΑΛΑΣ ΙΩΑΝΝΗΣ ΚΑΠΕΤΝΓΙΑΝΝΗΣ ΔΑΣΟΛΟΓΟΣ ΜΕ Β' ΒΑΘΜΟ</p>	<p>ΚΑΒΑΛΑ 30/10/2015 Η ΔΑΣΑΡΧΗΣ ΚΑΒΑΛΑΣ ΖΩΗ ΓΕΩΡΓΟΥΣΗ ΔΑΣΟΛΟΓΟΣ ΜΕ Β' ΒΑΘΜΟ</p>	<p>ΚΑΒΑΛΑ 30/10/2015 Ο/Η ΣΥΝΤΑΚΤΗΣ ΕΙΡΗΝΗ ΓΚΟΥΝΤΑΡΑ ΔΑΣΟΛΟΓΟΣ ΜΕ Γ' ΒΑΘΜΟ</p>
---	---	---	---

Αριθμ. 80592/2826

(3)

Μερική ανάκληση της υπ' αριθ. 2054/7-11-1989 (Φ.Ε.Κ. 705/Δ' /1989) απόφασης Νομάρχης Κορινθίας, σύμφωνα με την οποία κηρύχθηκε ως «αναδασωτέα» λόγω πυρκαγιάς, έκταση συνολικού εμβαδού 17.460 στρεμμάτων, στη θέση «Βαγιάς - Λιθάρι κ.λπ.» των Κοινοτήτων Πιτσών - Λουτρού - Κορφιώτισσας - Καμαρίου - Αμφιθέας - Πελλήνης - Ρίζας - Ξυλοκάστρου - Καρυωτικών - Γελινιατικών - Ζεμένου και Θαλερού Νομού Κορινθίας, ως προς επιφάνεια εμβαδού 27.666,47 τετρ. μέτρων, στη θέση «Σκουμουντέρι» της Τ.Κ. Κορφιώτισσας Δ.Ε. Ξυλοκάστρου του Δήμου Ξυλοκάστρου - Ευρωστίνης Π.Ε. Κορινθίας.

Ο ΑΣΚΩΝ ΚΑΘΗΚΟΝΤΑ ΓΕΝΙΚΟΥ ΓΡΑΜΜΑΤΕΑ
ΑΠΟΚΕΝΤΡΩΜΕΝΗΣ ΔΙΟΙΚΗΣΗΣ
ΠΕΛΟΠΟΝΝΗΣΟΥ - ΔΥΤΙΚΗΣ ΕΛΛΑΔΑΣ ΚΑΙ ΙΟΝΙΟΥ

Έχοντας υπόψη

1. Τις διατάξεις:

α) Του Ν. 2503/1997 «Διοίκηση, οργάνωση, στελέχωση της Περιφέρειας, ρύθμιση θεμάτων για την Τοπική Αυτοδιοίκηση και άλλες διατάξεις».

β) Του Ν. 3200/1955 «Περί διοικητικής αποκέντρωσης» όπως τροποποιήθηκε και συμπληρώθηκε με το Ν.δ. 532/1970 και μεταγενέστερες διατάξεις.

γ) Των άρθρων 6 και 280 του Ν. 3852/2010 (Φ.Ε.Κ. 87/7-6-2010 τ.Α') «Νέα αρχιτεκτονική της Αυτοδιοίκησης και της Αποκεντρωμένης Διοίκησης - Πρόγραμμα Καλλικράτης».

δ) Του Π.δ. 139/2010 (Φ.Ε.Κ. 232/27-12-2010 τ.Α') «Οργανισμός της Αποκεντρωμένης Διοίκησης Πελοποννήσου - Δυτικής Ελλάδας και Ιονίου».

2. Την υπ' αριθ. 40/29-12-2010 (Φ.Ε.Κ. 247/31-12-2010 τ.Α') πράξη του Υπουργικού Συμβουλίου περί διαπίστωσης της παύσης εκ του Νόμου των Γενικών Γραμματέων των Περιφερειών και διορισμού Γενικών Γραμματέων στις Αποκεντρωμένες Διοικήσεις του Κράτους.

3. Την υπ' αριθ. 4 της 6.2.2015 (Φ.Ε.Κ. 24/Α' /2015) πράξη του Υπουργικού Συμβουλίου, περί αποδοχής παραιτήσεων των Γενικών Γραμματέων των Αποκεντρωμένων Διοικήσεων της Χώρας και το άρθρο 56 του Ν. 4257/2014 (Φ.Ε.Κ. 93/Α' /14-4-2014).

4. Τις διατάξεις του Ν. 998/1979 (Φ.Ε.Κ. 289/Α' /1979) «Περί προστασίας των δασών και των δασικών εν γένει εκτάσεων της χώρας», όπως έχουν τροποποιηθεί και ισχύουν σήμερα και συγκεκριμένα της παρ. 4 άρθρου 44, όπως προστέθηκε με το άρθρο 36 του Ν. 3698/2008 και αντικαταστάθηκε με την παρ. 3 άρθρου 35 του Ν. 4280/2014 (Φ.Ε.Κ. 159/Α' /2014) «Περιβαλλοντική αναβάθμιση και ιδιωτική πολεοδόμηση - Βιώσιμη ανάπτυξη οικισμών - Ρυθμίσεις δασικής νομοθεσίας και άλλες διατάξεις».

5. Την υπ' αριθ. 160417/1180/8-7-1980 βασική εγκύκλιο Δ/γής του Υπουργείου Γεωργίας, με την οποία παρέχονται οδηγίες για τις αναδασωτέες εκτάσεις.

6. Την υπ' αριθ. 105545/534/1-9-2014 Δ/γής του Υ.Π.Ε.Κ.Α. «Εφαρμογή άρθρου 35 Ν. 4280/2014 - Φ.Ε.Κ. 159/Α' /2014».

7. Την υπ' αριθ. 117080/6353/13-11-2014 (ΑΔΑ: 77ΣΕ0-ΙΒ3) Δ/γής Υ.Π.Ε.Κ.Α. «Περί της διαδικασίας άρσης ή ανάκλησης αποφάσεων αναδάσωσης».

8. Την υπ' αριθ. 124581/2774/26-5-2015 Δ/γής Υ.Π.Α.Π.Ε.Ν. «Περί της διαδικασίας άρσης ή ανάκλησης αποφάσεων αναδάσωσης - Διευκρινήσεις».

9. Την υπ' αριθ. 2054/7-11-1989 (Φ.Ε.Κ. 705/Δ' /1989) απόφαση Νομάρχης Κορινθίας, σύμφωνα με την οποία κηρύχθηκε ως «αναδασωτέα» λόγω πυρκαγιάς, έκταση συνολικού εμβαδού 17.460 στρεμμάτων, στη θέση «Βαγιάς - Λιθάρι κ.λπ.» των Κοινοτήτων Πιτσών - Λουτρού - Κορφιώτισσας - Καμαρίου - Αμφιθέας - Πελλήνης - Ρίζας - Ξυλοκάστρου - Καρυωτικών - Γελινιατικών - Ζεμένου και Θαλερού Νομού Κορινθίας.

10. Την υπ' αριθ. 98262/1288/4-11-2014 αρχική Πρόταση του Δασαρχείου Ξυλοκάστρου, για τη μερική ανάκληση της υπ' αριθ. 2054/7-11-1989 (Φ.Ε.Κ. 705/Δ' /1989) ανωτέρω απόφασης Νομάρχης Κορινθίας, σύμφωνα με την οποία κηρύχθηκε ως «αναδασωτέα» λόγω πυρκαγιάς, έκταση συνολικού εμβαδού 17.460 στρεμμάτων, στη θέση «Βαγιάς - Λιθάρι κ.λπ.» των Κοινοτήτων Πιτσών - Λουτρού - Κορφιώτισσας - Καμαρίου - Αμφιθέας - Πελλήνης - Ρίζας - Ξυλοκάστρου - Καρυωτικών - Γελινιατικών - Ζεμένου και Θαλερού Νομού Κορινθίας, ως προς επιφάνεια εμβαδού 28.432,55 τετρ. μέτρων, στη θέση «Σκουμουντέρι» της Τ.Κ. Κορφιώτισσας Δ.Ε. Ξυλοκάστρου του Δήμου Ξυλοκάστρου - Ευρωστίνης Π.Ε. Κορινθίας, όπως αποτυπώνεται με τα στοιχεία 1, 2, 3, ..., 37, 38, 39, 40 στο από 4-11-2014 αρχικό Τοπογραφικό Διάγραμμα κλίμακας 1:1.000, του Δασολόγου Δασαρχείου Ξυλοκάστρου Περικλή Μενούνου.

11. Την υπ' αριθ. 78442/2733/7-10-2015 οριστική Πρόταση του Δασαρχείου Ξυλοκάστρου - όπως αυτή διανομορφώθηκε μετά από επανέλεγχο της αρχικής (υπ' αριθ. 98262/1288/4-11-2014) πρότασης - για τη μερική ανάκληση της υπ' αριθ. 2054/7-11-1989 (Φ.Ε.Κ. 705/Δ' /1989) προαναφερόμενης απόφασης Νομάρχης Κορινθίας, ως προς επιφάνεια εμβαδού 27.666,47 τετρ. μέτρων, στη θέση «Σκουμουντέρι» της Τ.Κ. Κορφιώτισσας Δ.Ε. Ξυλοκάστρου του Δήμου Ξυλοκάστρου - Ευρωστίνης Π.Ε. Κορινθίας, όπως αποτυπώνεται με τα στοιχεία 1, 2, 3, ..., 37, 38, 39, 40 στο από 23-9-2015 συνημμένο οριστικό Τοπογραφικό Διάγραμμα κλίμακας 1:1.000, του Δασολόγου Δασαρχείου Ξυλοκάστρου Περικλή Μενούνου και εντοπίζεται επί αυτού σε απόσπασμα Φύλλου Χάρτη Ξυλοκάστρου, με κλίμακα 1:75.000, με το αιτιολογικό ότι αυτή αποτελεί μη δασική έκταση (παρ. 6α άρθρου 3 του Ν. 998/1979, ως ισχύει) και συμπεριλήφθηκε εκ πλάνης στην αναδασωτέα έκταση, αποφασίζουμε:

Τη Μερική ανάκληση της υπ' αριθ. 2054/7-11-1989 (Φ.Ε.Κ. 705/Δ' /1989) απόφασης Νομάρχης Κορινθίας, σύμφωνα με την οποία κηρύχθηκε ως «αναδασωτέα» λόγω πυρκαγιάς, έκταση συνολικού εμβαδού 17.460 στρεμμάτων, στη θέση «Βαγιάς - Λιθάρι κ.λπ.» των Κοινοτήτων Πιτσών - Λουτρού - Κορφιώτισσας - Καμαρίου - Αμφιθέας - Πελλήνης - Ρίζας - Ξυλοκάστρου - Καρυωτικών - Γελινιατικών - Ζεμένου και Θαλερού Νομού Κορινθίας, ως προς επιφάνεια εμβαδού 27.666,47 τετρ. μέτρων, στη θέση «Σκουμουντέρι» της Τ.Κ. Κορφιώτισσας Δ.Ε. Ξυλοκάστρου του Δήμου Ξυλοκάστρου - Ευρωστίνης Π.Ε. Κορινθίας, όπως αποτυπώνεται με τα στοιχεία 1, 2, 3, ..., 37, 38, 39, 40 στο από 23-9-2015 συνημμένο Τοπογραφικό Διάγραμμα κλίμακας 1:1.000, του Δασολόγου Δασαρχείου Ξυλοκάστρου Περικλή Μενούνου, εντοπίζεται επί αυτού σε απόσπασμα Φύλλου Χάρτη Ξυλοκάστρου, με κλίμακα 1:75.000 και οριοθετείται με χρήση συντεταγμένων του Ε.Γ.Σ.Α. '87 ως εξής:

Σημείο	1:	X=372417.150	Y=4214384.409	28:	X=372630.809	Y=4214513.468
	2:	X=372428.761	Y=4214385.496	29:	X=372617.315	Y=4214521.388
	3:	X=372448.773	Y=4214381.439	30:	X=372606.631	Y=4214505.525
	4:	X=372455.444	Y=4214378.541	31:	X=372604.928	Y=4214496.290
	5:	X=372461.824	Y=4214373.325	32:	X=372592.849	Y=4214487.788
	6:	X=372465.305	Y=4214368.109	33:	X=372588.449	Y=4214501.374
	7:	X=372464.724	Y=4214356.228	34:	X=372547.566	Y=4214492.153
	8:	X=372461.244	Y=4214350.142	35:	X=372543.543	Y=4214503.508
	9:	X=372450.223	Y=4214344.346	36:	X=372513.477	Y=4214495.832
	10:	X=372454.864	Y=4214342.607	37:	X=372501.856	Y=4214485.741
	11:	X=372461.244	Y=4214342.607	38:	X=372436.140	Y=4214451.320
	12:	X=372470.525	Y=4214347.534	39:	X=372426.145	Y=4214437.838
	13:	X=372479.516	Y=4214355.648	40:	X=372420.148	Y=4214416.366
	14:	X=372490.537	Y=4214352.750			
	15:	X=372513.739	Y=4214331.596			
	16:	X=372555.197	Y=4214304.570			
	17:	X=372578.153	Y=4214338.557			
	18:	X=372586.228	Y=4214356.846			
	19:	X=372615.983	Y=4214396.392			
	20:	X=372612.591	Y=4214408.458			
	21:	X=372622.122	Y=4214412.600			
	22:	X=372624.897	Y=4214422.348			
	23:	X=372647.804	Y=4214451.774			
	24:	X=372613.443	Y=4214488.152			
	25:	X=372626.422	Y=4214499.595			
	26:	X=372633.034	Y=4214504.138			
	27:	X=372639.234	Y=4214503.931			

δεδομένου ότι αυτή αποτελεί μη δασική έκταση (παρ. 6α άρθρου 3 του Ν. 998/1979, ως ισχύει), δεν υπάγεται στις διατάξεις της Δασικής Νομοθεσίας και συμπεριλήφθηκε στην απόφαση κήρυξης αναδασωτέας έκτασης, λόγω πλάνης περί τα πραγματικά δεδομένα.

Η απόφαση αυτή να δημοσιευθεί στην Εφημερίδα της Κυβερνήσεως.

Πάτρα, 2 Φεβρουαρίου 2016

Ο Ασκών καθήκοντα Γενικού Γραμματέα
Αποκεντρωμένης Διοίκησης
ΔΙΟΝΥΣΙΟΣ ΠΑΝΑΓΙΩΤΟΠΟΥΛΟΣ

ΕΘΝΙΚΟ ΤΥΠΟΓΡΑΦΕΙΟ
 Για τεχνικούς λόγους στο σχεδιάγραμμα,
 από το ηλεκτρονικό αρχείο, έγινε
 σμίκρυνση κατά ποσοστό **55%**

ΠΙΝΑΚΑΣ ΣΥΝΤΕΤΑΓΜΕΝΩΝ ΚΟΡΥΦΩΝ
 ΣΥΝΤΕΤΑΓΜΕΝΕΣ ΣΤΟ ΣΥΣΤΗΜΑ ΕΓ.Σ.Α. '87

	X	Y	X	Y	
1	372432.150	4214354.409	21	372621.122	4214412.600
2	372448.793	4214355.495	22	372624.897	4214422.396
3	372455.444	4214358.541	23	372627.804	4214431.712
4	372461.824	4214373.325	24	372636.423	4214489.595
5	372465.305	4214368.109	25	372653.024	4214504.138
6	372464.244	4214355.228	26	372658.234	4214503.931
7	372461.244	4214350.142	27	372650.809	4214513.468
8	372450.223	4214344.345	28	372617.315	4214521.388
9	372454.864	4214342.807	29	372606.633	4214506.525
10	372461.244	4214342.807	30	372604.928	4214486.290
11	372470.525	4214347.534	31	372592.849	4214487.788
12	372479.516	4214355.648	32	372588.449	4214501.374
13	372490.537	4214352.750	33	372547.566	4214492.153
14	372490.537	4214352.750	34	372543.543	4214503.508
15	372555.197	4214304.570	35	372543.543	4214495.832
16	372555.197	4214304.570	36	372551.477	4214495.832
17	372578.153	4214338.557	37	372551.477	4214495.832
18	372586.228	4214356.866	38	372436.140	4214451.320
19	372615.588	4214356.866	39	372436.140	4214457.838
20	372632.951	4214408.488	40	372420.148	4214416.365

Διεύθυνση Γεωμ. Εφ.
 80599.18826
 8-9-2016
 Αποδοχή

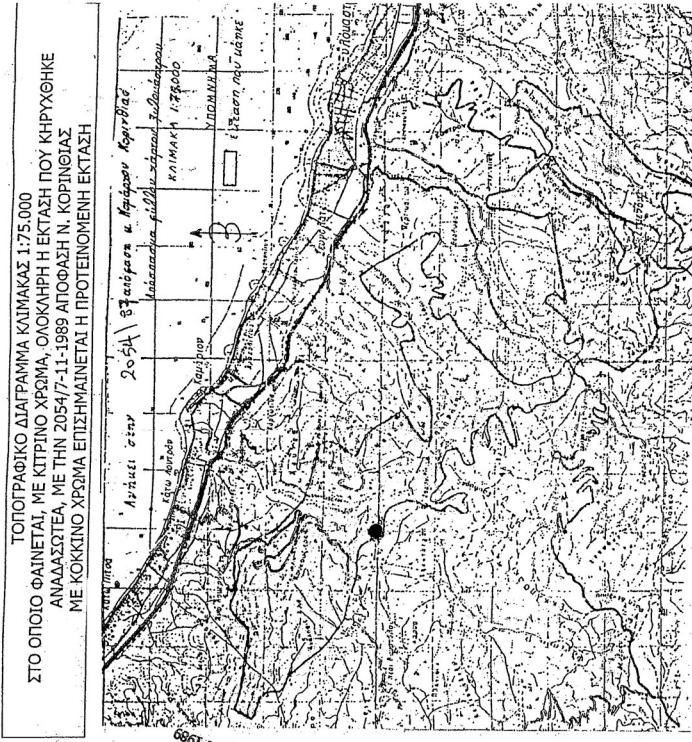
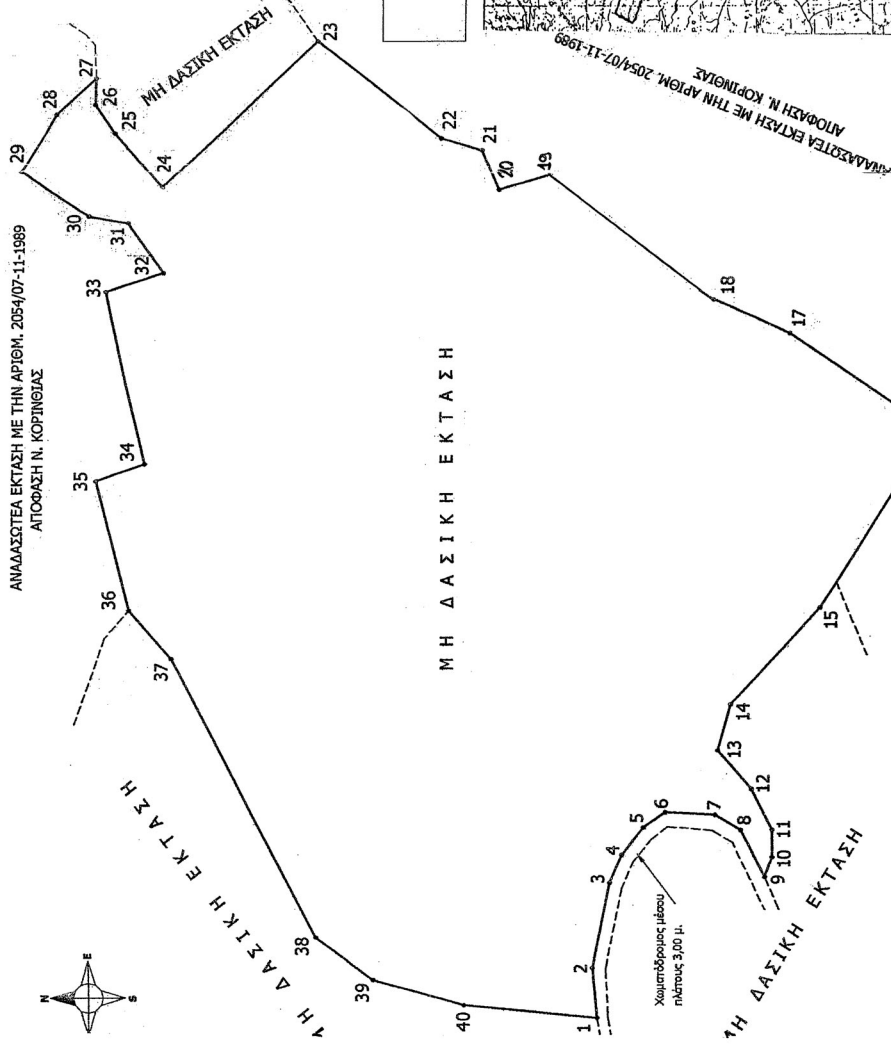

ΑΝΗΚΕΙ ΣΤΟ ΥΠ' ΑΡΙΘΜ. 14/10-8 ΟΙΣ ΕΓΓΡΑΦΟ ΤΟΥ ΔΙΑΔΟΧΕΙΟΥ ΕΠΙΛΟΚΙΣΤΡΟΥ
 ΤΟΠΟΓΡΑΦΙΚΟ ΔΙΑΓΡΑΜΜΑ ΚΛΙΜΑΚΑΣ 1:1000
 ΣΤΟ ΟΠΟΙΟ ΦΑΙΝΕΤΑΙ Η ΕΚΤΑΣΗ ΣΤΗ ΘΕΣΗ "ΣΚΟΥΜΟΥΝΤΕΡΙ", ΚΟΡΙΝΘΙΣΣΑΣ ΚΟΡΙΝΘΙΑΣ,
 ΓΙΑ ΤΗΝ ΟΠΟΙΑ ΠΡΟΤΕΙΝΕΤΑΙ ΝΑ ΑΡΘΕΙ Ο ΑΝΑΔΑΣΤΕΟΣ ΧΑΡΑΚΤΗΡΑΣ ΤΗΣ

ΑΝΑΔΑΣΤΕΑ ΕΚΤΑΣΗ ΜΕ ΤΗΝ ΑΡ.Π.Ο.Μ. 2054/07-11-1989
 ΑΠΟΦΑΣΗ Ν. ΚΟΡΙΝΘΙΑΣ

Μ Η Δ Α Σ Ι Κ Η Ε Κ Τ Α Σ Η

1η ΔΑΣΙΚΗ ΕΚΤΑΣΗ

ΕΛΛΗΝΙΚΗ ΔΗΜΟΚΡΑΤΙΑ
 ΥΠΟΥΡΓΕΙΟ ΓΕΩΡΓΙΑΣ, ΚΤΗΝΙΑΣΤΡΟΦΙΑΣ ΚΑΙ ΑΙΧΜΕΛΙΣΜΟΥ
 ΓΕΝΙΚΗ ΔΙΕΥΘΥΝΣΗ ΓΕΩΓΡΑΦΙΚΩΝ ΕΡΕΥΝΩΝ ΚΑΙ ΤΟΠΟΓΡΑΦΙΑΣ
 ΔΙΕΥΘΥΝΣΗ ΤΟΠΟΓΡΑΦΙΑΣ
 ΠΑΤΡΑΣ 9/21/9816
 Διευθυντής: Παναγιώτης Παπαδόπουλος
 Γραφείο: Παναγιώτης Παπαδόπουλος

ΕΥΛΕΠΙΣΤΡΟΦΗ Ο ΣΥΝΤΑΚΤΗΣ
 ΠΕΡ. ΜΕΝΟΥΝΟΣ
 Δασολόγος

