



ΕΦΗΜΕΡΙΔΑ ΤΗΣ ΚΥΒΕΡΝΗΣΕΩΣ ΤΗΣ ΕΛΛΗΝΙΚΗΣ ΔΗΜΟΚΡΑΤΙΑΣ

1 Φεβρουαρίου 2017

ΤΕΥΧΟΣ ΤΕΤΑΡΤΟ

Αρ. Φύλλου 11

ΠΕΡΙΕΧΟΜΕΝΑ

ΑΠΟΦΑΣΕΙΣ

- 1 Κήρυξη ως αναδασωτέας δημόσιας δασικής έκτασης εμβαδού πέντε χιλιάδων οκτακοσίων είκοσι έξι τετραγωνικών μέτρων και τριάντα έξι εκατοστών (5.826,36 τ.μ), στην θέση «Παναγία» της Τ. Κ Λούβρης του Δήμου Βοΐου Π. Ε Κοζάνης.
- 2 Κήρυξη ως αναδασωτέας δημόσιας δασικής έκτασης εμβαδού τριών χιλιάδων τριακοσίων εξήντα έξι τετραγωνικών μέτρων και σαράντα οκτώ εκατοστών (3.366,48 τ.μ), στην θέση «Άγιος Μηνάς» της Τ. Κ Λούβρης του Δήμου Βοΐου Π.Ε Κοζάνης.
- 3 Κήρυξη έκτασης ως αναδασωτέας εμβαδού 123.014,25 τετρ. μέτρων, στη θέση «Φωκάς» της Τοπικής Κοινότητας Αρχ. Κλεωνών Δημοτικής Ενότητας Νεμέας του Δήμου Νεμέας Περιφερειακής Ενότητας Κορινθίας, λόγω πυρκαγιάς.

ΑΠΟΦΑΣΕΙΣ

Αριθμ. 203516

(1)

Κήρυξη ως αναδασωτέας δημόσιας δασικής έκτασης εμβαδού πέντε χιλιάδων οκτακοσίων είκοσι έξι τετραγωνικών μέτρων και τριάντα έξι εκατοστών (5.826,36 τ.μ), στην θέση «Παναγία» της Τ. Κ Λούβρης του Δήμου Βοΐου Π. Ε Κοζάνης.

Ο ΓΕΝΙΚΟΣ ΓΡΑΜΜΑΤΕΑΣ
ΑΠΟΚΕΝΤΡΩΜΕΝΗΣ ΔΙΟΙΚΗΣΗΣ
ΗΠΕΙΡΟΥ - ΔΥΤΙΚΗΣ ΜΑΚΕΔΟΝΙΑΣ

Έχοντας υπόψη:

1. Τις διατάξεις:

α) Του αρθρ. 280 του ν. 3852/2010 (ΦΕΚ 87 Α' /7.6.2010) «Νέα Αρχιτεκτονική της Αυτοδιοίκησης και της Αποκεντρωμένης Διοίκησης — Πρόγραμμα Καλλικράτης».

β) Του π.δ. 141/2010 (ΦΕΚ 234 Α/27-12-2010) «Οργανισμός της Αποκεντρωμένης Διοίκησης Ηπείρου - Δυτικής Μακεδονίας».

γ) Του άρθρου 56 του ν. 4257/2014 (ΦΕΚ 93/τ.Α') «Επίγουσες ρυθμίσεις αρμοδιότητας Υπουργείου Εσωτερικών».

δ) Των άρθρων 24 παρ. 1 και 117 παρ. 3 του Συντάγματος της Ελλάδας.

ε) Του ν. 998/1979 «Περί προστασίας δασών και δασικών εν γένει εκτάσεων της χώρας» (289 Α') και συγκεκριμένα τις διατάξεις των άρθρων 37, 38 παρ. 1 και 41 παρ. 1 και 3 όπως ισχύει σήμερα.

2. Τις υπ' αριθμ. 160417/1180/8-7-1980 και 182447/3049/24-09-1980 διαταγές του Υπουργείου Γεωργίας.

3. Την με αριθμ. 4/06.02.2015 πράξη του Υπουργικού Συμβουλίου «Περί αποδοχής παραιτήσεων των Γενικών Γραμματέων των Αποκεντρωμένων Διοικήσεων της Χώρας.» (24 Α')

4. Την αριθμ. 179506/18-11-2016 εισήγηση του Δασαρχείου Τσοτυλίου με την οποία προτείνεται η κήρυξη, ως αναδασωτέας, της αναφερομένης στο θέμα έκτασης.

5. Την αριθ. 182648/23-11-2016 αναφορά της Διεύθυνσης Δασών Κοζάνης, με την οποία προτείνεται η κήρυξη, ως αναδασωτέας, της αναφερομένης στο θέμα έκτασης.

6. Την σύμφωνη γνώμη της Διεύθυνσης Συντονισμού και Επιθεώρησης Δασών, αποφασίζουμε:

Κηρύσσουμε αναδασωτέα, με σκοπό να επανέλθει στην προτέρα της κατάσταση με φυσική ή τεχνητή αναδάσωση, δημόσια δασική έκταση εμβαδού πέντε χιλιάδων οκτακοσίων είκοσι έξι τετραγωνικών μέτρων και τριάντα έξι εκατοστών (5.826,36 τ.μ), στην θέση «Παναγία » της Τ. Κ Λούβρης του Δήμου Βοΐου, η οποία εκχερσώθηκε παράνομα.

Η έκταση απεικονίζεται στο συνημμένο τοπογραφικό διάγραμμα, του Δασολόγου Γεωργίου Σάμιου-Σάμ, υπαλλήλου του Δασαρχείου Τσοτυλίου, με κλίμακα 1: 2000 το οποίο αποτελεί αναπόσπαστο μέρος της παρούσας απόφασης με στοιχεία και όρια ως εξής:

1. Έκταση Ε1 εμβαδού (875,21 τ.μ.) δημόσιας δασικής έκτασης Τ.Κ Λούβρης του Δήμου Βοΐου, με στοιχεία 1, 2, 3..... 12, 13, 1 και όρια:

Βόρεια: Δάσος δρυός

Νότια: Δάσος δρυός.

Ανατολικά: Δάσος δρυός.

Δυτικά: Αγροτική οδός.

2. Έκταση Ε2 εμβαδού (4.951,15 τ.μ.) δημόσιας δασικής έκτασης Τ.Κ Λούβρης του Δήμου Βοΐου, με στοιχεία Α, Β, Γ, Δ, Ε, Ζ, Η, Θ, Ι, Κ, Λ, Μ, Ν, Ξ, Α και όρια:

Βόρεια: Δάσος δρυός.

Νότια: Δάσος δρυός.

Ανατολικά: Αγροτική οδός.

Δυτικά: Δάσος δρυός.

Η ανωτέρω έκταση που εκχερσώθηκε παράνομα, εμπίπτει στην κατηγορία των εκτάσεων της παρ. 2 του άρθρου 3 του ν. 998/1979 «Περί προστασίας δασών και δασικών εν γένει εκτάσεων της χώρας», όπως αυτός τροποποιήθηκε και ισχύει σήμερα.

Με την απόφαση αυτή δεν προκαλείται δαπάνη σε βάρος του κρατικού προϋπολογισμού.

Η απόφαση αυτή να δημοσιευθεί στην Εφημερίδα της Κυβερνήσεως.

Ιωάννινα, 29 Δεκεμβρίου 2016

Ο Ασκών καθήκοντα Γενικού Γραμματέα
Αποκεντρωμένης Διοίκησης

ΒΑΣΙΛΕΙΟΣ ΜΙΧΕΛΑΚΗΣ

ΤΟΠΟΓΡΑΦΙΚΟ ΔΙΑΓΡΑΜΜΑ

ΔΑΣΙΚΗΣ ΕΚΤΑΣΗΣ

ΠΕΡΙ ΚΥΡΗΞΗΣ ΤΟΥ ΩΣ ΑΝΑΔΑΣΩΤΕΑΣ ΕΚΤΑΣΗΣ ΛΟΓΩ ΕΚΧΕΡΕΩΣΗΣ

ΘΕΣΗ : "ΠΑΝΑΓΙΑ" Τ.Κ. ΛΟΥΒΡΗΣ ΔΗΜΟΣ: ΒΟΪΟΥ

ΕΜΒΑΔΟΝ (αναδασωτέας) = Εολ. = E1+E2 = 5.826,36 τ.μ.

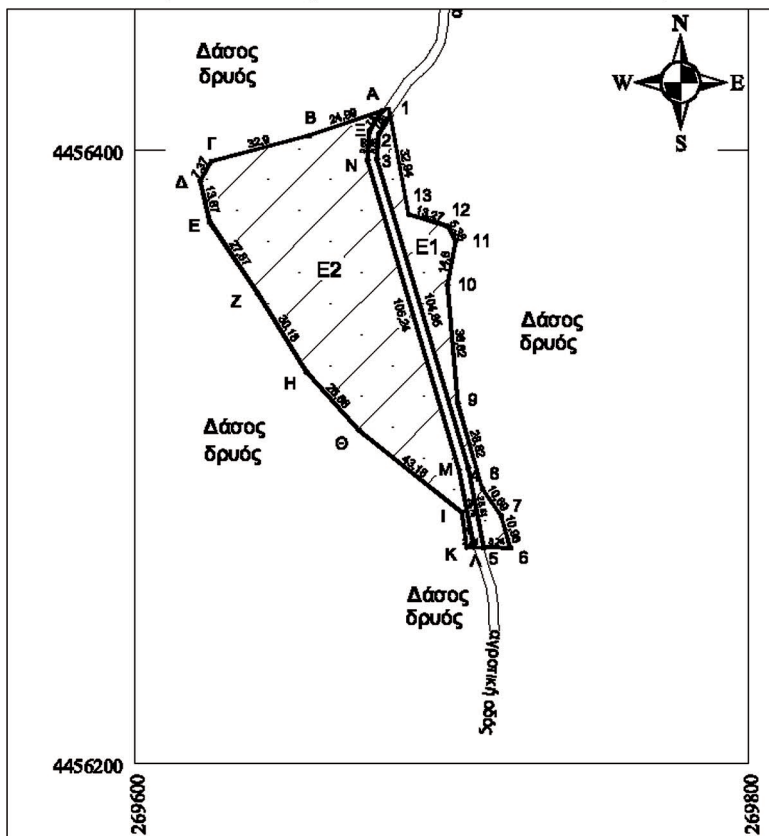

Προβολικό Σύστημα ΕΓΣΑ '87

ΤΜΗΜΑ Α		
α/α	E	N
1	269683.36	4456411.30
2	269679.63	4456405.34
3	269679.06	4456396.98
4	269708.74	4456296.42
5	269719.77	4456270.39
6	269722.51	4456270.27
7	269719.45	4456280.79
8	269713.38	4456289.59
9	269705.38	4456317.28
10	269701.99	4456355.95
11	269704.64	4456370.31
12	269702.08	4456375.04
13	269689.39	4456378.92
1	269683.36	4456411.30
E1 = 875,21 τ.μ.		

1-2	7.03
2-3	8.38
3-4	104.85
4-5	26.51
5-6	8.74
6-7	10.96
7-8	10.69
8-9	28.82
9-10	38.82
10-11	14.60
11-12	5.38
12-13	13.27
13-1	32.94

ΤΜΗΜΑ Β		
α/α	E	N
A	269680.64	4456412.66
B	269656.96	4456404.68
Γ	269625.15	4456396.30
Δ	269621.50	4456389.90
E	269624.61	4456376.59
Z	269640.11	4456353.43
H	269655.96	4456327.75
Θ	269673.06	4456308.64
I	269706.64	4456261.72
K	269706.32	4456270.45
Λ	269710.73	4456270.42
M	269705.82	4456295.71
N	269676.03	4456396.85
Ξ	269676.89	4456406.29
A	269680.64	4456412.66
E2 = 4.951,15 τ.μ.		

A-B	24.99
B-Γ	32.90
Γ-Δ	7.37
Δ-E	13.67
E-Z	27.87
Z-H	30.18
H-Θ	25.66
Θ-I	43.18
I-K	11.37
K-Λ	2.41
Λ-M	25.76
M-N	105.24
N-Ξ	8.66
Ξ-A	7.50

Κλίμακα 1:2.000

ΧΑΡΤΗΣ ΓΕΝΙΚΟΥ ΠΡΟΣΑΝΑΤΟΛΙΣΜΟΥ
Φ.Χ. ΓΡΕΒΕΝΑ (ΕΚΔΟΣΗ 1984)
ΚΛΙΜΑΚΑ 1:50000

ΕΘΝΙΚΟ ΤΥΠΟΓΡΑΦΕΙΟ
Για τεχνικούς λόγους στο σχεδιάγραμμα,
από το ηλεκτρονικό αρχείο, έγινε
σμίκρυνση κατά ποσοστό **81%**

Θέση αναδασωτέας

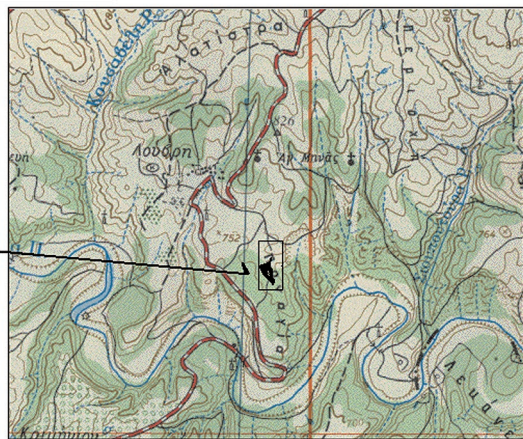

Ανήκει στην αριθ. 203516/29-12-2016 Απόφαση Γ.Γ.Α.Δ.Ηπ.-Δυτ. Μακεδονίας
κήρυξης της έκτασης ως αναδασωτέας

ΩΣΡΗΘΗΚΕ

Τσοτύλι 1-12-2016
Ο Συντάκτης

Εάμνος

Εάμνος - Σαμ Γεώργιος
Δασολόγος

Τσοτύλι 1-12-2016
Ο Προϊστάμενος του Δασαρχείου Τσοτυλίου



Παλαμάς Θεόδωρος
Δασολόγος

Ιωάννα 29-12-2016
Ο ασκών καθήκοντα Γ.Γ.Α. Δ.
Ηπ.-Δυτ. Μακεδονίας

Μιχαλάκης Πολ. Βασίλειος

Αριθμ. 201554

(2)

Κήρυξη ως αναδασωτέας δημόσιας δασικής έκτασης εμβαδού τριών χιλιάδων τριακοσίων εξήντα έξι τετραγωνικών μέτρων και σαράντα οκτώ εκατοστών (3.366,48 τ.μ), στην θέση «Άγιος Μηνάς» της Τ. Κ Λούβρης του Δήμου Βοΐου Π.Ε Κοζάνης.

Ο ΓΕΝΙΚΟΣ ΓΡΑΜΜΑΤΕΑΣ
ΑΠΟΚΕΝΤΡΩΜΕΝΗΣ ΔΙΟΙΚΗΣΗΣ
ΗΠΕΙΡΟΥ - ΔΥΤΙΚΗΣ ΜΑΚΕΔΟΝΙΑΣ

Έχοντας υπόψη:

1. Τις διατάξεις:

α) Του αρθρ. 280 του ν. 3852/2010 (ΦΕΚ 87 Α' /7-6-2010) «Νέα Αρχιτεκτονική της Αυτοδιοίκησης και της Αποκεντρωμένης Διοίκησης — Πρόγραμμα Καλλικράτης».

β) Του π.δ. 141/2010 (ΦΕΚ 234 Α/27-12-2010) «Οργανισμός της Αποκεντρωμένης Διοίκησης Ηπείρου - Δυτικής Μακεδονίας».

γ) Του άρθρου 56 του ν. 4257/2014 (ΦΕΚ 93/τ.Α') «Επίγουσες ρυθμίσεις αρμοδιότητας Υπουργείου Εσωτερικών.»

δ) Των άρθρων 24 παρ. 1 και 117 παρ. 3 του Συντάγματος της Ελλάδας.

ε) Του ν. 998/1979 «Περί προστασίας δασών και δασικών εν γένει εκτάσεων της χώρας» (289 Α') και συγκεκριμένα τις διατάξεις των άρθρων 37, 38 παρ. 1 και 41 παρ. 1 και 3 όπως ισχύει σήμερα.

2. Τις υπ' αριθμ. 160417/1180/8-7-1980 και 182447/3049/24-09-1980 διαταγές του Υπουργείου Γεωργίας.

3. Την με αριθμ. 4/06-02-2015 πράξη του Υπουργικού Συμβουλίου «Περί αποδοχής παραιτήσεων των Γενικών Γραμματέων των Αποκεντρωμένων Διοικήσεων της Χώρας.» (24 Α').

4. Την αριθμ. 187947/1-12-2016 εισήγηση του Δασαρχείου Τσοτυλίου με την οποία προτείνεται η κήρυξη, ως αναδασωτέας, της αναφερομένης στο θέμα έκτασης.

5. Την αριθ. 191222/7-12-2016 αναφορά της Διεύθυνσης Δασών Κοζάνης, με την οποία προτείνεται η κήρυξη, ως αναδασωτέας, της αναφερομένης στο θέμα έκτασης.

6. Την σύμφωνη γνώμη της Διεύθυνσης Συντονισμού και Επιθεώρησης Δασών, αποφασίζουμε:

Κηρύσσουμε αναδασωτέα, με σκοπό να επανέλθει στην προτέρα της κατάσταση με φυσική ή τεχνητή αναδάσωση, δημόσια δασική έκταση εμβαδού τριών χιλιάδων τριακοσίων εξήντα έξι τετραγωνικών μέτρων και σαράντα οκτώ εκατοστών (3.366,48 τ.μ.), στην θέση «Άγιος Μηνάς» της Τ. Κ Λούβρης του Δήμου Βοΐου, η οποία εκχερσώθηκε παράνομα.

Η έκταση απεικονίζεται στο συνημμένο τοπογραφικό διάγραμμα, του Δασολόγου Γεωργίου Σάμιου-Σάμ, υπαλλήλου του Δασαρχείου Τσοτυλίου, με κλίμακα 1: 2000 το οποίο αποτελεί αναπόσπαστο μέρος της παρούσας απόφασης με στοιχεία 1, 2, 3, 4, 5, 6,,13, 14, 15, 1 και όρια ως εξής:

Βόρεια: Αγρός.

Νότια: Δασική έκταση.

Ανατολικά: Αγροτική οδός.

Δυτικά: Δάσος δρυός.

Η ανωτέρω έκταση που εκχερσώθηκε παράνομα, εμπίπτει στην κατηγορία των εκτάσεων της παρ. 2 του άρθρου 3 του ν. 998/1979 «Περί προστασίας δασών και δασικών εν γένει εκτάσεων της χώρας», όπως αυτός τροποποιήθηκε και ισχύει σήμερα.

Με την απόφαση αυτή δεν προκαλείται δαπάνη σε βάρος του κρατικού προϋπολογισμού.

Η απόφαση αυτή να δημοσιευθεί στην Εφημερίδα της Κυβερνήσεως.

Ιωάννινα, 23 Δεκεμβρίου 2016

Ο Ασκών καθήκοντα Γενικού Γραμματέα
Αποκεντρωμένης Διοίκησης

ΒΑΣΙΛΕΙΟΣ ΜΙΧΕΛΑΚΗΣ

ΤΟΠΟΓΡΑΦΙΚΟ ΔΙΑΓΡΑΜΜΑ

ΔΑΣΙΚΗΣ ΕΚΤΑΣΗΣ

ΠΕΡΙ ΚΥΡΗΞΗΣ ΤΟΥ ΩΣ ΑΝΑΔΑΣΩΤΕΑΣ ΕΚΤΑΣΗΣ ΛΟΓΩ ΕΚΧΕΡΣΩΣΗΣ

ΘΕΣΗ: "ΑΓΙΟΣ ΜΗΝΑΣ" Τ.Κ. ΛΟΥΒΡΗΣ ΔΗΜΟΣ: ΒΟΪΟΥ
 ΕΜΒΑΔΟΝ (αναδασωτέας) = 3.366,48 τ.μ.

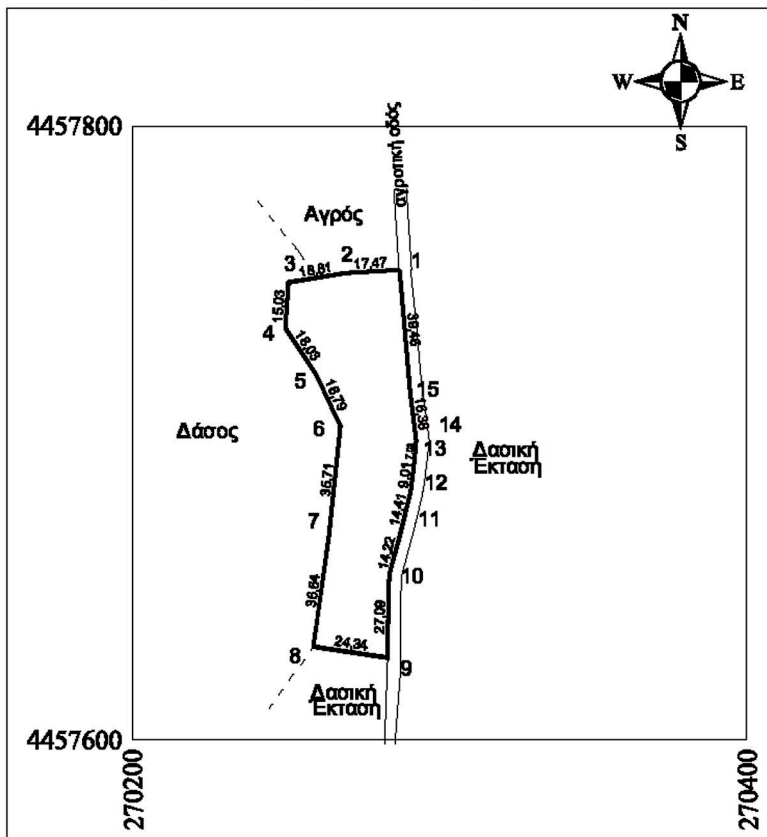

Προβολικό Σύστημα ΕΓΣΑ '87

α/α	E	N	
1	270287.02	4457752.85	1-2 17.47
2	270269.57	4457752.02	2-3 18.81
3	270251.00	4457749.00	3-4 15.03
4	270250.00	4457734.00	4-5 18.03
5	270260.00	4457719.00	5-6 18.79
6	270268.00	4457702.00	6-7 35.71
7	270264.21	4457666.49	7-8 36.64
8	270259.06	4457630.21	8-9 24.34
9	270283.12	4457626.55	9-10 27.09
10	270283.84	4457653.63	10-11 14.22
11	270287.45	4457667.38	11-12 14.41
12	270290.87	4457681.38	12-13 9.01
13	270292.04	4457690.31	13-14 7.02
14	270292.66	4457697.30	14-15 16.38
15	270290.59	4457713.55	15-1 39.46
1	270287.02	4457752.85	

E = 3.366,48 τ.μ.

Κλίμακα 1:2.000

ΧΑΡΤΗΣ ΓΕΝΙΚΟΥ ΠΡΟΣΑΝΑΤΟΛΙΣΜΟΥ
 Φ.Χ. ΓΡΕΒΕΝΑ (ΕΚΔΟΣΗ 1984)
 ΚΑΙΜΑΚΑ 1:50000

ΕΘΝΙΚΟ ΤΥΠΟΓΡΑΦΕΙΟ
 Για τεχνικούς λόγους στο σχεδιάγραμμα,
 από το ηλεκτρονικό αρχείο, έγινε
 σμίκρυνση κατά ποσοστό **81%**

Θέση αναδασωτέας

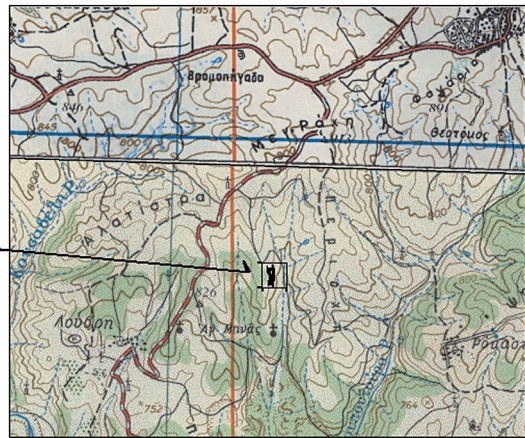

Ανήκει στην αριθ. 201554/23-12-2016 Απόφαση Γ.Γ.Α.Δ.Ηπ.Δυτ. Μακεδονίας κήρυξης της έκτασης ως αναδασωτέας

ΦΕΩΡΗΘΗΚΕ

Τσοτύλι 1-12-2016
 Ο Συντάκτης

Εάμνος

Εάμνος - Σαμ Γεώργιος
 Δασολόγος

Τσοτύλι 1-12-2016
 Ο Προϊστάμενος του Δασαρχείου Τσοτυλίου



Παλαμάς Θεόδωρος
 Δασολόγος

Ιωάννα 23-12-2016
 Ο ασκών καθήκοντα Γ.Γ.Α.Δ.
 Ηπ.-Δυτ. Μακεδονίας

Μιχελάκης Πολ. Βασίλειος

Αριθμ. 211595 (3)

Κήρυξη έκτασης ως αναδασωτέας εμβαδού 123.014,25 τετρ. μέτρων, στη θέση «Φωκάς» της Τοπικής Κοινότητας Αρχ. Κλεωνών Δημοτικής Ενότητας Νεμέας του Δήμου Νεμέας Περιφερειακής Ενότητας Κορινθίας, λόγω πυρκαγιάς.

Ο ΓΕΝΙΚΟΣ ΓΡΑΜΜΑΤΕΑΣ
ΑΠΟΚΕΝΤΡΩΜΕΝΗΣ ΔΙΟΙΚΗΣΗΣ
ΗΠΕΙΡΟΥ - ΔΥΤΙΚΗΣ ΜΑΚΕΔΟΝΙΑΣ

Έχοντας υπόψη:

1. Τις διατάξεις:

α) Του ν. 2503/1997 «Διοίκηση, οργάνωση, στελέχωση της Περιφέρειας, ρύθμιση θεμάτων για την Τοπική Αυτοδιοίκηση και άλλες διατάξεις» (107 Α').

β) Του ν. 3200/1955 «Περί διοικητικής αποκέντρωσης» (97 Α') όπως τροποποιήθηκε και συμπληρώθηκε με το ν.δ. 532/1970 (103 Α') και μεταγενέστερες διατάξεις.

γ) Των άρθρων 6 και 280 του ν. 3852/2010 (ΦΕΚ 87/7-6-2010 τ.Α') «Νέα αρχιτεκτονική της Αυτοδιοίκησης και της Αποκεντρωμένης Διοίκησης - Πρόγραμμα Καλλικράτης».

δ) Του π.δ. 139/2010 (ΦΕΚ 232/27-12-2010 τ.Α') «Οργανισμός της Αποκεντρωμένης Διοίκησης Πελοποννήσου - Δυτικής Ελλάδας και Ιονίου».

2. Την υπ' αριθμ. 40/29-12-2010 (ΦΕΚ 247/31-12-2010 τ.Α') Πράξη του Υπουργικού Συμβουλίου περί παύσης εκ του Νόμου των Γενικών Γραμματέων των Περιφερειών και διορισμού Γενικών Γραμματέων στις Αποκεντρωμένες Διοικήσεις του Κράτους.

3. Την υπ' αριθμ. 4 της 6.2.2015 (ΦΕΚ 24/Α'/2015) πράξη του Υπουργικού Συμβουλίου, περί αποδοχής παραιτήσεων των Γενικών Γραμματέων των Αποκεντρωμένων Διοικήσεων της Χώρας και το άρθρο 56 του ν. 4257/2014 (ΦΕΚ 93/Α'/14-4-2014).

4. Τις διαταγές του Υπουργείου Γεωργίας: α) 160417/1180/8-7-1980, β) 182447/3049/24-8-1980.

5. Τις διατάξεις:

α) Της παρ. 1 άρθρου 24 και της παρ. 3 άρθρου 117 του Συντάγματος της χώρας.

β) Του ν. 998/1979 «Περί προστασίας των δασών και των δασικών εν γένει εκτάσεων της χώρας» (289 Α') και συγκεκριμένα των άρθρων 38 και 41, σε συνδυασμό με την παρ. 1 άρθρου 3 και την παρ. 1ε άρθρου 4 του ίδιου Νόμου, όπως έχει τροποποιηθεί και ισχύει σήμερα.

6. Τις διατάξεις του ν. 2612/1998 «Ανάθεση της Δασοπυρόσβεσης στο Πυροσβεστικό Σώμα και άλλες διατάξεις» (112 Α').

7. Την υπ' αριθμ. 196000/27-10-2016 Πρόταση του Δασαρχείου Κορίνθου, μετά την από 27-10-2016 Έκθεση Αυτοψίας του Δασολόγου Βασιλείου Δελή, σύμφωνα με την οποία η αναφερόμενη στο θέμα έκταση με εμβαδόν 123.014,25 τετρ. μέτρα (εκατόν είκοσι τρεις χιλιάδες, δεκατέσσερα τετρ. μέτρα και είκοσι πέντε εκατοστά τετρ. μέτρου), όπως αυτή αποτυπώνεται με τα στοιχεία 1, 2, 3, 4, 5, 6, 7, , 110, 111, 112, 113, 114, 1 στο από 27.10.2016 συνημμένο Τοπογραφικό Διάγραμμα κλίμακας 1:2.500, εντοπίζεται επί αυτού σε απόσπασμα του υπ' αριθμ. 388 188 Ορθοφωτοχάρτη με κλίμακα 1:10.000 και οριοθετείται με τη χρήση συντεταγμένων του Ε.Γ.Σ.Α. '87,

όπου συνέταξε ο Δασολόγος του Δασαρχείου Κορίνθου Βασιλείος Δελής, καλυπτόταν από δάσος αείφυλλων πλατύφυλλων(κυρίως σχίνο, πρίνο και κουμαριά), κανονικής έως σύμπυκνης συγκόμωσης, που καταστράφηκε από την πυρκαγιά που εκδηλώθηκε στις 19 Φεβρουαρίου έτους 2016 και συνεπώς επιβάλλεται η κήρυξη της ως αναδασωτέας, αποφασίζουμε:

Κηρύσσουμε αναδασωτέα τη Δημόσια έκταση εμβαδού 123.014,25 τετρ. μέτρων, στη θέση «Φωκάς» της Τοπικής Κοινότητας Αρχ. Κλεωνών Δημοτικής Ενότητας Νεμέας του Δήμου Νεμέας Περιφερειακής Ενότητας Κορινθίας, η οποία αποτελεί «δάσος» σύμφωνα με την παρ. 1 άρθρου 3 του ν. 998/1979, όπως τροποποιήθηκε και ισχύει σήμερα, αποτυπώνεται στο από 27-10-2016 συνημμένο Τοπογραφικό Διάγραμμα κλίμακας 1:2.500, οριοθετείται με τη χρήση συντεταγμένων στο Ε.Γ.Σ.Α. '87, ως εξής:

Σημείο	1: X= 388917.63	Y= 4190054.24
»	2: X= 388942.11	Y= 4190014.75
»	3: X= 388980.88	Y= 4189999.30
»	4: X= 389004.39	Y= 4189934.72
»	5: X= 389018.00	Y= 4189922.82
»	6: X= 389046.07	Y= 4189908.26
»	7: X= 389047.87	Y= 4189899.92
»	8: X= 389041.60	Y= 4189882.79
»	9: X= 389029.73	Y= 4189878.69
»	10: X= 389028.50	Y= 4189871.51
»	11: X= 389028.74	Y= 4189866.09
»	12: X= 389036.65	Y= 4189864.29
»	13: X= 389043.16	Y= 4189842.29
»	14: X= 389053.67	Y= 4189844.05
»	15: X= 389071.16	Y= 4189748.94
»	16: X= 389130.64	Y= 4189740.84
»	17: X= 389133.74	Y= 4189764.82
»	18: X= 389157.44	Y= 4189754.29
»	19: X= 389185.98	Y= 4189747.76
»	20: X= 389214.92	Y= 4189688.26
»	21: X= 389252.15	Y= 4189728.90
»	22: X= 389273.33	Y= 4189762.50
»	23: X= 389267.89	Y= 4189771.32
»	24: X= 389257.60	Y= 4189784.24
»	25: X= 389252.37	Y= 4189800.41
»	26: X= 389243.60	Y= 4189812.84
»	27: X= 389222.11	Y= 4189834.50
»	28: X= 389185.30	Y= 4189861.08
»	29: X= 389150.35	Y= 4189903.68
»	30: X= 389133.65	Y= 4189932.78
»	31: X= 389161.89	Y= 4189926.66
»	32: X= 389169.89	Y= 4189960.65
»	33: X= 389169.13	Y= 4189969.36
»	34: X= 389152.67	Y= 4189995.63
»	35: X= 389176.26	Y= 4189989.26
»	36: X= 389178.25	Y= 4189979.25
»	37: X= 389180.45	Y= 4189963.92
»	38: X= 389188.77	Y= 4189951.62

»	39: X= 389177.53	Y= 4189925.09
»	40: X= 389200.56	Y= 4189910.80
»	41: X= 389208.95	Y= 4189903.49
»	42: X= 389225.32	Y= 4189894.53
»	43: X= 389272.54	Y= 4189888.63
»	44: X= 389291.88	Y= 4189878.43
»	45: X= 389296.50	Y= 4189859.05
»	46: X= 389314.85	Y= 4189848.06
»	47: X= 389326.97	Y= 4189838.32
»	48: X= 389362.86	Y= 4189790.27
»	49: X= 389364.38	Y= 4189783.91
»	50: X= 389364.64	Y= 4189776.25
»	51: X= 389387.28	Y= 4189757.58
»	52: X= 389414.99	Y= 4189720.48
»	53: X= 389414.37	Y= 4189687.41
»	54: X= 389399.05	Y= 4189688.31
»	55: X= 389401.52	Y= 4189673.40
»	56: X= 389396.94	Y= 4189664.19
»	57: X= 389395.22	Y= 4189665.26
»	58: X= 389369.46	Y= 4189679.81
»	59: X= 389359.38	Y= 4189674.81
»	60: X= 389349.54	Y= 4189660.42
»	61: X= 389334.15	Y= 4189646.26
»	62: X= 389336.30	Y= 4189658.74
»	63: X= 389331.35	Y= 4189681.15
»	64: X= 389319.76	Y= 4189661.48
»	65: X= 389310.58	Y= 4189652.16
»	66: X= 389308.04	Y= 4189638.98
»	67: X= 389303.18	Y= 4189616.80
»	68: X= 389303.77	Y= 4189608.39
»	69: X= 389297.90	Y= 4189594.54
»	70: X= 389293.67	Y= 4189596.08
»	71: X= 389314.97	Y= 4189678.46
»	72: X= 389289.16	Y= 4189709.71
»	73: X= 389287.86	Y= 4189740.91
»	74: X= 389277.44	Y= 4189741.61
»	75: X= 389277.13	Y= 4189729.81
»	76: X= 389274.03	Y= 4189711.53
»	77: X= 389250.44	Y= 4189675.58
»	78: X= 389233.20	Y= 4189649.37
»	79: X= 389210.39	Y= 4189621.44
»	80: X= 389208.41	Y= 4189605.73
»	81: X= 389210.52	Y= 4189553.37
»	82: X= 389215.15	Y= 4189535.84
»	83: X= 389246.38	Y= 4189536.51
»	84: X= 389245.98	Y= 4189503.61
»	85: X= 389238.54	Y= 4189460.73
»	86: X= 389189.50	Y= 4189462.91
»	87: X= 389115.32	Y= 4189509.80
»	88: X= 389103.50	Y= 4189486.25
»	89: X= 389080.72	Y= 4189496.74
»	90: X= 389091.26	Y= 4189533.80

»	91: X= 389079.40	Y= 4189549.57
»	92: X= 389032.20	Y= 4189553.25
»	93: X= 388991.84	Y= 4189571.23
»	94: X= 388960.70	Y= 4189574.73
»	95: X= 388926.38	Y= 4189602.25
»	96: X= 388882.75	Y= 4189623.44
»	97: X= 388870.57	Y= 4189653.45
»	98: X= 388847.07	Y= 4189666.87
»	99: X= 388837.41	Y= 4189677.28
»	100: X= 388863.60	Y= 4189682.29
»	101: X= 388860.54	Y= 4189705.68
»	102: X= 388884.50	Y= 4189750.50
»	103: X= 388917.31	Y= 4189759.17
»	104: X= 389001.91	Y= 4189759.61
»	105: X= 388967.10	Y= 4189852.61
»	106: X= 388963.80	Y= 4189857.19
»	107: X= 388946.98	Y= 4189908.20
»	108: X= 388950.88	Y= 4189912.83
»	109: X= 388958.92	Y= 4189920.72
»	110: X= 388947.96	Y= 4189943.11
»	111: X= 388943.81	Y= 4189964.41
»	112: X= 388933.39	Y= 4189992.16
»	113: X= 388918.52	Y= 4190034.97
»	114: X= 388915.33	Y= 4190043.62

και συνορεύει:

ΒΟΡΕΙΑ: Με τις υπ' αριθμ. 1836/1998 και 116/2008 αποφάσεις κήρυξης αναδασωτέας έκτασης.

ΝΟΤΙΑ: Με τις υπ' αριθμ. 1836/1998 και 116/2008 αποφάσεις κήρυξης αναδασωτέας έκτασης.

ΑΝΑΤΟΛΙΚΑ: Με τις υπ' αριθμ. 1836/1998 και 116/2008 αποφάσεις κήρυξης αναδασωτέας έκτασης.

ΔΥΤΙΚΑ: Με τις υπ' αριθμ. 1836/1998 και 116/2008 αποφάσεις κήρυξης αναδασωτέας έκτασης, όπως φαίνεται και στο ως άνω Τοπογραφικό Διάγραμμα, που συνέταξε ο Δασολόγος του Δασαρχείου Κορίνθου Βασίλειος Δελής και θεώρησε ο Δασάρχης, με σκοπό την επανεγκατάσταση με φυσική ή τεχνητή αναγέννηση της δασικής βλάστησης που καταστράφηκε από την πυρκαγιά.

Από τις διατάξεις της Απόφασης αυτής δεν προκαλείται δαπάνη σε βάρος του Κρατικού Προϋπολογισμού.

Κατά της παρούσας απόφασης, σύμφωνα με τις διατάξεις της παρ. 1 άρθρου 47 του ν. 3900/2010, όπως τροποποίησε το άρθρο 1 του ν. 702/1977, επιτρέπεται προσφυγή από οποιονδήποτε έχει έννομο συμφέρον, ενώπιον του (αρμοδίου) τριμελούς Διοικητικού Εφετείου, εντός εξήντα ημερών από την επομένη της δημοσίευσής ή κοινοποίησής αυτής.

Η απόφαση αυτή να δημοσιευθεί στην Εφημερίδα της Κυβερνήσεως.

Πάτρα, 30 Δεκεμβρίου 2016

Ο Ασκών καθηκοντα Γενικού Γραμματέα
Αποκεντρωμένης Διοίκησης

ΔΙΟΝΥΣΙΟΣ ΠΑΝΑΓΙΩΤΟΠΟΥΛΟΣ

ΑΝΗΚΗ ΣΤΟ ΥΠ. ΑΡΙΘΜ. 196000/27-10-2016 ΕΓΓΡΑΦΟ ΤΟΥ ΔΑΣΑΡΧΕΙΟΥ ΚΟΡΙΝΘΟΥ

ΤΟΠΟΓΡΑΦΙΚΟ ΔΙΑΓΡΑΜΜΑ ΚΑΙΜΑΚΑΣ 1:2.5 00 ΚΑΙ ΑΠΟΣΤΑΣΙΑ ΕΚ ΤΟΥ 388. 188 ΟΡΟΦΟΔΟΤΟΥΧΑΡΤΗ ΚΑΙΜΑΚΑΣ 1:10.000 ΣΤΟ ΟΠΟΙΟ ΑΠΟΤΥΠΩΝΕΤΑΙ ΤΟ ΔΑΣΟΣ ΛΕΙΦΥΛΑΔΩΝ ΣΚΗΡΟΦΥΛΑΔΩΝ ΥΠΟ ΣΤΟΣΧΑ (1,2,3, ...,113,114,1) ΕΜΒΛΩΔΙ 123.014,25Τμ. ΠΟΥ ΚΑΤΑΣΤΡΟΦΗΚΕ ΑΠΟ ΤΗΝ ΠΥΡΚΑΤΑ ΤΗΣ 19-2-2016 ΣΤΗ ΘΕΣΗ "ΦΩΚΑΣ" ΠΕΡΙΟΧΗΣ Τ.Κ. ΑΡΧΑΪΩΝ ΚΙΛΙΚΙΩΝ ΤΟΥ ΔΗΜΟΥ ΝΕΜΕΩΣ

ΟΡΟΦΟΔΟΤΗ ΣΥΝΤΕΤΑΙ ΜΕΝΕΣ ΚΟΡΥΦΩΝ ΣΤΟ ΕΓΧΡ. 87

1	388817.63	4190054.24	39	389177.53	4188925.09	77	389250.44	4188975.68
2	388942.11	4190014.75	40	389200.56	4188910.80	78	389233.20	4188964.37
3	388980.88	4188989.30	41	389208.95	4188903.49	79	389210.39	41889621.44
4	389004.39	4188934.72	42	389225.32	4188984.53	80	389208.41	41889605.73
5	389018.00	4188922.82	43	389272.54	4188968.63	81	389210.52	4188953.37
6	389046.07	4188906.26	44	389291.88	4188978.43	82	389216.16	4188956.84
7	389043.16	4188986.92	45	389296.56	4188959.05	83	389246.38	41889536.51
8	389043.16	4188982.79	46	389314.85	4188948.06	84	389245.98	41889503.61
9	389029.73	4188978.69	47	389328.97	4188938.32	85	389238.54	41889460.73
10	389029.73	4188971.51	48	389362.86	4188920.27	86	389188.50	41889462.81
11	389028.74	4188966.09	49	389364.38	4188973.91	87	389115.32	41889509.80
12	389036.65	4188964.29	50	389364.64	4188976.25	88	389103.90	41889486.25
13	389043.16	4188942.29	51	389387.28	4188957.58	89	389080.72	41889466.74
14	389053.67	4188944.05	52	389414.99	4188920.48	90	389091.26	41889533.80
15	389071.16	4188948.94	53	389414.37	4188987.41	91	389079.40	41889549.57
16	389130.64	4188940.84	54	389369.05	4188988.31	92	389032.20	41889553.25
17	389133.74	4188974.82	55	389401.52	4188973.40	93	389091.94	41889571.23
18	389157.44	4188974.29	56	389396.94	4188964.19	94	389060.70	41889574.73
19	389185.98	4188947.76	57	389395.22	4188965.26	95	389026.38	41889602.25
20	389214.92	4188968.26	58	389359.46	4188979.81	96	389082.75	41889623.44
21	389252.15	4188978.90	59	389359.39	4188967.41	97	389070.57	41889653.45
22	389273.33	41889762.50	60	389349.54	4188960.42	98	389047.07	41889666.87
23	389267.89	41889771.32	61	389334.15	4188946.26	99	389037.41	41889677.28
24	389257.60	41889784.24	62	389336.30	4188956.74	100	389063.60	41889662.29
25	389243.60	4188912.84	63	389331.35	4188961.15	101	389088.54	41889705.60
26	389243.60	4188912.84	64	389319.76	4188961.48	102	389088.54	41889705.60
27	389222.11	4188934.50	65	389310.58	4188962.16	103	389091.31	41889759.17
28	389185.30	4188961.08	66	389308.04	4188938.98	104	389001.91	41889758.61
29	389150.35	4188903.68	67	389303.18	4188916.80	105	389067.10	41889652.61
30	389133.85	4188932.78	68	389303.77	4188908.39	106	389063.80	41889657.19
31	389161.89	4188926.66	69	389297.90	4188934.54	107	389046.88	41889908.20
32	389169.89	4188960.65	70	389293.67	4188936.08	108	389050.88	4188912.83
33	389169.13	4188969.36	71	389314.97	4188978.46	109	389058.92	4188920.72
34	389152.67	4188965.63	72	389289.16	4188970.71	110	389047.96	4188943.11
35	389176.25	4188969.26	73	389287.86	4188940.91	111	389043.81	41889694.41
36	389178.25	4188979.25	74	389277.44	4188941.61	112	389033.39	4188962.16
37	389180.45	4188963.92	75	389277.13	4188929.81	113	389018.52	41889034.87
38	389188.77	4188951.62	76	389274.03	4188971.53	114	389015.33	4190043.82

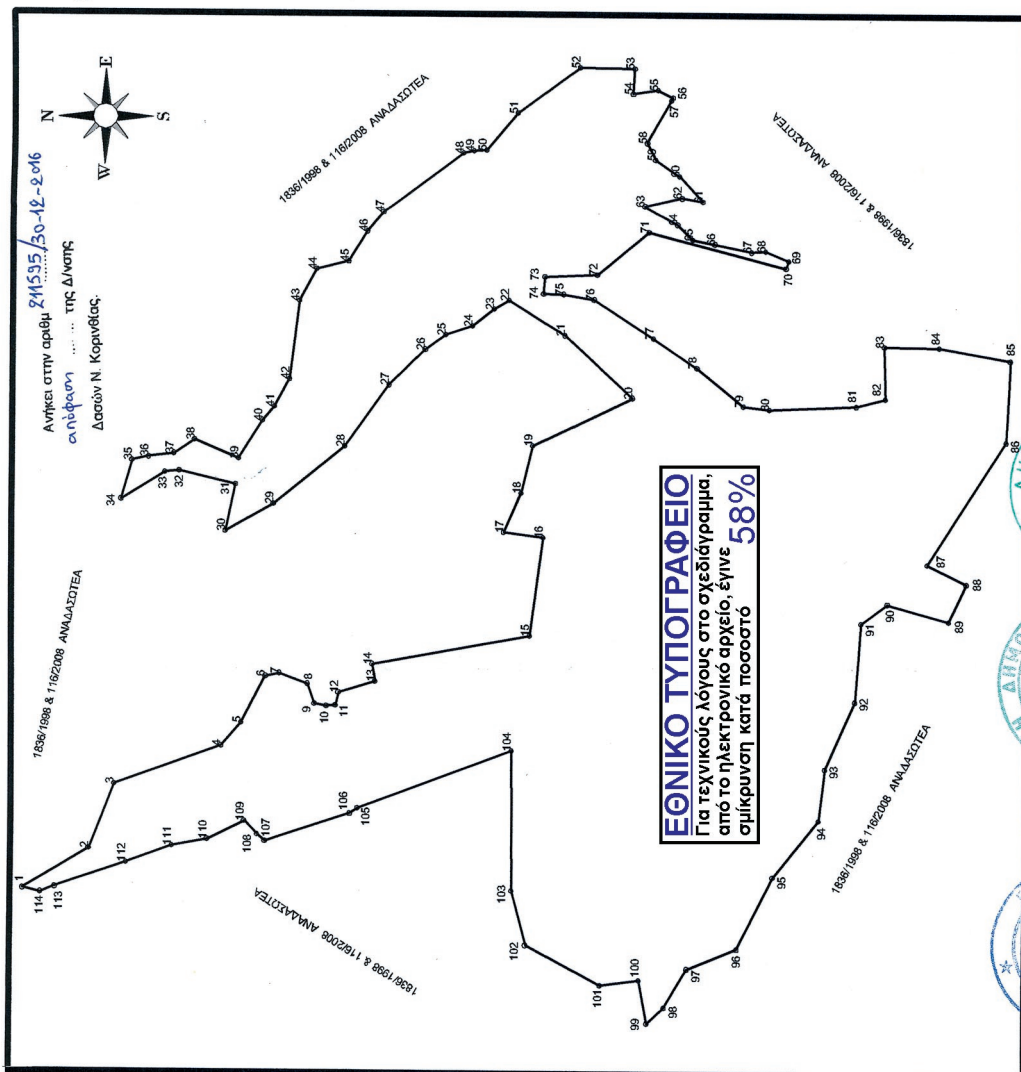

Κορυφός 27/10/16
Ο Σχεδιαστής
B. Ραβής
Δασολόγος

Κορυφός 27/10/16
Ο Δ/ντης Δασών
Παναγιώτης Δασολόγος

Κορυφός 27/10/16
Ο αρχηγός κορυφών
Παναγιώτης Δασολόγος

Κορυφός 27/10/16
Αρχ. Πανοσηλεύτης
Γεώργιος Χαρατζής

