



ΕΦΗΜΕΡΙΣ ΤΗΣ ΚΥΒΕΡΝΗΣΕΩΣ

ΤΗΣ ΕΛΛΗΝΙΚΗΣ ΔΗΜΟΚΡΑΤΙΑΣ

ΤΕΥΧΟΣ ΤΕΤΑΡΤΟ

Αρ. Φύλλου 11

28 Ιανουαρίου 2016

ΠΕΡΙΕΧΟΜΕΝΑ

ΑΠΟΦΑΣΕΙΣ

- Κήρυξη έκτασης ως αναδασωτέας εμβαδού 3.245,45 τετρ. μέτρων, στη θέση «Λαρίσι» της Δ.Κ. Σοφικού Δημοτικής Ενότητας Σολυγείας του Δήμου Κορινθίων Περιφερειακής Ενότητας Κορινθίας, λόγω εκχέρσωσης.....
- Κήρυξη έκτασης ως αναδασωτέας εμβαδού 345,41 τετρ. μέτρων, στη θέση «Σουρλά» Δημοτικής Κοινότητας Λουτρακίου του Δήμου Λουτρακίου - Περαιχώρας - Αγίων Θεοδώρων Περιφερειακής Ενότητας Κορινθίας, λόγω εκχέρσωσης.....
- Κήρυξη έκτασης ως αναδασωτέας εμβαδού 29,58 τετρ. μέτρων, στη θέση «Νέα Πολιτεία» Δημοτικής Κοινότητας Λουτρακίου του Δήμου Λουτρακίου - Περαιχώρας - Αγίων Θεοδώρων Περιφερειακής Ενότητας Κορινθίας, λόγω εκχέρσωσης.....

ΔΙΟΡΘΩΣΕΙΣ ΣΦΑΛΜΑΤΩΝ

- Διόρθωση σφάλματος στην υπ' αριθμ. 80746/4200/14-09-2012 απόφαση του Γενικού Γραμματέα της Αποκεντρωμένης Διοίκησης Πελοποννήσου, Δυτ. Ελλάδας και Ιονίου που δημοσιεύθηκε στο ΦΕΚ 603/τ.Δ' /17-10-2012.....

ΑΠΟΦΑΣΕΙΣ

- Αριθμ. 80819/2485 (1)
Κήρυξη έκτασης ως αναδασωτέας εμβαδού 3.245,45 τετρ. μέτρων, στη θέση "Λαρίσι" της Δ.Κ. Σοφικού Δημοτικής Ενότητας Σολυγείας του Δήμου Κορινθίων Περιφερειακής Ενότητας Κορινθίας, λόγω εκχέρσωσης.
- Ο ΑΣΚΩΝ ΚΑΘΗΚΟΝΤΑ ΓΕΝΙΚΟΥ ΓΡΑΜΜΑΤΕΑ ΑΠΟΚΕΝΤΡΩΜΕΝΗΣ ΔΙΟΙΚΗΣΗΣ ΠΕΛΟΠΟΝΝΗΣΟΥ, ΔΥΤΙΚΗΣ ΕΛΛΑΔΑΣ ΚΑΙ ΙΟΝΙΟΥ
- Έχοντας υπόψη:
- Τις διατάξεις:
 - Του Ν. 2503/1997 «Διοίκηση, οργάνωση, στελέχωση της Περιφέρειας, ρύθμιση θεμάτων για την Τοπική Αυτοδιοίκηση και άλλες διατάξεις».
 - Του Ν. 3200/1955 «Περί διοικητικής αποκέντρωσης» όπως τροποποιήθηκε και συμπληρώθηκε με το Ν.δ. 532/1970 και μεταγενέστερες διατάξεις.

γ) Των άρθρων 6 και 280 του Ν. 3852/2010 (Φ.Ε.Κ. 87/7-6-2010/τ.Α') «Νέα αρχιτεκτονική της Αυτοδιοίκησης και της Αποκεντρωμένης Διοίκησης - Πρόγραμμα Καλλικράτης».

δ) Του Π.δ. 139/2010 (Φ.Ε.Κ. 232/27-12-2010/τ.Α') «Οργανισμός της Αποκεντρωμένης Διοίκησης Πελοποννήσου - Δυτικής Ελλάδας και Ιονίου».

2. Την υπ' αριθμ. 40/29-12-2010 (Φ.Ε.Κ. 247/31-12-2010/τ.Α') Πράξη του Υπουργικού Συμβουλίου περί παύσης εκ του Νόμου των Γενικών Γραμματέων των Περιφερειών και διορισμού Γενικών Γραμματέων στις Αποκεντρωμένες Διοικήσεις του Κράτους.

3. Την υπ' αριθμ. 4 της 6.2.2015 (Φ.Ε.Κ. 24/τ.Α'/2015) Πράξη του Υπουργικού Συμβουλίου, περί αποδοχής παραιτήσεων των Γενικών Γραμματέων των Αποκεντρωμένων Διοικήσεων της Χώρας και το άρθρο 56 του Ν. 4257/2014 (Φ.Ε.Κ. 93/τ.Α'/14-4-2014).

4. Τις Διαταγές του Υπουργείου Γεωργίας: α) 160417/1180/8-7-1980, β) 182447/3049/24-8-1980.

5. Τις διατάξεις:

α) Της παρ. 1 άρθρου 24 και της παρ. 3 άρθρου 117 του Συντάγματος της χώρας.

β) Του Ν. 998/1979 «Περί προστασίας των δασών και των δασικών εν γένει εκτάσεων της χώρας» και συγκεκριμένα των άρθρων 38 & 41, σε συνδυασμό με την παρ. 1 άρθρου 3 του ίδιου Νόμου, όπως έχει τροποποιηθεί και ισχύει.

6. Την υπ' αριθμ. 78319/5208/23-9-2015 Πρόταση του Δασαρχείου Κορίνθου, μετά την από 9-9-2015 Έκθεση Αυτοψίας - Φωτοερμηνείας του Δασολόγου Ιωάννου Ηλιού, σύμφωνα με την οποία η αναφερόμενη στο θέμα έκταση με εμβαδόν 3.245,45 τετρ. μέτρα (τρεις χιλιάδες, διακόσια σαράντα πέντε τετρ. μέτρα και σαράντα πέντε εκατοστά τετρ. μέτρου), όπως αποτυπώνεται με τα στοιχεία 1,2, 3, 4, 5, 6, 7, 8, 9, 10, 11, 12, 1 στο από 9-9-2015 συνημμένο Τοπογραφικό Διάγραμμα κλίμακας 1:1.000 και εντοπίζεται επί αυτού σε απόσπασμα του υπ' αριθ. 6378/2 Χάρτη της Γ.Υ.Σ., με κλίμακα 1:5.000, ενώ καλυπτόταν από δάσος Χαλεπίου Πεύκης, με υπόροφο χαρακτηριστικά αείφυλλα πλατύφυλλα της περιοχής (κυρίως πρίνο), με μέσο βαθμό συγκόμωσης περίπου 80% και αποτελούσε ενιαίο σύνολο και οργανική ενότητα με το ευρύτερο δάσος της περιοχής, εκχερσώθηκε παράνομα, χωρίς την άδεια της αρμόδιας Δασικής αρχής, μετά το έτος 1987 και συνεπώς επιβάλλεται η κήρυξη της ως αναδασωτέας, αποφασίζουμε:

Κηρύσσουμε ως αναδασωτέα την Ιδιωτική έκταση εμβαδού 3.245,45 τετρ. μέτρων, στη θέση "Λαρίσι" της Δ.Κ. Σοφικού Δημοτικής Ενότητας Σολυγείας του Δήμου Κορινθίων Περιφερειακής Ενότητας Κορινθίας, η οποία αποτελεί "δάσος" σύμφωνα με την παρ. 1 άρθρου 3 του Ν. 998/79, όπως τροποποιήθηκε και ισχύει, αποτυπώνεται με τα στοιχεία 1, 2, 3, 4, 5, 6, 7, 8, 9, 10, 11, 12, 1 στο από 9-9-2015 συνημμένο Τοπογραφικό Διάγραμμα με κλίμακα 1:1.000, οριοθετείται με τη χρήση συντεταγμένων στο Ε.Γ.Σ.Α. '87, ως εξής:

Σημείο 1:	X=417818.02	Y=4181060.82
» 2:	X=417810.03	Y=4181061.06
» 3:	X=417791.46	Y=4181079.47
» 4:	X=417757.87	Y=4181090.69
» 5:	X=417731.63	Y=4181133.84
» 6:	X=417719.33	Y=4181156.45
» 7:	X=417732.25	Y=4181168.60
» 8:	X=417775.69	Y=4181134.41
» 9:	X=417782.06	Y=4181133.97
» 10:	X=417783.58	Y=4181115.03
» 11:	X=417781.35	Y=4181096.16
» 12:	X=417801.38	Y=4181090.92

και συνορεύει:

ΒΟΡΕΙΑ: Με δάσος.

ΝΟΤΙΑ: Με μη δασική έκταση.

ΑΝΑΤΟΛΙΚΑ: Με αναδασωτέα έκταση.

ΔΥΤΙΚΑ: Με δάσος,

όπως φαίνεται και στο ως άνω Τοπογραφικό Διάγραμμα, που σύνταξε ο Δασολόγος του Δασαρχείου Κορίνθου Ιωάννης Ηλιου και θεώρησε ο Δασάρχης, με σκοπό την επανεγκατάσταση με φυσική ή τεχνητή αναγέννηση της δασικής βλάστησης που καταστράφηκε από την εκχέρσωση.

Κατά της παρούσας απόφασης, σύμφωνα με τις διατάξεις της παρ. 1 άρθρου 47 του Ν. 3900/2010, όπως τροποποίησε το άρθρο 1 του Ν. 702/1977, επιτρέπεται προσφυγή από οποιονδήποτε έχει έννομο συμφέρον, ενώπιον του (αρμοδίου) τριμελούς Διοικητικού Εφετείου, εντός εξήντα ημερών από την επομένη της δημοσίευσής ή κοινοποιήσεως αυτής.

Η απόφαση αυτή να δημοσιευθεί στην Εφημερίδα της Κυβερνήσεως.

Πάτρα, 10 Δεκεμβρίου 2015

Ο Ασκών καθήκοντα Γενικού Γραμματέα
Αποκεντρωμένης Διοίκησης
ΔΙΟΝΥΣΙΟΣ ΠΑΝΑΓΙΩΤΟΠΟΥΛΟΣ

ΤΟΠΟΓΡΑΦΙΚΟ ΔΙΑΓΡΑΜΜΑ

Ιδιωτικού Δάσους, στη θέση «Λαρίσι» της ΔΚ. Σοφικού του Δήμου Κορινθίων, τμήματος 1 υπό στοιχεία 1,2,3,...,12,1 και εμβαδόν Ε1=3.245,45 τ.μ., που έχει εκχερσωθεί και το οποίο προτείνεται να κηρυχθεί αναδασωτέο.

Εντός αυτού έχουν φυτευτεί παρανόμως 41 ελαιόδεντρα ενώ εντός της γειτονικής του έκτασης που αποτελεί ήδη κηρυγμένη αναδασωτέα έκταση με την υπ αριθ. 1275/1994 Απόφαση, έχουν φυτευτεί άλλα 73 ελαιόδεντρα. Για το σύνολο των 73+41=114 ελαιωδέντρων προτείνεται όπως γίνει εισήγηση για να εκδοθεί Απόφαση Απομάκρυνσης.

Κλίμ. 1/1.000

ανήκει στο αρ. 78319/5208/23-9-15 εμβαδόν 3.245,45 τ.μ. Δασών Ν. Κορινθίας

Επιπέδων Συντεταγμένες			
ΣΗΜΕΙΟ	X	Y	ΜΗΚΟΣ
13	417804.56	4181130.24	49.70
14	417846.17	4181103.06	
15	417885.67	4181084.14	16.00
16	417880.91	4181068.86	
17	417828.96	4181062.02	52.40

ΕΜΒΑΔΟΜΕΤΡΗΣΗ ΓΗΠΕΔΟΥ			
ΣΗΜΕΙΟ	X	Y	ΜΗΚΟΣ
1	417818.02	4181060.82	8.00
2	417810.03	4181061.06	26.14
3	417791.46	4181079.47	35.42
4	417757.87	4181090.69	50.51
5	417731.63	4181133.84	25.74
6	417719.33	4181156.45	17.74
7	417732.25	4181168.60	55.29
8	417775.69	4181134.41	6.39
9	417782.06	4181133.97	19.00
10	417783.58	4181115.03	19.00
11	417781.35	4181096.16	20.70
12	417801.38	4181090.92	34.40
1	417818.02	4181060.82	
Ε = 3.245,45 μ²			

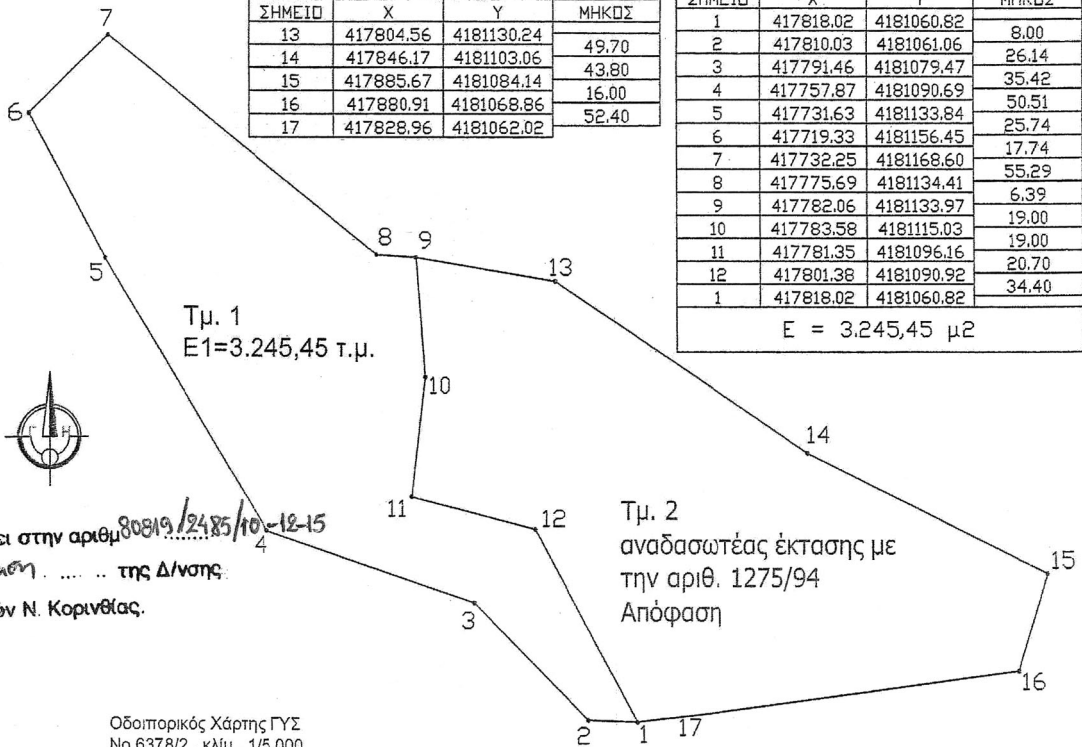

Ανήκει στην αριθμ. 80819/2485/10-12-15 απόφαση της Δ/νσης Δασών Ν. Κορινθίας.

Οδοιπορικός Χάρτης ΓΥΣ No 6378/2, κλίμ. 1/5.000

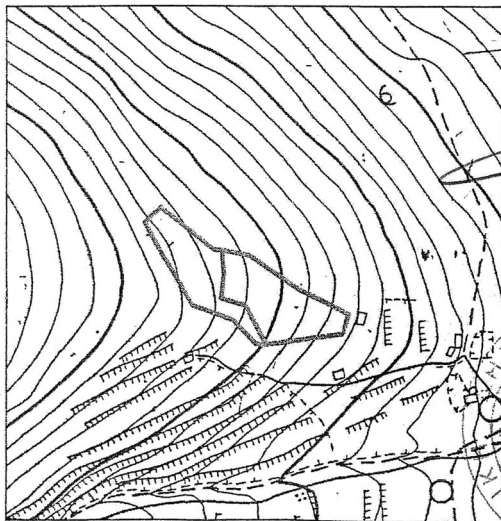

Πάτρα 20/12/15
Ο. ΓΓΑΔΠΔΕ & Ι

Κορίνθος 23-9-2015
Ο Δασάρχης

Κορίνθος 9/9/15
Ο Συντάκτης

Παναγ. Μπούλιας
Δασολόγος με Β' β.

Κορίνθος 23-9-2015
Ο Δ/ντης Δασών

Παναγ. Καλλίρης
Δασολόγος με Β' β.

Κορίνθος 9/9/15
Ο Συντάκτης

Ιωάννης Ηλιού
Δασολόγος με Δ' β.

ΕΘΝΙΚΟ ΤΥΠΟΓΡΑΦΕΙΟ
Για τεχνικούς λόγους στο σχεδιάγραμμα, από το ηλεκτρονικό αρχείο, έγινε σμίκρυνση κατά ποσοστό **82%**

Αριθμ. 92953/2783

(2)

Κήρυξη έκτασης ως αναδασωτέας εμβαδού 345,41 τετρ. μέτρων, στη θέση "Σουρλά" Δημοτικής Κοινότητας Λουτρακίου του Δήμου Λουτρακίου - Περαχώρας - Αγίων Θεοδώρων Περιφερειακής Ενότητας Κορινθίας, λόγω εκχέρσωσης.

Ο ΑΣΚΩΝ ΚΑΘΗΚΟΝΤΑ ΓΕΝΙΚΟΥ ΓΡΑΜΜΑΤΕΑ
ΑΠΟΚΕΝΤΡΩΜΕΝΗΣ ΔΙΟΙΚΗΣΗΣ ΠΕΛΟΠΟΝΝΗΣΟΥ,
ΔΥΤΙΚΗΣ ΕΛΛΑΔΑΣ ΚΑΙ ΙΟΝΙΟΥ

Έχοντας υπόψη:

1. Τις διατάξεις:
 - α) Του Ν. 2503/1997 «Διοίκηση, οργάνωση, στελέχωση της Περιφέρειας, ρύθμιση θεμάτων για την Τοπική Αυτοδιοίκηση και άλλες διατάξεις»,
 - β) Του Ν. 3200/1955 «Περί διοικητικής αποκέντρωσης» όπως τροποποιήθηκε και συμπληρώθηκε με το Ν.δ. 532/1970 και μεταγενέστερες διατάξεις,
 - γ) Των άρθρων 6 και 280 του Ν. 3852/2010 (Φ.Ε.Κ. 87/7-6-2010 τ.Α') «Νέα αρχιτεκτονική της Αυτοδιοίκησης και της Αποκεντρωμένης Διοίκησης - Πρόγραμμα Καλλικράτης».
 - δ) Του Π.δ. 139/2010 (Φ.Ε.Κ. 232/27-12-2010/τ.Α') «Οργανισμός της Αποκεντρωμένης Διοίκησης Πελοποννήσου, Δυτικής Ελλάδας και Ιονίου».
2. Την υπ' αριθμ. 40/29-12-2010 (Φ.Ε.Κ. 247/31-12-2010 τ.Α') Πράξη του Υπουργικού Συμβουλίου περί παύσης εκ του Νόμου των Γενικών Γραμματέων των Περιφερειών και διορισμού Γενικών, Γραμματέων στις Αποκεντρωμένες Διοικήσεις του Κράτους.
3. Την υπ' αριθμ. 4 της 6.2.2015 (Φ.Ε.Κ. 24/τ.Α'/2015) Πράξη του Υπουργικού Συμβουλίου, περί αποδοχής παραιτήσεων των Γενικών Γραμματέων των Αποκεντρωμένων Διοικήσεων της Χώρας και το άρθρο 56 του Ν. 4257/2014 (Φ.Ε.Κ. 93/τ.Α'/14-4-2014).
4. Τις Διαταγές του Υπουργείου Γεωργίας: α) 160417/1180/8-7-1980, β) 182447/3049/24-8-1980.
5. Τις διατάξεις:
 - α) Της παρ. 1 άρθρου 24 και της παρ. 3 άρθρου 117 του Συντάγματος της χώρας.
 - β) Του Ν. 998/1979 «Περί προστασίας των δασών και των δασικών εν γένει εκτάσεων της χώρας» και συγκεκριμένα των άρθρων 38 & 41, σε συνδυασμό με την παρ. 1 άρθρου 3, όπως έχει τροποποιηθεί και ισχύει.
6. Την υπ' αριθ. 87906/6062/15-10-2015 Πρόταση του Δασαρχείου Κορίνθου, μετά την από 22-9-2015 Έκθεση Αυτοψίας - Φωτοερμηνείας του Δασολόγου Ιωάννου Ηλιού, σύμφωνα με την οποία η αναφερόμενη στο θέμα έκταση με εμβαδόν 345,41 τετρ. μέτρα (τριακόσια σαράντα πέντε τετρ. μέτρα και σαράντα ένα εκατοστά τετρ.

μέτρου), όπως αποτυπώνεται με τα στοιχεία Α, Β, Γ, Δ, Α στο από 31-7-2015 συνημμένο σε αυτή Τοπογραφικό Διάγραμμα με κλίμακα 1:200 και εντοπίζεται επί αυτού σε απόσπασμα του υπ' αριθμ. 412 197 Ορθοφωτοχάρτη του Υπουργείου Γεωργίας, έτους 1996 - '97, καλυπτόταν από δασική βλάστηση θάμνων αείφυλλων πλατύφυλλων της περιοχής και άτομα κυρίως Χαλεπίου πεύκης, με συγκομωση περίπου 70%, που εκχερσώθηκε παράνομα, χωρίς την άδεια της αρμόδιας Δασικής αρχής, μετά το έτος 1972 και συνεπώς επιβάλλεται η κήρυξη της ως αναδασωτέας, αποφασίζουμε:

Κηρύσσουμε ως αναδασωτέα τη Δημόσια έκταση εμβαδού 345,41 τετρ. μέτρων, στη θέση "Σουρλά" Δημοτικής Κοινότητας Λουτρακίου του Δήμου Λουτρακίου - Περαχώρας - Αγίων Θεοδώρων Περιφερειακής Ενότητας Κορινθίας, η οποία αποτελεί "δάσος" σύμφωνα με την παρ. 1 άρθρου 3 του Ν. 998/79, όπως έχει τροποποιηθεί και ισχύει, αποτυπώνεται με τα στοιχεία Α, Β, Γ, Δ, Α στο από 31-7-2015 συνημμένο Τοπογραφικό Διάγραμμα κλίμακας 1:200, οριοθετείται με τη χρήση συντεταγμένων στο Ε.Γ.Σ.Α. '87, ως εξής:

Σημείο Α:	X=414375.29	Y=4198534.79
» Β:	X=414391.11	Y=4198532.39
» Γ:	X=414395.06	Y=4198553.63
» Δ:	X=414379.24	Y=4198556.02

και συνορεύει:

ΒΟΡΕΙΑ: Με αναδασωτέα έκταση.

ΝΟΤΙΑ: Με οδό.

ΑΝΑΤΟΛΙΚΑ: Με αναδασωτέα έκταση.

ΔΥΤΙΚΑ: Με αναδασωτέα έκταση,

όπως φαίνεται και στο ως άνω Τοπογραφικό Διάγραμμα που συνέταξε η Δασοπόνος του Δασαρχείου Κορίνθου Θέη Μακρή και θεώρησε ο Δασάρχης, με σκοπό την επανεγκατάσταση με φυσική ή τεχνητή αναγέννηση της δασικής βλάστησης που καταστράφηκε από την εκχέρσωση.

Κατά της παρούσας απόφασης, σύμφωνα με τις διατάξεις της παρ. 1 άρθρου 47 του Ν. 3900/2010, όπως τροποποίησε το άρθρο 1 του Ν. 702/1977, επιτρέπεται προσφυγή από οποιονδήποτε έχει έννομο συμφέρον, ενώπιον του (αρμοδίου) τριμελούς Διοικητικού Εφετείου, εντός εξήντα ημερών από την επομένη της δημοσίευσής ή κοινοποίησής αυτής.

Η απόφαση αυτή να δημοσιευθεί στην Εφημερίδα της Κυβερνήσεως.

Πάτρα, 10 Δεκεμβρίου 2015

Ο Ασκών καθήκοντα Γενικού Γραμματέα
Αποκεντρωμένης Διοίκησης
ΔΙΟΝΥΣΙΟΣ ΠΑΝΑΓΙΩΤΟΠΟΥΛΟΣ

Ανήκει στο αριθμ. 97.953/2783 Δο-12-15 έγγραφο του Δασαρχείου Κορίνθου

ΤΟΠΟΓΡΑΦΙΚΟ ΔΙΑΓΡΑΜΜΑ ΚΥΜΑΚΑΣ 1:200 ΣΤΟ ΟΠΟΙΟ ΦΑΙΝΕΤΑΙ ΤΟ ΤΜΗΜΑ ΔΗΜΟΣΙΟΥ ΔΑΣΟΥΣ ΠΟΥ ΚΑΤΑΛΗΦΘΗΚΕ - ΕΚΧΕΡΣΩΘΗΚΕ ΚΑΙ ΚΑΤΑΣΚΕΥΑΣΤΗΚΑΝ ΑΥΘΑΙΡΕΤΑ ΚΤΙΣΜΑΤΑ ΕΝΤΟΣ ΑΥΤΟΥ, ΑΠΟ ΤΟΝ ΚΑΡΥΩΤΕΛΗΗ ΑΠΟΣΤΟΛΟ ΚΑΙ ΤΟ ΟΠΟΙΟ ΒΡΙΣΚΕΤΑΙ ΣΤΗΝ ΘΕΣΗ "ΣΟΥΡΑ" Δ.Κ. ΛΟΥΤΡΑΚΙΟΥ ΤΟΥ ΔΗΜΟΥ ΛΟΥΤΡΑΚΙΟΥ - ΠΕΡΑΧΩΡΑΣ - ΑΓ.ΘΕΩΔΩΡΩΝ.

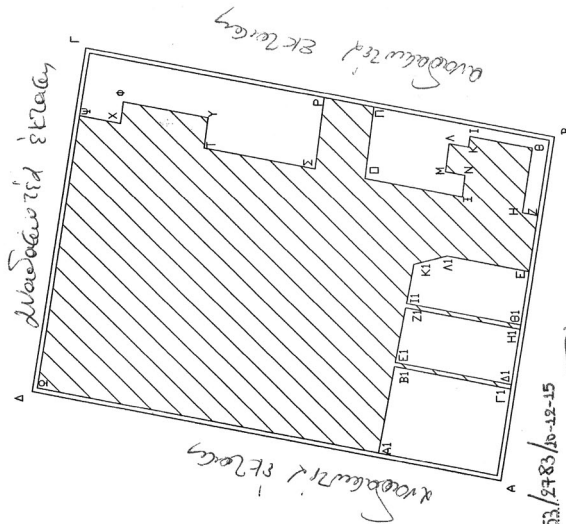

Ανήκει στην αριθμ. 97.953/2783 Δο-12-15 απόφαση ... της Δ/νσης Δασών Ν. Κορίνθου.

Κορίνθος 31/7/2015
 Η συντάκτρια
 Μακρή Θέη
 Δασοπόνος

Κορίνθος 31/7/2015
 Ο Δασάρχης
 Παν. Μπαρούλιας
 Δασολόγος

Κορίνθος 31/7/2015
 Π.Δ.Ε. & Α.
 Παν. Γρηγόρης
 Δασολόγος

Κορίνθος 31/7/2015
 Π.Δ.Ε. & Α.
 Παν. Γρηγόρης
 Δασολόγος

Απόσπασμα του υπ αριθμ. 412_197 Ορθοφωτοχάρτη της περιοχής

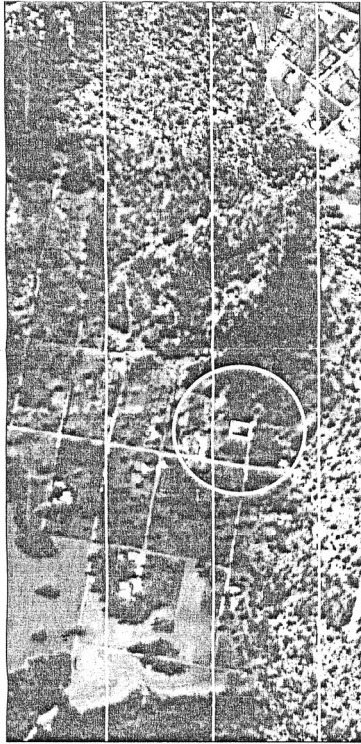

ΕΜΒΑΔΟΜΕΤΡΗΣΗ ΓΗΠΕΔΩΝ			
Με τη βοήθεια των κορυφών του			
ΣΗΜΕΙΟ	X	Y	ΜΗΚΟΣ
A	414375.69	4198534.79	16.00
B	414391.11	4198536.39	21.60
Γ	414395.06	4198535.63	21.60
Δ	414379.84	4198536.02	16.00
Α	414375.69	4198534.79	21.60
$E = 1/2 \sum(X_i + X_{i+1})(y_i - y_{i+1})$			
$E = 345.41 \mu 2$			
ΕΜΒΑΔΟΝ ΑΥΘΑΙΡΕΤΩΝ ΚΤΙΣΜΑΤΩΝ			
$E(E, Z, H, \dots, \psi, \Omega, A1, B1, \dots, \Lambda1, E) = 235.30 \mu 2$			
Ερόντρος $(A-B-G-\Delta-A) = (16+21.60+16+21.60) \times 0.20 = 15.04 \mu 2$			
Συνολικό Εμβαδόν αυθαιρέτων κτισμάτων = 250.34 μ2			

ΣΥΝΤ/ΝΕΣ ΛΟΙΠΩΝ ΚΟΡΥΦΩΝ			
ΣΗΜΕΙΟ	X	Y	ΜΗΚΟΣ
E	414384.92	4198533.53	2.60
Z	414387.49	4198533.14	6.70
H	414387.61	4198533.83	3.00
Θ	414390.58	4198533.38	2.68
I	414391.11	4198536.21	0.90
K	414390.61	4198536.27	0.90
T	414390.78	4198537.16	0.90
M	414389.49	4198537.32	1.00
N	414389.32	4198536.43	1.00
I	414388.33	4198536.56	4.50
D	414389.15	4198540.98	3.30
P	414392.43	4198540.57	2.30
R	414392.85	4198542.84	5.30
S	414389.57	4198543.24	3.10
T	414390.51	4198548.25	3.90
Y	414391.90	4198548.08	1.85
Φ	414392.61	4198551.92	1.00
X	414391.62	4198552.04	1.85
Ψ	414391.96	4198553.89	12.70
Ω	414379.40	4198555.80	13.71
Α1	414376.53	4198540.35	5.01
Β1	414380.47	4198539.63	5.26
Γ1	414379.48	4198534.36	5.26
Δ1	414379.68	4198534.32	5.26
Ε1	414380.67	4198539.59	5.27
Ζ1	414383.21	4198539.13	5.27
Η1	414382.25	4198533.94	5.26
Θ1	414382.44	4198533.90	5.26
Ι1	414383.41	4198539.09	5.28
Κ1	414385.21	4198538.76	1.56
Λ1	414385.61	4198537.25	3.78
Ε	414384.92	4198533.53	

ΕΘΝΙΚΟ ΤΥΠΟΓΡΑΦΕΙΟ
 Για τεχνικούς λόγους στο σχεδιάγραμμα, από το ηλεκτρονικό αρχείο, έγινε σμίκρυνση κατά ποσοστό 57%

Αριθμ. 89427/2704

(3)

Κήρυξη έκτασης ως αναδασωτέας εμβαδού 29,58 τετρ. μέτρων, στη θέση "Νέα Πολιτεία" Δημοτικής Κοινότητας Λουτρακίου του Δήμου Λουτρακίου - Περαχώρας - Αγίων Θεοδώρων Περιφερειακής Ενότητας Κορινθίας, λόγω εκχέρσωσης.

Ο ΑΣΚΩΝ ΚΑΘΗΚΟΝΤΑ ΓΕΝΙΚΟΥ ΓΡΑΜΜΑΤΕΑ
ΑΠΟΚΕΝΤΡΩΜΕΝΗΣ ΔΙΟΙΚΗΣΗΣ ΠΕΛΟΠΟΝΝΗΣΟΥ,
ΔΥΤΙΚΗΣ ΕΛΛΑΔΑΣ ΚΑΙ ΙΟΝΙΟΥ

Έχοντας υπόψη:

1. Τις διατάξεις:

α) Του Ν. 2503/1997 «Διοίκηση, οργάνωση, στελέχωση της Περιφέρειας, ρύθμιση θεμάτων για την Τοπική Αυτοδιοίκηση και άλλες διατάξεις»,

β) Του Ν. 3200/1955 «Περί διοικητικής αποκέντρωσης» όπως τροποποιήθηκε και συμπληρώθηκε με το Ν.δ. 532/1970 και μεταγενέστερες διατάξεις,

γ) Των άρθρων 6 και 280 του Ν. 3852/2010 (Φ.Ε.Κ. 87/7-6-2010/τ.Α') «Νέα αρχιτεκτονική της Αυτοδιοίκησης και της Αποκεντρωμένης Διοίκησης - Πρόγραμμα Καλλικράτης».

δ) Του Π.δ. 139/2010 (Φ.Ε.Κ. 232/27-12-2010/τ.Α') «Οργανισμός της Αποκεντρωμένης Διοίκησης Πελοποννήσου, Δυτικής Ελλάδας και Ιονίου».

2. Την υπ' αριθμ. 40/29-12-2010 (Φ.Ε.Κ. 247/31-12-2010 τ.Α') Πράξη του Υπουργικού Συμβουλίου περί παύσης εκ του Νόμου των Γενικών Γραμματέων των Περιφερειών και διορισμού Γενικών, Γραμματέων στις Αποκεντρωμένες Διοικήσεις του Κράτους.

3. Την υπ' αριθμ. 4 της 6.2.2015 (Φ.Ε.Κ. 24/τ.Α'/2015) Πράξη του Υπουργικού Συμβουλίου, περί αποδοχής παραιτήσεων των Γενικών Γραμματέων των Αποκεντρωμένων Διοικήσεων της Χώρας και το άρθρο 56 του Ν. 4257/2014 (Φ.Ε.Κ. 93/τ.Α'/14-4-2014).

4. Τις Διαταγές του Υπουργείου Γεωργίας: α) 160417/1180/8-7-1980, β) 182447/3049/24-8-1980.

5. Τις διατάξεις:

α) Της παρ. 1 άρθρου 24 και της παρ. 3 άρθρου 117 του Συντάγματος της χώρας.

β) Του Ν. 998/1979 «Περί προστασίας των δασών και των δασικών εν γένει εκτάσεων της χώρας» και συγκεκριμένα των άρθρων 38 & 41, σε συνδυασμό με την παρ. 1 άρθρου 3, όπως έχει τροποποιηθεί και ισχύει.

6. Την υπ' αριθμ. 86111/5871/12-10-2015 Πρόταση του Δασαρχείου Κορίνθου, μετά την από 11-12-1997 Έκθεση Αυτοψίας του Δασοπόνου Γεωργίου Κοσμά και την από 16-9-2015 Έκθεση Φωτοερμηνείας του Δασολόγου Ιωάννου Ηλιού, σύμφωνα με την οποία η αναφερόμενη στο θέμα έκταση με εμβαδόν 29,58 τετρ. μέτρα (είκοσι εννέα τετρ. μέτρα και πενήντα οκτώ εκατοστά τετρ. μέτρου), όπως αποτυπώνεται με τα στοιχεία Α, Β, Γ,

Δ, Α στο από 10-4-2014 συνημμένο σε αυτή Τοπογραφικό Διάγραμμα με κλίμακα 1:100 και εντοπίζεται επί αυτού σε απόσπασμα του υπ' αριθ. 412 203 Ορθοφωτοχάρτη του Υπουργείου Γεωργίας, έτους 1996 - '97, με κλίμακα 1:5.000, καλυπτόταν από δάσος Χαλεπίου πεύκης, με υπόροφο χαρακτηριστικά αείφυλλα πλατύφυλλα της περιοχής (σχίνο, πρίνο κ.ά.), το οποίο αποτελούσε ενιαίο σύνολο και οργανική ενότητα με το ευρύτερο δάσος συγκόμωσης περίπου 70% και το οποίο εκχερσώθηκε παράνομα, χωρίς την άδεια της αρμόδιας Δασικής αρχής, μετά το έτος 1960 και συνεπώς επιβάλλεται η κήρυξη της ως αναδασωτέας, αποφασίζουμε:

Κηρύσσουμε ως αναδασωτέα τη Δημόσια έκταση εμβαδού 29,58 τετρ. μέτρων, στη θέση "Νέα Πολιτεία" Δημοτικής Κοινότητας Λουτρακίου του Δήμου Λουτρακίου - Περαχώρας - Αγίων Θεοδώρων Περιφερειακής Ενότητας Κορινθίας, η οποία αποτελεί "δάσος" σύμφωνα με την παρ. 1 άρθρου 3 του Ν. 998/1979, όπως έχει τροποποιηθεί και ισχύει, αποτυπώνεται με τα στοιχεία Α, Β, Γ, Δ, Α στο από 10-4-2014 συνημμένο Τοπογραφικό Διάγραμμα κλίμακας 1:100, οριοθετείται με τη χρήση συντεταγμένων στο Ε.Γ.Σ.Α. '87, ως εξής:

Σημείο Α:	X=415619.4135	Y=4203421.5086
» Β:	X=415625.2135	Y=4203421.5086
» Γ:	X=415625.2135	Y=4203416.4086
» Δ:	X=415619.4135	Y=4203416.4086

και συνορεύει:

ΒΟΡΕΙΑ: Με δάσος.

ΝΟΤΙΑ: Με δάσος.

ΑΝΑΤΟΛΙΚΑ: Με δάσος.

ΔΥΤΙΚΑ: Με μη δασική έκταση,

όπως φαίνεται και στο ως άνω Τοπογραφικό Διάγραμμα που συνέταξε η Δασοπόνος του Δασαρχείου Κορίνθου Θέη Μακρή και θεώρησε ο Δασάρχης, με σκοπό την επανεγκατάσταση με φυσική ή τεχνητή αναγέννηση της δασικής βλάστησης που καταστράφηκε από την εκχέρσωση.

Κατά της παρούσας απόφασης, σύμφωνα με τις διατάξεις της παρ. 1 άρθρου 47 του Ν. 3900/2010, όπως τροποποίησε το άρθρο 1 του Ν. 702/1977, επιτρέπεται προσφυγή από οποιονδήποτε έχει έννομο συμφέρον, ενώπιον του (αρμοδίου) τριμελούς Διοικητικού Εφετείου, εντός εξήντα ημερών από την επομένη της δημοσίευσής ή κοινοποίησής αυτής.

Η απόφαση αυτή να δημοσιευθεί στην Εφημερίδα της Κυβερνήσεως.

Πάτρα 10 Δεκεμβρίου 2015

Ο Ασκών καθήκοντα Γενικού Γραμματέα
Αποκεντρωμένης Διοίκησης
ΔΙΟΝΥΣΙΟΣ ΠΑΝΑΓΙΩΤΟΠΟΥΛΟΣ

ΕΘΝΙΚΟ ΤΥΠΟΓΡΑΦΕΙΟ
Για τεχνικούς λόγους στο σχεδιάγραμμα,
από το ηλεκτρονικό αρχείο, έγινε
σμίκρυνση κατά ποσοστό **59%**

ΑΠΟΣΠΑΣΜΑ ΕΚ ΤΟΥ 412_203 ΟΡΘΟΦΩΤΟΧΑΡΤΗ
(Φωτογραμμετρικό υπόβαθρο από ορθοαναγωγή α/φ
Έτους 1996-1997)
ΚΛΙΜΑΚΑ 1:5.000

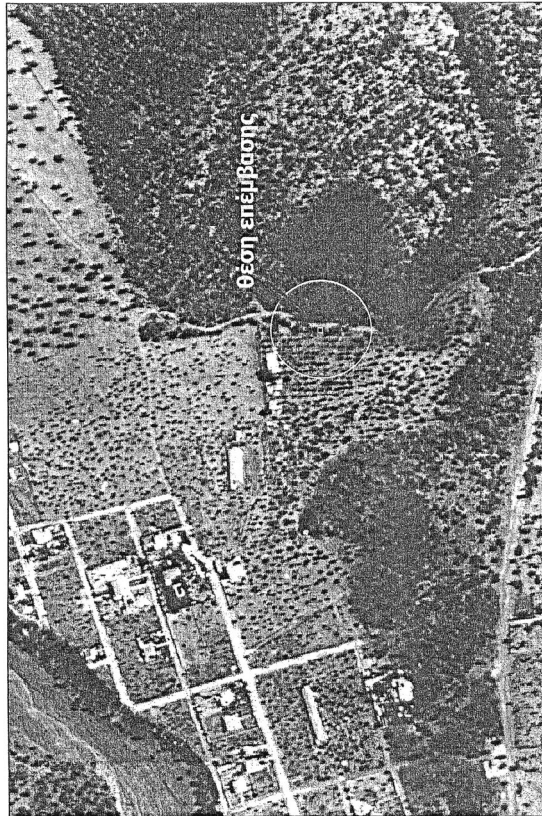

Ανήκει στην αριθμ. 85422/2704/ΔΟ-12-ε.ο.15
επιδόσηνη της Δ/νσης
Δασών Ν. Κορινθίας.

Ανήκει στο αριθμ. 85422/2704/ΔΟ-12-ε.ο.15 έγγραφο του Δασαρχείου Κορινθίου
ΤΟΠΟΓΡΑΦΙΚΟ ΔΙΑΓΡΑΜΜΑ ΚΛΙΜΑΚΑΣ 1:100 ΣΤΟ ΟΠΟΙΟ
ΦΑΙΝΕΤΑΙ ΤΟ ΑΥΘΑΙΡΕΤΟ ΚΤΙΣΜΑ (ΑΠΟΘΗΚΗ) ΠΟΥ ΕΧΕΙ ΚΑΤΑΣΚΕΥΑΣΤΕΙ ΣΤΗ ΘΕΣΗ
"ΝΕΑ ΠΟΛΙΤΕΙΑ" Δ.Κ. ΛΟΥΤΡΑΚΙΟΥ του ΔΗΜΟΥ ΛΟΥΤΡΑΚΙΟΥ - ΠΕΡΑΧΩΡΑΣ -
ΑΓ.ΘΕΟΔΩΡΩΝ .

$E(A,B,Γ,Δ,A) = 29,58 \text{ Τ.Μ.}$

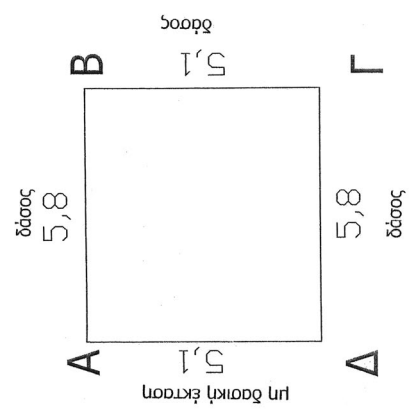

ΟΡΘΟΓΩΝΙΚΕΣ ΣΥΝΤΕΤΑΙΜΕΝΕΣ ΚΟΡΥΦΩΝ
(Σύστημα αναφοράς συντεταγμένων Κρατικό
Δίκτυο Ε.Γ.Σ.Α. 87 Da. τυμ.: GRS '80)
Α Χ=415619.4135 Υ=4203421.5086
Β Χ=415625.2135 Υ=4203421.5086
Γ Χ=415625.2135 Υ=4203416.4086
Δ Χ=415619.4135 Υ=4203416.4086

Πάτρα 10/12/2015
Ο Γ.Γ.Α.Δ.Π.Δ.Ε.&Κ.
Κορινθίας
Καλλιόπης Παν.
Χαρτογράφος κ.
Πολιτικός Μηχανικός

Κορινθός 10/12/2015
Ο Δασάρχης
Κορινθίας Παν.
Χαρτογράφος κ.
Πολιτικός Μηχανικός

Κορινθός 10/4/2014
Η Συντάκτρια
Θ. Μακρή
Δασοπόνος

ΔΙΟΡΘΩΣΕΙΣ ΣΦΑΛΜΑΤΩΝ

(4)

Στην αριθμ. 80746/4200/14-09-2012 απόφαση του Γενικού Γραμματέα της Αποκεντρωμένης Διοίκησης Πελοποννήσου, Δυτ. Ελλάδας και Ιονίου που δημοσιεύτηκε στο ΦΕΚ 603/τ.Δ' /17-10-2012 α) στην σελίδα δύο (2) της απόφασης, στον πέμπτο (5^ο) στίχο εκ των άνω διορθώνεται

το εσφαλμένο: «με στοιχεία Α,Β,Γ,Δ, Ε,Ζ,Η,Θ,6,5,4,3,24,23,22,21,21,Α.»

στο ορθό: «με στοιχεία Α,Β,Γ,Δ,Ε,Ζ,Η,Θ,Ι,Κ,Λ,Μ,Ν,Ξ,Ο,Α.»,
β) στο επισυναπτόμενο τοπογραφικό διάγραμμα, στον πίνακα των συντεταγμένων διορθώνεται από το εσφαλμένο:

A	300103,8379	4198921,1232	4	300085,845	4198983,232
B	300109,3693	4198924,5419	3	300076,576	4198983,889
Γ	300112,4806	4198930,0277	24	300074,903	4198975,09
Δ	300110,8333	4198939,9024	23	300073,31	4198966,712
Ε	300109,1861	4198952,7025	22	300069,241	4198944,983
Ζ	300109,003	4198967,8797	21	300068,066	4198938,705
Η	300108,6377	4198975,5597	20	300104,038	4198922,783
Θ	300108,5891	4198981,1727			
6	300106,761	4198981,379			
5	300093,051	4198982,72			

στο ορθό:

A	300110,1702	4198920,0693	Ι	300138,9203	7198967,9892
B	300115,7016	4198923,4879	Κ	300134,5205	4198964,6077
Γ	300118,8129	4198928,9737	Λ	300134,5205	4198955,4654
Δ	300117,1656	4198938,8495	Μ	300137,1346	4198944,3636
Ε	300115,5184	4198951,6486	Ν	300136,8087	4198939,7925
Ζ	300115,3353	4198966,8258	Ξ	300131,2526	4198927,0583
Η	300114,97	4198974,5058	Ο	300118,3617	4198916,4436
Θ	300114,9213	4198980,1376			

(Από την Αποκεντρωμένη Διοίκηση
Πελοποννήσου, Δυτικής Ελλάδας και Ιονίου)



* 0 4 0 0 0 1 1 2 8 0 1 1 6 0 0 0 8 *

ΑΠΟ ΤΟ ΕΘΝΙΚΟ ΤΥΠΟΓΡΑΦΕΙΟ

ΚΑΠΟΔΙΣΤΡΙΟΥ 34 * ΑΘΗΝΑ 104 32 * ΤΗΛ. 210 52 79 000 * FAX 210 52 21 004