

ΕΦΗΜΕΡΙΣ ΤΗΣ ΚΥΒΕΡΝΗΣΕΩΣ

ΤΗΣ ΕΛΛΗΝΙΚΗΣ ΔΗΜΟΚΡΑΤΙΑΣ

ΕΝ ΑΘΗΝΑΙΣ
ΤΗ, 2 ΜΑΡΤΙΟΥ 1981

ΤΕΥΧΟΣ ΤΕΤΑΡΤΟΝ

ΑΡΙΘΜΟΣ ΦΥΛΛΟΥ
119

ΠΕΡΙΕΧΟΜΕΝΑ

ΑΠΑΛΛΟΤΡΙΩΣΕΙΣ

ΑΠΟΦΑΣΕΙΣ

- Περί δημιουργίας ζώνης παραλίας στον Κόρφο Κορινθίας στην είσοδο του χωριού. 1
- Περί δημιουργίας ζώνης παραλίας στη θέση «ΠΑΡΑΛΙΑΣ ΚΟΚΚΩΝΙΟΥ» Κορινθίας. 2

ΑΠΑΛΛΟΤΡΙΩΣΕΙΣ

ΑΠΟΦΑΣΕΙΣ

Άριθ. Κ. 8594/1360 π.ε. (1)

Περί δημιουργίας ζώνης παραλίας στον Κόρφο Κορινθίας στην είσοδο του χωριού.

Ο ΥΠΟΥΡΓΟΣ ΟΙΚΟΝΟΜΙΚΩΝ

Έχοντας υπόψη :

1. Τις διατάξεις των παρ. 2 και 5 του άρθρου 6 του Α.Ν. 2344/1940 «περί αίγιαλου και παραλίας», όπως αντικαταστάθηκαν με τις διατάξεις του άρθρου 13 του Νόμου 1078/1980.
2. Τη σύμφωνη γνώμη του Γενικού Έπιτελείου Ναυτικού, που διατυπώθηκε στο Φ. 187.2/420/79/Σ. 1510/19.6.79 έγγραφό του.
3. Την 11469/10.7.79 απόφαση του Νομάρχη Κορινθίας όπως διορθώθηκε με πράξη διορθώσεως λάθους με την οποία επικυρώθηκαν η Έκθεση τής Έπιτροπής και το σχετικό τοπογραφικό και ύψομετρικό διάγραμμα, που δημοσιεύθηκαν στο με αριθμό 469/7.9.79 (ΦΕΚ 645/τ.Δ'/15.11.80).
4. Τη Δ. 2652/66/20.5.80 κοινή απόφαση των Πρωθυπουργού και Υπουργού Οικονομικών «περί αναθέσεως αρμοδιοτήτων στους Υφυπουργούς Οικονομικών», αποφασίζουμε :

Έγκρινουμε για την προσαύξηση του αίγιαλου, τη ζώνη παραλίας στον Κόρφο Κορινθίας στην είσοδο του χωριού

όπως αυτή καθορίσθηκε από την αρμόδια Έπιτροπή του άρθρ. 74 του 636/1977 Π.Δ/τος και εικονίζεται στο από 24.1.1979 και με κλίμακα 1 : 500 τοπογραφικό και ύψομετρικό διάγραμμα του Πολιτικού Μηχανικού Κων/νου Άντ. Δαραμάρα, το οποίο έχει θεωρηθεί από τη Δ/ση Τεχνικών Υπηρεσιών Κορινθίας την 21.3.1979 και συνοδεύει την από 10.4.1979 Έκθεση τής εν λόγω Έπιτροπής.

Η παρούσα απόφαση μαζί με την έκθεση τής Έπιτροπής και το τοπογραφ. διάγραμμα να δημοσιευθούν στην Έφημερίδα τής Κυβερνήσεως (άρθρ. 13 Ν. 1078/80).

Άθήνα, 30 Ιανουαρίου 1981

Ο ΥΠΟΥΡΓΟΣ
ΠΑΝΑΓΙΩΤΗΣ ΜΠΟΚΟΒΟΣ

ΕΚΘΕΣΙΣ

Έπιτροπής καθορισμού όριογραμμών Αίγιαλου και Παραλίας εις Κόρφο Ν. Κορινθίας, εις την είσοδο του χωριού.

Έν Κορίνθω σήμερον την 10ην Άπριλίου του έτους 1979 ήμέραν Τρίτην και ώραν 10 π.μ. συνελθούσα ή κατά το άρθρον 74 του Π.Δ. 636/1977 Έπιτροπή καθορισμού των όριων του Αίγιαλου και Παραλίας αποτελουμένη εκ των :

- 1) Έμμανουήλ Μελαχροινίδη Οικονομικού Έφόρου Κορίνθου ως Προέδρου.
- 2) Κωνσταντίνου Φρυδά Δ/ντου Τεχνικών Υπηρεσιών Ν. Κορινθίας.
- 3) Κωνσταντίνου Πολίτου Λιμενάρχου Ισθμίας ως μελών κατόπιν σχετικής προσκλήσεως του Οικονομικού Έφόρου Κορίνθου προς καθορισμόν των όριων του Αίγιαλου και τής Παραλίας επί τμήματος παραλίας εις Κόρφο Κορινθίας (εις την είσοδο του χωριού «Κόρφος») και λαβούσα υπ' όψιν :

1. Το από 24 Ιανουαρίου 1979 Τοπογραφικό και ύψομετρικό διάγραμμα συνταχθέν υπό των Κωνσταντίνου Δαραμάρα Πολιτικού Μηχανικού και Σεραφείμ Βασιλειάδη Υπομηχανικού και θεωρηθέν την 24.3.1979 παρά του Δ/ντου τής Δ.Τ.Υ. Ν. Κορινθίας.
2. Τα εκ τής διενεργηθείσης αυτοψίας γενομένης σήμερον την 10.4.1979 προκύψαντα στοιχεία.
3. Τας διατάξεις του Α.Ν. 1540/1938 ως έτροποποιήθη υπό του Α.Ν. 2344/1940 και του Α.Ν. 263/1968.

4. Τò ότι ó καθορισμός τών όριογραμμών εκτελείτο τò πρῶτον.

5. Τò ύπ' άριθμ. Φ.187.2/596/77/14.11.1977 έγγραφον τοῦ Γ.Ε.Ν., άποφαίνεται :

Καθορίζει επί τοῦ ως άνω διαγράμματος :

α) Δι' έρυθράς συνεχούς γραμμής ύπό στοιχεία 1,2,3, 4,5,6,7,8,9,10, τήν όριογραμμήν τοῦ αίγιαλοῦ.

β) Δι' άκιτρίνης συνεχούς γραμμής ύπό στοιχεία 1', 2', 3', 4', 5', 6', 7', 8', 9', 10', τήν γραμμήν τῆ παραλίας.

Έξαιρεί τὰ έν τῆ ζώνη παραλίας κτίσματα.

Έξασφαλίζει τὰς κορυφάς τών όριογραμμών αίγιαλοῦ καί παραλίας εκ σταθερών σημείων ως τούτο έμφαίνεται είς τò συνοδεῦον τήν παρούσαν έκθεσην τοπογραφικόν καί ύψομετρικόν διάγραμμα.

Έφ' ᾧ συνετάγη ή παρούσα καί ύπογράφεται ως έπεται.

Η Έπιτροπή

Ε. ΜΕΛΑΧΡΟΙΝΙΔΗΣ, ΚΩΝ. ΦΡΥΔΑΣ, Κ. ΠΟΛΙΤΗΣ

ΤΟΠΟΓΡΑΦΙΚΟΝ ΚΑΙ ΥΨΟΜΕΤΡΙΚΟΝ ΣΧΗΜΑ
ΠΕΡΑΙΑΙ ΚΟΡΦΟΥ ΚΟΡΙΝΘΙΑΣ
ΔΙΟ ΤΩΝ ΚΑΘΟΡΙΣΜΩΝ ΑΙΤΙΑΣ ΚΑΙ ΠΑΡΑΝΑΣ
ΚΑΙΜΑΣ 1:500

Σημειώσεις: 1. Ομοίωσις 1:500
2. Ομοίωσις 1:500

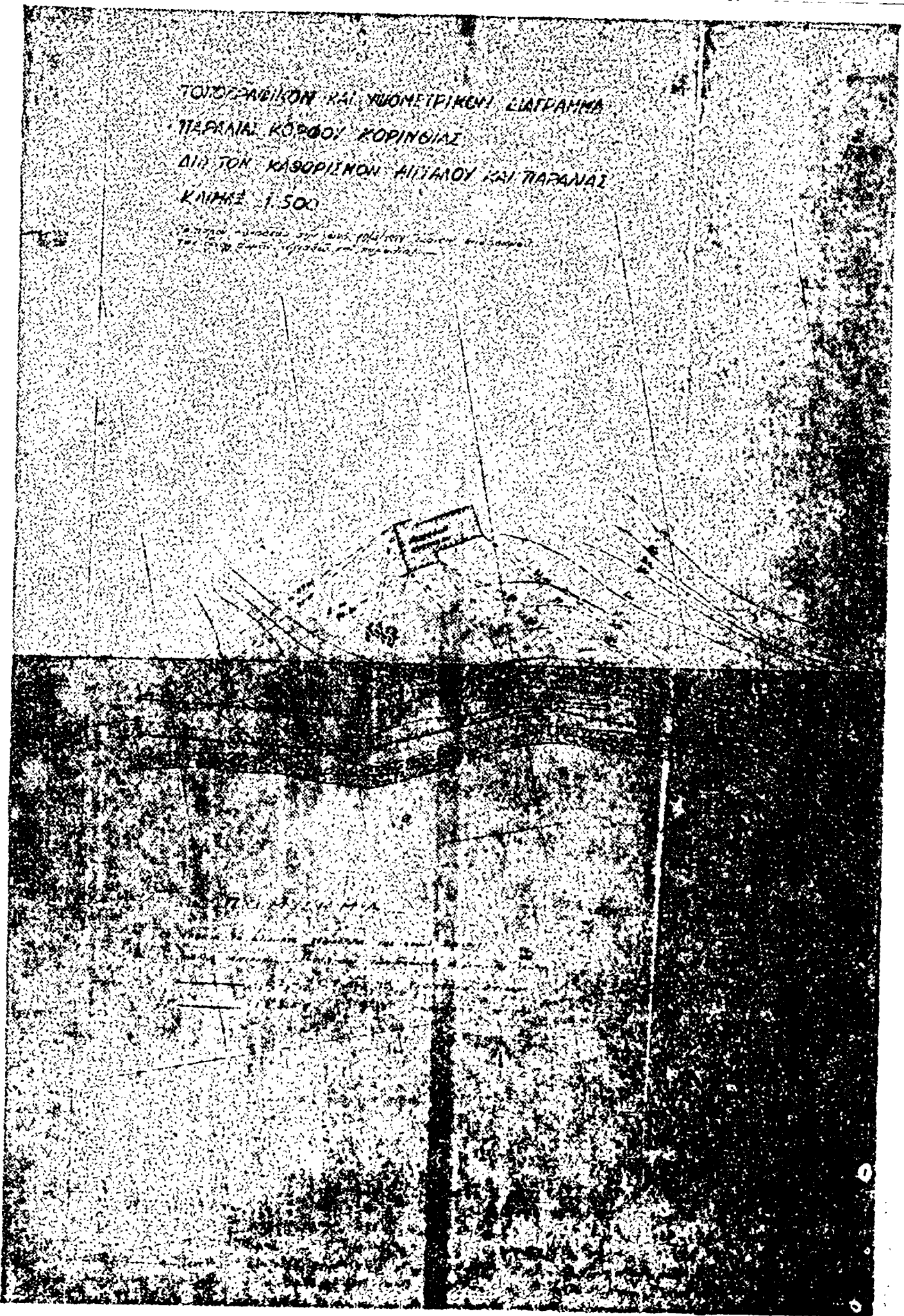

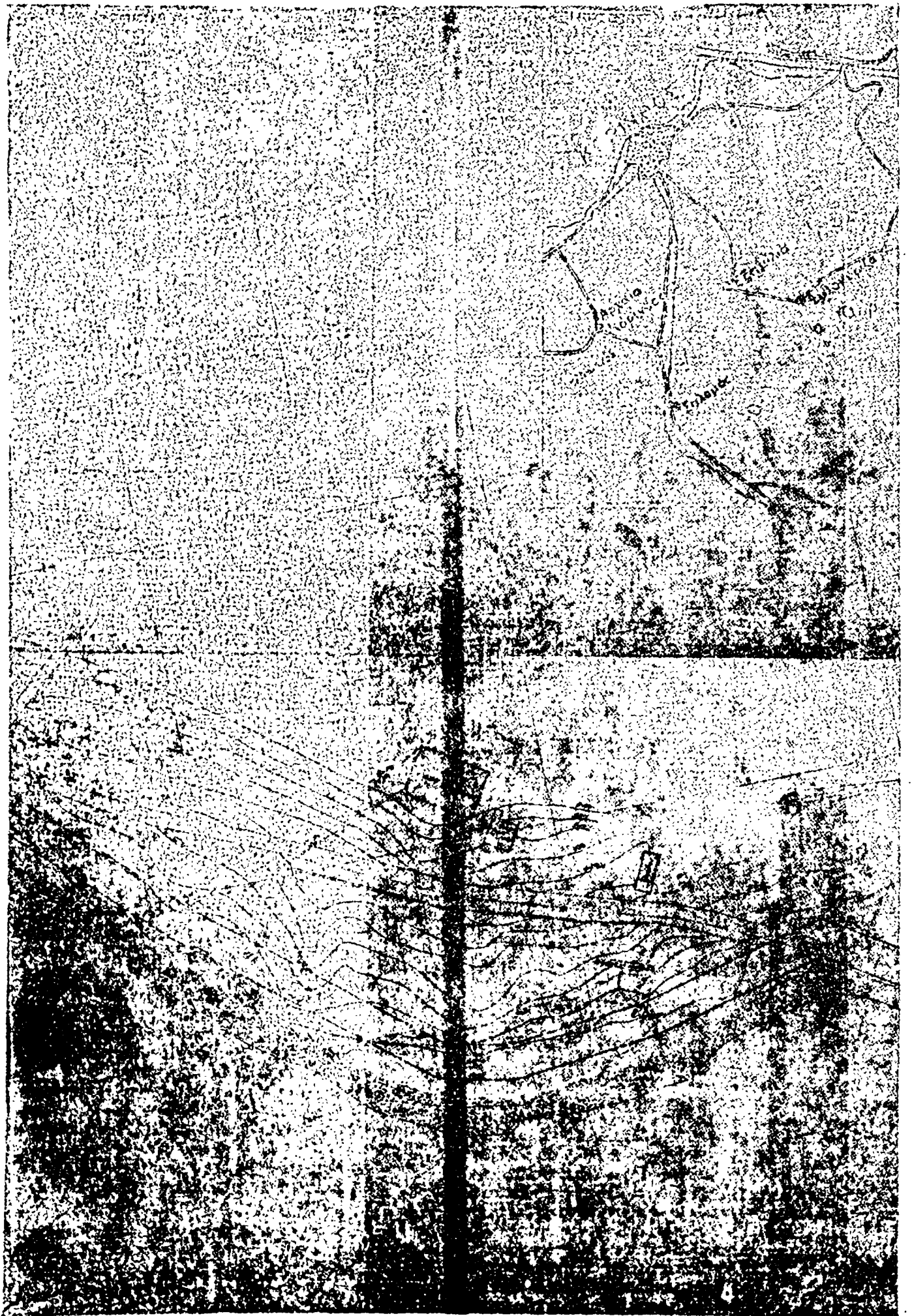

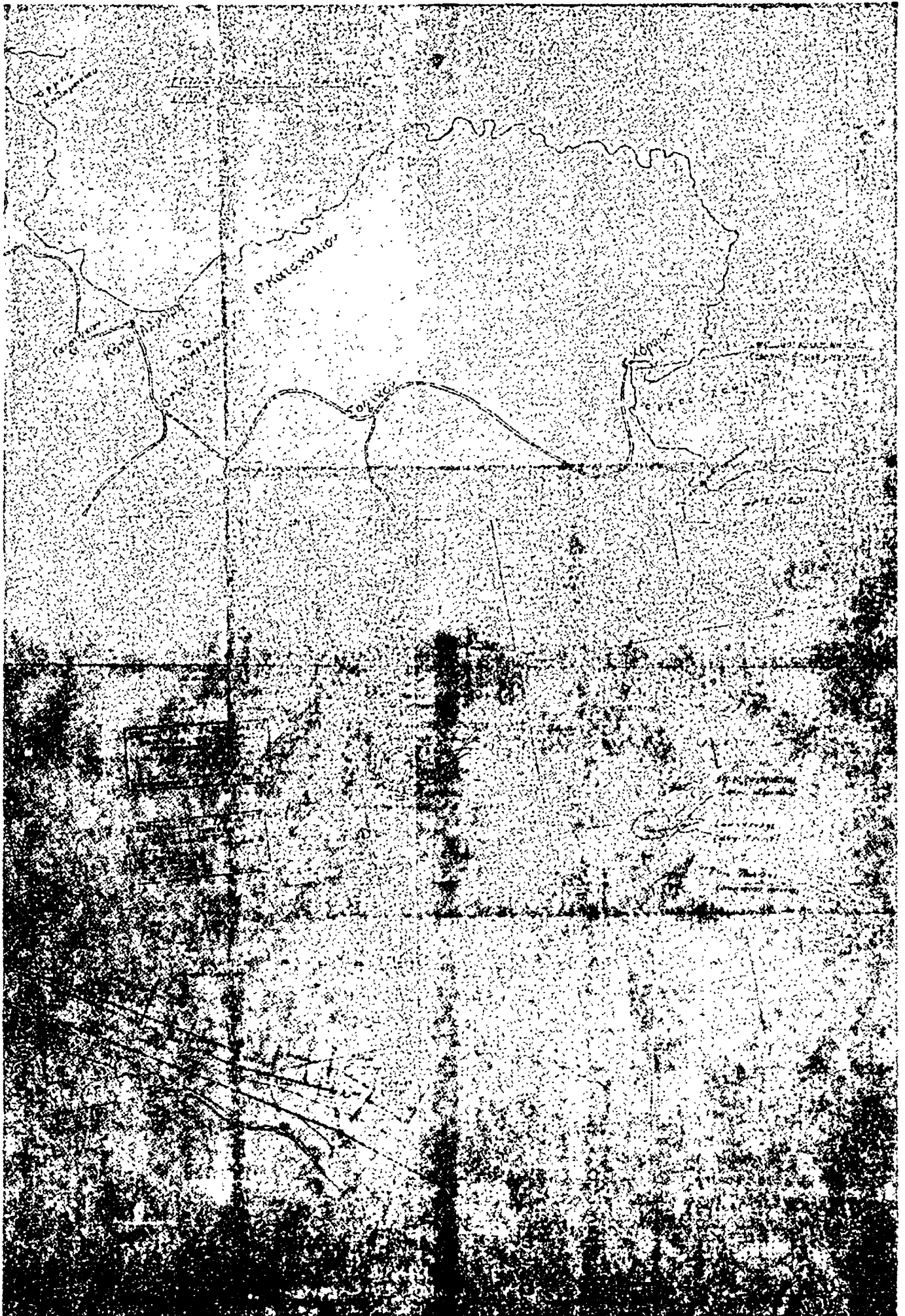

Άρ. Δ. 653/118

(2)

Περί δημιουργίας ζώνης παραλίας στη θέση «ΠΑΡΑΛΙΑΣ ΚΟΚΚΩΝΙΟΥ» Κορινθίας.

Ο ΥΠΟΥΡΓΟΣ ΟΙΚΟΝΟΜΙΚΩΝ

Έχοντας υπόψη :

1. Τις διατάξεις των παρ. 2 και 5 του άρθρου 6 του Α.Ν. 2344/1940 «περί αίγιαλου και παραλίας», όπως αντικαταστάθηκαν με τις διατάξεις του άρθρου 13 του Νόμου 1078/1980.

2. Τη σύμφωνη γνώμη του Γενικού Έπιτελείου Ναυτικού, που διατυπώθηκε στο Φ. 187.2/345/80/1212/6.6.1980 έγγραφό του.

3. Την 9987/7.8.1980 απόφαση του Νομάρχη Κορινθίας όπως διορθώθηκε με πράξη διορθώσεως λάθους (ΦΕΚ 684/τ.Δ'/29.11.80), με την οποία επικυρώθηκαν η Έκθεση της Έπιτροπής και το σχετικό τοπογραφικό και ύψομετρικό διάγραμμα, που δημοσιεύθηκαν στο με αριθμό 482/2.9.80 ΦΕΚ τ.Δ'.

4. Τη Δ.2652/66/20.5.1980 κοινή απόφαση των Πρωθυπουργού και Υπουργού Οικονομικών «περί ανάθεσης αρμοδιοτήτων στους Υφυπουργούς Οικονομικών», αποφασίζουμε :

Έγκρινουμε, για την προσαύξηση του αίγιαλου, τη ζώνη παραλίας στη θέση «ΠΑΡΑΛΙΑΣ ΚΟΚΚΩΝΙΟΥ» Κορινθίας, όπως αυτή καθορίσθηκε από την αρμόδια Έπιτροπή του άρθρ. 74 του 636/1977 Π. Δ/τος και εικονίζεται στο από 5.10.1979 και με κλίμακα 1 : 500 τοπογραφικό και ύψομετρικό διάγραμμα του Τοπογράφου και Αγρονόμου Μηχανικού Γεωργίου Παπαλέκα, το οποίο έχει θεωρηθεί από τη Δ/ση Τεχνικών Υπηρεσιών Κορινθίας την 6.11.79 και συνοδεύει την από 2.5.80 έκθεσή της εν λόγω Έπιτροπής.

Η παρούσα απόφαση μαζί με την έκθεση της Έπιτροπής και το τοπογρ. διάγραμμα να δημοσιευθούν στην Εφημερίδα της Κυβερνήσεως (άρθρ. 13 Ν. 1078/80).

Αθήναι, 30 Ιανουαρίου 1981

Ο ΥΠΟΥΡΓΟΣ
ΠΑΝΑΓΙΩΤΗΣ ΜΠΟΚΟΒΟΣ

ΕΚΘΕΣΙΣ

Έπιτροπής καθορισμού όριογραμμών Αίγιαλου και Παραλίας εις Παραλίαν Κοκκωνίου Κορινθίας.

Έν Κορίνθω σήμερα την 2αν Μαΐου του έτους 1980 ημέραν Παρασκευήν και ώραν 11.00' π.μ. συνελοῦσα ή κατά το άρθρον 74 του Π.Δ. 636/77 Έπιτροπή καθορισμού των όριων του αίγιαλου και παραλίας αποτελουμένη εκ των :

1. Εὐαγγέλου Μαλιάγκα Οικονομικοῦ Έφόρου Κιάτου, ως Προέδρου.

2. Κωνσταντίνου Φρυδᾶ, Δ/ντοῦ Τεχνικῶν Υπηρεσιῶν Ν. Κορινθίας και

3. Χρήστου Κωτσοβοῦ, Λιμεναρχοῦ Κορίνθου, ως μελῶν κατόπιν σχετικῆς προσκλήσεως τοῦ Οικονομικοῦ Έφόρου Κιάτου, πρὸς καθορισμὸν τῶν όριων τοῦ Αίγιαλου και Παραλίας εις τὴν Παραλίαν Κοκκωνίου Κορινθίας και λαβοῦσα ὑπ' ὄψιν :

1. Τὸ από 5.10.1979 τοπογραφικὸν και ὕψομετρικὸν διάγραμμα συνταχθὲν ὑπὸ τοῦ Τοπογράφου Μηχανικοῦ Γεωργίου Παπαλέκα ἠλεγμένον και θεωρημένον διὰ τὴν ὀρθότητα τῆς ἀποτυπώσεως παρὰ τοῦ Δ/ντοῦ τῆς Δ.Τ. Υ.Ν. Κορινθίας.

2. Τὰ εκ τῆς διενεργηθείσης αὐτοψίας γενομένης σήμερα την 2.5.1980 προκύψαντα στοιχεία.

3. Τὸ ὑπ' αριθ. Φ.187.2/218/80/28.3.80 ἔγγραφον τοῦ Γενικοῦ Έπιτελείου Ναυτικοῦ

4. Τὰς διατάξεις τοῦ Α.Ν. 2344/1940 και τοῦ Α.Ν. 263/1968.

5. Τὸ γεγονός ὅτι ὁ καθορισμὸς ἐνεργεῖται διὰ πρώτην φοράν.

6. Τὸ ὅτι δὲν ὑφίσταται παλαιὸς αίγιαλός, ἀποφαίνεται :

Καθορίζει ἐπὶ τοῦ ὡς ἄνω διαγράμματος :

1. Δι' ἐρυθρᾶς συνεχοῦς γραμμῆς ὑπὸ στοιχεῖα 1, 2, 3, 4, 5, 6, 7, 8, 9, 10, 11, 12, 13, 14, τὴν ὀριογραμμὴν τοῦ αίγιαλου.

2. Διὰ κιτρίνης συνεχοῦς γραμμῆς ὑπὸ στοιχεῖα 1', 2', 3', 4', 5', 6', 7', 8', 9', 10', 11', 12', 13', 14', 15', 16', τὴν ὀριογραμμὴν τῆς παραλίας.

Έξασφαλίζει τὰς κορυφὰς τῶν ὀριογραμμῶν αίγιαλου, παραλίας εκ σταθερῶν σημείων ὡς τοῦτο ἐμφαίνεται εις τὸ συνοδεῦον τὴν παροῦσαν ἔκθεσιν τοπογραφικὸν και ὕψομετρικὸν διάγραμμα.

Έξαιρεῖ ἅπαντα τὰ ὑφιστάμενα κτίσματα εκ τῆς ζώνης παραλίας.

Χαράσσει ἐπὶ τοῦ συνοδεύοντος τὴν παροῦσαν, τοπογραφικοῦ και ὕψομετρικοῦ διαγράμματος, τμήματα τῶν καθορισθειῶν διὰ προγενεστέρων ἐκθέσεων, ὀριογραμμῶν αίγιαλου και παραλίας, τὰ ὅποια συμβολίζει διὰ διακεκομμένης ἐρυθρᾶς και κιτρίνης γραμμῆς ἀντιστοίχως.

Έφ' ᾧ συνετάγη ή παροῦσα και ὑπογράφεται ὡς ἔπεται :

Η Έπιτροπή
Ε. ΜΑΛΙΑΓΚΑΣ
ΚΩΝ. ΦΡΥΔΑΣ
ΧΡΗΣΤΟΣ ΚΩΤΣΟΒΟΣ

ΤΟΠΟΓΡΑΦΙΚΟΝ ΥΨΟΜΕΤΡΙΚΟΝ ΔΙΑΓΡΑΜΜΑ

ΠΑΡΑΛΙΑΣ ΚΩΝ ΚΩΝΙΟΥ (Κωφινίου)

ΔΙΑ ΤΗΝ ΥΨΟΜΕΤΡΙΣΜΟΝ-ΕΜΠΟΓΡΑΦΙΑΝ ΕΡΓΑΣΙΟΥ ΚΑΙ ΠΑΡΑΛΙΑΣ

ΚΑΙΜΑΕ 1:500

ΥΠΟΜΕΤΡΗ

Το παρόν σχέδιον εἶναι τῆς ἀπὸ 5-5-1935 ἐκτελεσθῆσά τε ἑπιπέδου
 (Κωφινίου) καὶ τῆς ἀπὸ 6-6-1935 ἐκτελεσθῆσά τε ἑπιπέδου ἀπὸ τῆς ἀπὸ
 1-2-1935 ἐκτελεσθῆσά τε ἑπιπέδου ἀπὸ τῆς ἀπὸ 1-2-1935 ἐκτελεσθῆσά τε
 ἀπὸ τῆς ἀπὸ 1-2-1935 ἐκτελεσθῆσά τε ἑπιπέδου ἀπὸ τῆς ἀπὸ 1-2-1935 ἐκτελεσθῆσά τε
 ἀπὸ τῆς ἀπὸ 1-2-1935 ἐκτελεσθῆσά τε ἑπιπέδου ἀπὸ τῆς ἀπὸ 1-2-1935 ἐκτελεσθῆσά τε
 ἀπὸ τῆς ἀπὸ 1-2-1935 ἐκτελεσθῆσά τε ἑπιπέδου ἀπὸ τῆς ἀπὸ 1-2-1935 ἐκτελεσθῆσά τε

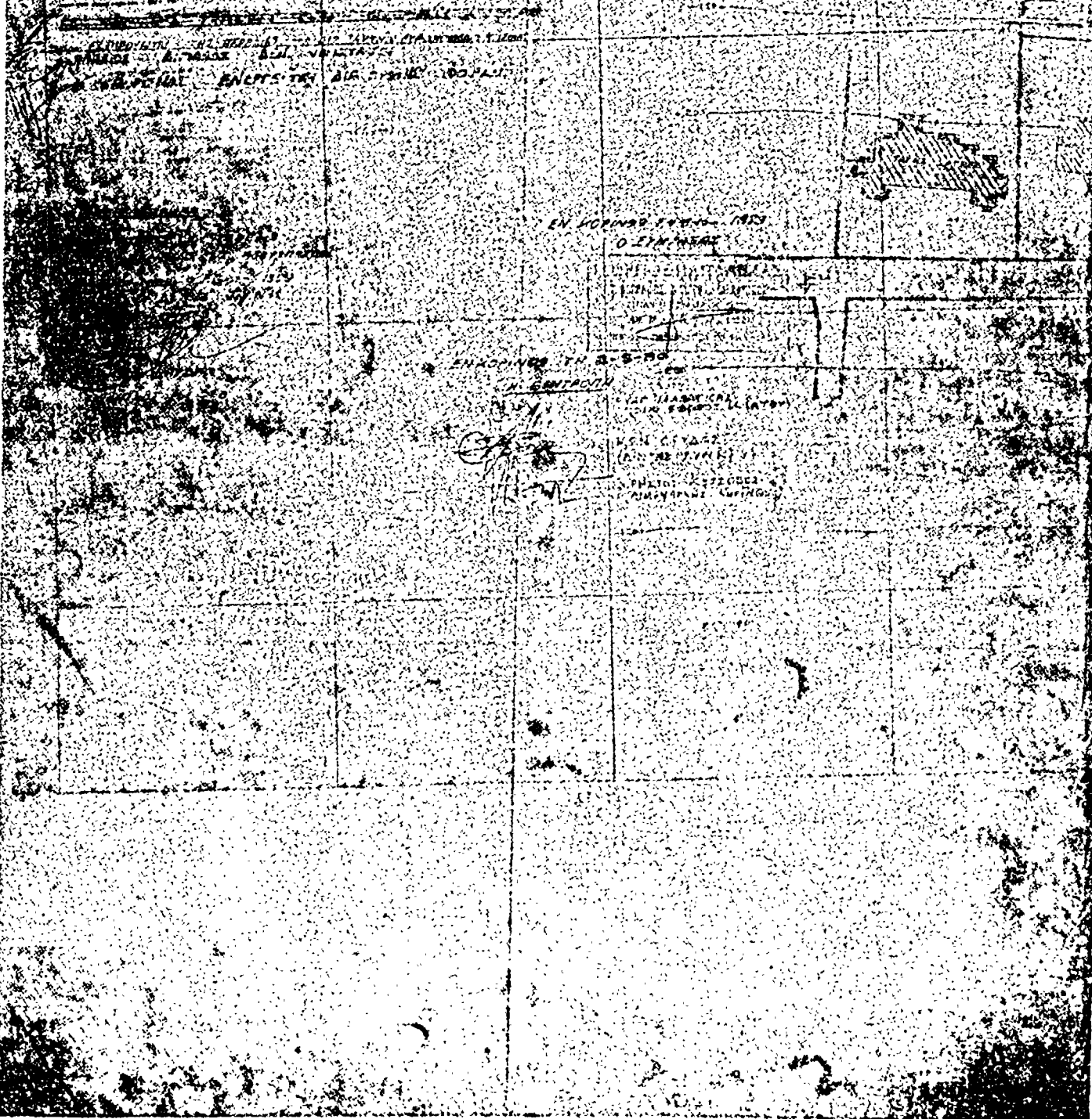

ΕΝ ΚΩΦΙΝΙΩ Τῆς 5-5-1935
 Ο ΣΥΝΤΑΞΤΗΣ
 ΚΑΙ ΤΑΥΤΑ ΚΑΙ
 ΟΙ ΕΡΓΑΤΑΙ
 ΚΑΙ ΟΙ ΥΠΕΡΕΣΤΕΣ
 ΟΙ ΕΡΓΑΤΑΙ
 ΟΙ ΕΡΓΑΤΑΙ

